LORETO
GOBIERNO REGIONAL

PLAN OPERATIVO INSTITUCIONAL MULTIANUAL 2020-2022

GERENCIA REGIONAL DE PLANEAMIENTO, PRESUPUESTO Y ACONDICIONAMIENTO TERRITORIAL

SUB GERENCIA DE PLANEAMIENTO ESTRATÉGICO Y ESTADÍSTICO

Av. Abelardo Quiñones Km 1.5 – Belén –Maynas – Loreto – Perú. Teléfono: 26-6969/26-7010
Oficina Coordinación y Enlace Lima: Av. José Pardo N° 257–Dpto. 201, Edificio "Alexander". Miraflores - Lima Teléfonos: 01-44773434

Lic. Educ. ELISBAN OCHOA SOSA
Gobernador Regional de Loreto

Prof. JANET REATEGUI RIVADENEYRA
Consejera Delegada del Gobierno Regional de Loreto

Abog. ROBERTO DANILO TELLO PEZO
Gerente General Regional del Gobierno Regional de Loreto

CPC. ANDRES MACEDO SABOYA
Gerente Regional de Planeamiento, Presupuesto y Acondicionamiento Territorial

Lic. Adm. JAIME ROBERTO COBIAN MOGROVEJO
Sub Gerente de Planeamiento Estratégico y Estadística

EQUIPO TÉCNICO DE PLANEAMIENTO ESTRATÉGICO

Blga. KARLA ANGÉLICA CAMACHO MERA
Econ. WILLIAM ENRIQUE BABILONIA RÍOS
Econ. DIEGO PIÑA DEL AGUILA
Econ. BORIS RAÚL FLORES ANGULO
Ing. SILVIA AYDEE ZÚÑIGA LÓPEZ
Ing. RUBÉN MAFALDO RODRÍGUEZ
Tec. HUGO HERNANDO PEREIRA AVIDÓN

CONTENIDO

I. Introducción
II. Base Legal
III. Declaración de Política Institucional
IV. Misión Institucional
V. Acciones Estratégicas Institucionales Priorizadas por Objetivos Estratégicas Institucionales
VI. Presupuesto Programado, según Unidades Ejecutoras y Genérica De Gasto.
VII. Organización Institucional
  7.1. Estructura Orgánica
  7.2. Organigrama
VIII. Reportes del Plan Operativo Institucional Multianual 2020-2022 obtenidos del Aplicativo Ceplan V.01

I. INTRODUCCIÓN

En el marco de la Guía para el Planeamiento Institucional emitida por el Centro Nacional de Planeamiento Estratégico (CEPLAN), se elabora el presente Plan Operativo Institucional del Pliego 453: Gobierno Regional de Loreto, instrumento de gestión de corto plazo que considera la programación de Actividades Operativas e Inversiones de las unidades orgánicas y ejecutoras, para ser desarrolladas durante el periodo trianual 2020-2022, orientadas a alcanzar los objetivos y metas institucionales, estos en función de los objetivos y acciones estratégicas institucionales del Plan Estratégico Institucional 2019-2022 y permite la ejecución de los recursos financieros asignados en el Presupuesto Inicial de Apertura con criterios de eficiencia, calidad de gasto y transparencia.

El presente Plan Operativo Institucional (POI) Multianual 2020-2022 formulado, es un esfuerzo articulado entre las diferentes unidades orgánicas y ejecutoras del Gobierno Regional de Loreto bajo una gestión basada en resultados. Para lograr los objetivos trazados es preciso mencionar que la Gerencia Regional de Planeamiento, Presupuesto y Acondicionamiento Territorial, aplicará el monitoreo y seguimiento constante, con la finalidad de lograr un trabajo coherente, inclusivo y eficiente que permitan lograr los productos esperados; por cuanto el fin último del Gobierno Regional de Loreto es la creación de valor público para la ciudadanía.

Esto permite planear, ejecutar, monitorear, controlar y evaluar los productos y resultados programados por cada unidad del Gobierno Regional; así mismo será posible medir el avance físico y financiero de las actividades programadas para lograr los productos y resultados esperados, con la finalidad que la alta gerencia tome las alternativas y/o decisiones respectivas, para mejorar y reorientar el cumplimiento de los objetivos trazados.

De acuerdo a sus funciones, la Gerencia Regional de Planeamiento, Presupuesto y Acondicionamiento Territorial, ha coordinado y consolidado el presente instrumento de gestión que comprende las acciones y resultados esperados a las unidades orgánicas y ejecutoras del Gobierno Regional de Loreto a desarrollarse para el periodo 2020-2022.

II. BASE LEGAL

- La Constitución Política del Perú, modificada por la Ley Nº 27867, Ley de Reforma Constitucional del Capítulo XIV del Título IV sobre Descentralización.
- Ley Orgánica de Gobiernos Regionales Ley N° 27867 y sus modificatorias.
- La Ley Nº 27783, Ley de Bases de Descentralización y sus modificatorias.
- La Ley Nº 28411, Ley General del Sistema Nacional de Presupuesto y sus modificatorias.
- Decreto Supremo Nº 004-2013-PCM, aprueba la Política Nacional de Modernización de la Gestión Pública.
- Decreto Legislativo Nº 1088, creación y regulación de la organización y funcionamiento del SINEPLAN y CEPLAN
- El Decreto Supremo Nº 054-2011-PCM aprobó el Plan Estratégico de Desarrollo Nacional (PEDN) denominado "Plan Bicentenario: El Perú hacia el 2021"
- Resolución de Presidencia de Consejo Directivo N° 053-2018-CEPLAN/PCD, que modifica la "Guía para el Planeamiento Institucional".
- Ordenanza Regional Nº 014-2015-GRL-CR, que aprueba el "Plan de Desarrollo Regional Concertado – Loreto al 2021"
- Resolución Ejecutiva Regional Nº 434-2018-GRL-P, que aprueba el "Plan Estratégico Institucional 2020-2022 del Gobierno Regional de Loreto".
- Ordenanza Regional Nº 014-2018-GRL-CR, que modifica la Estructura Orgánica y el Reglamento de Organización y Funciones

III. DECLARACIÓN DE POLÍTICA INSTITUCIONAL

El GORE Loreto, centrará sus esfuerzos en brindar servicios de educación y salud de calidad con pertinencia cultural, asegurando el acceso de la población en situación de vulnerabilidad de las comunidades indígenas, rurales y de frontera. Para garantizar su cumplimiento:

- Se priorizará el acceso a la atención integral de salud con énfasis en la población en situación de vulnerabilidad.

- Se priorizará el acceso de la población en situación de vulnerabilidad de las comunidades indígenas, rurales y de frontera a la educación básica.

- Se gestionará participativamente la diversidad biológica con criterios de sostenibilidad.

- Se impulsará la diversificación e infraestructura productiva para la competitividad regional.

- Se generará las condiciones para que las niñas, niños y adolescentes sean criados y educados libres de violencia, viviendo en familia y entornos saludables.

IV. MISIÓN INSTITUCIONAL

"Promover el desarrollo regional competitivo y sostenible; y la integración fronteriza, de la población del departamento de Loreto, de manera efectiva y transparente, con igualdad de oportunidades y pertinencia intercultural".

V. ACCIONES ESTRATÉGICAS INSTITUCIONALES PRIORIZADAS POR OBJETIVOS ESTRATÉGICAS INSTITUCIONALES

En la siguiente tabla se presenta los Objetivos y Acciones Estratégicas Institucionales en función de la Ruta Estratégica en el Plan Estratégico Institucional - PEI 2019-2022 del Gobierno Regional de Loreto. El cuál tiene doce (12) Objetivos Estratégicos Institucionales, los cuales están articulados con un total de setenta (70) Acciones Estratégicas Institucionales priorizadas conforme al siguiente detalle:

Cuadro Nº 01: Objetivo y Acciones Estratégicas según su prioridad, 2019-2022

Prioridad	OEI		Prioridad	AEI	
	Código	Descripción		Código	Descripción
1	OEI.03	Mejorar el acceso a los servicios de educación de la población	1	AEI.03.08	Modelos de gestión diferenciados para las IE
			2	AEI.03.04	Docentes con competencias diferenciadas para los estudiantes
			3	AEI.03.03	Plan nacional EIB implementado en las IE
			4	AEI.03.01	Modalidades de educación diferenciadas para la población
			5	AEI.03.02	Programa de prevención de riesgos sociales, implementado, para adolescentes
			6	AEI.03.07	Internet de banda ancha permanente a estudiantes
			7	AEI.03.05	Infraestructura educativa adecuada para estudiantes

Prioridad	OEI		Prioridad	AEI	
	Código	Descripción		Código	Descripción
			8	AEI.03.06	Materiales y recursos educativos entregados oportunamente a estudiantes
2	OEI.01	Contribuir al acceso de los servicios de protección para niñas, niños y adolescentes	1	AEI.01.01	Programa de prevención y atención, eficiente, para niñas, niños y adolescentes en situación de desprotección
			2	AEI.01.04	Programa de prevención de trata y explotación sexual y laboral, implementado, para la población
			3	AEI.01.02	Programas de prevención de situaciones de violencia física y sexual, implementados, en el departamento
			4	AEI.01.03	Programa de atención de situaciones de violencia física y sexual, implementados, en el departamento
			5	AEI.01.07	Marco normativo en protección de niñas, niños y adolescentes pertinente para los operadores del sistema de protección
			6	AEI.01.05	Espacios de articulación de servicios contra la violencia física y sexual especializados para autoridades del departamento

Prioridad	OEI		Prioridad	AEI	
	Código	Descripción		Código	Descripción
			7	AEI.01.06	Apoyo al cumplimiento de los derechos, de manera permanente, para la población infantil
3	OEI.02	Mejorar el acceso a los servicios de salud para la población	1	AEI.02.02	Programa de desarrollo infantil temprano para niñas y niños menores de 36 meses
			2	AEI.02.03	Programa de prevención y atención del embarazo y maternidad adolescente, articulado, para la población
			3	AEI.02.01	Programas de salud oportunos para la población
			4	AEI.02.06	Infraestructura mejorada para las IPRESS de DIRESA-Loreto
			5	AEI.02.04	Programa de salud mental diferenciado para la población
			6	AEI.02.08	Adecuación cultural de los servicios de salud materno neonatal permanente para las IPRESS
			7	AEI.02.07	Equipamiento adecuado para las IPRESS de DIRESA-Loreto
			8	AEI.02.05	Programa de fortalecimiento de capacidades intercultural para los profesionales de la salud
4	OEI.08	Incrementar la competitividad productiva en el departamento	1	AEI.08.01	Programa de fortalecimiento de capacidades oportuno para los productores

Prioridad	OEI		Prioridad	AEI	
	Código	Descripción		Código	Descripción
			2	AEI.08.06	Fortalecimiento de las cadenas de valor, de manera permanente, en los sectores productivos
			3	AEI.08.05	Predios rurales formalizados en el departamento
			4	AEI.08.03	Promoción de las buenas prácticas de manufactura, de manera permanente, para actores de la cadena agroalimentaria del departamento
			5	AEI.08.02	Promoción de la inversión, permanente, en el departamento
			6	AEI.08.04	Infraestructura productiva diferenciada en los sectores productivos
5	OE 07	Modernizar la gestión pública regional	1	AEI.07.02	Fortalecimiento de capacidades, oportuno, a los servidores públicos del Gobierno Regional
			2	AEI.07.01	Evaluación de instrumentos de gestión, en forma permanente, en el Gobierno Regional de Loreto
			3	AEI.07.05	Sistema de rendición de cuentas sobre la situación de los servicios públicos, oportuno, para la población
			4	AEI.07.04	Control de procesos de gestión permanente, en el Gobierno Regional de Loreto

Prioridad	OEI		Prioridad	AEI	
	Código	Descripción		Código	Descripción
			5	AEI.07.03	Fiscalización de procesos de planeamiento, en forma permanente, en el Gobierno Regional de Loreto
6	OEI.11	Mejorar los servicios de saneamiento en el departamento	1	AEI.11.01	Programa de educación sanitaria, implementado para la población del departamento
			2	AEI.11.03	Infraestructura de servicios de saneamiento, adecuada, para la población del departamento
			3	AEI.11.04	Espacios de articulación de gestión de agua y saneamiento, oportunos, en el departamento
			4	AEI.11.02	Programa de saneamiento básico integral para la población de zonas rurales
7	OEI.06	Mejorar el acceso a servicios sociales para personas en situación de vulnerabilidad	1	AEI.06.01	Programas sociales, implementados, para la población en situación de vulnerabilidad
			2	AEI.06.03	Programa de masificación deportiva, adecuado, para la población en situación de vulnerabilidad
			3	AEI.06.02	Programa de atención de condiciones primarias y secundarias, oportuno, para las personas con discapacidad
8	OEI.04	Mejorar el servicio eléctrico para la población	1	AEI.04.03	Infraestructura eléctrica eficiente para la población

Prioridad	OEI		Prioridad	AEI	
	Código	Descripción		Código	Descripción
			2	AEI.04.02	Programa de energía eléctrica y renovable, implementado, en zonas de difícil acceso
			3	AEI.04.01	Programa de capacitación en el uso eficiente de la energía eléctrica, oportuno, para la población rural
			4	AEI.04.04	Evaluaciones ambientales oportunas para los inversionistas del sector
9	OEI.09	Incrementar los servicios de conectividad en el departamento	1	AEI.09.05	Gestión de la infraestructura portuaria, mejorada, en las capitales provinciales del departamento
			2	AEI.09.02	Programa de telecomunicacione s de banda ancha, implementado, para la población del departamento
			3	AEI.09.03	Redes viables transitables para la población
			4	AEI 09.01	Programa de transporte fluvial integral para la población
			5	AEI.09.04	Fiscalización de servicios de transporte terrestre y complementarios, de manera periódica, en el departamento
10	OEI.05	Mejorar la gestión de la diversidad biológica en el departamento	1	AEI.05.01	Evaluaciones poblacionales de flora y fauna silvestres diferenciadas por especies para el departamento

Prioridad	OEI		Prioridad	AEI	
	Código	Descripción		Código	Descripción
			2	AEI.05.03	Estrategia Regional de Cambio Climático implementada en el departamento
			3	AEI.05.06	Planes de manejo forestal y fauna silvestre evaluados para el departamento
			4	AEI.05.05	Zonificación Ecológica Económica provincial oportuna en el departamento
			5	AEI.05.07	Marco normativo ambiental actualizado para el departamento
			6	AEI.05.02	Evaluaciones de recursos hidrobiológicos periódicas para el departamento
			7	AEI.05.04	Zonificación forestal oportuna para el departamento
11	OEI.10	Mejorar la gestión del riesgo de desastres en el departamento	1	AEI.10.01	Seguimiento de metas de la estrategia regional de cambio climático - ERCC del departamento
			2	AEI.10.03	Estudios de riesgos a nivel territorial, integrales para el departamento
			3	AEI.10.02	Seguimiento de acciones integrales e interinstitucionales sobre la gestión del riesgo de desastres, de manera permanente, en el departamento

Prioridad	OEI		Prioridad	AEI	
	Código	Descripción		Código	Descripción
			4	AEI.10.04	Formación en la gestión del riesgo de desastres y adaptación al cambio climático, de manera oportuna, a las instituciones públicas
			5	AEI.10.05	Implementación de medidas de protección frente a peligros, de forma oportuna, en el departamento
			6	AEI.10.06	Implementación adecuada de servicios públicos seguros
			7	AEI.10.08	Actividades contingenciales implementadas en el departamento
			8	AEI.10.07	Programa de prácticas seguras para la resiliencia oportuno para la población
12	OEI.12	Fortalecer el ordenamiento territorial del departamento	1	AEI.12.01	Programa de integración fronteriza, oportuno, para cuencas principales
			2	AEI.12.04	Sistema de información adecuado para la población
			3	AEI.12.05	Espacios de coordinación y articulación transfronterizos para las autoridades
			4	AEI.12.02	Promoción del cumplimiento de los lineamientos y políticas (ZEE, POT) de forma integral en las instituciones

Prioridad	OEI		Prioridad	AEI	
	Código	Descripción		Código	Descripción
			5	AEI.12.03	Promoción de la inversión acorde con las directrices de OT implementadas en frontera

VI. PRESUPUESTO PROGRAMADO, SEGÚN UNIDADES EJECUTORAS Y GENÉRICA DE GASTO

El monto total de la programación financiera del Plan Operativo Institucional (POI) Multianual 2020-2022, por toda fuente de financiamiento, asciende a 1´713,084,587 para el año 2020; 1´774,260,546 para el año 2021 y 1´830,618,664 para el 2022, el mismo que es referencial y ha sido proyectado sobre la base de los montos establecidos para el año 2019; dicho monto total programado por Unidad Ejecutora, se detalla a continuación:

6.1 Unidades Ejecutoras

Código	Unidad Ejecutora	Monto Programado S/		
		2020	2021	2022
861	Región Loreto – Sede Central.	393,323,180	408,452,814	412,463,457
863	Región Loreto – Alto Amazonas-Yurimaguas	64,318,509	68,435,652	79,045,708
864	Región Loreto – Ucayali - Contamana	17,447,002	21,168,344	25,849,738
865	Región Loreto – Agricultura.	8,412,347	8,620,774	8,839,623
866	Región Loreto – Transportes	10,676,151	11,097,053	11,548,432
867	Región Loreto – Educación	413,102,818	434,009,362	455,649,825
868	Región Loreto – Educación Alto Amazonas-Yurimaguas	116,626,098	116,661,300	116,698,263
869	Región Loreto – Educación Ucayali-Contamana	72,555,004	72,661,193	72,772,713
870	Región Loreto – Salud Loreto	114,573,968	118,671,007	122,462,406
871	Región Loreto – Salud Yurimaguas	29,316,082	30,781,887	32,320,990
872	Región Loreto – Hospital Apoyo Iquitos.	30,035,107	30,252,318	30,672,546
874	Región Loreto – Hospital Regional de Loreto.	76,445,289	79,117,822	82,878,185
1125	Región Loreto – Educación Mariscal Ramón Castilla.	52,866,515	53,120,514	53,338,837
1178	Región Loreto – Educación Requena.	71,655,382	72,017,989	72,449,638
1179	Región Loreto – Educación Loreto-Nauta.	76,253,653	76,880,741	77,184,527
1248	Región Loreto – Educación Datem del Marañón.	73,418,573	77,088,579	78,245,209
1326	Región Loreto – Organismo Público Infra. para la Product.	35,309,503	37,074,978	38,928,727
1391	Gob. Regional Loreto – Red de Salud Datem del Marañón.	17,511,653	17,828,820	17,873,706
1407	Gob. Reg. Loreto – Hospital Santa Gema de Yurimaguas	18,889,977	19,220,562	19,544,563
1672	Gob. Reg. de Loreto – Salud Ucayali-Contamana	8,247,522	8,394,354	8,547,690
1676	Gob. Reg. de Loreto – Educación Putumayo	12,100,254	12,704,483	13,303,881
Total		**1,713,084,587**	**1,774,260,546**	**1,830,618,664**

Fuente: Aplicativo CEPLAN V.01

6.2 Genérica de Gasto a nivel de Pliego

Genérica de Gasto		Monto Programado S/ - año 2020
5-21	Personal y Obligaciones Sociales	977,827,779
5-22	Pensiones y Otras Prestaciones Sociales	70,127,887
5-23	Bienes y Servicios	281,356,474
5-25	Otros Gastos	8,271,782
6-26	Adquisición de Activos no Financieros	345,830,728
6-27	Adquisición de Activos Financieros	6,423,702
7-28	Servicio de la Deuda Pública	23,246,235
Total		**1,713,084,587**

Fuente: Aplicativo CEPLAN V.01

VII. ORGANIZACIÓN INSTITUCIONAL

7.1. Estructura Orgánica

El Gobierno Regional de Loreto, tiene la estructura orgánica siguiente:

01 ÓRGANO DE GOBIERNO

01.1 Consejo Regional
01.2 Gobernador Regional
01.3 Vice Gobernador Regional

02 ÓRGANOS DE LA ALTA DIRECCIÓN

02.1 Directorio de Gerentes Regionales
02.2 Gerencia General Regional

03 ÓRGANOS CONSULTIVOS Y DE COORDINACIÓN

03.1 Consejo de Coordinación Regional
03.2 Comité Regional de Seguridad Ciudadana
03.3 Centro de Operaciones de Emergencia Regional

04 ÓRGANO DE CONTROL INSTITUCIONAL Y DEFENSA JUDICIAL

04.1 Órgano de Control Institucional
04.2 Procuraduría Pública Regional

05 ÓRGANOS DE ASESORAMIENTO

05.1 Oficina Regional de Defensa Nacional
05.2 Oficina Regional de Participación Ciudadana
05.3 Oficina Regional de Diálogo Prevención de Conflictos Sociales
05.3.1 Oficina Ejecutiva de Prevención e Intervención en Conflictos

05.3.2 Oficina Ejecutiva de Diálogo y Análisis de la Información
05.4 Oficina General de Asesoría
05.5 Gerencia Regional de Planeamiento, Presupuesto y Acondicionamiento Territorial
05.5.1 Sub Gerencia de Planeamiento Estratégico y Estadística
05.5.2 Sub Gerencia de Presupuesto
05.5.3 Sub Gerencia de Acondicionamiento Territorial y Desarrollo Fronterizo
05.6 Oficina Regional de Programación Multianual de Inversiones
05.7 Oficina Regional de Asesoría Jurídica
05.8 Oficina Regional de Desarrollo Institucional
05.9 Oficina Ejecutiva de Cooperación Internacional
05.10 Oficina Ejecutiva de Cooperación Interregional

06 ÓRGANOS DE APOYO

06.1 Oficina Regional de Imagen Institucional
06.2 Oficina Regional de Administración
06.2.1 Oficina Ejecutiva de Recursos Humanos
06.2.2 Oficina Ejecutiva de Logística
06.2.3 Oficina Ejecutiva de Contabilidad
06.2.4 Oficina Ejecutiva de Tesorería
06.2.5 Oficina Ejecutiva de Bienes Regionales y Patrimonio
06.2.6 Oficina de Administración Documentaria
06.3 Oficina Regional de Tecnologías de la Información y Telecomunicaciones
06.3.1 Oficina Ejecutiva de Investigación Tecnológica, Seguridad Informática y Soporte Técnico
06.3.2 Oficina Ejecutiva de Ingeniería de Procesos, Desarrollo de Aplicaciones y Telecomunicaciones
06.4 Oficina Regional de Ejecución Coactiva y Recaudación
06.4.1 Oficina Ejecutiva de Ejecución Coactiva
06.4.2 Oficina Ejecutiva de Canon, Concesiones y Convenios
06.4.3 Oficina Ejecutiva de Recursos Directamente Recaudados
06.5 Oficina Ejecutiva de Maquinarias, Vehículos Menores y Fluviales
06.6 Unidad Formuladora

07 ÓRGANOS DE LÍNEA

07.1 Gerencia Regional de Desarrollo Económico
07.1.1 Sub Gerencia de Promoción de Inversiones
07.1.2 Sub Gerencia de Promoción Comercial
07.1.3 Dirección Regional de Agricultura
07.1.4 Dirección Regional de la Producción
07.1.5 Dirección Regional de Energía y Minas
07.1.6 Dirección Regional de Comercio Exterior, Turismo y Artesanía
07.2 Gerencia Regional de Desarrollo Social
07.2.1 Sub Gerencia de Programas Sociales
07.2.2 Sub Gerencia de Promoción Cultural
07.2.3 Sub Gerencia de Desarrollo Comunal
07.2.4 Sub Gerencia de Deportes
07.2.5 Dirección Regional de Educación
07.2.6 Dirección Regional de Salud

07.2.7 Dirección Regional de Vivienda, Construcción y Saneamiento
07.2.8 Dirección Regional de Trabajo y Promoción del Empleo
07.3 Gerencia Regional de Seguridad Ciudadana
07.3.1 Sub Gerencia de Políticas y Estrategias
07.3.1 Sub Gerencia de Operaciones
07.3.2 Sub Gerencia de Gestión Administrativa
07.4 Oficina Regional de Atención a las Personas con Discapacidad
07.4.1 Oficina Ejecutiva de Planes y Proyección Social
07.4.2 Oficina Ejecutiva de Capacitación y Registro
07.5 Gerencia Regional de Infraestructura
07.5.1 Sub Gerencia de Estudios y Proyectos
07.5.2 Sub Gerencia de Obras
07.5.3 Sub Gerencia de Supervisión y Control de Obras
07.5.4 Dirección Regional de Transportes y Comunicaciones
07.6 Autoridad Regional Ambiental - ARA
07.6.1 Dirección Ejecutiva de Gestión Ambiental
07.6.2 Dirección Ejecutiva de Conservación y Diversidad Biológica
07.6.3 Dirección Ejecutiva de Orden Territorial y Datos Espaciales
07.7 Gerencia Regional de Desarrollo Forestal y de Fauna Silvestre
07.7.1 Sub Gerencia de Gestión Forestal y de Fauna Silvestre
07.7.2 Sub Gerencia de Control y Seguimiento
07.8 Gerencia Regional de Asuntos Indígenas
07.8.1 Sub Gerencia de Asuntos Interculturales
07.8.2 Sub Gerencia de Articulación Intersectorial
07.9 Archivo Regional
07.10 FONDELOR

08 ÓRGANOS DESCONCENTRADOS

08.1 Oficina de Enlace y Coordinación Lima
08.2 Gerencias Sub Regionales

09 ORGANISMOS PÚBLICOS DESCENTRALIZADOS

09.1 Organismo Público Infraestructura para la Productividad (OPIPP)

7.2. Organigrama del Gobierno Regional de Loreto

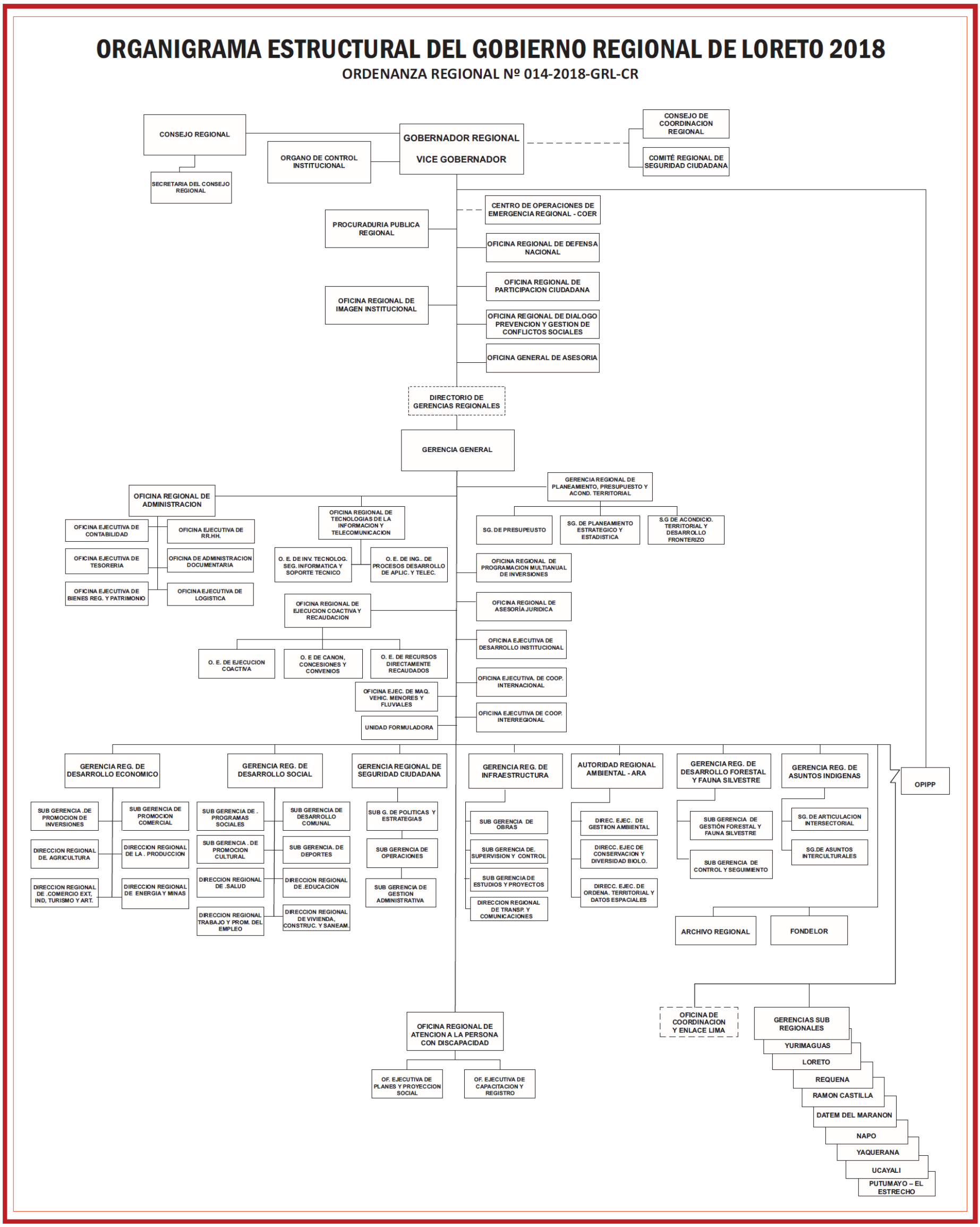

VIII. REPORTES DEL PLAN OPERATIVO INSTITUCIONAL MULTIANUAL 2020-2022 OBTENIDOS DEL APLICATIVO CEPLAN V.01

En cumplimiento a lo establecido en la Guía para el Planeamiento Institucional modificada por Resolución de Presidencia del Consejo Directivo Nº 053-2018-CEPLAN/PCD, de fecha 31 de octubre del 2018, se ha elaborado en Plan Operativo Institucional Multianual 2020-2022. A continuación se presenta el anexo B-4 por cada unidad ejecutora:

ANEXO

LORETO
GOBIERNO REGIONAL

001-861:
REGIÓN LORETO-
SEDE CENTRAL

Anexo B-4
PLAN OPERATIVO INSTITUCIONAL MULTIANUAL CON PROGRAMACIÓN FÍSICA Y COSTEO
Año : 2020 - 2022

Periodo POI Multianual	2020 - 2022
Nivel de Gobierno	R - GOBIERNOS REGIONALES
Sector	99 - GOBIERNOS REGIONALES
Pliego	453 - GOBIERNO REGIONAL DEL DEPARTAMENTO DE LORETO
Unidad Ejecutora	000861 - REGION LORETO-SEDE CENTRAL

CENTRO DE COSTO: 01.01 - Consejo Regional

OEI.07 - Modernizar la gestión pública regional.

AEI.07.03 - Fiscalización de procesos de planeamiento; en forma permanente; en el Gobierno Regional de Loreto.

CODIGO	ACTIVIDAD OPERATIVA	UBIGEO	U.M.	PRIORIDAD	PERIODO MULTIANUAL	PROGRAMACION MENSUAL													TOTAL AN
						META	01	02	03	04	05	06	07	08	09	10	11	12	
AOI00086100184	ACCIÓN DE FISCALIZACIÓN A TODO NIVEL	160100 -	ACCION	Muy Alta	2020	FISICO	16.00	16.00	16.00	16.00	16.00	16.00	16.00	16.00	16.00	16.00	16.00	16.00	19
						COSTEO S/	47,190.00	47,190.00	47,190.00	47,190.00	47,190.00	47,190.00	47,190.00	47,190.00	47,190.00	47,190.00	47,190.00	47,190.00	566,28
					2021	FISICO	16.00	16.00	16.00	16.00	16.00	16.00	16.00	16.00	16.00	16.00	16.00	16.00	19
						COSTEO S/	57,190.00	57,190.00	57,190.00	57,190.00	57,190.00	57,190.00	57,190.00	57,190.00	57,190.00	57,190.00	57,190.00	57,190.00	686,28
					2022	FISICO	16.00	16.00	16.00	16.00	16.00	16.00	16.00	16.00	16.00	16.00	16.00	16.00	19
						COSTEO S/	67,190.00	67,190.00	67,190.00	67,190.00	67,190.00	67,190.00	67,190.00	67,190.00	67,190.00	67,190.00	67,190.00	67,190.00	806,28

CENTRO DE COSTO: 02.01 - Gobernación Regional

OEI.07 - Modernizar la gestión pública regional.

AEI.07.04 - Control de procesos de gestión permanente; en el Gobierno Regional de Loreto.

CODIGO	ACTIVIDAD OPERATIVA	UBIGEO	U.M.	PRIORIDAD	PERIODO MULTIANUAL	PROGRAMACION MENSUAL													TOTAL AN
						META	01	02	03	04	05	06	07	08	09	10	11	12	
AOI00086100171	ACCIÓN DE COORDINACIÓN A TODO NIVEL CON ENTIDADES PÚBLICAS Y PRIVADAS A NIVEL NACIONAL E INTERNACIONAL	160100 -	ACCION	Muy Alta	2020	FISICO	2.00	2.00	2.00	2.00	2.00	2.00	2.00	2.00	2.00	2.00	2.00	2.00	2
						COSTEO S/	2,351.90	2,351.92	2,351.92	2,351.92	2,351.92	2,351.92	2,351.92	2,351.92	2,351.92	2,351.92	2,351.92	2,351.90	28,22
					2021	FISICO	2.00	2.00	2.00	2.00	2.00	2.00	2.00	2.00	2.00	2.00	2.00	2.00	2
						COSTEO S/	2,351.90	2,351.92	2,351.92	2,351.92	2,351.92	2,351.92	2,351.92	2,351.92	2,351.92	2,351.92	2,351.92	2,351.90	28,22
					2022	FISICO	2.00	2.00	2.00	2.00	2.00	2.00	2.00	2.00	2.00	2.00	2.00	2.00	2
						COSTEO S/	2,351.90	2,351.92	2,351.92	2,351.92	2,351.92	2,351.92	2,351.92	2,351.92	2,351.92	2,351.92	2,351.92	2,351.90	28,22

CENTRO DE COSTO: 02.02 - Oficina Regional de Diálogo, Prevención y Gestión de Conflictos Sociales

OEI.06 - Mejorar el acceso a servicios sociales para personas en situación de vulnerabilidad.

AEI.06.01 - Programas sociales; implementados; para la población en situación de vulnerabilidad.

CODIGO	ACTIVIDAD OPERATIVA	UBIGEO	U.M.	PRIORIDAD	PERIODO MULTIANUAL	PROGRAMACION MENSUAL													TOTAL AN
						META	01	02	03	04	05	06	07	08	09	10	11	12	
AOI00086100181	IMPLEMENTACIÓN DE LA OPERATIVIDAD DE LA OFICINA REGIONAL DE DIÁLOGO, PREVENCIÓN Y GESTIÓN DE CONFLICTOS SOCIALES	160100 -	NUMERO	Muy Alta	2020	FISICO	2.00	2.00	2.00	2.00	2.00	2.00	2.00	2.00	2.00	2.00	2.00	2.00	2
						COSTEO S/	1,175.90	1,175.92	1,175.92	1,175.92	1,175.92	1,175.92	1,175.92	1,175.92	1,175.92	1,175.92	1,175.92	1,175.90	14,11
					2021	FISICO	2.00	2.00	2.00	2.00	2.00	2.00	2.00	2.00	2.00	2.00	2.00	2.00	2
						COSTEO S/	1,175.90	1,175.92	1,175.92	1,175.92	1,175.92	1,175.92	1,175.92	1,175.92	1,175.92	1,175.92	1,175.92	1,175.90	14,11
					2022	FISICO	2.00	2.00	2.00	2.00	2.00	2.00	2.00	2.00	2.00	2.00	2.00	2.00	2
						COSTEO S/	1,175.90	1,175.92	1,175.92	1,175.92	1,175.92	1,175.92	1,175.92	1,175.92	1,175.92	1,175.92	1,175.92	1,175.90	14,11

CENTRO DE COSTO: 02.03 - Centro de Operación de Emergencia Regional

OEI.10 - Mejorar la gestión del riesgo de desastres en el departamento.

AEI.10.04 - Formación en la gestión del riesgo de desastres y adaptación al cambio climático; de manera oportuna; a las instituciones públicas.

CODIGO	ACTIVIDAD OPERATIVA	UBIGEO	U.M.	PRIORIDAD	PERIODO MULTIANUAL	PROGRAMACION MENSUAL													TOTAL AN
						META	01	02	03	04	05	06	07	08	09	10	11	12	
AOI00086100427	PREVENCIÓN Y OPERATIVIDAD INMEDIATA A NIVEL REGIONAL	160100 -	INFORME TECNICO	Muy Alta	2020	FISICO	3.00	3.00	3.00	3.00	3.00	3.00	3.00	3.00	3.00	3.00	3.00	3.00	3
						COSTEO S/	5,808.00	5,808.00	5,808.00	31,000.00	5,808.00	5,808.00	5,808.00	20,000.00	5,808.00	5,808.00	5,808.00	5,808.00	109,08
					2021	FISICO	3.00	3.00	3.00	3.00	3.00	3.00	3.00	3.00	3.00	3.00	3.00	3.00	3
						COSTEO S/	5,808.00	5,808.00	5,808.00	31,000.00	5,808.00	5,808.00	5,808.00	20,000.00	5,808.00	5,808.00	5,808.00	5,808.00	109,08
					2022	FISICO	3.00	3.00	3.00	3.00	3.00	3.00	3.00	3.00	3.00	3.00	3.00	3.00	3
						COSTEO S/	5,808.00	5,808.00	5,808.00	31,000.00	5,808.00	5,808.00	5,808.00	20,000.00	5,808.00	5,808.00	5,808.00	5,808.00	109,08
AOI00086100429	ELABORACIÓN Y DIFUSIÓN DEL PLAN REGIONAL DE COMUNICACIÓN SOCIAL	160100 -	DIVULGACION REALIZADA	Muy Alta	2020	FISICO	3.00	3.00	3.00	3.00	3.00	3.00	3.00	3.00	3.00	3.00	3.00	3.00	3
						COSTEO S/	3,384.00	3,384.00	3,384.00	3,384.00	3,384.00	3,384.00	3,384.00	3,384.00	3,384.00	3,384.00	3,384.00	3,386.00	40,61
					2021	FISICO	3.00	3.00	3.00	3.00	3.00	3.00	3.00	3.00	3.00	3.00	3.00	3.00	3
						COSTEO S/	3,384.00	3,384.00	3,384.00	3,384.00	3,384.00	3,384.00	3,384.00	3,384.00	3,384.00	3,384.00	3,384.00	3,386.00	40,61
					2022	FISICO	3.00	3.00	3.00	3.00	3.00	3.00	3.00	3.00	3.00	3.00	3.00	3.00	3
						COSTEO S/	3,384.00	3,384.00	3,384.00	3,384.00	3,384.00	3,384.00	3,384.00	3,384.00	3,384.00	3,384.00	3,384.00	3,386.00	40,61
AOI00086100431	CONTRATACIÓN DE PERSONAL ADMINISTRATIVOS DE SERVICIOS-CAS	160113 - SAN JUAN BAUTISTA	PLANILLA	Muy Alta	2020	FISICO	40.00	40.00	40.00	40.00	40.00	40.00	40.00	40.00	40.00	40.00	40.00	40.00	48
						COSTEO S/	35,572.00	35,572.00	35,572.00	35,572.00	35,573.00	35,573.00	35,573.00	35,573.00	35,573.00	35,573.00	35,573.00	35,573.00	426,87
					2021	FISICO	40.00	40.00	40.00	40.00	40.00	40.00	40.00	40.00	40.00	40.00	40.00	40.00	48
						COSTEO S/	35,572.00	35,572.00	35,572.00	35,572.00	35,573.00	35,573.00	35,573.00	35,573.00	35,573.00	35,573.00	35,573.00	35,573.00	426,87
					2022	FISICO	40.00	40.00	40.00	40.00	40.00	40.00	40.00	40.00	40.00	40.00	40.00	40.00	48
						COSTEO S/	35,572.00	35,572.00	35,572.00	35,572.00	35,573.00	35,573.00	35,573.00	35,573.00	35,573.00	35,573.00	35,573.00	35,573.00	426,87
AOI00086100433	IMPLEMENTACIÓN PARA EL MANTENIMIENTO Y OPERATIVIDAD DEL CENTRO DE OPERACIONES REGIONAL	160113 - SAN JUAN BAUTISTA	EQUIPO IMPLEMENTADO	Muy Alta	2020	FISICO	0.00	0.00	0.00	0.00	15.00	15.00	15.00	0.00	0.00	0.00	0.00	0.00	4
						COSTEO S/	0.00	0.00	0.00	0.00	100,000.00	100,000.00	100,000.00	0.00	0.00	0.00	0.00	0.00	300,00
					2021	FISICO	0.00	0.00	0.00	0.00	15.00	15.00	15.00	0.00	0.00	0.00	0.00	0.00	4
						COSTEO S/	0.00	0.00	0.00	0.00	100,000.00	100,000.00	100,000.00	0.00	0.00	0.00	0.00	0.00	300,00
					2022	FISICO	0.00	0.00	0.00	0.00	15.00	15.00	15.00	0.00	0.00	0.00	0.00	0.00	4
						COSTEO S/	0.00	0.00	0.00	0.00	100,000.00	100,000.00	100,000.00	0.00	0.00	0.00	0.00	0.00	300,00

CENTRO DE COSTO: 02.04 - Oficina Regional de Defensa Nacional

OEI.10 - Mejorar la gestión del riesgo de desastres en el departamento.

AEI.10.01 - Seguimiento de metas de la estrategia regional de cambio climático - ERCC del departamento.

CODIGO	ACTIVIDAD OPERATIVA	UBIGEO	U.M.	PRIORIDAD	PERIODO MULTIANUAL	PROGRAMACION MENSUAL													TOTAL AN
						META	01	02	03	04	05	06	07	08	09	10	11	12	
AOI00086100275	FORMACION Y CAPACITACION EN MATERIA DE GESTION DE RIESGO DE DESASTRES Y ADAPTACION AL CAMBIO CLIMATICO	160113 - SAN JUAN BAUTISTA	PERSONA	Muy Alta	2020	FISICO	0.00	0.00	1.00	0.00	0.00	1.00	0.00	0.00	1.00	0.00	0.00	1.00	
						COSTEO S/	0.00	0.00	25,000.00	0.00	0.00	5,000.00	0.00	0.00	5,000.00	0.00	0.00	5,000.00	40,00
					2021	FISICO	0.00	0.00	1.00	0.00	0.00	1.00	0.00	0.00	1.00	0.00	0.00	1.00	
						COSTEO S/	0.00	0.00	26,250.00	0.00	0.00	5,250.00	0.00	0.00	5,250.00	0.00	0.00	5,250.00	42,00
					2022	FISICO	0.00	0.00	1.00	0.00	0.00	1.00	0.00	0.00	1.00	0.00	0.00	1.00	
						COSTEO S/	0.00	0.00	27,562.50	0.00	0.00	5,512.50	0.00	0.00	5,512.50	0.00	0.00	5,512.50	44,10

AEI.10.02 - SEGUIMIENTO DE ACCIONES INTEGRALES E INTERINSTITUCIONALES SOBRE LA GESTIÓN DEL RIESGO DE DESASTRES; DE MANERA PERMANENTE; EN EL DEPARTAMENTO.

CODIGO	ACTIVIDAD OPERATIVA	UBIGEO	U.M.	PRIORIDAD	PERIODO MULTIANUAL	PROGRAMACION MENSUAL													TOTAL AN
						META	01	02	03	04	05	06	07	08	09	10	11	12	
AOI00086100283	ACCION DE MONITOREO DEL PROGRAMA PRESUPUESTAL	160113 - SAN JUAN BAUTISTA	INFORME	Muy Alta	2020	FISICO	1.00	1.00	1.00	1.00	1.00	1.00	1.00	1.00	1.00	1.00	1.00	1.00	1
						COSTEO S/	2,351.99	2,351.91	2,351.91	2,351.91	2,351.91	2,351.91	2,351.91	2,351.91	2,351.91	2,351.91	2,351.91	2,351.91	28,22

	PROGRAMA PRESUPUESTAL 0068				2021	FISICO	1.00	1.00	1.00	1.00	1.00	1.00	1.00	1.00	1.00	1.00	1.00	1.00	1
						COSTEO S/	2,470.00	2,470.00	2,470.00	2,470.00	2,470.00	2,470.00	2,470.00	2,470.00	2,470.00	2,470.00	2,470.00	2,470.00	29,64
					2022	FISICO	1.00	1.00	1.00	1.00	1.00	1.00	1.00	1.00	1.00	1.00	1.00	1.00	1
						COSTEO S/	2,593.50	2,593.50	2,593.50	2,593.50	2,593.50	2,593.50	2,593.50	2,593.50	2,593.50	2,593.50	2,593.50	2,593.50	31,12
AOI00086100365	DESARROLLO DE CAMPAÑAS COMUNICACIONALES PARA LA GESTION DEL RIESGO DE DESASTRES E IDENTIDAD NACIONAL Y REGIONAL	160113 - SAN JUAN BAUTISTA	CAMPAÑA	Muy Alta	2020	FISICO	0.00	4.00	0.00	0.00	0.00	4.00	0.00	0.00	0.00	4.00	0.00	0.00	1
						COSTEO S/	0.00	200,000.00	0.00	0.00	0.00	160,000.00	0.00	0.00	0.00	160,000.00	0.00	0.00	520,0(
					2021	FISICO	0.00	4.00	0.00	0.00	0.00	4.00	0.00	0.00	0.00	4.00	0.00	0.00	1
						COSTEO S/	0.00	210,000.00	0.00	0.00	0.00	168,000.00	0.00	0.00	0.00	168,000.00	0.00	0.00	546,0(
					2022	FISICO	0.00	4.00	0.00	0.00	0.00	4.00	0.00	0.00	0.00	4.00	0.00	0.00	1
						COSTEO S/	0.00	220,500.00	0.00	0.00	0.00	176,400.00	0.00	0.00	0.00	176,400.00	0.00	0.00	573,3(

AEI.10.03 - Estudios de riesgos a nivel territorial; integrales para el departamento.

CODIGO	ACTIVIDAD OPERATIVA	UBIGEO	U.M.	PRIORIDAD	PERIODO MULTIANUAL	PROGRAMACION MENSUAL													TOTAL AN
						META	01	02	03	04	05	06	07	08	09	10	11	12	
AOI00086100234	DESARROLLO DE ESTUDIOS PARA ESTABLECER EL RIESGO A NIVEL TERRITORIAL(INFORMES TÉCNICOS DE ESTIMACIONES DE RIESGO DE ZONAS VULNERABLES)	160113 - SAN JUAN BAUTISTA	INFORME TECNICO	Muy Alta	2020	FISICO	1.00	5.00	1.00	2.00	1.00	1.00	4.00	1.00	1.00	1.00	1.00	1.00	2
						COSTEO S/	4,500.00	4,500.00	2,500.00	1,000.00	2,500.00	2,500.00	2,000.00	2,500.00	2,500.00	2,500.00	2,500.00	2,500.00	32,0(
					2021	FISICO	1.00	5.00	1.00	2.00	1.00	1.00	4.00	1.00	1.00	1.00	1.00	1.00	2
						COSTEO S/	4,725.00	4,725.00	2,625.00	1,050.00	2,625.00	2,625.00	2,100.00	2,625.00	2,625.00	2,625.00	2,625.00	2,625.00	33,6(
					2022	FISICO	1.00	5.00	1.00	2.00	1.00	1.00	4.00	1.00	1.00	1.00	1.00	1.00	2
						COSTEO S/	4,961.25	4,961.25	2,756.25	1,102.50	2,756.25	2,756.25	2,205.00	2,756.25	2,756.25	2,756.25	2,756.25	2,756.25	35,28

AEI.10.05 - Implementación de medidas de protección frente a peligros; de forma oportuna; en el departamento.

CODIGO	ACTIVIDAD OPERATIVA	UBIGEO	U.M.	PRIORIDAD	PERIODO MULTIANUAL	PROGRAMACION MENSUAL													TOTAL AN
						META	01	02	03	04	05	06	07	08	09	10	11	12	
AOI00086100226	ENTREGA ADECUADA Y OPORTUNA DE BIENES DE AYUDA HUMANITARIA POR PARTE DE LAS ENTIDADES GUBERNAMENTALES	160113 - SAN JUAN BAUTISTA	KIT	Muy Alta	2020	FISICO	0.00	900.00	0.00	0.00	0.00	0.00	0.00	0.00	0.00	0.00	0.00	0.00	9(
						COSTEO S/	0.00	3,000,000.00	0.00	0.00	0.00	0.00	0.00	0.00	0.00	0.00	0.00	0.00	3,000,0(
					2021	FISICO	0.00	900.00	0.00	0.00	0.00	0.00	0.00	0.00	0.00	0.00	0.00	0.00	9(
						COSTEO S/	0.00	3,150,000.00	0.00	0.00	0.00	0.00	0.00	0.00	0.00	0.00	0.00	0.00	3,150,0(
					2022	FISICO	0.00	900.00	0.00	0.00	0.00	0.00	0.00	0.00	0.00	0.00	0.00	0.00	9(
						COSTEO S/	0.00	3,307,500.00	0.00	0.00	0.00	0.00	0.00	0.00	0.00	0.00	0.00	0.00	3,307,5(
AOI00086100229	MONITOREO,SUPERVISION Y EVALUACION DE PRODUCTOS Y ACTIVIDADES EN GESTION DE RIESGO DE DESASTRES	160113 - SAN JUAN BAUTISTA	INFORME TECNICO	Muy Alta	2020	FISICO	0.00	9.00	0.00	0.00	0.00	0.00	0.00	0.00	0.00	0.00	0.00	0.00	
						COSTEO S/	0.00	135,000.00	0.00	0.00	0.00	0.00	0.00	0.00	0.00	0.00	0.00	0.00	135,0(
					2021	FISICO	0.00	9.00	0.00	0.00	0.00	0.00	0.00	0.00	0.00	0.00	0.00	0.00	
						COSTEO S/	0.00	141,750.00	0.00	0.00	0.00	0.00	0.00	0.00	0.00	0.00	0.00	0.00	141,75
					2022	FISICO	0.00	9.00	0.00	0.00	0.00	0.00	0.00	0.00	0.00	0.00	0.00	0.00	
						COSTEO S/	0.00	148,837.50	0.00	0.00	0.00	0.00	0.00	0.00	0.00	0.00	0.00	0.00	148,83
AOI00086100231	DESARROLLO DEL SISTEMA DE ALERTA TEMPRANA Y DE COMUNICACION	160113 - SAN JUAN BAUTISTA	REPORTE	Muy Alta	2020	FISICO	0.00	0.00	0.00	0.00	1.00	0.00	0.00	0.00	0.00	0.00	0.00	0.00	
						COSTEO S/	0.00	0.00	0.00	0.00	100,000.00	0.00	0.00	0.00	0.00	0.00	0.00	0.00	100,0(
					2021	FISICO	0.00	0.00	0.00	0.00	1.00	0.00	0.00	0.00	0.00	0.00	0.00	0.00	
						COSTEO S/	0.00	0.00	0.00	0.00	105,000.00	0.00	0.00	0.00	0.00	0.00	0.00	0.00	105,0(
					2022	FISICO	0.00	0.00	0.00	0.00	1.00	0.00	0.00	0.00	0.00	0.00	0.00	0.00	
						COSTEO S/	0.00	0.00	0.00	0.00	110,250.00	0.00	0.00	0.00	0.00	0.00	0.00	0.00	110,25
AOI00086100364	IDENTIFICACION DE AREAS GEOGRAFICAS IMPACTADAS-SAT	160113 - SAN JUAN BAUTISTA	INFORME TECNICO	Muy Alta	2020	FISICO	0.00	0.00	0.00	1.00	0.00	0.00	0.00	1.00	0.00	0.00	0.00	0.00	
						COSTEO	0.00	0.00	0.00	25,000.00	0.00	0.00	0.00	25,000.00	0.00	0.00	0.00	0.00	50,0(

						S/													
					2021	FISICO	0.00	0.00	0.00	1.00	0.00	0.00	0.00	1.00	0.00	0.00	0.00	0.00	
						COSTEO S/	0.00	0.00	0.00	26,250.00	0.00	0.00	0.00	26,250.00	0.00	0.00	0.00	0.00	52,5(
					2022	FISICO	0.00	0.00	0.00	1.00	0.00	0.00	0.00	1.00	0.00	0.00	0.00	0.00	
						COSTEO S/	0.00	0.00	0.00	27,562.50	0.00	0.00	0.00	27,562.50	0.00	0.00	0.00	0.00	55,12

AEI.10.07 - Programa de prácticas seguras para la resiliencia oportuno para la población.

CODIGO	ACTIVIDAD OPERATIVA	UBIGEO	U.M.	PRIORIDAD	PERIODO MULTIANUAL	PROGRAMACION MENSUAL													TOTAL AN
						META	01	02	03	04	05	06	07	08	09	10	11	12	
					2020	FISICO	0.00	1.00	0.00	0.00	0.00	0.00	1.00	0.00	0.00	0.00	0.00	0.00	
						COSTEO S/	0.00	160,000.00	0.00	0.00	0.00	0.00	160,000.00	0.00	0.00	0.00	0.00	0.00	320,0(
AOI00086100235	IMPLEMENTACION DE BRIGADAS PARA LA ATENCION FRENTE A EMERGENCIAS Y DESASTRES	160113 - SAN JUAN BAUTISTA	BRIGADA	Muy Alta	2021	FISICO	0.00	1.00	0.00	0.00	0.00	0.00	1.00	0.00	0.00	0.00	0.00	0.00	
						COSTEO S/	0.00	168,000.00	0.00	0.00	0.00	0.00	168,000.00	0.00	0.00	0.00	0.00	0.00	336,0(
					2022	FISICO	0.00	1.00	0.00	0.00	0.00	0.00	1.00	0.00	0.00	0.00	0.00	0.00	
						COSTEO S/	0.00	176,400.00	0.00	0.00	0.00	0.00	176,400.00	0.00	0.00	0.00	0.00	0.00	352,8(
					2020	FISICO	0.00	0.00	0.00	0.00	1.00	0.00	0.00	1.00	0.00	0.00	1.00	0.00	
						COSTEO S/	0.00	0.00	0.00	0.00	12,000.00	0.00	0.00	12,000.00	0.00	0.00	12,000.00	0.00	36,0(
AOI00086100271	DESARROLLO DE SIMULACROS EN GESTION REACTIVA	160113 - SAN JUAN BAUTISTA	REPORTE	Muy Alta	2021	FISICO	0.00	0.00	0.00	0.00	1.00	0.00	0.00	1.00	0.00	0.00	1.00	0.00	
						COSTEO S/	0.00	0.00	0.00	0.00	12,600.00	0.00	0.00	12,600.00	0.00	0.00	12,600.00	0.00	37,8(
					2022	FISICO	0.00	0.00	0.00	0.00	1.00	0.00	0.00	1.00	0.00	0.00	1.00	0.00	
						COSTEO S/	0.00	0.00	0.00	0.00	13,230.00	0.00	0.00	13,230.00	0.00	0.00	13,230.00	0.00	39,69

CENTRO DE COSTO: 02.05 - Oficina Regional de Participación Ciudadana

OEI.06 - Mejorar el acceso a servicios sociales para personas en situación de vulnerabilidad.

AEI.06.01 - Programas sociales; implementados; para la población en situación de vulnerabilidad.

CODIGO	ACTIVIDAD OPERATIVA	UBIGEO	U.M.	PRIORIDAD	PERIODO MULTIANUAL	PROGRAMACION MENSUAL													TOTAL AN
						META	01	02	03	04	05	06	07	08	09	10	11	12	
					2020	FISICO	1.00	1.00	1.00	1.00	1.00	1.00	1.00	1.00	1.00	1.00	1.00	1.00	1
						COSTEO S/	2,189.00	2,189.00	2,189.00	2,189.00	2,189.00	2,189.00	2,189.00	2,189.00	2,189.00	2,189.00	2,189.00	2,189.00	26,26
AOI00086100568	ACCIÓN DE APOYO CÍVICO COMUNALES, TRABAJOS COMUNALES Y DE BIENESTAR FAMILIAR, ORIENTACIÓN FAMILIAR ECONÓMICA, AMBIENTAL Y DE SALUD	160100 -	CAMPAÑA	Muy Alta	2021	FISICO	1.00	1.00	1.00	1.00	1.00	1.00	1.00	1.00	1.00	1.00	1.00	1.00	1
						COSTEO S/	2,300.00	2,300.00	2,300.00	2,300.00	2,300.00	2,300.00	2,300.00	2,300.00	2,300.00	2,300.00	2,300.00	2,300.00	27,6(
					2022	FISICO	1.00	1.00	1.00	1.00	1.00	1.00	1.00	1.00	1.00	1.00	1.00	1.00	1
						COSTEO S/	2,600.00	2,600.00	2,600.00	2,600.00	2,600.00	2,600.00	2,600.00	2,600.00	2,600.00	2,600.00	2,600.00	2,600.00	31,2(
					2020	FISICO	1.00	1.00	1.00	1.00	1.00	1.00	1.00	1.00	1.00	1.00	1.00	1.00	1
						COSTEO S/	2,189.00	2,189.00	2,189.00	2,189.00	2,189.00	2,189.00	2,189.00	2,189.00	2,189.00	2,189.00	2,189.00	2,189.00	26,26
AOI00086100570	CONTRATACIÓN DE ADQUISICIONES DE APOYO INSTITUCIONAL Y DE LA MEJORA Y EMPODERAMIENTO DE LOS SERVIDORES PÚBLICOS Y COMUNITARIOS	160100 -	INFORME	Muy Alta	2021	FISICO	1.00	1.00	1.00	1.00	1.00	1.00	1.00	1.00	1.00	1.00	1.00	1.00	1
						COSTEO S/	2,300.00	2,300.00	2,300.00	2,300.00	2,300.00	2,300.00	2,300.00	2,300.00	2,300.00	2,300.00	2,300.00	2,300.00	27,6(
					2022	FISICO	1.00	1.00	1.00	1.00	1.00	1.00	1.00	1.00	1.00	1.00	1.00	1.00	1
						COSTEO S/	2,600.00	2,600.00	2,600.00	2,600.00	2,600.00	2,600.00	2,600.00	2,600.00	2,600.00	2,600.00	2,600.00	2,600.00	31,2(
AOI00086100572	COORDINACIÓN PARA EL PRESUPUESTO PARTICIPATIVO REGIONAL Y AUDIENCIAS PUBLICAS DE RENDICIÓN DE CUENTAS.	160100 -	INFORME	Muy Alta	2020	FISICO	0.00	0.00	1.00	0.00	0.00	0.00	0.00	0.00	1.00	0.00	0.00	0.00	
						COSTEO S/	0.00	0.00	1,200.00	0.00	0.00	0.00	0.00	0.00	1,600.00	0.00	0.00	0.00	2,8(
					2021	FISICO	0.00	0.00	1.00	0.00	0.00	0.00	0.00	0.00	1.00	0.00	0.00	0.00	
						COSTEO S/	0.00	0.00	1,300.00	0.00	0.00	0.00	0.00	0.00	2,500.00	0.00	0.00	0.00	3,8(
					2022	FISICO	0.00	0.00	1.00	0.00	0.00	0.00	0.00	0.00	1.00	0.00	0.00	0.00	
						COSTEO	0.00	0.00	1,500.00	0.00	0.00	0.00	0.00	0.00	1,800.00	0.00	0.00	0.00	3,3(

S/

OEI.07 - Modernizar la gestión pública regional.

AEI.07.02 - Fortalecimiento de capacidades; oportuno; a los servidores públicos del Gobierno Regional.

CODIGO	ACTIVIDAD OPERATIVA	UBIGEO	U.M.	PRIORIDAD	PERIODO MULTIANUAL	PROGRAMACION MENSUAL													TOTAL AN
						META	01	02	03	04	05	06	07	08	09	10	11	12	
AOI00086100569	IMPLEMENTACIÓN DE LA OPERATIVIDAD DE LA OFICINA REGIONAL DE PARTICIPACIÓN CIUDADANA	160112 - BELEN	DOCUMENTO	Muy Alta	2020	FISICO	1.00	1.00	1.00	1.00	1.00	1.00	1.00	1.00	1.00	1.00	1.00	1.00	1
						COSTEO S/	800.00	2,000.00	5,000.00	2,000.00	1,100.00	2,000.00	3,000.00	2,000.00	1,100.00	2,000.00	1,100.00	900.00	23,0
					2021	FISICO	1.00	1.00	1.00	1.00	1.00	1.00	1.00	1.00	1.00	1.00	1.00	1.00	1
						COSTEO S/	950.00	2,500.00	6,000.00	2,600.00	1,600.00	2,600.00	3,600.00	2,600.00	1,700.00	2,600.00	1,700.00	1,500.00	29,9
					2022	FISICO	1.00	1.00	1.00	1.00	1.00	1.00	1.00	1.00	1.00	1.00	1.00	1.00	1
						COSTEO S/	1,500.00	3,200.00	7,000.00	3,300.00	2,200.00	3,400.00	4,300.00	3,200.00	2,300.00	3,200.00	2,500.00	2,300.00	38,4

CENTRO DE COSTO: 02.06 - Oficina General de Asesoría

OEI.07 - Modernizar la gestión pública regional.

AEI.07.01 - Evaluación de instrumentos de gestión; en forma permanente; en el Gobierno Regional de Loreto.

CODIGO	ACTIVIDAD OPERATIVA	UBIGEO	U.M.	PRIORIDAD	PERIODO MULTIANUAL	PROGRAMACION MENSUAL													TOTAL AN
						META	01	02	03	04	05	06	07	08	09	10	11	12	
AOI00086100128	ORIENTACIÓN SUPERIOR EN TEMAS Y PROCESOS DE LA GOBERNACIÓN REGIONAL	160101 - IQUITOS	ACTIVIDAD EFECTUADA	Muy Alta	2020	FISICO	10.00	10.00	10.00	10.00	10.00	10.00	10.00	10.00	10.00	10.00	10.00	10.00	12
						COSTEO S/	0.00	3,528.00	3,528.00	0.00	0.00	7,420.00	0.00	0.00	7,420.00	0.00	3,528.00	0.00	25,42
					2021	FISICO	12.00	12.00	12.00	12.00	12.00	12.00	12.00	12.00	12.00	12.00	12.00	12.00	14
						COSTEO S/	0.00	3,800.00	3,800.00	0.00	0.00	3,800.00	0.00	0.00	7,600.00	0.00	7,600.00	0.00	26,6
					2022	FISICO	14.00	14.00	14.00	14.00	14.00	14.00	14.00	14.00	14.00	14.00	14.00	14.00	16
						COSTEO S/	0.00	5,000.00	0.00	5,000.00	0.00	7,500.00	0.00	0.00	5,000.00	0.00	5,000.00	0.00	27,5

CENTRO DE COSTO: 02.07 - Oficina Regional de Imagen Institucional

OEI.07 - Modernizar la gestión pública regional.

AEI.07.04 - Control de procesos de gestión permanente; en el Gobierno Regional de Loreto.

CODIGO	ACTIVIDAD OPERATIVA	UBIGEO	U.M.	PRIORIDAD	PERIODO MULTIANUAL	PROGRAMACION MENSUAL													TOTAL AN
						META	01	02	03	04	05	06	07	08	09	10	11	12	
AOI00086100412	DIFUSIÓN DE LAS ACTIVIDADES, PLANES Y PROYECTOS DEL GOBIERNO REGIONAL Y SUS DEPENDENCIAS	160112 - BELEN	CAMPAÑA	Muy Alta	2020	FISICO	3.00	3.00	3.00	3.00	3.00	3.00	3.00	3.00	3.00	3.00	3.00	3.00	3
						COSTEO S/	30,000.00	30,000.00	30,000.00	30,000.00	30,000.00	30,000.00	0.00	0.00	0.00	0.00	0.00	0.00	180,0
					2021	FISICO	3.00	3.00	3.00	3.00	3.00	3.00	3.00	3.00	3.00	3.00	3.00	3.00	3
						COSTEO S/	31,500.00	31,500.00	31,500.00	31,500.00	31,500.00	31,500.00	0.00	0.00	0.00	0.00	0.00	0.00	189,0
					2022	FISICO	3.00	3.00	3.00	3.00	3.00	3.00	3.00	3.00	3.00	3.00	3.00	3.00	3
						COSTEO S/	33,000.00	33,000.00	33,000.00	33,000.00	33,000.00	33,000.00	0.00	0.00	0.00	0.00	0.00	0.00	198,0
AOI00086100413	DIRECCIÓN Y COORDINACIÓN DEL PROTOCOLO INSTITUCIONAL	160112 - BELEN	ACCION	Muy Alta	2020	FISICO	20.00	25.00	25.00	25.00	25.00	25.00	25.00	25.00	25.00	25.00	25.00	25.00	29
						COSTEO S/	500.00	4,500.00	5,000.00	5,000.00	5,000.00	5,000.00	5,000.00	5,000.00	5,000.00	5,000.00	5,000.00	5,000.00	55,0
					2021	FISICO	20.00	25.00	25.00	25.00	25.00	25.00	25.00	25.00	25.00	25.00	25.00	25.00	29
						COSTEO S/	550.00	5,000.00	5,500.00	5,500.00	5,500.00	5,500.00	5,500.00	5,500.00	5,500.00	5,500.00	5,500.00	5,500.00	60,5
					2022	FISICO	20.00	25.00	25.00	25.00	25.00	25.00	25.00	25.00	25.00	25.00	25.00	25.00	29
						COSTEO S/	550.00	5,200.00	5,800.00	5,800.00	5,800.00	5,800.00	5,800.00	5,800.00	5,800.00	5,800.00	5,800.00	5,800.00	63,7
AOI00086100414	CONDUCCIÓN Y ORIENTACIÓN SUPERIOR PARA EL LOGRO DE LOS OBJETIVOS INSTITUCIONALES	160112 - BELEN	ACCION	Muy Alta	2020	FISICO	20.00	20.00	25.00	25.00	25.00	25.00	25.00	25.00	25.00	25.00	25.00	25.00	29
						COSTEO S/	5,995.00	10,000.00	10,000.00	10,000.00	10,000.00	10,000.00	10,000.00	10,000.00	10,000.00	10,000.00	10,000.00	10,000.00	115,9
					2021	FISICO	20.00	20.00	25.00	25.00	25.00	25.00	25.00	25.00	25.00	25.00	25.00	25.00	29
						COSTEO S/	6,500.00	10,500.00	10,500.00	10,500.00	10,500.00	10,500.00	10,500.00	10,500.00	10,500.00	10,500.00	10,500.00	10,500.00	122,0

					2022	FISICO	20.00	20.00	25.00	25.00	25.00	25.00	25.00	25.00	25.00	25.00	25.00	25.00	29
						COSTEO S/	6,500.00	11,000.00	11,000.00	11,000.00	11,000.00	11,000.00	11,000.00	11,000.00	11,000.00	11,000.00	11,000.00	11,000.00	127,50

CENTRO DE COSTO: 03.01 - Vice Gobernación

OEI.07 - Modernizar la gestión pública regional.

AEI.07.04 - Control de procesos de gestión permanente; en el Gobierno Regional de Loreto.

CODIGO	ACTIVIDAD OPERATIVA	UBIGEO	U.M.	PRIORIDAD	PERIODO MULTIANUAL	PROGRAMACION MENSUAL													TOTAL AN
						META	01	02	03	04	05	06	07	08	09	10	11	12	
AOI00086100176	ACCIÓN DE REPRESENTACIÓN A TODO NIVEL CON LOS DIFERENTES SECTORES A NIVEL REGIONAL	160100 -	ACCION	Muy Alta	2020	FISICO	2.00	2.00	2.00	2.00	2.00	2.00	2.00	2.00	2.00	2.00	2.00	2.00	2
						COSTEO S/	2,351.90	2,351.92	2,351.92	2,351.92	2,351.92	2,351.92	2,351.92	2,351.92	2,351.92	2,351.92	2,351.92	2,351.90	28,22
					2021	FISICO	2.00	2.00	2.00	2.00	2.00	2.00	2.00	2.00	2.00	2.00	2.00	2.00	2
						COSTEO S/	2,351.90	2,351.92	2,351.92	2,351.92	2,351.92	2,351.92	2,351.92	2,351.92	2,351.92	2,351.92	2,351.92	2,351.90	28,22
					2022	FISICO	2.00	2.00	2.00	2.00	2.00	2.00	2.00	2.00	2.00	2.00	2.00	2.00	2
						COSTEO S/	2,351.90	2,351.92	2,351.92	2,351.92	2,351.92	2,351.92	2,351.92	2,351.92	2,351.92	2,351.92	2,351.92	2,351.90	28,22

CENTRO DE COSTO: 04.01 - Procuraduría Pública Regional

OEI.07 - Modernizar la gestión pública regional.

AEI.07.04 - Control de procesos de gestión permanente; en el Gobierno Regional de Loreto.

CODIGO	ACTIVIDAD OPERATIVA	UBIGEO	U.M.	PRIORIDAD	PERIODO MULTIANUAL	PROGRAMACION MENSUAL													TOTAL AN
						META	01	02	03	04	05	06	07	08	09	10	11	12	
AOI00086100387	IMPLEMENTACIÓN DEL MANTENIMIENTO Y OPERATIVIDAD DE LA PROCURADURIA PUBLICA REGIONAL DE LORETO	160112 - BELEN	ACCION	Muy Alta	2020	FISICO	2.00	2.00	2.00	2.00	2.00	2.00	2.00	2.00	2.00	2.00	2.00	2.00	2
						COSTEO S/	25,000.00	25,000.00	25,000.00	75,000.00	25,000.00	25,000.00	25,000.00	25,000.00	25,000.00	25,000.00	25,000.00	25,000.00	350,00
					2021	FISICO	2.00	2.00	2.00	2.00	2.00	2.00	2.00	2.00	2.00	2.00	2.00	2.00	2
						COSTEO S/	25,000.00	25,000.00	25,000.00	75,000.00	25,000.00	25,000.00	25,000.00	25,000.00	25,000.00	25,000.00	25,000.00	25,000.00	350,00
					2022	FISICO	2.00	2.00	2.00	2.00	2.00	2.00	2.00	2.00	2.00	2.00	2.00	2.00	2
						COSTEO S/	25,000.00	25,000.00	25,000.00	75,000.00	25,000.00	25,000.00	25,000.00	25,000.00	25,000.00	25,000.00	25,000.00	25,000.00	350,00
AOI00086100388	CAPACITACIÓN AL PERSONAL DE LA PROCURADURIA PÚBLICA REGIONAL	160112 - BELEN	CAPACITACION	Muy Alta	2020	FISICO	0.00	1.00	0.00	1.00	0.00	1.00	0.00	1.00	0.00	1.00	0.00	1.00	
						COSTEO S/	0.00	2,500.00	0.00	2,500.00	0.00	2,500.00	0.00	2,500.00	0.00	2,500.00	0.00	2,500.00	15,00
					2021	FISICO	0.00	1.00	0.00	1.00	0.00	1.00	0.00	1.00	0.00	1.00	0.00	1.00	
						COSTEO S/	0.00	2,500.00	0.00	2,500.00	0.00	2,500.00	0.00	2,500.00	0.00	2,500.00	0.00	2,500.00	15,00
					2022	FISICO	0.00	1.00	0.00	1.00	0.00	1.00	0.00	1.00	0.00	1.00	0.00	1.00	
						COSTEO S/	0.00	2,500.00	0.00	2,500.00	0.00	2,500.00	0.00	2,500.00	0.00	2,500.00	0.00	2,500.00	15,00
AOI00086100390	IMPLEMENTACIÓN DE ACCIONES LEGALES, CIVILES, PENALES, LABORAL, CONSTITUCIONALES Y ARBITRALES	160112 - BELEN	ACCION	Muy Alta	2020	FISICO	1.00	1.00	1.00	1.00	1.00	1.00	1.00	1.00	1.00	1.00	1.00	1.00	1
						COSTEO S/	5,000.00	5,000.00	5,000.00	5,000.00	5,000.00	5,000.00	5,000.00	5,000.00	5,000.00	5,000.00	5,000.00	5,000.00	60,00
					2021	FISICO	1.00	1.00	1.00	1.00	1.00	1.00	1.00	1.00	1.00	1.00	1.00	1.00	1
						COSTEO S/	5,000.00	5,000.00	5,000.00	5,000.00	5,000.00	5,000.00	5,000.00	5,000.00	5,000.00	5,000.00	5,000.00	5,000.00	60,00
					2022	FISICO	1.00	1.00	1.00	1.00	1.00	1.00	1.00	1.00	1.00	1.00	1.00	1.00	1
						COSTEO S/	5,000.00	5,000.00	5,000.00	5,000.00	5,000.00	5,000.00	5,000.00	5,000.00	5,000.00	5,000.00	5,000.00	5,000.00	60,00

CENTRO DE COSTO: 05.01 - Órgano de Control Institucional

OEI.07 - Modernizar la gestión pública regional.

AEI.07.04 - Control de procesos de gestión permanente; en el Gobierno Regional de Loreto.

CODIGO	ACTIVIDAD OPERATIVA	UBIGEO	U.M.	PRIORIDAD	PERIODO MULTIANUAL	PROGRAMACION MENSUAL													TOTAL AN
						META	01	02	03	04	05	06	07	08	09	10	11	12	
AOI00086100284	ACCIÓN DE CONTROL SIMULTANEO	160101 - IQUITOS	INFORME	Muy Alta	2020	FISICO	1.00	2.00	4.00	3.00	4.00	3.00	5.00	3.00	5.00	3.00	5.00	2.00	4
						COSTEO	40.00	754.00	4,034.00	1,978.00	4,034.00	1,978.00	4,034.00	1,978.00	4,034.00	1,978.00	4,034.00	754.00	29,63

						S/													
					2021	FISICO	1.00	2.00	4.00	3.00	4.00	3.00	5.00	3.00	5.00	3.00	5.00	2.00	4
						COSTEO S/	40.00	754.00	4,034.00	1,978.00	4,034.00	1,978.00	4,034.00	1,978.00	4,034.00	1,978.00	4,034.00	754.00	29,63
					2022	FISICO	1.00	2.00	4.00	3.00	4.00	3.00	5.00	3.00	5.00	3.00	5.00	2.00	4
						COSTEO S/	40.00	754.00	4,034.00	1,978.00	4,034.00	1,978.00	4,034.00	1,978.00	4,034.00	1,978.00	4,034.00	754.00	29,63
AOI00086100285	ACCIÓN DE SERVICIOS RELACIONADOS (ATENCIÓN DENUNCIAS, VERIFICACIÓN CUMPLIMIENTO TUPA Y DOCUMENTOS DE GESTIÓN)	160101 - IQUITOS	INFORME	Muy Alta	2020	FISICO	5.00	5.00	5.00	6.00	5.00	6.00	5.00	6.00	5.00	6.00	5.00	6.00	6
						COSTEO S/	30.00	30.00	30.00	36.00	30.00	36.00	30.00	36.00	30.00	36.00	30.00	36.00	39
					2021	FISICO	5.00	5.00	5.00	6.00	5.00	6.00	5.00	6.00	5.00	6.00	5.00	6.00	6
						COSTEO S/	30.00	30.00	30.00	36.00	30.00	36.00	30.00	36.00	30.00	36.00	30.00	36.00	39
					2022	FISICO	5.00	5.00	5.00	6.00	5.00	6.00	5.00	6.00	5.00	6.00	5.00	6.00	6
						COSTEO S/	30.00	30.00	30.00	36.00	30.00	36.00	30.00	36.00	30.00	36.00	30.00	36.00	39
AOI00086100286	ATENCIÓN DE ENCARGOS DE CONTRALORÍA GENERAL DE LA REPÚBLICA	160101 - IQUITOS	INFORME	Muy Alta	2020	FISICO	0.00	0.00	0.00	0.00	0.00	1.00	0.00	0.00	0.00	0.00	0.00	0.00	
						COSTEO S/	0.00	0.00	0.00	0.00	0.00	300.00	0.00	0.00	0.00	0.00	0.00	0.00	30
					2021	FISICO	0.00	0.00	0.00	0.00	0.00	1.00	0.00	0.00	0.00	0.00	0.00	0.00	
						COSTEO S/	0.00	0.00	0.00	0.00	0.00	300.00	0.00	0.00	0.00	0.00	0.00	0.00	30
					2022	FISICO	0.00	0.00	0.00	0.00	0.00	1.00	0.00	0.00	0.00	0.00	0.00	0.00	
						COSTEO S/	0.00	0.00	0.00	0.00	0.00	300.00	0.00	0.00	0.00	0.00	0.00	0.00	30
AOI00086100287	ACCIÓN DE CONTROL POSTERIOR	160101 - IQUITOS	INFORME	Muy Alta	2020	FISICO	0.00	0.00	1.00	1.00	1.00	1.00	1.00	0.00	1.00	1.00	1.00	0.00	
						COSTEO S/	1,500.00	1,000.00	13,420.00	8,240.00	17,420.00	9,240.00	17,420.00	9,240.00	12,420.00	8,200.00	12,420.00	7,000.00	117,52
					2021	FISICO	0.00	0.00	1.00	1.00	1.00	1.00	1.00	0.00	1.00	1.00	1.00	0.00	
						COSTEO S/	1,500.00	1,000.00	13,420.00	8,240.00	17,420.00	9,240.00	17,420.00	9,240.00	12,420.00	8,200.00	12,420.00	7,000.00	117,52
					2022	FISICO	0.00	0.00	1.00	1.00	1.00	1.00	1.00	0.00	1.00	1.00	1.00	0.00	
						COSTEO S/	1,500.00	1,000.00	13,420.00	8,240.00	17,420.00	9,240.00	17,420.00	9,240.00	12,420.00	8,200.00	12,420.00	7,000.00	117,52

CENTRO DE COSTO: 06.01 - Gerencia General Regional

OEI.07 - Modernizar la gestión pública regional.

AEI.07.04 - Control de procesos de gestión permanente; en el Gobierno Regional de Loreto.

CODIGO	ACTIVIDAD OPERATIVA	UBIGEO	U.M.	PRIORIDAD	PERIODO MULTIANUAL	PROGRAMACION MENSUAL													TOTAL AN
						META	01	02	03	04	05	06	07	08	09	10	11	12	
AOI00086100091	DIRECCIÓN Y COORDINACIÓN DE ACTIVIDADES OPERATIVAS CON ORGANOS, UNIDADES ORGÁNICAS Y DIRECCIONES DEL GOBIERNO REGIONAL.	160101 - IQUITOS	ACTIVIDAD EFECTUADA	Muy Alta	2020	FISICO	10.00	10.00	10.00	10.00	10.00	10.00	10.00	10.00	10.00	10.00	10.00	10.00	12
						COSTEO S/	0.00	0.00	1,989.40	0.00	1,989.40	1,989.40	0.00	0.00	0.00	1,989.40	0.00	0.00	7,95
					2021	FISICO	14.00	14.00	14.00	14.00	14.00	14.00	14.00	14.00	14.00	14.00	14.00	14.00	16
						COSTEO S/	0.00	0.00	2,100.00	0.00	2,100.00	2,100.00	0.00	0.00	0.00	2,100.00	0.00	0.00	8,40
					2022	FISICO	16.00	16.00	16.00	16.00	16.00	16.00	16.00	16.00	16.00	16.00	16.00	16.00	19
						COSTEO S/	0.00	0.00	2,300.00	0.00	2,300.00	2,300.00	0.00	0.00	0.00	2,300.00	0.00	0.00	9,20
AOI00086100101	IMPLEMENTACIÓN Y SEGUIMIENTO DE CONVENIOS SUSCRITOS CON OTRAS ENTIDADES	160101 - IQUITOS	ACTIVIDAD EFECTUADA	Muy Alta	2020	FISICO	10.00	10.00	10.00	10.00	10.00	10.00	10.00	10.00	10.00	10.00	10.00	10.00	12
						COSTEO S/	0.00	1,989.40	0.00	1,989.40	0.00	0.00	0.00	0.00	0.00	1,989.40	1,989.40	0.00	7,95
					2021	FISICO	11.00	11.00	11.00	11.00	11.00	11.00	10.00	10.00	10.00	10.00	10.00	10.00	12
						COSTEO S/	0.00	2,000.00	2,000.00	0.00	0.00	0.00	2,000.00	0.00	0.00	2,000.00	2,000.00	0.00	10,00
					2022	FISICO	11.00	11.00	11.00	11.00	11.00	11.00	11.00	11.00	11.00	11.00	11.00	11.00	13
						COSTEO S/	0.00	2,200.40	0.00	2,200.40	0.00	0.00	0.00	0.00	0.00	2,200.40	2,200.40	0.00	8,80
AOI00086100107	IMPLEMENTACIÓN DE	160101 -	ACTIVIDAD	Muy Alta	2020	FISICO	5.00	5.00	5.00	5.00	5.00	5.00	5.00	5.00	5.00	5.00	5.00	5.00	6

	RECOMENDACIONES DE INFORMES DE AUDITORIA	IQUITOS	EFECTUADA			COSTEO S/	0.00	1,989.40	0.00	1,989.40	0.00	0.00	0.00	1,989.40	0.00	1,989.40	0.00	0.00	7,95
						FISICO	6.00	6.00	6.00	6.00	6.00	6.00	6.00	6.00	6.00	6.00	6.00	6.00	7
					2021	COSTEO S/	0.00	1,990.40	0.00	1,990.40	0.00	0.00	0.00	1,990.40	0.00	1,990.40	0.00	0.00	7,96
						FISICO	6.00	6.00	6.00	6.00	6.00	6.00	6.00	6.00	6.00	6.00	6.00	6.00	7
					2022	COSTEO S/	0.00	2,150.40	0.00	2,150.40	0.00	0.00	0.00	2,150.40	0.00	2,150.40	0.00	0.00	8,60
						FISICO	5.00	5.00	5.00	5.00	5.00	5.00	5.00	5.00	5.00	5.00	5.00	5.00	6
					2020	COSTEO S/	0.00	1,989.40	0.00	0.00	1,989.40	0.00	0.00	1,989.40	0.00	1,989.40	0.00	0.00	7,95
						FISICO	7.00	7.00	7.00	7.00	7.00	7.00	7.00	7.00	7.00	7.00	7.00	7.00	8
AOI00086100108	IMPLEMENTACIÓN DEL COMITE DE CONTROL INTERNO	160101 - IQUITOS	ACTIVIDAD EFECTUADA	Muy Alta	2021	COSTEO S/	0.00	1,990.40	0.00	0.00	1,990.40	0.00	0.00	1,990.40	0.00	1,990.40	0.00	0.00	7,96
						FISICO	6.00	6.00	6.00	6.00	6.00	6.00	6.00	6.00	6.00	6.00	6.00	6.00	7
					2022	COSTEO S/	0.00	2,000.00	0.00	0.00	2,000.00	0.00	0.00	2,000.00	0.00	2,000.00	0.00	0.00	8,00

CENTRO DE COSTO: 07.01 - Oficina Regional de Programación Multianual de Inversiones

OEI.07 - Modernizar la gestión pública regional.

AEI.07.03 - Fiscalización de procesos de planeamiento; en forma permanente; en el Gobierno Regional de Loreto.

CODIGO	ACTIVIDAD OPERATIVA	UBIGEO	U.M.	PRIORIDAD	PERIODO MULTIANUAL	PROGRAMACION MENSUAL													TOTAL AN
						META	01	02	03	04	05	06	07	08	09	10	11	12	
						FISICO	0.00	0.00	1.00	0.00	0.00	1.00	0.00	0.00	1.00	0.00	0.00	1.00	
					2020	COSTEO S/	0.00	0.00	4,100.00	0.00	0.00	4,100.00	0.00	0.00	4,100.00	0.00	0.00	4,100.00	16,40
						FISICO	0.00	0.00	1.00	0.00	0.00	1.00	0.00	0.00	1.00	0.00	0.00	1.00	
AOI00086100213	IDENTIFICACIÓN DE BRECHAS DE LOS SECTORES PRIORITARIOS	160112 - BELEN	INFORME	Muy Alta	2021	COSTEO S/	0.00	0.00	4,100.00	0.00	0.00	4,100.00	0.00	0.00	4,100.00	0.00	0.00	4,100.00	16,40
						FISICO	0.00	0.00	1.00	0.00	0.00	1.00	0.00	0.00	1.00	0.00	0.00	1.00	
					2022	COSTEO S/	0.00	0.00	4,100.00	0.00	0.00	4,100.00	0.00	0.00	4,100.00	0.00	0.00	4,100.00	16,40
						FISICO	1.00	1.00	1.00	1.00	1.00	1.00	1.00	1.00	1.00	1.00	1.00	1.00	1
					2020	COSTEO S/	1,000.00	1,000.00	1,000.00	1,000.00	1,000.00	1,000.00	1,000.00	1,000.00	1,000.00	1,000.00	1,000.00	1,000.00	12,00
						FISICO	1.00	1.00	1.00	1.00	1.00	1.00	1.00	1.00	1.00	1.00	1.00	1.00	1
AOI00086100214	REVISIÓN DEL CRONOGRAMA DE EJECUCIÓN FÍSICAS Y FINANCIERAS DE LOS PROYECTOS DE INVERSIÓN	160112 - BELEN	INFORME	Muy Alta	2021	COSTEO S/	1,000.00	1,000.00	1,000.00	1,000.00	1,000.00	1,000.00	1,000.00	1,000.00	1,000.00	1,000.00	1,000.00	1,000.00	12,00
						FISICO	1.00	1.00	1.00	1.00	1.00	1.00	1.00	1.00	1.00	1.00	1.00	1.00	1
					2022	COSTEO S/	1,000.00	1,000.00	1,000.00	1,000.00	1,000.00	1,000.00	1,000.00	1,000.00	1,000.00	1,000.00	1,000.00	1,000.00	12,00
						FISICO	1.00	1.00	1.00	1.00	1.00	1.00	1.00	1.00	1.00	1.00	1.00	1.00	1
					2020	COSTEO S/	2,500.00	2,500.00	2,500.00	2,500.00	2,500.00	2,500.00	2,500.00	2,500.00	2,500.00	2,500.00	2,500.00	2,500.00	30,00
						FISICO	1.00	1.00	1.00	1.00	1.00	1.00	1.00	1.00	1.00	1.00	1.00	1.00	1
AOI00086100215	CAPACITACIÓN Y PLANIFICACIÓN DE ALTERNATIVAS DE SOLUCIÓN PARA LAS UNIDADES FORMULADORAS Y EJECUTORAS DEL GOBIERNO REGIONAL Y LOCAL	160112 - BELEN	USUARIOS CAPACITADOS	Muy Alta	2021	COSTEO S/	2,500.00	2,500.00	2,500.00	2,500.00	2,500.00	2,500.00	2,500.00	2,500.00	2,500.00	2,500.00	2,500.00	2,500.00	30,00
						FISICO	1.00	1.00	1.00	1.00	1.00	1.00	1.00	1.00	1.00	1.00	1.00	1.00	1
					2022	COSTEO S/	2,500.00	2,500.00	2,500.00	2,500.00	2,500.00	2,500.00	2,500.00	2,500.00	2,500.00	2,500.00	2,500.00	2,500.00	30,00
						FISICO	0.00	0.00	1.00	0.00	0.00	1.00	0.00	0.00	1.00	0.00	0.00	1.00	
					2020	COSTEO S/	0.00	0.00	4,500.00	0.00	0.00	4,500.00	0.00	0.00	4,500.00	0.00	0.00	4,500.00	18,00
						FISICO	0.00	0.00	1.00	0.00	0.00	1.00	0.00	0.00	1.00	0.00	0.00	1.00	
AOI00086100216	MODIFICACIÓN DE LA CARTERA DE INVERSIONES 2020-2022	160112 - BELEN	INFORME	Muy Alta	2021	COSTEO S/	0.00	0.00	4,500.00	0.00	0.00	4,500.00	0.00	0.00	4,500.00	0.00	0.00	4,500.00	18,00
						FISICO	0.00	0.00	1.00	0.00	0.00	1.00	0.00	0.00	1.00	0.00	0.00	1.00	
					2022	COSTEO S/	0.00	0.00	4,500.00	0.00	0.00	4,500.00	0.00	0.00	4,500.00	0.00	0.00	4,500.00	18,00

CENTRO DE COSTO: 08.01 - Oficina Regional de Asesoría Jurídica

OEI.07 - Modernizar la gestión pública regional.

AEI.07.04 - Control de procesos de gestión permanente; en el Gobierno Regional de Loreto.

CODIGO	ACTIVIDAD OPERATIVA	UBIGEO	U.M.	PRIORIDAD	PERIODO MULTIANUAL	PROGRAMACION MENSUAL													TOTAL AN
						META	01	02	03	04	05	06	07	08	09	10	11	12	
AOI00086100489	GESTIÓN Y ASESORAMIENTO EN ASPECTOS JURÍDICOS Y ADMINISTRATIVOS	160113 - SAN JUAN BAUTISTA	DOCUMENTO	Muy Alta	2020	FISICO	10.00	10.00	10.00	10.00	10.00	10.00	10.00	10.00	10.00	10.00	10.00	10.00	12
						COSTEO S/	4,000.00	4,000.00	4,000.00	4,000.00	4,000.00	4,000.00	4,000.00	4,000.00	4,000.00	4,000.00	4,000.00	4,000.00	48,0
					2021	FISICO	12.00	12.00	12.00	12.00	12.00	12.00	12.00	12.00	12.00	12.00	12.00	12.00	14
						COSTEO S/	5,000.00	5,000.00	5,000.00	5,000.00	5,000.00	5,000.00	5,000.00	5,000.00	5,000.00	5,000.00	5,000.00	5,000.00	60,0
					2022	FISICO	14.00	14.00	14.00	14.00	14.00	14.00	14.00	14.00	14.00	14.00	14.00	14.00	16
						COSTEO S/	5,500.00	5,500.00	5,500.00	5,500.00	5,500.00	5,500.00	5,500.00	5,500.00	5,500.00	5,500.00	5,500.00	5,500.00	66,0
AOI00086100490	GESTIÓN EN ASESORAMIENTO DE ASPECTOS JURÍDICOS Y ADMINISTRATIVOS	160113 - SAN JUAN BAUTISTA	EQUIPO	Muy Alta	2020	FISICO	0.00	0.00	3.00	0.00	0.00	2.00	0.00	0.00	0.00	1.00	0.00	0.00	
						COSTEO S/	0.00	0.00	9,000.00	0.00	0.00	5,000.00	0.00	0.00	0.00	3,000.00	0.00	0.00	17,0
					2021	FISICO	0.00	3.00	0.00	0.00	2.00	0.00	0.00	1.00	0.00	0.00	0.00	0.00	
						COSTEO S/	0.00	9,000.00	0.00	0.00	6,000.00	0.00	0.00	2,000.00	0.00	0.00	0.00	0.00	17,0
					2022	FISICO	0.00	2.00	0.00	2.00	0.00	0.00	2.00	0.00	0.00	0.00	1.00	0.00	
						COSTEO S/	0.00	6,000.00	0.00	6,000.00	0.00	0.00	6,000.00	0.00	0.00	0.00	3,000.00	0.00	21,0
AOI00086100491	CAPACITACIÓN ESPECIALIZADA EN ASPECTOS JURÍDICOS	160113 - SAN JUAN BAUTISTA	CAPACITACION	Muy Alta	2020	FISICO	0.00	15.00	4.00	0.00	0.00	15.00	0.00	0.00	4.00	0.00	19.00	0.00	5
						COSTEO S/	0.00	3,000.00	2,000.00	0.00	0.00	3,000.00	0.00	0.00	2,000.00	0.00	4,500.00	0.00	14,5
					2021	FISICO	0.00	15.00	3.00	0.00	0.00	15.00	0.00	0.00	3.00	0.00	19.00	0.00	5
						COSTEO S/	0.00	4,000.00	1,500.00	0.00	0.00	4,000.00	0.00	0.00	1,500.00	0.00	5,500.00	0.00	16,5
					2022	FISICO	0.00	17.00	3.00	0.00	0.00	0.00	17.00	0.00	3.00	0.00	20.00	0.00	6
						COSTEO S/	0.00	5,000.00	2,500.00	0.00	0.00	0.00	5,000.00	0.00	2,000.00	0.00	6,500.00	0.00	21,0
AOI00086100492	EVALUACIÓN Y SEGUIMIENTO DE ACCIONES NORMATIVAS	160113 - SAN JUAN BAUTISTA	ACCION	Muy Alta	2020	FISICO	2.00	2.00	2.00	2.00	2.00	2.00	2.00	2.00	2.00	2.00	2.00	2.00	2
						COSTEO S/	500.00	500.00	500.00	500.00	500.00	500.00	500.00	500.00	500.00	500.00	500.00	500.00	6,0
					2021	FISICO	2.00	2.00	2.00	2.00	2.00	2.00	2.00	2.00	2.00	2.00	2.00	2.00	2
						COSTEO S/	500.00	500.00	500.00	500.00	500.00	500.00	500.00	500.00	500.00	500.00	500.00	500.00	6,0
					2022	FISICO	3.00	3.00	3.00	3.00	3.00	3.00	3.00	3.00	3.00	3.00	3.00	3.00	3
						COSTEO S/	700.00	700.00	700.00	700.00	700.00	700.00	700.00	700.00	700.00	700.00	700.00	700.00	8,4

CENTRO DE COSTO: 09.01 - Oficina Ejecutiva de Desarrollo Institucional

OEI.07 - Modernizar la gestión pública regional.

AEI.07.01 - Evaluación de instrumentos de gestión; en forma permanente; en el Gobierno Regional de Loreto.

CODIGO	ACTIVIDAD OPERATIVA	UBIGEO	U.M.	PRIORIDAD	PERIODO MULTIANUAL	PROGRAMACION MENSUAL													TOTAL AN
						META	01	02	03	04	05	06	07	08	09	10	11	12	
AOI00086100208	CONDUCCIÓN DEL MANTENIMIENTO Y OPERATIVIDAD DE LA OFICINA EJECUTIVA DE DESARROLLO INSTITUCIONAL	160112 - BELEN	ACCION	Muy Alta	2020	FISICO	202.00	205.00	147.00	6.00	1.00	0.00	0.00	0.00	6.00	5.00	2.00	2.00	57
						COSTEO S/	1,139.20	25,876.00	1,420.80	28.00	700.00	0.00	0.00	0.00	760.00	60.00	8.00	8.00	30,0
					2021	FISICO	3.00	3.00	3.00	3.00	3.00	3.00	3.00	3.00	3.00	3.00	3.00	3.00	3
						COSTEO S/	3,000.00	3,000.00	3,000.00	3,000.00	3,000.00	3,000.00	3,000.00	3,000.00	3,000.00	3,000.00	3,000.00	3,000.00	36,0
					2022	FISICO	3.00	3.00	3.00	3.00	3.00	3.00	3.00	3.00	3.00	3.00	3.00	3.00	3
						COSTEO S/	3,500.00	3,500.00	3,500.00	3,500.00	3,500.00	3,500.00	3,500.00	3,500.00	3,500.00	3,500.00	3,500.00	3,500.00	42,0
AOI00086100209	IMPLANTACIÓN E IMPLEMENTACIÓN GRADUAL DE LA GESTIÓN POR PROCESOS	160112 - BELEN	PROCESO IMPLEMENTADO	Muy Alta	2020	FISICO	0.00	35.00	2.00	8.00	0.00	0.00	0.00	0.00	2.00	0.00	0.00	0.00	4
						COSTEO S/	0.00	12,650.00	50.00	5,250.00	0.00	0.00	0.00	0.00	50.00	0.00	0.00	0.00	18,0

					2021	FISICO	2.00	3.00	2.00	1.00	1.00	0.00	0.00	1.00	1.00	0.00	0.00	0.00	1
						COSTEO S/	2,500.00	3,500.00	6,500.00	2,000.00	2,000.00	0.00	0.00	2,500.00	2,500.00	0.00	0.00	0.00	21,5
					2022	FISICO	2.00	3.00	2.00	1.00	1.00	0.00	0.00	1.00	1.00	0.00	0.00	0.00	1
						COSTEO S/	3,000.00	4,000.00	7,000.00	2,500.00	2,500.00	0.00	0.00	3,000.00	3,000.00	0.00	0.00	0.00	25,0
AOI00086100210	GESTIÓN Y APLICACIÓN DE LA SIMPLIFICACIÓN ADMINISTRATIVA EN LA ENTIDAD	160112 - BELEN	SISTEMA DE GESTION IMPLEMENTADO	Muy Alta	2020	FISICO	0.00	16.00	3.00	3.00	0.00	0.00	0.00	0.00	0.00	0.00	0.00	0.00	2
						COSTEO S/	0.00	4,575.00	2,925.00	5,500.00	0.00	0.00	0.00	0.00	0.00	0.00	0.00	0.00	13,0
					2021	FISICO	2.00	1.00	1.00	1.00	0.00	1.00	0.00	0.00	1.00	0.00	1.00	0.00	
						COSTEO S/	3,500.00	2,500.00	2,500.00	2,500.00	0.00	1,500.00	0.00	0.00	2,000.00	0.00	2,000.00	0.00	16,5
					2022	FISICO	2.00	1.00	1.00	1.00	0.00	1.00	0.00	0.00	1.00	0.00	1.00	0.00	
						COSTEO S/	4,000.00	3,000.00	3,000.00	3,000.00	0.00	2,000.00	0.00	0.00	2,500.00	0.00	2,500.00	0.00	20,0
AOI00086100211	MODIFICACIÓN PROGRESIVA ORGANIZACIONAL DE LA ENTIDAD	160112 - BELEN	ORGANIZACION SUPERVISADA	Muy Alta	2020	FISICO	0.00	3.00	27.00	5.00	3.00	0.00	0.00	0.00	0.00	0.00	0.00	0.00	3
						COSTEO S/	0.00	410.00	9,590.00	7,000.00	3,500.00	0.00	0.00	0.00	0.00	0.00	0.00	0.00	20,5
					2021	FISICO	2.00	3.00	1.00	2.00	1.00	1.00	0.00	0.00	1.00	0.00	1.00	0.00	1
						COSTEO S/	3,500.00	6,500.00	3,500.00	4,500.00	1,500.00	1,500.00	0.00	0.00	2,000.00	0.00	1,500.00	0.00	24,5
					2022	FISICO	2.00	3.00	1.00	2.00	1.00	1.00	0.00	0.00	1.00	0.00	1.00	0.00	1
						COSTEO S/	4,000.00	7,000.00	4,000.00	5,000.00	2,000.00	2,000.00	0.00	0.00	2,500.00	0.00	2,000.00	0.00	28,5
AOI00086100212	ELABORACIÓN, MODIFICACIÓN Y ACTUALIZACIÓN DE LOS DOCUMENTOS DE GESTIÓN INSTITUCIONAL	160112 - BELEN	DOCUMENTO	Muy Alta	2020	FISICO	0.00	5.00	22.00	2.00	0.00	0.00	0.00	0.00	0.00	0.00	0.00	0.00	2
						COSTEO S/	0.00	5,700.00	2,900.00	5,400.00	0.00	0.00	0.00	0.00	0.00	0.00	0.00	0.00	14,0
					2021	FISICO	2.00	2.00	2.00	1.00	1.00	1.00	0.00	0.00	1.00	0.00	1.00	0.00	1
						COSTEO S/	3,500.00	3,500.00	3,500.00	1,500.00	1,500.00	1,500.00	0.00	0.00	1,500.00	0.00	1,500.00	0.00	18,0
					2022	FISICO	2.00	2.00	2.00	1.00	1.00	1.00	0.00	0.00	1.00	0.00	1.00	0.00	1
						COSTEO S/	4,000.00	4,000.00	4,000.00	2,000.00	2,000.00	2,000.00	0.00	0.00	2,000.00	0.00	2,000.00	0.00	22,0

CENTRO DE COSTO: 10.01 - Oficina Ejecutiva de Cooperación Internacional

OEI.07 - Modernizar la gestión pública regional.

AEI.07.01 - Evaluación de instrumentos de gestión; en forma permanente; en el Gobierno Regional de Loreto.

CODIGO	ACTIVIDAD OPERATIVA	UBIGEO	U.M.	PRIORIDAD	PERIODO MULTIANUAL	PROGRAMACION MENSUAL													TOTAL AN
						META	01	02	03	04	05	06	07	08	09	10	11	12	
AOI00086100059	PROMOCIÓN DE LA COOPERACIÓN INTERNACIONAL CON FUENTES COOPERANTES EXTERNAS CON ACTORES PÚBLICOS Y PRIVADOS ARTICULADOS A POLÍTICAS Y PLANES REGIONALES	160100 -	ACCION	Muy Alta	2020	FISICO	0.00	2.00	8.00	8.00	8.00	11.00	4.00	4.00	5.00	3.00	5.00	6.00	6
						COSTEO S/	0.00	1,381.00	1,363.00	982.00	1,862.00	410.00	357.00	209.00	842.00	387.00	387.00	220.00	8,4
					2021	FISICO	0.00	2.00	8.00	8.00	8.00	11.00	4.00	4.00	5.00	3.00	5.00	6.00	6
						COSTEO S/	0.00	1,390.00	1,370.00	990.00	1,870.00	450.00	360.00	210.00	850.00	390.00	390.00	250.00	8,52
					2022	FISICO	0.00	2.00	8.00	8.00	8.00	11.00	4.00	4.00	5.00	3.00	5.00	6.00	6
						COSTEO S/	0.00	1,400.00	1,400.00	1,000.00	1,900.00	450.00	360.00	210.00	850.00	390.00	390.00	250.00	8,6

CENTRO DE COSTO: 11.01 - Oficina Ejecutiva de Cooperación Interregional

OEI.07 - Modernizar la gestión pública regional.

AEI.07.02 - Fortalecimiento de capacidades; oportuno; a los servidores públicos del Gobierno Regional.

CODIGO	ACTIVIDAD OPERATIVA	UBIGEO	U.M.	PRIORIDAD	PERIODO MULTIANUAL	PROGRAMACION MENSUAL													TOTAL AN
						META	01	02	03	04	05	06	07	08	09	10	11	12	
AOI00086100146	CAPACITACIÓN EN TEMAS DE GESTIÓN PÚBLICA A LOS TRABAJADORES Y ORGANIZACIONES CIVILES	160100 -	TALLER	Muy Alta	2020	FISICO	2.00	2.00	2.00	2.00	2.00	4.00	3.00	3.00	3.00	3.00	3.00	3.00	3
						COSTEO S/	100.00	100.00	100.00	100.00	100.00	1,550.00	350.00	230.00	230.00	230.00	230.00	230.00	3,55
					2021	FISICO	3.00	3.00	3.00	3.00	3.00	5.00	4.00	4.00	4.00	4.00	4.00	4.00	4
						COSTEO S/	150.00	150.00	150.00	150.00	150.00	1,600.00	400.00	250.00	250.00	250.00	250.00	250.00	4,0

					2022	FISICO	4.00	4.00	4.00	4.00	4.00	6.00	5.00	5.00	5.00	5.00	5.00	5.00	5
						COSTEO S/	200.00	200.00	200.00	200.00	200.00	1,700.00	450.00	300.00	300.00	300.00	300.00	300.00	4,65
AOI00086100147	ELABORACIÓN DEL PLAN REGIONAL DE PRODUCCIÓN Y COMERCIALIZACIÓN DE PRODUCTOS AMAZÓNICOS	160100 -	PLAN	Muy Alta	2020	FISICO	0.00	0.00	1.00	1.00	1.00	1.00	1.00	1.00	2.00	2.00	1.00	1.00	1
						COSTEO S/	0.00	0.00	50.00	50.00	50.00	50.00	50.00	100.00	300.00	300.00	250.00	250.00	1,45
					2021	FISICO	0.00	0.00	1.00	1.00	1.00	1.00	1.00	1.00	2.00	2.00	1.00	1.00	1
						COSTEO S/	0.00	0.00	100.00	100.00	100.00	100.00	100.00	150.00	350.00	350.00	300.00	300.00	1,95
					2022	FISICO	0.00	0.00	1.00	1.00	1.00	1.00	1.00	1.00	2.00	2.00	1.00	1.00	1
						COSTEO S/	0.00	0.00	50.00	50.00	50.00	50.00	50.00	100.00	300.00	300.00	250.00	250.00	1,45

CENTRO DE COSTO: 12 - Unidad Formuladora

OEI.07 - Modernizar la gestión pública regional.

AEI.07.01 - Evaluación de instrumentos de gestión; en forma permanente; en el Gobierno Regional de Loreto.

CODIGO	ACTIVIDAD OPERATIVA	UBIGEO	U.M.	PRIORIDAD	PERIODO MULTIANUAL	PROGRAMACION MENSUAL													TOTAL AN
						META	01	02	03	04	05	06	07	08	09	10	11	12	
AOI00086100419	ELABORACIÓN DE ESTUDIOS DE PRE INVERSIÓN	160100 -	ESTUDIO DE PREINVERSION	Muy Alta	2020	FISICO	5.00	5.00	5.00	5.00	5.00	5.00	5.00	5.00	5.00	5.00	5.00	5.00	6
						COSTEO S/	3,300.00	3,300.00	3,300.00	3,300.00	3,300.00	3,300.00	3,300.00	3,300.00	3,300.00	3,300.00	3,300.00	3,300.00	39,60
					2021	FISICO	5.00	5.00	5.00	5.00	5.00	5.00	5.00	5.00	5.00	5.00	5.00	5.00	6
						COSTEO S/	3,465.00	3,465.00	3,465.00	3,465.00	3,465.00	3,465.00	3,465.00	3,465.00	3,465.00	3,465.00	3,465.00	3,465.00	41,58
					2022	FISICO	5.00	5.00	5.00	5.00	5.00	5.00	5.00	5.00	5.00	5.00	5.00	5.00	6
						COSTEO S/	3,639.00	3,639.00	3,639.00	3,639.00	3,639.00	3,639.00	3,639.00	3,639.00	3,639.00	3,639.00	3,639.00	3,639.00	43,66

CENTRO DE COSTO: 12.01 - Unidad Formuladora

OEI.08 - Incrementar la competitividad productiva en el departamento.

AEI.08.02 - Promoción de la inversión; permanente; en el departamento.

CODIGO	ACTIVIDAD OPERATIVA	UBIGEO	U.M.	PRIORIDAD	PERIODO MULTIANUAL	PROGRAMACION MENSUAL													TOTAL AN
						META	01	02	03	04	05	06	07	08	09	10	11	12	
AOI00086100573	MANTENIMIENTO Y OPERATIVIDAD DE LA UNIDAD FORMULADORA	160112 - BELEN	ACCION	Muy Alta	2020	FISICO	1.00	1.00	1.00	1.00	1.00	1.00	1.00	1.00	1.00	1.00	1.00	1.00	1
						COSTEO S/	30,000.00	0.00	0.00	0.00	0.00	0.00	0.00	0.00	0.00	0.00	0.00	0.00	30,00
					2021	FISICO	1.00	1.00	1.00	1.00	1.00	1.00	1.00	1.00	1.00	1.00	1.00	1.00	1
						COSTEO S/	35,000.00	0.00	0.00	0.00	0.00	0.00	0.00	0.00	0.00	0.00	0.00	0.00	35,00
					2022	FISICO	1.00	1.00	1.00	1.00	1.00	1.00	1.00	1.00	1.00	1.00	1.00	1.00	1
						COSTEO S/	40,000.00	0.00	0.00	0.00	0.00	0.00	0.00	0.00	0.00	0.00	0.00	0.00	40,00

CENTRO DE COSTO: 13.01 - Oficina Ejecutiva de Maquinarias, Vehículos Menores y Fluviales

OEI.07 - Modernizar la gestión pública regional.

AEI.07.04 - Control de procesos de gestión permanente; en el Gobierno Regional de Loreto.

CODIGO	ACTIVIDAD OPERATIVA	UBIGEO	U.M.	PRIORIDAD	PERIODO MULTIANUAL	PROGRAMACION MENSUAL													TOTAL AN
						META	01	02	03	04	05	06	07	08	09	10	11	12	
AOI00086100199	CONDUCCIÓN DEL MANTENIMIENTO Y OPERATIVIDAD DE LA OFICINA EJECUTIVA DE MAQUINARIA, VEHÍCULOS MENORES Y FLUVIALES	160100 -	ACCION	Muy Alta	2020	FISICO	1.00	1.00	1.00	1.00	1.00	1.00	1.00	1.00	1.00	1.00	1.00	1.00	1
						COSTEO S/	500.00	500.00	500.00	500.00	500.00	500.00	500.00	500.00	500.00	500.00	500.00	500.00	6,00
					2021	FISICO	1.00	1.00	1.00	1.00	1.00	1.00	1.00	1.00	1.00	1.00	1.00	1.00	1
						COSTEO S/	700.00	700.00	700.00	700.00	700.00	700.00	700.00	700.00	700.00	700.00	700.00	700.00	8,40
					2022	FISICO	1.00	1.00	1.00	1.00	1.00	1.00	1.00	1.00	1.00	1.00	1.00	1.00	1
						COSTEO S/	900.00	900.00	900.00	900.00	900.00	900.00	900.00	900.00	900.00	900.00	900.00	900.00	10,80
AOI00086100201	CONDUCCIÓN DEL MANTENIMIENTO VIAL	160100 -	MANTENIMIENTO	Muy Alta	2020	FISICO	70.00	70.00	70.00	70.00	70.00	70.00	70.00	70.00	70.00	70.00	70.00	70.00	84
						COSTEO	2,500.00	2,500.00	2,500.00	2,500.00	2,500.00	2,500.00	2,500.00	2,500.00	2,500.00	2,500.00	2,500.00	2,500.00	30,00

	(CARRETERAS, CALLES Y TROCHAS)				2021	S/ FISICO	80.00	80.00	80.00	80.00	80.00	80.00	80.00	80.00	80.00	80.00	80.00	80.00	96
						COSTEO S/	3,000.00	3,000.00	3,000.00	3,000.00	3,000.00	3,000.00	3,000.00	3,000.00	3,000.00	3,000.00	3,000.00	3,000.00	36,0
					2022	FISICO	90.00	90.00	90.00	90.00	90.00	90.00	90.00	90.00	90.00	90.00	90.00	90.00	1,08
						COSTEO S/	3,250.00	3,250.00	3,250.00	3,250.00	3,250.00	3,250.00	3,250.00	3,250.00	3,250.00	3,250.00	3,250.00	3,250.00	39,0
AOI00086100202	CONDUCCIÓN DEL MEJORAMIENTO DE ÁREAS VULNERABLES	160100 -	ACCION	Muy Alta	2020	FISICO	10.00	10.00	10.00	10.00	0.00	0.00	0.00	0.00	0.00	0.00	0.00	10.00	5
						COSTEO S/	2,000.00	2,000.00	2,000.00	2,000.00	0.00	0.00	0.00	0.00	0.00	0.00	0.00	2,000.00	10,0
					2021	FISICO	15.00	15.00	15.00	15.00	0.00	0.00	0.00	0.00	0.00	0.00	0.00	15.00	7
						COSTEO S/	2,250.00	2,250.00	2,250.00	2,250.00	0.00	0.00	0.00	0.00	0.00	0.00	0.00	2,250.00	11,25
					2022	FISICO	17.00	17.00	17.00	17.00	0.00	0.00	0.00	0.00	0.00	0.00	0.00	17.00	8
						COSTEO S/	3,250.00	3,250.00	3,250.00	3,250.00	0.00	0.00	0.00	0.00	0.00	0.00	0.00	3,250.00	16,25
AOI00086100203	IMPLEMENTACIÓN DE CAMPAÑA DE RECOJO DE INSERVIBLES	160100 -	CAMPAÑA	Muy Alta	2020	FISICO	1.00	0.00	0.00	0.00	0.00	0.00	1.00	0.00	0.00	0.00	0.00	0.00	
						COSTEO S/	2,000.00	0.00	0.00	0.00	0.00	0.00	2,000.00	0.00	0.00	0.00	0.00	0.00	4,0
					2021	FISICO	1.00	0.00	0.00	0.00	0.00	0.00	1.00	0.00	0.00	0.00	0.00	0.00	
						COSTEO S/	2,500.00	0.00	0.00	0.00	0.00	0.00	2,500.00	0.00	0.00	0.00	0.00	0.00	5,0
					2022	FISICO	0.00	1.00	0.00	0.00	0.00	0.00	1.00	0.00	0.00	0.00	0.00	0.00	
						COSTEO S/	0.00	3,250.00	0.00	0.00	0.00	0.00	3,250.00	0.00	0.00	0.00	0.00	0.00	6,5
AOI00086100204	CONDUCCIÓN DEL MANTENIMIENTO PREVENTIVO Y CORRECTIVO DE MAQUINARIA PESADA, VEHICULOS MENORES Y FLUVIALES	160100 -	MANTENIMIENTO	Muy Alta	2020	FISICO	5.00	5.00	5.00	5.00	5.00	5.00	5.00	5.00	5.00	5.00	5.00	5.00	6
						COSTEO S/	3,000.00	3,000.00	3,000.00	3,000.00	3,000.00	3,000.00	3,000.00	3,000.00	3,000.00	3,000.00	3,000.00	3,000.00	36,0
					2021	FISICO	7.00	7.00	7.00	7.00	7.00	7.00	7.00	7.00	7.00	7.00	7.00	7.00	8
						COSTEO S/	3,500.00	3,500.00	3,500.00	3,500.00	3,500.00	3,500.00	3,500.00	3,500.00	3,500.00	3,500.00	3,500.00	3,500.00	42,0
					2022	FISICO	10.00	10.00	10.00	10.00	10.00	10.00	10.00	10.00	10.00	10.00	10.00	10.00	12
						COSTEO S/	4,000.00	4,000.00	4,000.00	4,000.00	4,000.00	4,000.00	4,000.00	4,000.00	4,000.00	4,000.00	4,000.00	4,000.00	48,0
AOI00086100205	CAPACITACIÓN Y ACTUALIZACIÓN DEL PERSONAL EN EL CORRECTO USO DE EQUIPOS	160100 -	CAPACITACION	Muy Alta	2020	FISICO	0.00	0.00	1.00	0.00	0.00	0.00	1.00	0.00	0.00	0.00	0.00	0.00	
						COSTEO S/	0.00	0.00	2,000.00	0.00	0.00	0.00	2,000.00	0.00	0.00	0.00	0.00	0.00	4,0
					2021	FISICO	0.00	0.00	0.00	1.00	0.00	0.00	1.00	0.00	0.00	0.00	0.00	0.00	
						COSTEO S/	0.00	0.00	0.00	2,000.00	0.00	0.00	3,000.00	0.00	0.00	0.00	0.00	0.00	5,0
					2022	FISICO	0.00	0.00	1.00	0.00	0.00	0.00	1.00	0.00	0.00	0.00	0.00	0.00	
						COSTEO S/	0.00	0.00	2,000.00	0.00	0.00	0.00	2,000.00	0.00	0.00	0.00	0.00	0.00	4,0

CENTRO DE COSTO: 14.01 - Oficina Regional de Atención a las Personas con Discapacidad

OEI.07 - Modernizar la gestión pública regional.

AEI.07.01 - Evaluación de instrumentos de gestión; en forma permanente; en el Gobierno Regional de Loreto.

CODIGO	ACTIVIDAD OPERATIVA	UBIGEO	U.M.	PRIORIDAD	PERIODO MULTIANUAL		PROGRAMACION MENSUAL												TOTAL AN
						META	01	02	03	04	05	06	07	08	09	10	11	12	
AOI00086100087	CONDUCCIÓN DE LA OPERATIVIDAD DE LA OFICINA REGIONAL DE ATENCIÓN A LA PERSONA CON DISCAPACIDAD (OREDIS)	160112 - BELEN	DOCUMENTO	Muy Alta	2020	FISICO	1.00	1.00	1.00	1.00	1.00	1.00	1.00	1.00	1.00	1.00	1.00	1.00	1
						COSTEO S/	3,468.00	3,468.00	700.00	700.00	700.00	700.00	700.00	700.00	700.00	700.00	700.00	632.00	13,86
					2021	FISICO	1.00	1.00	1.00	1.00	1.00	1.00	1.00	1.00	1.00	1.00	1.00	1.00	1
						COSTEO S/	3,500.00	3,500.00	800.00	800.00	800.00	800.00	800.00	800.00	800.00	800.00	800.00	650.00	14,85
					2022	FISICO	1.00	1.00	1.00	1.00	1.00	1.00	1.00	1.00	1.00	1.00	1.00	1.00	1
						COSTEO S/	4,000.00	4,000.00	1,000.00	1,000.00	1,000.00	1,000.00	1,000.00	1,000.00	1,000.00	1,000.00	1,000.00	1,000.00	18,0

CENTRO DE COSTO: 14.02 - Oficina Ejecutiva de Planes y Proyección Social

OEI.06 - Mejorar el acceso a servicios sociales para personas en situación de vulnerabilidad.

AEI.06.02 - Programa de atención de condiciones primarias y secundarias; oportuno; para las personas con discapacidad.

CODIGO	ACTIVIDAD OPERATIVA	UBIGEO	U.M.	PRIORIDAD	PERIODO MULTIANUAL	PROGRAMACION MENSUAL													TOTAL AN
						META	01	02	03	04	05	06	07	08	09	10	11	12	
AOI00086100034	COORDINACIÓN CON OTRAS INSTITUCIONES PÚBLICAS (RENIEC, DIRESA, ETC), PARA EJECUTAR CAMPAÑAS MEDICAS ORIENTADAS A LAS PERSONAS CON DISCAPACIDAD Y PÚBLICO EN GENERAL	160100 -	CAMPAÑA	Muy Alta	2020	FISICO	0.00	0.00	0.00	1.00	1.00	0.00	1.00	0.00	0.00	0.00	1.00	0.00	
						COSTEO S/	0.00	0.00	0.00	6,700.00	3,854.00	0.00	6,700.00	0.00	0.00	0.00	6,700.00	0.00	23,95
					2021	FISICO	0.00	1.00	0.00	1.00	0.00	1.00	0.00	1.00	0.00	0.00	0.00	0.00	
						COSTEO S/	0.00	6,800.00	0.00	5,500.00	0.00	6,900.00	0.00	7,000.00	0.00	0.00	0.00	0.00	26,20
					2022	FISICO	0.00	1.00	0.00	1.00	1.00	0.00	1.00	0.00	1.00	0.00	0.00	0.00	
						COSTEO S/	0.00	7,000.00	0.00	7,000.00	5,800.00	0.00	7,000.00	0.00	7,200.00	0.00	0.00	0.00	34,00

CENTRO DE COSTO: 14.03 - Oficina Ejecutiva de Capacitación y Registro

OEI.06 - Mejorar el acceso a servicios sociales para personas en situación de vulnerabilidad.

AEI.06.02 - Programa de atención de condiciones primarias y secundarias; oportuno; para las personas con discapacidad.

CODIGO	ACTIVIDAD OPERATIVA	UBIGEO	U.M.	PRIORIDAD	PERIODO MULTIANUAL	PROGRAMACION MENSUAL													TOTAL AN
						META	01	02	03	04	05	06	07	08	09	10	11	12	
AOI00086100069	CAPACITACIÓN EN ACTIVIDADES SOCIALES, DEPORTIVAS, CULTURALES Y RECREATIVAS, EN EL MARCO DE LA LEY LEY Nº 29973 "LEY GENERAL DE LA PERSONA CON DISCAPACIDAD"	160100 -	ACTIVIDAD EFECTUADA	Muy Alta	2020	FISICO	1.00	0.00	1.00	1.00	1.00	1.00	0.00	1.00	1.00	1.00	0.00	1.00	
						COSTEO S/	4,600.00	0.00	4,600.00	4,600.00	5,000.00	6,000.00	0.00	4,600.00	4,600.00	6,227.00	0.00	6,000.00	46,22
					2021	FISICO	1.00	0.00	1.00	1.00	1.00	1.00	0.00	1.00	1.00	1.00	1.00	0.00	
						COSTEO S/	4,800.00	0.00	4,800.00	4,800.00	5,100.00	6,100.00	0.00	4,800.00	4,800.00	6,300.00	6,100.00	0.00	47,60
					2022	FISICO	1.00	0.00	1.00	1.00	1.00	1.00	0.00	1.00	1.00	1.00	1.00	0.00	
						COSTEO S/	5,000.00	0.00	5,000.00	5,000.00	5,500.00	6,200.00	0.00	5,000.00	5,000.00	6,500.00	6,500.00	0.00	49,70

CENTRO DE COSTO: 15.01 - Gerencia Regional de Planeamiento, Presupuesto y Acondicionamiento Territorial

OEI.07 - Modernizar la gestión pública regional.

AEI.07.03 - Fiscalización de procesos de planeamiento; en forma permanente; en el Gobierno Regional de Loreto.

CODIGO	ACTIVIDAD OPERATIVA	UBIGEO	U.M.	PRIORIDAD	PERIODO MULTIANUAL	PROGRAMACION MENSUAL													TOTAL AN
						META	01	02	03	04	05	06	07	08	09	10	11	12	
AOI00086100503	MANTENIMIENTO DEL DESPACHO DE LA GERENCIA REGIONAL DE PLANEAMIENTO, PRESUPUESTO Y ACONDICIONAMIENTO TERRITORIAL	160112 - BELEN	ACCION	Muy Alta	2020	FISICO	1.00	1.00	1.00	1.00	1.00	1.00	1.00	1.00	1.00	1.00	1.00	1.00	1
						COSTEO S/	4,000.00	4,000.00	4,000.00	4,000.00	4,000.00	4,000.00	4,000.00	4,000.00	4,000.00	4,000.00	4,000.00	4,000.00	48,00
					2021	FISICO	1.00	1.00	1.00	1.00	1.00	1.00	1.00	1.00	1.00	1.00	1.00	1.00	1
						COSTEO S/	4,200.00	4,200.00	4,200.00	4,200.00	4,200.00	4,200.00	4,200.00	4,200.00	4,200.00	4,200.00	4,200.00	4,200.00	50,40
					2022	FISICO	1.00	1.00	1.00	1.00	1.00	1.00	1.00	1.00	1.00	1.00	1.00	1.00	1
						COSTEO S/	4,410.00	4,410.00	4,410.00	4,410.00	4,410.00	4,410.00	4,410.00	4,410.00	4,410.00	4,410.00	4,410.00	4,410.00	52,92

CENTRO DE COSTO: 15.02 - Sub Gerencia de Planeamiento Estratégico y Estadística

OEI.07 - Modernizar la gestión pública regional.

AEI.07.03 - Fiscalización de procesos de planeamiento; en forma permanente; en el Gobierno Regional de Loreto.

CODIGO	ACTIVIDAD OPERATIVA	UBIGEO	U.M.	PRIORIDAD	PERIODO MULTIANUAL	PROGRAMACION MENSUAL													TOTAL AN
						META	01	02	03	04	05	06	07	08	09	10	11	12	
AOI00086100206	EVALUACIÓN DEL PLAN OPERATIVO A NIVEL DE PLIEGO	160112 - BELEN	INFORME	Muy Alta	2020	FISICO	1.00	1.00	1.00	1.00	1.00	1.00	1.00	1.00	1.00	1.00	1.00	1.00	1
						COSTEO S/	1,000.00	1,000.00	1,000.00	1,000.00	1,000.00	1,000.00	1,000.00	1,000.00	1,000.00	1,000.00	1,000.00	1,000.00	12,00
					2021	FISICO	1.00	1.00	1.00	1.00	1.00	1.00	1.00	1.00	1.00	1.00	1.00	1.00	1
						COSTEO S/	1,050.00	1,050.00	1,050.00	1,050.00	1,050.00	1,050.00	1,050.00	1,050.00	1,050.00	1,050.00	1,050.00	1,050.00	12,60
					2022	FISICO	1.00	1.00	1.00	1.00	1.00	1.00	1.00	1.00	1.00	1.00	1.00	1.00	1
						COSTEO S/	1,103.00	1,103.00	1,103.00	1,103.00	1,103.00	1,103.00	1,103.00	1,103.00	1,103.00	1,103.00	1,103.00	1,103.00	13,23
AOI00086100207	FORMULACIÓN DEL PLAN	160112 -	DOCUMENTO	Muy Alta	2020	FISICO	1.00	1.00	1.00	0.00	0.00	0.00	0.00	0.00	0.00	0.00	0.00	0.00	

	OPERATIVO INSTITUCIONAL MULTIANUAL 2021 - 2023	BELEN	TECNICO			COSTEO S/	1,000.00	1,000.00	1,000.00	0.00	0.00	0.00	0.00	0.00	0.00	0.00	0.00	0.00	3,0
						FISICO	1.00	1.00	1.00	0.00	0.00	0.00	0.00	0.00	0.00	0.00	0.00	0.00	
					2021	COSTEO S/	1,050.00	1,050.00	1,050.00	0.00	0.00	0.00	0.00	0.00	0.00	0.00	0.00	0.00	3,1
						FISICO	1.00	1.00	1.00	0.00	0.00	0.00	0.00	0.00	0.00	0.00	0.00	0.00	
					2022	COSTEO S/	1,103.00	1,103.00	1,103.00	0.00	0.00	0.00	0.00	0.00	0.00	0.00	0.00	0.00	3,3
						FISICO	0.00	1.00	1.00	0.00	0.00	0.00	0.00	0.00	0.00	0.00	0.00	0.00	
					2020	COSTEO S/	0.00	1,000.00	1,000.00	0.00	0.00	0.00	0.00	0.00	0.00	0.00	0.00	0.00	2,0
AOI00086100217	EVALUACIÓN DEL PLAN DE DESARROLLO REGIONAL CONCERTADO	160112 - BELEN	INFORME TECNICO	Muy Alta		FISICO	0.00	1.00	1.00	0.00	0.00	0.00	0.00	0.00	0.00	0.00	0.00	0.00	
					2021	COSTEO S/	0.00	1,050.00	1,050.00	0.00	0.00	0.00	0.00	0.00	0.00	0.00	0.00	0.00	2,1
						FISICO	0.00	1.00	1.00	0.00	0.00	0.00	0.00	0.00	0.00	0.00	0.00	0.00	
					2022	COSTEO S/	0.00	1,103.00	1,103.00	0.00	0.00	0.00	0.00	0.00	0.00	0.00	0.00	0.00	2,2
						FISICO	0.00	0.00	1.00	0.00	0.00	0.00	0.00	0.00	0.00	0.00	0.00	0.00	
					2020	COSTEO S/	0.00	0.00	1,000.00	0.00	0.00	0.00	0.00	0.00	0.00	0.00	0.00	0.00	1,0
AOI00086100218	EVALUACIÓN DE PLAN ESTRATÉGICO INSTITUCIONAL 2019-2022	160112 - BELEN	INFORME TECNICO	Muy Alta		FISICO	0.00	0.00	1.00	0.00	0.00	0.00	0.00	0.00	0.00	0.00	0.00	0.00	
					2021	COSTEO S/	0.00	0.00	1,050.00	0.00	0.00	0.00	0.00	0.00	0.00	0.00	0.00	0.00	1,0
						FISICO	0.00	0.00	1.00	0.00	0.00	0.00	0.00	0.00	0.00	0.00	0.00	0.00	
					2022	COSTEO S/	0.00	0.00	1,103.00	0.00	0.00	0.00	0.00	0.00	0.00	0.00	0.00	0.00	1,1
						FISICO	0.00	0.00	1.00	0.00	0.00	0.00	0.00	0.00	0.00	0.00	0.00	0.00	
					2020	COSTEO S/	0.00	0.00	9,000.00	0.00	0.00	0.00	0.00	0.00	0.00	0.00	0.00	0.00	9,0
AOI00086100219	PRIORIZACIÓN DE PROYECTOS EN EL PRESUPUESTO PARTICIPATIVO REGIONAL 2021	160112 - BELEN	INFORME TECNICO	Muy Alta		FISICO	0.00	0.00	1.00	0.00	0.00	0.00	0.00	0.00	0.00	0.00	0.00	0.00	
					2021	COSTEO S/	0.00	0.00	9,450.00	0.00	0.00	0.00	0.00	0.00	0.00	0.00	0.00	0.00	9,4
						FISICO	0.00	0.00	1.00	0.00	0.00	0.00	0.00	0.00	0.00	0.00	0.00	0.00	
					2022	COSTEO S/	0.00	0.00	9,923.00	0.00	0.00	0.00	0.00	0.00	0.00	0.00	0.00	0.00	9,9
						FISICO	0.00	0.00	1.00	1.00	0.00	0.00	0.00	1.00	0.00	0.00	0.00	0.00	
					2020	COSTEO S/	0.00	0.00	5,000.00	5,000.00	0.00	0.00	0.00	5,000.00	0.00	0.00	0.00	0.00	15,0
AOI00086100220	RENDICIÓN DE CUENTAS DEL PLIEGO	160112 - BELEN	INFORME TECNICO	Muy Alta		FISICO	0.00	0.00	1.00	1.00	0.00	0.00	0.00	1.00	0.00	0.00	0.00	0.00	
					2021	COSTEO S/	0.00	0.00	5,250.00	5,250.00	0.00	0.00	0.00	5,250.00	0.00	0.00	0.00	0.00	15,7
						FISICO	0.00	0.00	1.00	1.00	0.00	0.00	0.00	1.00	0.00	0.00	0.00	0.00	
					2022	COSTEO S/	0.00	0.00	5,513.00	5,513.00	0.00	0.00	0.00	5,513.00	0.00	0.00	0.00	0.00	16,5

CENTRO DE COSTO: 15.03 - Sub Gerencia de Presupuesto

OEI.07 - Modernizar la gestión pública regional.

AEI.07.03 - Fiscalización de procesos de planeamiento; en forma permanente; en el Gobierno Regional de Loreto.

CODIGO	ACTIVIDAD OPERATIVA	UBIGEO	U.M.	PRIORIDAD	PERIODO MULTIANUAL	PROGRAMACION MENSUAL													TOTAL AN
						META	01	02	03	04	05	06	07	08	09	10	11	12	
						FISICO	1.00	1.00	1.00	1.00	1.00	1.00	1.00	1.00	1.00	1.00	1.00	1.00	1
					2020	COSTEO S/	5,000.00	5,000.00	5,000.00	5,000.00	5,000.00	5,000.00	5,000.00	5,000.00	5,000.00	5,000.00	5,000.00	5,000.00	60,0
AOI00086100504	MANTENIMIENTO Y OPERATIVIDAD DE LA SUB GERENCIA DE PRESUPUESTO	160112 - BELEN	ACCION	Muy Alta		FISICO	1.00	1.00	1.00	1.00	1.00	1.00	1.00	1.00	1.00	1.00	1.00	1.00	1
					2021	COSTEO S/	5,789.00	5,789.00	5,789.00	5,789.00	5,789.00	5,789.00	5,789.00	5,789.00	5,789.00	5,789.00	5,789.00	5,789.00	69,4
						FISICO	1.00	1.00	1.00	1.00	1.00	1.00	1.00	1.00	1.00	1.00	1.00	1.00	1
					2022	COSTEO S/	6,079.00	6,079.00	6,079.00	6,079.00	6,079.00	6,079.00	6,079.00	6,079.00	6,079.00	6,079.00	6,079.00	6,079.00	72,9

CENTRO DE COSTO: 15.04 - Sub Gerencia de Acondicionamiento Territorial y Desarrollo Fronterizo

OEI.12 - Fortalecer el ordenamiento territorial del departamento.

AEI.12.02 - Promoción del cumplimiento de los lineamientos y políticas (ZEE; POT) de forma integral en las instituciones.

CODIGO	ACTIVIDAD OPERATIVA	UBIGEO	U.M.	PRIORIDAD	PERIODO MULTIANUAL	PROGRAMACION MENSUAL													TOTAL AN
						META	01	02	03	04	05	06	07	08	09	10	11	12	
AOI00086100139	ELABORACIÓN DE ESTUDIO DE DIAGNOSTICO Y ZONIFICACIÓN DE PROVINCIAS	160500 -	ESTUDIO	Muy Alta	2020	FISICO	0.00	0.00	0.00	1.00	0.00	0.00	0.00	0.00	0.00	0.00	0.00	0.00	
						COSTEO S/	0.00	0.00	0.00	20,000.00	0.00	0.00	0.00	0.00	0.00	0.00	0.00	0.00	20,0
					2021	FISICO	0.00	0.00	0.00	0.00	0.00	0.00	1.00	0.00	0.00	0.00	0.00	0.00	
						COSTEO S/	0.00	0.00	0.00	0.00	0.00	0.00	20,000.00	0.00	0.00	0.00	0.00	0.00	20,0
					2022	FISICO	0.00	1.00	0.00	0.00	0.00	0.00	0.00	0.00	0.00	0.00	0.00	0.00	
						COSTEO S/	0.00	35,000.00	0.00	0.00	0.00	0.00	0.00	0.00	0.00	0.00	0.00	0.00	35,0
AOI00086100140	ELABORACIÓN DE EXPEDIENTES ÚNICOS DE SANEAMIENTO Y ORGANIZACIÓN TERRITORIAL	160400 -	EXPEDIENTE	Muy Alta	2020	FISICO	0.00	0.00	0.00	0.00	0.00	1.00	0.00	0.00	0.00	0.00	0.00	0.00	
						COSTEO S/	0.00	0.00	0.00	0.00	0.00	15,000.00	0.00	0.00	0.00	0.00	0.00	0.00	15,0
					2021	FISICO	0.00	0.00	0.00	1.00	0.00	0.00	0.00	0.00	0.00	0.00	0.00	0.00	
						COSTEO S/	0.00	0.00	0.00	20,000.00	0.00	0.00	0.00	0.00	0.00	0.00	0.00	0.00	20,0
					2022	FISICO	0.00	0.00	1.00	0.00	0.00	0.00	0.00	0.00	0.00	0.00	0.00	0.00	
						COSTEO S/	0.00	0.00	18,000.00	0.00	0.00	0.00	0.00	0.00	0.00	0.00	0.00	0.00	18,0
AOI00086100142	ELABORACIÓN DE PROPUESTAS DE NUEVAS CIRCUNSCRIPCIONES POLÍTICAS ADMINISTRATIVAS A NIVEL PROVINCIAL Y DISTRITAL	160100 -	EXPEDIENTE	Muy Alta	2020	FISICO	0.00	0.00	0.00	0.00	1.00	0.00	1.00	0.00	0.00	0.00	0.00	0.00	
						COSTEO S/	0.00	0.00	0.00	0.00	20,000.00	0.00	20,000.00	0.00	0.00	0.00	0.00	0.00	40,0
					2021	FISICO	0.00	0.00	1.00	0.00	1.00	0.00	0.00	0.00	0.00	0.00	0.00	0.00	
						COSTEO S/	0.00	0.00	30,000.00	0.00	20,000.00	0.00	0.00	0.00	0.00	0.00	0.00	0.00	50,0
					2022	FISICO	0.00	0.00	0.00	1.00	0.00	0.00	0.00	1.00	0.00	0.00	0.00	0.00	
						COSTEO S/	0.00	0.00	0.00	37,000.00	0.00	0.00	0.00	25,000.00	0.00	0.00	0.00	0.00	62,0
AOI00086100144	ELABORACIÓN DE EXPEDIENTES DE CATEGORIZACIÓN DE CENTROS POBLADOS	160100 -	EXPEDIENTE	Muy Alta	2020	FISICO	0.00	2.00	2.00	2.00	2.00	2.00	2.00	2.00	2.00	2.00	2.00	0.00	2
						COSTEO S/	0.00	1,500.00	500.00	1,000.00	500.00	2,000.00	500.00	500.00	1,500.00	500.00	500.00	0.00	9,0
					2021	FISICO	0.00	3.00	1.00	3.00	1.00	1.00	3.00	1.00	2.00	1.00	0.00	0.00	1
						COSTEO S/	0.00	2,000.00	1,000.00	3,000.00	500.00	2,000.00	3,000.00	500.00	2,000.00	500.00	0.00	0.00	14,5
					2022	FISICO	0.00	3.00	2.00	3.00	2.00	3.00	2.00	2.00	3.00	2.00	0.00	0.00	2
						COSTEO S/	0.00	3,000.00	1,500.00	1,000.00	1,500.00	3,500.00	1,000.00	500.00	3,500.00	500.00	0.00	0.00	16,0

AEI.12.04 - Sistema de información adecuado para la población.

CODIGO	ACTIVIDAD OPERATIVA	UBIGEO	U.M.	PRIORIDAD	PERIODO MULTIANUAL	PROGRAMACION MENSUAL													TOTAL AN
						META	01	02	03	04	05	06	07	08	09	10	11	12	
AOI00086100131	GENERACIÓN DE DIRECTIVAS DE PRODUCCIÓN DE INFORMACIÓN	160100 -	DOCUMENTO EMITIDO	Muy Alta	2020	FISICO	0.00	0.00	0.00	1.00	0.00	0.00	0.00	1.00	0.00	0.00	0.00	0.00	
						COSTEO S/	0.00	0.00	0.00	2,000.00	0.00	0.00	0.00	2,000.00	0.00	0.00	0.00	0.00	4,0
					2021	FISICO	0.00	1.00	0.00	1.00	0.00	0.00	0.00	0.00	0.00	0.00	0.00	0.00	
						COSTEO S/	0.00	4,000.00	0.00	4,000.00	0.00	0.00	0.00	0.00	0.00	0.00	0.00	0.00	8,0
					2022	FISICO	0.00	1.00	0.00	0.00	0.00	1.00	0.00	0.00	0.00	0.00	0.00	0.00	
						COSTEO S/	0.00	5,000.00	0.00	0.00	0.00	5,000.00	0.00	0.00	0.00	0.00	0.00	0.00	10,0
AOI00086100133	ACTUALIZACIÓN Y ELABORACIÓN DEL CATALOGO DE OBJETOS Y SÍMBOLOS GEOGRÁFICOS	160100 -	DOCUMENTO	Muy Alta	2020	FISICO	0.00	0.00	1.00	0.00	0.00	0.00	0.00	0.00	1.00	0.00	0.00	0.00	
						COSTEO S/	0.00	0.00	2,500.00	0.00	0.00	0.00	0.00	0.00	2,500.00	0.00	0.00	0.00	5,0
					2021	FISICO	0.00	1.00	1.00	0.00	0.00	1.00	0.00	0.00	0.00	0.00	0.00	0.00	
						COSTEO S/	0.00	3,000.00	3,500.00	0.00	0.00	3,000.00	0.00	0.00	0.00	0.00	0.00	0.00	9,5
					2022	FISICO	0.00	0.00	0.00	1.00	0.00	0.00	1.00	0.00	0.00	0.00	0.00	0.00	

						COSTEO S/	0.00	0.00	0.00	5,000.00	0.00	0.00	5,000.00	0.00	0.00	0.00	0.00	0.00	10,0
AOI00086100134	CAPACITACIÓN A LOS NODOS DE LA INFRAESTRUCTURA DE DATOS ESPACIALES	160100 -	CAPACITACION	Muy Alta	2020	FISICO	0.00	0.00	0.00	1.00	0.00	0.00	0.00	0.00	1.00	0.00	0.00	0.00	
						COSTEO S/	0.00	0.00	0.00	2,000.00	0.00	0.00	0.00	0.00	2,000.00	0.00	0.00	0.00	4,0
					2021	FISICO	0.00	1.00	0.00	1.00	0.00	1.00	0.00	0.00	1.00	0.00	0.00	0.00	
						COSTEO S/	0.00	25,000.00	0.00	2,000.00	0.00	2,000.00	0.00	0.00	2,000.00	0.00	0.00	0.00	31,0
					2022	FISICO	1.00	0.00	1.00	0.00	0.00	0.00	0.00	1.00	0.00	0.00	0.00	0.00	
						COSTEO S/	500.00	0.00	2,000.00	0.00	0.00	0.00	0.00	2,000.00	0.00	0.00	0.00	0.00	4,5
AOI00086100135	APROBACIÓN DEL MOSAICO LANSADT 8	160100 -	DOCUMENTO	Muy Alta	2020	FISICO	0.00	0.00	0.00	0.00	0.00	0.00	0.00	1.00	0.00	0.00	0.00	0.00	
						COSTEO S/	0.00	0.00	0.00	0.00	0.00	0.00	0.00	3,000.00	0.00	0.00	0.00	0.00	3,0
					2021	FISICO	0.00	1.00	0.00	1.00	0.00	0.00	0.00	0.00	0.00	0.00	0.00	0.00	
						COSTEO S/	0.00	2,000.00	0.00	4,000.00	0.00	0.00	0.00	0.00	0.00	0.00	0.00	0.00	6,0
					2022	FISICO	0.00	1.00	0.00	0.00	0.00	1.00	0.00	0.00	0.00	0.00	0.00	0.00	
						COSTEO S/	0.00	5,000.00	0.00	0.00	0.00	5,000.00	0.00	0.00	0.00	0.00	0.00	0.00	10,0
AOI00086100136	EXTRACCIÓN Y ACONDICIONAMIENTO DE OBJETOS GEOGRÁFICOS PARA LA ACTUALIZACIÓN DEL MAPA BASE	160100 -	DOCUMENTO	Muy Alta	2020	FISICO	0.00	0.00	1.00	0.00	0.00	0.00	0.00	0.00	0.00	0.00	0.00	0.00	
						COSTEO S/	0.00	0.00	3,500.00	0.00	0.00	0.00	0.00	0.00	0.00	0.00	0.00	0.00	3,5
					2021	FISICO	0.00	1.00	1.00	0.00	1.00	0.00	0.00	0.00	0.00	0.00	0.00	0.00	
						COSTEO S/	0.00	4,000.00	3,500.00	0.00	3,500.00	0.00	0.00	0.00	0.00	0.00	0.00	0.00	11,0
					2022	FISICO	0.00	0.00	1.00	0.00	0.00	0.00	1.00	0.00	0.00	0.00	0.00	0.00	
						COSTEO S/	0.00	0.00	5,000.00	0.00	0.00	0.00	5,000.00	0.00	0.00	0.00	0.00	0.00	10,0

AEI.12.05 - Espacios de coordinación y articulación transfronterizos para las autoridades.

CODIGO	ACTIVIDAD OPERATIVA	UBIGEO	U.M.	PRIORIDAD	PERIODO MULTIANUAL	PROGRAMACION MENSUAL													TOTAL AN
						META	01	02	03	04	05	06	07	08	09	10	11	12	
AOI00086100124	IMPLEMENTACIÓN, SEGUIMIENTO Y MONITOREO DEL PLAN DE DESARROLLO DE FRONTERA	160100 -	ACCION	Muy Alta	2020	FISICO	0.00	1.00	0.00	0.00	1.00	0.00	0.00	1.00	0.00	0.00	1.00	0.00	
						COSTEO S/	0.00	2,000.00	0.00	0.00	2,000.00	0.00	0.00	2,000.00	0.00	0.00	1,000.00	0.00	7,0
					2021	FISICO	0.00	1.00	0.00	1.00	0.00	0.00	0.00	2.00	0.00	1.00	0.00	0.00	
						COSTEO S/	0.00	4,500.00	0.00	4,500.00	0.00	0.00	0.00	6,000.00	0.00	2,500.00	0.00	0.00	17,5
					2022	FISICO	0.00	2.00	0.00	0.00	0.00	2.00	0.00	2.00	0.00	2.00	0.00	0.00	
						COSTEO S/	0.00	6,000.00	0.00	0.00	0.00	6,000.00	0.00	6,000.00	0.00	6,000.00	0.00	0.00	24,0
AOI00086100126	APLICACIÓN DE FICHAS EN LOS NÚCLEOS DE DESARROLLO INTEGRACIÓN DE LAS FRONTERAS	160100 -	FICHA TECNICA	Muy Alta	2020	FISICO	0.00	2.00	0.00	2.00	0.00	2.00	0.00	2.00	0.00	2.00	0.00	0.00	1
						COSTEO S/	0.00	2,000.00	0.00	2,000.00	0.00	2,000.00	0.00	2,000.00	0.00	2,000.00	0.00	0.00	10,0
					2021	FISICO	0.00	2.00	0.00	2.00	2.00	0.00	2.00	0.00	2.00	0.00	0.00	0.00	1
						COSTEO S/	0.00	5,000.00	0.00	5,000.00	5,000.00	0.00	5,000.00	0.00	5,000.00	0.00	0.00	0.00	25,0
					2022	FISICO	0.00	3.00	0.00	2.00	1.00	0.00	0.00	3.00	0.00	3.00	0.00	0.00	1
						COSTEO S/	0.00	3,000.00	0.00	2,500.00	1,000.00	0.00	0.00	3,500.00	0.00	3,500.00	0.00	0.00	13,5

CENTRO DE COSTO: 16.01 - Oficina Regional de Administración

OEI.07 - Modernizar la gestión pública regional.

AEI.07.04 - Control de procesos de gestión permanente; en el Gobierno Regional de Loreto.

CODIGO	ACTIVIDAD OPERATIVA	UBIGEO	U.M.	PRIORIDAD	PERIODO MULTIANUAL	PROGRAMACION MENSUAL													TOTAL AN
						META	01	02	03	04	05	06	07	08	09	10	11	12	
AOI00086100127	IMPLEMENTACIÓN DEL MANTENIMIENTO, OPERATIVIDAD Y	160112 - BELEN	ACCION	Muy Alta	2020	FISICO	5.00	5.00	5.00	5.00	5.00	5.00	5.00	5.00	5.00	5.00	5.00	5.00	6
						COSTEO S/	68,285.00	68,285.00	68,285.00	68,285.00	68,285.00	68,285.00	68,285.00	68,285.00	68,285.00	68,285.00	68,285.00	68,285.00	819,42

	ACTUALIZACIÓN DE DOCUMENTOS DE GESTIÓN DE CARÁCTER TÉCNICOS Y LEGALES DE LA OFICINA REGIONAL DE ADMINISTRACIÓN-DESPACHO				2021	FISICO	5.00	5.00	5.00	5.00	5.00	5.00	5.00	5.00	5.00	5.00	5.00	5.00	6
						COSTEO S/	69,000.00	69,000.00	69,000.00	69,000.00	69,000.00	69,000.00	69,000.00	69,000.00	69,000.00	69,000.00	69,000.00	69,000.00	828,0
					2022	FISICO	5.00	5.00	5.00	5.00	5.00	5.00	5.00	5.00	5.00	5.00	5.00	5.00	6
						COSTEO S/	70,000.00	70,000.00	70,000.00	70,000.00	70,000.00	70,000.00	70,000.00	70,000.00	70,000.00	70,000.00	70,000.00	70,000.00	840,0
AOI00086100132	IMPLEMENTACIÓN DE PROCESOS QUE OPERATIVIZAN LA FUNCIONALIDAD Y SUPERVISIÓN DE MEDIDAS CORRECTIVAS DEL SISTEMA NACIONAL DE CONTROL Y DE LAS UNIDADES ADSCRITAS AL SISTEMA DE ADMINISTRACIÓN REGIONAL	160112 - BELEN	ACCION	Muy Alta	2020	FISICO	5.00	5.00	5.00	5.00	5.00	5.00	5.00	5.00	5.00	5.00	5.00	5.00	6
						COSTEO S/	68,285.00	68,285.00	68,285.00	68,285.00	68,285.00	68,285.00	68,285.00	68,285.00	68,285.00	68,285.00	68,285.00	68,285.00	819,42
					2021	FISICO	5.00	5.00	5.00	5.00	5.00	5.00	5.00	5.00	5.00	5.00	5.00	5.00	6
						COSTEO S/	69,000.00	69,000.00	69,000.00	69,000.00	69,000.00	69,000.00	69,000.00	69,000.00	69,000.00	69,000.00	69,000.00	69,000.00	828,0
					2022	FISICO	5.00	5.00	5.00	5.00	5.00	5.00	5.00	5.00	5.00	5.00	5.00	5.00	6
						COSTEO S/	70,000.00	70,000.00	70,000.00	70,000.00	70,000.00	70,000.00	70,000.00	70,000.00	70,000.00	70,000.00	70,000.00	70,000.00	840,0

CENTRO DE COSTO: 16.02 - Oficina Ejecutiva de Recursos Humanos

OEI.07 - Modernizar la gestión pública regional.

AEI.07.04 - Control de procesos de gestión permanente; en el Gobierno Regional de Loreto.

CODIGO	ACTIVIDAD OPERATIVA	UBIGEO	U.M.	PRIORIDAD	PERIODO MULTIANUAL	PROGRAMACION MENSUAL													TOTAL AN
						META	01	02	03	04	05	06	07	08	09	10	11	12	
AOI00086100288	IMPLEMENTACIÓN DEL MANTENIMIENTO Y OPERATIVIDAD DE LA OFICINA EJECUTIVA DE RECURSOS HUMANOS	160112 - BELEN	ACCION	Muy Alta	2020	FISICO	3.00	3.00	3.00	3.00	3.00	3.00	3.00	3.00	3.00	3.00	3.00	3.00	3
						COSTEO S/	20,000.00	20,000.00	20,000.00	190,000.00	20,000.00	20,000.00	20,000.00	20,000.00	20,000.00	20,000.00	20,000.00	20,000.00	410,0
					2021	FISICO	3.00	3.00	3.00	3.00	3.00	3.00	3.00	3.00	3.00	3.00	3.00	3.00	3
						COSTEO S/	20,000.00	20,000.00	20,000.00	190,000.00	20,000.00	20,000.00	20,000.00	20,000.00	20,000.00	20,000.00	20,000.00	20,000.00	410,0
					2022	FISICO	3.00	3.00	3.00	3.00	3.00	3.00	3.00	3.00	3.00	3.00	3.00	3.00	3
						COSTEO S/	20,000.00	20,000.00	20,000.00	190,000.00	20,000.00	20,000.00	20,000.00	20,000.00	20,000.00	20,000.00	20,000.00	20,000.00	410,0
AOI00086100289	ATENCIÓN OFICIALES Y CELEBRACIONES INSTITUCIONALES	160112 - BELEN	ACCION	Muy Alta	2020	FISICO	0.00	0.00	0.00	1.00	1.00	1.00	0.00	0.00	0.00	0.00	0.00	1.00	
						COSTEO S/	0.00	0.00	0.00	25,000.00	25,000.00	20,000.00	0.00	0.00	0.00	0.00	0.00	30,000.00	100,0
					2021	FISICO	0.00	0.00	0.00	1.00	1.00	1.00	0.00	0.00	0.00	0.00	0.00	1.00	
						COSTEO S/	0.00	0.00	0.00	25,000.00	25,000.00	20,000.00	0.00	0.00	0.00	0.00	0.00	30,000.00	100,0
					2022	FISICO	0.00	0.00	0.00	1.00	1.00	1.00	0.00	0.00	0.00	0.00	0.00	1.00	
						COSTEO S/	0.00	0.00	0.00	25,000.00	25,000.00	20,000.00	0.00	0.00	0.00	0.00	0.00	30,000.00	100,0
AOI00086100290	CAPACITACIÓN DE PERSONAL ADMINISTRATIVO DE LA SEDE CENTRAL GORE LORETO	160112 - BELEN	CAPACITACION	Muy Alta	2020	FISICO	0.00	0.00	1.00	1.00	1.00	1.00	1.00	1.00	1.00	1.00	0.00	0.00	
						COSTEO S/	0.00	0.00	22,500.00	22,500.00	22,500.00	22,500.00	22,500.00	22,500.00	22,500.00	22,500.00	0.00	0.00	180,0
					2021	FISICO	0.00	0.00	1.00	1.00	1.00	1.00	1.00	1.00	1.00	1.00	0.00	0.00	
						COSTEO S/	0.00	0.00	22,500.00	22,500.00	22,500.00	22,500.00	22,500.00	22,500.00	22,500.00	22,500.00	0.00	0.00	180,0
					2022	FISICO	0.00	0.00	1.00	1.00	1.00	1.00	1.00	1.00	1.00	1.00	0.00	0.00	
						COSTEO S/	0.00	0.00	22,500.00	22,500.00	22,500.00	22,500.00	22,500.00	22,500.00	22,500.00	22,500.00	0.00	0.00	180,0
AOI00086100291	IMPLEMENTACIÓN CON UNIFORME AL PERSONAL ADMINISTRATIVO-SEDE CENTRAL	160112 - BELEN	PERSONA	Muy Alta	2020	FISICO	0.00	0.00	566.00	0.00	0.00	0.00	0.00	0.00	0.00	0.00	0.00	0.00	56
						COSTEO S/	0.00	0.00	300,000.00	0.00	0.00	0.00	0.00	0.00	0.00	0.00	0.00	0.00	300,0
					2021	FISICO	0.00	0.00	566.00	0.00	0.00	0.00	0.00	0.00	0.00	0.00	0.00	0.00	56
						COSTEO S/	0.00	0.00	300,000.00	0.00	0.00	0.00	0.00	0.00	0.00	0.00	0.00	0.00	300,0
					2022	FISICO	0.00	0.00	566.00	0.00	0.00	0.00	0.00	0.00	0.00	0.00	0.00	0.00	56
						COSTEO S/	0.00	0.00	300,000.00	0.00	0.00	0.00	0.00	0.00	0.00	0.00	0.00	0.00	300,0
AOI00086100292	ATENCIÓN MEDICA PARA EL PERSONAL ACTIVO Y	160112 - BELEN	CONSULTA	Muy Alta	2020	FISICO	30.00	30.00	30.00	30.00	30.00	30.00	30.00	30.00	30.00	30.00	30.00	30.00	36
						COSTEO	70,000.00	70,000.00	70,000.00	70,000.00	70,000.00	70,000.00	70,000.00	70,000.00	70,000.00	70,000.00	70,000.00	70,000.00	840,0

	PENSIONISTAS DE LA SEDE CENTRAL DEL GOBIERNO REGIONAL DE LORETO					S/													
					2021	FISICO	30.00	30.00	30.00	30.00	30.00	30.00	30.00	30.00	30.00	30.00	30.00	30.00	36
						COSTEO S/	70,000.00	70,000.00	70,000.00	70,000.00	70,000.00	70,000.00	70,000.00	70,000.00	70,000.00	70,000.00	70,000.00	70,000.00	840,0
					2022	FISICO	30.00	30.00	30.00	30.00	30.00	30.00	30.00	30.00	30.00	30.00	30.00	30.00	36
						COSTEO S/	70,000.00	70,000.00	70,000.00	70,000.00	70,000.00	70,000.00	70,000.00	70,000.00	70,000.00	70,000.00	70,000.00	70,000.00	840,0
AOI00086100293	PAGO DE PLANILLAS SEDE CENTRAL	160112 - BELEN	PLANILLA	Muy Alta	2020	FISICO	1.00	1.00	1.00	1.00	1.00	1.00	1.00	1.00	1.00	1.00	1.00	1.00	1
						COSTEO S/	1,511,263.00	1,511,263.00	1,511,263.00	1,511,263.00	1,511,263.00	1,511,263.00	1,511,263.00	1,511,263.00	1,511,262.00	1,511,262.00	1,511,261.00	1,511,261.00	18,135,15
					2021	FISICO	1.00	1.00	1.00	1.00	1.00	1.00	1.00	1.00	1.00	1.00	1.00	1.00	1
						COSTEO S/	1,511,263.00	1,511,263.00	1,511,263.00	1,511,263.00	1,511,263.00	1,511,263.00	1,511,263.00	1,511,263.00	1,511,262.00	1,511,262.00	1,511,261.00	1,511,261.00	18,135,15
					2022	FISICO	1.00	1.00	1.00	1.00	1.00	1.00	1.00	1.00	1.00	1.00	1.00	1.00	1
						COSTEO S/	1,511,263.00	1,511,263.00	1,511,263.00	1,511,263.00	1,511,263.00	1,511,263.00	1,511,263.00	1,511,263.00	1,511,262.00	1,511,262.00	1,511,261.00	1,511,261.00	18,135,15
AOI00086100294	PAGO AL PERSONAL CONTRATADO POR CONTRATOS POR ADMINISTRACIÓN DE SERVICIOS (C.A.S.)	160112 - BELEN	CONTRATOS	Muy Alta	2020	FISICO	820.00	820.00	820.00	820.00	820.00	820.00	820.00	820.00	820.00	820.00	820.00	820.00	9,84
						COSTEO S/	1,868,449.00	1,868,449.00	1,868,449.00	1,868,449.00	1,868,449.00	1,868,449.00	1,868,449.00	1,868,449.00	1,868,449.00	1,868,449.00	1,868,449.00	1,868,449.00	22,421,38
					2021	FISICO	820.00	820.00	820.00	820.00	820.00	820.00	820.00	820.00	820.00	820.00	820.00	820.00	9,84
						COSTEO S/	1,868,449.00	1,868,449.00	1,868,449.00	1,868,449.00	1,868,449.00	1,868,449.00	1,868,449.00	1,868,449.00	1,868,449.00	1,868,449.00	1,868,449.00	1,868,449.00	22,421,38
					2022	FISICO	820.00	820.00	820.00	820.00	820.00	820.00	820.00	820.00	820.00	820.00	820.00	820.00	9,84
						COSTEO S/	1,868,449.00	1,868,449.00	1,868,449.00	1,868,449.00	1,868,449.00	1,868,449.00	1,868,449.00	1,868,449.00	1,868,449.00	1,868,449.00	1,868,449.00	1,868,449.00	22,421,38
AOI00086100295	PAGO DE PENSIONES A CESANTES Y JUBILADOS DE LA SEDE GOBIERNO REGIONAL DE LORETO Y DIRECCIONES REGIONALES SECTORIALES DE LA UNIDAD EJECUTORA 001	160112 - BELEN	PLANILLA	Muy Alta	2020	FISICO	1.00	1.00	1.00	1.00	1.00	1.00	1.00	1.00	1.00	1.00	1.00	1.00	1
						COSTEO S/	768,667.00	768,667.00	768,667.00	768,666.00	768,666.00	768,666.00	768,666.00	768,666.00	768,666.00	768,666.00	768,666.00	768,666.00	9,223,99
					2021	FISICO	1.00	1.00	1.00	1.00	1.00	1.00	1.00	1.00	1.00	1.00	1.00	1.00	1
						COSTEO S/	768,667.00	768,667.00	768,667.00	768,666.00	768,666.00	768,666.00	768,666.00	768,666.00	768,666.00	768,666.00	768,666.00	768,666.00	9,223,99
					2022	FISICO	1.00	1.00	1.00	1.00	1.00	1.00	1.00	1.00	1.00	1.00	1.00	1.00	1
						COSTEO S/	768,667.00	768,667.00	768,667.00	768,666.00	768,666.00	768,666.00	768,666.00	768,666.00	768,666.00	768,666.00	768,666.00	768,666.00	9,223,99
AOI00086100296	BRINDAR ASISTENCIA ALIMENTARIA	160112 - BELEN	ACCION	Muy Alta	2020	FISICO	566.00	0.00	0.00	0.00	0.00	566.00	0.00	0.00	566.00	0.00	0.00	566.00	2,26
						COSTEO S/	375,000.00	0.00	0.00	0.00	0.00	375,000.00	0.00	0.00	375,000.00	0.00	0.00	375,000.00	1,500,0
					2021	FISICO	0.00	0.00	566.00	0.00	0.00	566.00	0.00	0.00	566.00	0.00	0.00	566.00	2,26
						COSTEO S/	375,000.00	0.00	0.00	0.00	0.00	375,000.00	0.00	0.00	375,000.00	0.00	0.00	375,000.00	1,500,0
					2022	FISICO	0.00	0.00	566.00	0.00	0.00	566.00	0.00	0.00	566.00	0.00	0.00	566.00	2,26
						COSTEO S/	375,000.00	0.00	0.00	0.00	0.00	375,000.00	0.00	0.00	375,000.00	0.00	0.00	375,000.00	1,500,0
AOI00086100304	AMPLIACIÓN DE LOS AMBIENTES DE LA OFICINA EJECUTIVA DE RECURSOS HUMANOS	160112 - BELEN	MANTENIMIENTO	Muy Alta	2020	FISICO	0.00	1.00	0.00	0.00	0.00	0.00	0.00	0.00	0.00	0.00	0.00	0.00	
						COSTEO S/	0.00	100,000.00	0.00	0.00	0.00	0.00	0.00	0.00	0.00	0.00	0.00	0.00	100,0
					2021	FISICO	0.00	1.00	0.00	0.00	0.00	0.00	0.00	0.00	0.00	0.00	0.00	0.00	
						COSTEO S/	0.00	100,000.00	0.00	0.00	0.00	0.00	0.00	0.00	0.00	0.00	0.00	0.00	100,0
					2022	FISICO	0.00	1.00	0.00	0.00	0.00	0.00	0.00	0.00	0.00	0.00	0.00	0.00	
						COSTEO S/	0.00	100,000.00	0.00	0.00	0.00	0.00	0.00	0.00	0.00	0.00	0.00	0.00	100,0
AOI00086100513	MANTENIMIENTO Y OPERATIVIDAD DEL ÁREA ADMINISTRATIVA DEL COMITÉ DE SEGURIDAD Y SALUD EN EL TRABAJO	160112 - BELEN	ACCION	Muy Alta	2020	FISICO	0.00	0.00	0.00	3.00	0.00	3.00	0.00	3.00	0.00	0.00	0.00	0.00	
						COSTEO S/	0.00	0.00	0.00	8,000.00	0.00	8,000.00	0.00	8,000.00	0.00	0.00	0.00	0.00	24,0
					2021	FISICO	0.00	0.00	0.00	3.00	0.00	3.00	0.00	3.00	0.00	0.00	0.00	0.00	
						COSTEO S/	0.00	0.00	0.00	8,110.00	0.00	8,110.00	0.00	8,110.00	0.00	0.00	0.00	0.00	24,3
					2022	FISICO	0.00	0.00	0.00	3.00	0.00	3.00	0.00	3.00	0.00	0.00	0.00	0.00	
						COSTEO	0.00	0.00	0.00	8,300.00	0.00	8,300.00	0.00	8,300.00	0.00	0.00	0.00	0.00	24,9

S/

CENTRO DE COSTO: 16.03 - Oficina Ejecutiva de Logística

OEI.07 - Modernizar la gestión pública regional.

AEI.07.04 - Control de procesos de gestión permanente; en el Gobierno Regional de Loreto.

CODIGO	ACTIVIDAD OPERATIVA	UBIGEO	U.M.	PRIORIDAD	PERIODO MULTIANUAL	PROGRAMACION MENSUAL													TOTAL AN
						META	01	02	03	04	05	06	07	08	09	10	11	12	
AOI00086100393	IMPLEMENTACIÓN DEL MANTENIMIENTO Y OPERATIVIDAD DE LA OFICINA EJECUTIVA DE LOGÍSTICA-DESPACHO	160112 - BELEN	ACCION	Muy Alta	2020	FISICO	3.00	3.00	3.00	3.00	3.00	3.00	3.00	3.00	3.00	3.00	3.00	3.00	3
						COSTEO S/	20,000.00	20,000.00	20,000.00	20,000.00	20,000.00	20,000.00	20,000.00	20,000.00	20,000.00	20,000.00	20,000.00	20,000.00	240,0
					2021	FISICO	3.00	3.00	3.00	3.00	3.00	3.00	3.00	3.00	3.00	3.00	3.00	3.00	3
						COSTEO S/	20,000.00	20,000.00	20,000.00	20,000.00	20,000.00	20,000.00	20,000.00	20,000.00	20,000.00	20,000.00	20,000.00	20,000.00	240,0
					2022	FISICO	3.00	3.00	3.00	3.00	3.00	3.00	3.00	3.00	3.00	3.00	3.00	3.00	3
						COSTEO S/	20,000.00	20,000.00	20,000.00	20,000.00	20,000.00	20,000.00	20,000.00	20,000.00	20,000.00	20,000.00	20,000.00	20,000.00	240,0
AOI00086100394	IMPLEMENTACIÓN DE LOS PROCESO DE CONTRATACIONES Y ADQUISICIONES-ÁREA DE PROGRAMACIÓN	160112 - BELEN	ACCION	Muy Alta	2020	FISICO	1.00	1.00	1.00	1.00	1.00	1.00	1.00	1.00	1.00	1.00	1.00	1.00	1
						COSTEO S/	25,000.00	25,000.00	25,000.00	25,000.00	25,000.00	25,000.00	25,000.00	25,000.00	25,000.00	25,000.00	25,000.00	25,000.00	300,0
					2021	FISICO	1.00	1.00	1.00	1.00	1.00	1.00	1.00	1.00	1.00	1.00	1.00	1.00	1
						COSTEO S/	25,000.00	25,000.00	25,000.00	25,000.00	25,000.00	25,000.00	25,000.00	25,000.00	25,000.00	25,000.00	25,000.00	25,000.00	300,0
					2022	FISICO	1.00	1.00	1.00	1.00	1.00	1.00	1.00	1.00	1.00	1.00	1.00	1.00	1
						COSTEO S/	25,000.00	25,000.00	25,000.00	25,000.00	25,000.00	25,000.00	25,000.00	25,000.00	25,000.00	25,000.00	25,000.00	25,000.00	300,0
AOI00086100395	IMPLEMENTACIÓN DE LOS PROCESO DE CONTRATACIONES Y ADQUISICIONES-ÁREA DE BIENES	160112 - BELEN	ACCION	Muy Alta	2020	FISICO	1.00	1.00	1.00	1.00	1.00	1.00	1.00	1.00	1.00	1.00	1.00	1.00	1
						COSTEO S/	25,000.00	25,000.00	25,000.00	25,000.00	25,000.00	25,000.00	25,000.00	25,000.00	25,000.00	25,000.00	25,000.00	25,000.00	300,0
					2021	FISICO	1.00	1.00	1.00	1.00	1.00	1.00	1.00	1.00	1.00	1.00	1.00	1.00	1
						COSTEO S/	25,000.00	25,000.00	25,000.00	25,000.00	25,000.00	25,000.00	25,000.00	25,000.00	25,000.00	25,000.00	25,000.00	25,000.00	300,0
					2022	FISICO	1.00	1.00	1.00	1.00	1.00	1.00	1.00	1.00	1.00	1.00	1.00	1.00	1
						COSTEO S/	25,000.00	25,000.00	25,000.00	25,000.00	25,000.00	25,000.00	25,000.00	25,000.00	25,000.00	25,000.00	25,000.00	25,000.00	300,0
AOI00086100396	IMPLEMENTACIÓN DE LOS PROCESO DE CONTRATACIONES Y ADQUISICIONES-ÁREA DE SERVICIOS	160112 - BELEN	ACCION	Muy Alta	2020	FISICO	1.00	1.00	1.00	1.00	1.00	1.00	1.00	1.00	1.00	1.00	1.00	1.00	1
						COSTEO S/	25,000.00	25,000.00	25,000.00	25,000.00	25,000.00	25,000.00	25,000.00	25,000.00	25,000.00	25,000.00	25,000.00	25,000.00	300,0
					2021	FISICO	1.00	1.00	1.00	1.00	1.00	1.00	1.00	1.00	1.00	1.00	1.00	1.00	1
						COSTEO S/	25,000.00	25,000.00	25,000.00	25,000.00	25,000.00	25,000.00	25,000.00	25,000.00	25,000.00	25,000.00	25,000.00	25,000.00	300,0
					2022	FISICO	1.00	1.00	1.00	1.00	1.00	1.00	1.00	1.00	1.00	1.00	1.00	1.00	1
						COSTEO S/	25,000.00	25,000.00	25,000.00	25,000.00	25,000.00	25,000.00	25,000.00	25,000.00	25,000.00	25,000.00	25,000.00	25,000.00	300,0

CENTRO DE COSTO: 16.04 - Oficina Ejecutiva de Contabilidad

OEI.07 - Modernizar la gestión pública regional.

AEI.07.04 - Control de procesos de gestión permanente; en el Gobierno Regional de Loreto.

CODIGO	ACTIVIDAD OPERATIVA	UBIGEO	U.M.	PRIORIDAD	PERIODO MULTIANUAL	PROGRAMACION MENSUAL													TOTAL AN
						META	01	02	03	04	05	06	07	08	09	10	11	12	
AOI00086100236	GESTIÓN DE PROCESOS DE SISTEMA DE CONTABILIDAD GUBERNAMENTAL	160112 - BELEN	ACCION	Muy Alta	2020	FISICO	166.00	166.00	166.00	166.00	166.00	166.00	166.00	166.00	166.00	166.00	166.00	174.00	2,0
						COSTEO S/	2,739.74	8,712.09	15,508.43	1,681.78	4,489.00	2,937.34	4,075.56	1,099.62	5,307.62	3,744.12	4,418.48	1,741.98	56,4
					2021	FISICO	166.00	166.00	166.00	166.00	166.00	166.00	166.00	166.00	166.00	166.00	166.00	174.00	2,0
						COSTEO S/	2,739.74	8,712.09	15,508.43	1,681.78	4,489.00	2,937.34	4,075.56	1,099.62	5,307.62	3,744.12	4,418.48	1,741.98	56,4
					2022	FISICO	166.00	166.00	166.00	166.00	166.00	166.00	166.00	166.00	166.00	166.00	166.00	174.00	2,0
						COSTEO S/	2,739.74	8,712.09	15,508.43	1,681.78	4,489.00	2,937.34	4,075.56	1,099.62	5,307.62	3,744.12	4,418.48	1,741.98	56,4

AOI00086100237	GESTION DE PROCESOS DE CONTROL PREVIO	160112 - BELEN	ACCION	Muy Alta	2020	FISICO	100.00	100.00	100.00	100.00	100.00	100.00	100.00	100.00	100.00	100.00	100.00	100.00	1,20
						COSTEO S/	547.81	11,975.50	6,654.90	11,994.50	5,528.81	22,886.77	668.50	3,168.81	17,404.59	536.81	11,975.50	2,177.52	95,52
					2021	FISICO	100.00	100.00	100.00	100.00	100.00	100.00	100.00	100.00	100.00	100.00	100.00	100.00	1,20
						COSTEO S/	547.81	11,975.50	6,654.90	11,994.50	5,528.81	22,886.77	668.50	3,168.81	17,404.59	536.81	11,975.50	2,177.52	95,52
					2022	FISICO	100.00	100.00	100.00	100.00	100.00	100.00	100.00	100.00	100.00	100.00	100.00	100.00	1,20
						COSTEO S/	547.81	11,975.50	6,654.90	11,994.50	5,528.81	22,886.77	668.50	3,168.81	17,404.59	536.81	11,975.50	2,177.52	95,52
AOI00086100238	GESTIÓN DE PROCESOS DE ESTADOS FINANCIEROS	160112 - BELEN	ACCION	Muy Alta	2020	FISICO	1.00	1.00	1.00	1.00	1.00	1.00	1.00	1.00	1.00	1.00	1.00	1.00	1
						COSTEO S/	4,802.88	4,213.50	10,530.53	39,150.54	7,191.14	14,569.72	2,266.40	15,708.14	2,171.88	1,871.02	18,090.66	1,875.48	122,44
					2021	FISICO	1.00	1.00	1.00	1.00	1.00	1.00	1.00	1.00	1.00	1.00	1.00	1.00	1
						COSTEO S/	4,802.88	4,213.50	10,530.53	39,150.54	7,191.14	14,569.72	2,266.40	15,708.14	2,171.88	1,871.02	18,090.66	1,875.48	122,44
					2022	FISICO	1.00	1.00	1.00	1.00	1.00	1.00	1.00	1.00	1.00	1.00	1.00	1.00	1
						COSTEO S/	4,802.88	4,213.50	10,530.53	39,150.54	7,191.14	14,569.72	2,266.40	15,708.14	2,171.88	1,871.02	18,090.66	1,875.48	122,44
AOI00086100239	GESTION DE PROCESOS EN MODULO ADMINISTRATIVO Y ESTADOS PRESUPUESTARIOS	160112 - BELEN	ACCION	Muy Alta	2020	FISICO	933.00	933.00	933.00	933.00	933.00	933.00	933.00	933.00	933.00	933.00	933.00	937.00	11,20
						COSTEO S/	3,923.19	7,125.74	4,678.01	28,676.19	6,747.03	7,918.50	3,145.71	7,187.34	2,130.53	8,080.79	4,639.21	7,619.74	91,87
					2021	FISICO	933.00	933.00	933.00	933.00	933.00	933.00	933.00	933.00	933.00	933.00	933.00	937.00	11,20
						COSTEO S/	3,923.19	7,125.74	4,678.01	28,676.19	6,747.03	7,918.50	3,145.71	7,187.34	2,130.53	8,080.79	4,639.21	7,619.74	91,87
					2022	FISICO	933.00	933.00	933.00	933.00	933.00	933.00	933.00	933.00	933.00	933.00	933.00	937.00	11,20
						COSTEO S/	3,923.19	7,125.74	4,678.01	28,676.19	6,747.03	7,918.50	3,145.71	7,187.34	2,130.53	8,080.79	4,639.21	7,619.74	91,87
AOI00086100240	ACCION DE CUSTODIA DE ACERVO DOCUMENTARIO	160112 - BELEN	ACCION	Muy Alta	2020	FISICO	83.00	83.00	83.00	83.00	83.00	83.00	83.00	83.00	83.00	83.00	83.00	83.00	99
						COSTEO S/	1,319.14	11,642.61	507.00	11,899.80	5,602.00	388.34	9,257.74	664.40	1,771.81	456.60	7,901.41	240.00	51,65
					2021	FISICO	83.00	83.00	83.00	83.00	83.00	83.00	83.00	83.00	83.00	83.00	83.00	83.00	99
						COSTEO S/	1,319.14	11,642.61	507.00	11,899.80	5,602.00	388.34	9,257.74	664.40	1,771.81	456.60	7,901.41	240.00	51,65
					2022	FISICO	83.00	83.00	83.00	83.00	83.00	83.00	83.00	83.00	83.00	83.00	83.00	83.00	99
						COSTEO S/	1,319.14	11,642.61	507.00	11,899.80	5,602.00	388.34	9,257.74	664.40	1,771.81	456.60	7,901.41	240.00	51,65

CENTRO DE COSTO: 16.05 - Oficina Ejecutiva de Tesorería

OEI.07 - Modernizar la gestión pública regional.

AEI.07.04 - Control de procesos de gestión permanente; en el Gobierno Regional de Loreto.

CODIGO	ACTIVIDAD OPERATIVA	UBIGEO	U.M.	PRIORIDAD	PERIODO MULTIANUAL	PROGRAMACION MENSUAL													TOTAL AN
						META	01	02	03	04	05	06	07	08	09	10	11	12	
AOI00086100381	IMPLEMENTACIÓN DEL MANTENIMIENTO Y OPERATIVIDAD DE LA OFICINA EJECUTIVA DE TESORERÍA	160112 - BELEN	ACCION	Muy Alta	2020	FISICO	3.00	3.00	3.00	3.00	3.00	3.00	3.00	3.00	3.00	3.00	3.00	3.00	3
						COSTEO S/	3,500.00	0.00	23,000.00	0.00	3,500.00	5,000.00	3,000.00	10,000.00	9,500.00	0.00	5,000.00	0.00	62,50
					2021	FISICO	3.00	3.00	3.00	3.00	3.00	3.00	3.00	3.00	3.00	3.00	3.00	3.00	3
						COSTEO S/	3,500.00	0.00	23,000.00	0.00	3,500.00	5,000.00	3,000.00	10,000.00	9,500.00	0.00	5,000.00	0.00	62,50
					2022	FISICO	3.00	3.00	3.00	3.00	3.00	3.00	3.00	3.00	3.00	3.00	3.00	3.00	3
						COSTEO S/	3,500.00	0.00	23,000.00	0.00	3,500.00	5,000.00	3,000.00	10,000.00	9,500.00	0.00	5,000.00	0.00	62,50
AOI00086100383	IMPLEMENTACIÓN, SEGUIMIENTO Y MONITOREO DE DIRECTIVAS, CUENTAS ENLACE Y CONCILIACIONES	160112 - BELEN	MONITOREO	Muy Alta	2020	FISICO	1.00	0.00	1.00	0.00	1.00	0.00	1.00	0.00	1.00	0.00	1.00	0.00	
						COSTEO S/	3,500.00	4,650.00	0.00	4,650.00	0.00	1,500.00	4,500.00	0.00	4,650.00	0.00	4,650.00	0.00	28,10
					2021	FISICO	1.00	0.00	1.00	0.00	1.00	0.00	1.00	0.00	1.00	0.00	1.00	0.00	
						COSTEO S/	3,500.00	4,650.00	0.00	4,650.00	0.00	1,500.00	4,500.00	0.00	4,650.00	0.00	4,650.00	0.00	28,10
					2022	FISICO	1.00	0.00	1.00	0.00	1.00	0.00	1.00	0.00	1.00	0.00	1.00	0.00	
						COSTEO S/	3,500.00	4,650.00	0.00	4,650.00	0.00	1,500.00	4,500.00	0.00	4,650.00	0.00	4,650.00	0.00	28,10

AOI00086100385	CAPACITACIÓN DEL PERSONAL DE LA OFICINA EJECUTIVA DE TESORERÍA Y UNIDADES RENDIDORAS	160112 - BELEN	CAPACITACION	Muy Alta	2020	FISICO	0.00	1.00	0.00	1.00	0.00	1.00	0.00	1.00	0.00	1.00	0.00	1.00	
						COSTEO S/	0.00	3,000.00	0.00	3,000.00	0.00	0.00	0.00	3,000.00	13,000.00	3,000.00	0.00	0.00	25,0
					2021	FISICO	0.00	1.00	0.00	1.00	0.00	1.00	0.00	1.00	0.00	1.00	0.00	1.00	
						COSTEO S/	0.00	3,000.00	0.00	3,000.00	0.00	0.00	0.00	3,000.00	13,000.00	3,000.00	0.00	0.00	25,0
					2022	FISICO	0.00	1.00	0.00	1.00	0.00	1.00	0.00	1.00	0.00	1.00	0.00	1.00	
						COSTEO S/	0.00	3,000.00	0.00	3,000.00	0.00	0.00	0.00	3,000.00	13,000.00	3,000.00	0.00	0.00	25,0
AOI00086100386	GESTIÓN ADMINISTRATIVA (PAGO DE TRIBUTOS Y OTROS)	160112 - BELEN	ACCION	Muy Alta	2020	FISICO	1.00	1.00	1.00	1.00	1.00	1.00	1.00	1.00	1.00	1.00	1.00	1.00	1
						COSTEO S/	20,000.00	34,350.00	260,208.92	267,980.08	61,600.00	47,360.00	37,450.00	46,110.00	40,660.00	46,350.00	56,440.00	40,550.00	959,05
					2021	FISICO	1.00	1.00	1.00	1.00	1.00	1.00	1.00	1.00	1.00	1.00	1.00	1.00	1
						COSTEO S/	20,000.00	34,350.00	260,208.92	267,980.08	61,600.00	47,360.00	37,450.00	46,110.00	40,660.00	46,350.00	56,440.00	40,550.00	959,05
					2022	FISICO	1.00	1.00	1.00	1.00	1.00	1.00	1.00	1.00	1.00	1.00	1.00	1.00	1
						COSTEO S/	20,000.00	34,350.00	260,208.92	267,980.08	61,600.00	47,360.00	37,450.00	46,110.00	40,660.00	46,350.00	56,440.00	40,550.00	959,05

CENTRO DE COSTO: 16.06 - Oficina Ejecutiva de Bienes Regionales y Patrimonio

OEI.07 - Modernizar la gestión pública regional.

AEI.07.04 - Control de procesos de gestión permanente; en el Gobierno Regional de Loreto.

CODIGO	ACTIVIDAD OPERATIVA	UBIGEO	U.M.	PRIORIDAD	PERIODO MULTIANUAL	PROGRAMACION MENSUAL													TOTAL AN
						META	01	02	03	04	05	06	07	08	09	10	11	12	
AOI00086100198	EJECUCIÓN, SUPERVISIÓN, VERIFICACIÓN Y SANEAMIENTO DE LOS BIENES MUEBLES E INMUEBLES DEL GORE LORETO A NIVEL REGIONAL	160100 -	SUPERVISION	Muy Alta	2020	FISICO	2.00	2.00	2.00	2.00	2.00	2.00	2.00	2.00	2.00	2.00	2.00	2.00	2
						COSTEO S/	4,808.00	4,808.00	4,808.00	4,808.00	4,808.00	4,808.00	4,808.00	4,808.00	4,808.00	4,807.00	4,807.00	4,807.00	57,69
					2021	FISICO	2.00	2.00	2.00	2.00	2.00	2.00	2.00	2.00	2.00	2.00	2.00	2.00	2
						COSTEO S/	5,000.00	5,000.00	5,000.00	5,000.00	5,000.00	5,000.00	5,000.00	5,000.00	5,000.00	5,000.00	5,000.00	5,000.00	60,0
					2022	FISICO	2.00	2.00	2.00	2.00	2.00	2.00	2.00	2.00	2.00	2.00	2.00	2.00	2
						COSTEO S/	5,500.00	5,500.00	5,500.00	5,500.00	5,500.00	5,500.00	5,500.00	5,500.00	5,500.00	5,500.00	5,500.00	5,500.00	66,0
AOI00086100200	IMPLEMENTACIÓN DEL MANTENIMIENTO Y OPERATIVIDAD DE LA OFICINA EJECUTIVA DE BIENES REGIONALES Y PATRIMONIO	160112 - BELEN	ACCION	Muy Alta	2020	FISICO	3.00	3.00	3.00	3.00	3.00	3.00	3.00	3.00	3.00	3.00	3.00	3.00	3
						COSTEO S/	5,000.00	5,000.00	5,000.00	5,000.00	5,000.00	5,000.00	5,000.00	5,000.00	5,000.00	5,000.00	5,000.00	5,000.00	60,0
					2021	FISICO	3.00	3.00	3.00	3.00	3.00	3.00	3.00	3.00	3.00	3.00	3.00	3.00	3
						COSTEO S/	5,500.00	5,500.00	5,500.00	5,500.00	5,500.00	5,500.00	5,500.00	5,500.00	5,500.00	5,500.00	5,500.00	5,500.00	66,0
					2022	FISICO	3.00	3.00	3.00	3.00	3.00	3.00	3.00	3.00	3.00	3.00	3.00	3.00	3
						COSTEO S/	6,000.00	6,000.00	6,000.00	6,000.00	6,000.00	6,000.00	6,000.00	6,000.00	6,000.00	6,000.00	6,000.00	6,000.00	72,0

CENTRO DE COSTO: 16.07 - Oficina de Administración Documentaria

OEI.07 - Modernizar la gestión pública regional.

AEI.07.04 - Control de procesos de gestión permanente; en el Gobierno Regional de Loreto.

CODIGO	ACTIVIDAD OPERATIVA	UBIGEO	U.M.	PRIORIDAD	PERIODO MULTIANUAL	PROGRAMACION MENSUAL													TOTAL AN
						META	01	02	03	04	05	06	07	08	09	10	11	12	
AOI00086100379	IMPLEMENTACIÓN DEL MANTENIMIENTO Y OPERATIVIDAD DE LA OFICINA DE ADMINISTRACIÓN DOCUMENTARÍA	160112 - BELEN	ACCION	Muy Alta	2020	FISICO	3.00	3.00	3.00	3.00	3.00	3.00	3.00	3.00	3.00	3.00	3.00	3.00	3
						COSTEO S/	4,000.00	4,000.00	4,000.00	4,000.00	4,000.00	4,000.00	7,000.00	5,000.00	5,000.00	8,000.00	6,000.00	5,000.00	60,0
					2021	FISICO	3.00	3.00	3.00	3.00	3.00	3.00	3.00	3.00	3.00	3.00	3.00	3.00	3
						COSTEO S/	4,000.00	4,000.00	4,000.00	4,000.00	4,000.00	4,000.00	7,000.00	5,000.00	5,000.00	8,000.00	6,000.00	5,000.00	60,0
					2022	FISICO	3.00	3.00	3.00	3.00	3.00	3.00	3.00	3.00	3.00	3.00	3.00	3.00	3
						COSTEO S/	4,000.00	4,000.00	4,000.00	4,000.00	4,000.00	4,000.00	7,000.00	5,000.00	5,000.00	8,000.00	6,000.00	5,000.00	60,0

CENTRO DE COSTO: 17.01 - Oficina Regional de Tecnologías de la Información y Telecomunicación

OEI.07 - Modernizar la gestión pública regional.

AEI.07.02 - Fortalecimiento de capacidades; oportuno; a los servidores públicos del Gobierno Regional.

CODIGO	ACTIVIDAD OPERATIVA	UBIGEO	U.M.	PRIORIDAD	PERIODO MULTIANUAL	PROGRAMACION MENSUAL													TOTAL AN
						META	01	02	03	04	05	06	07	08	09	10	11	12	
AOI00086100528	IMPLEMENTACIÓN DE PROYECTOS TIC	160101 - IQUITOS	BIEN	Muy Alta	2020	FISICO	1.00	1.00	1.00	1.00	1.00	1.00	1.00	1.00	1.00	1.00	1.00	1.00	1
						COSTEO S/	50,000.00	50,000.00	50,000.00	50,000.00	50,000.00	50,000.00	50,000.00	50,000.00	50,000.00	50,000.00	50,000.00	50,000.00	600,0
					2021	FISICO	1.00	1.00	1.00	1.00	1.00	1.00	1.00	1.00	1.00	1.00	1.00	1.00	1
						COSTEO S/	52,500.00	52,500.00	52,500.00	52,500.00	52,500.00	52,500.00	52,500.00	52,500.00	52,500.00	52,500.00	52,500.00	52,500.00	630,0
					2022	FISICO	1.00	1.00	1.00	1.00	1.00	1.00	1.00	1.00	1.00	1.00	1.00	1.00	1
						COSTEO S/	55,000.00	55,000.00	55,000.00	55,000.00	55,000.00	55,000.00	55,000.00	55,000.00	55,000.00	55,000.00	55,000.00	55,000.00	660,0
AOI00086100529	CONTRATACION PERSONAL	160101 - IQUITOS	CONTRATOS	Muy Alta	2020	FISICO	23.00	23.00	23.00	23.00	23.00	23.00	23.00	23.00	23.00	23.00	23.00	23.00	27
						COSTEO S/	60,000.00	60,000.00	60,000.00	60,000.00	60,000.00	60,000.00	60,000.00	60,000.00	60,000.00	60,000.00	60,000.00	60,000.00	720,0
					2021	FISICO	23.00	23.00	23.00	23.00	23.00	23.00	23.00	23.00	23.00	23.00	23.00	23.00	27
						COSTEO S/	63,000.00	63,000.00	63,000.00	63,000.00	63,000.00	63,000.00	63,000.00	63,000.00	63,000.00	63,000.00	63,000.00	63,000.00	756,0
					2022	FISICO	23.00	23.00	23.00	23.00	23.00	23.00	23.00	23.00	23.00	23.00	23.00	23.00	27
						COSTEO S/	66,000.00	66,000.00	66,000.00	66,000.00	66,000.00	66,000.00	66,000.00	66,000.00	66,000.00	66,000.00	66,000.00	66,000.00	792,0
AOI00086100530	ADQUISICIÓN DE EQUIPOS DE CÓMPUTO	160101 - IQUITOS	BIEN	Muy Alta	2020	FISICO	10.00	10.00	10.00	10.00	10.00	10.00	5.00	2.00	2.00	5.00	2.00	2.00	7
						COSTEO S/	50,000.00	50,000.00	50,000.00	50,000.00	50,000.00	50,000.00	50,000.00	10,000.00	10,000.00	20,000.00	14,549.00	10,000.00	414,54
					2021	FISICO	10.00	10.00	10.00	10.00	10.00	10.00	5.00	2.00	2.00	5.00	2.00	2.00	7
						COSTEO S/	52,500.00	52,500.00	52,500.00	52,500.00	52,500.00	52,500.00	52,500.00	10,500.00	10,500.00	21,000.00	15,276.45	10,500.00	435,27
					2022	FISICO	10.00	10.00	10.00	10.00	10.00	10.00	5.00	2.00	2.00	5.00	2.00	2.00	7
						COSTEO S/	55,000.00	55,000.00	55,000.00	55,000.00	55,000.00	55,000.00	55,000.00	11,000.00	11,000.00	22,000.00	16,003.90	11,000.00	456,0
AOI00086100531	EJECUCIÓN DE MANTENIMIENTO OPERATIVO DE LA ORTIT	160101 - IQUITOS	SERVICIO	Muy Alta	2020	FISICO	0.00	0.00	1.00	0.00	0.00	1.00	0.00	0.00	1.00	0.00	0.00	1.00	
						COSTEO S/	0.00	0.00	20,000.00	0.00	0.00	20,000.00	0.00	0.00	20,000.00	0.00	0.00	20,000.00	80,0
					2021	FISICO	0.00	0.00	1.00	0.00	0.00	1.00	0.00	0.00	1.00	0.00	0.00	1.00	
						COSTEO S/	0.00	0.00	21,000.00	0.00	0.00	21,000.00	0.00	0.00	21,000.00	0.00	0.00	21,000.00	84,0
					2022	FISICO	0.00	0.00	1.00	0.00	0.00	1.00	0.00	0.00	1.00	0.00	0.00	1.00	
						COSTEO S/	0.00	0.00	22,000.00	0.00	0.00	22,000.00	0.00	0.00	22,000.00	0.00	0.00	22,000.00	88,0
AOI00086100541	PROYECTO CABLEADO ESTRUCTURADO TOTAL DEL GOBIERNO REGIONAL DE LORETO SEDE CENTRAL	160101 - IQUITOS	SERVICIO	Muy Alta	2020	FISICO	0.00	0.00	0.00	0.00	0.00	1.00	0.00	0.00	0.00	0.00	0.00	0.00	
						COSTEO S/	0.00	0.00	0.00	0.00	0.00	1,200,000.00	0.00	0.00	0.00	0.00	0.00	0.00	1,200,0
					2021	FISICO	0.00	0.00	0.00	0.00	0.00	1.00	0.00	0.00	0.00	0.00	0.00	0.00	
						COSTEO S/	0.00	0.00	0.00	0.00	0.00	1,400,000.00	0.00	0.00	0.00	0.00	0.00	0.00	1,400,0
					2022	FISICO	0.00	0.00	0.00	0.00	0.00	1.00	0.00	0.00	0.00	0.00	0.00	0.00	
						COSTEO S/	0.00	0.00	0.00	0.00	0.00	1,600,000.00	0.00	0.00	0.00	0.00	0.00	0.00	1,600,0

CENTRO DE COSTO: 17.02 - Oficina Ejecutiva de Investigación Tecnológica, Seguridad Informática y Soporte Técnico

OEI.07 - Modernizar la gestión pública regional.

AEI.07.02 - Fortalecimiento de capacidades; oportuno; a los servidores públicos del Gobierno Regional.

CODIGO	ACTIVIDAD OPERATIVA	UBIGEO	U.M.	PRIORIDAD	PERIODO MULTIANUAL	PROGRAMACION MENSUAL													TOTAL AN
						META	01	02	03	04	05	06	07	08	09	10	11	12	
AOI00086100532	EJECUCIÓN DEL MANTENIMIENTO PREVENTIVO Y CORRECTIVO DE EQUIPOS DE COMPUTO DE USUARIOS	160101 - IQUITOS	ACCION	Muy Alta	2020	FISICO	64.00	64.00	64.00	64.00	64.00	64.00	64.00	64.00	64.00	64.00	64.00	74.00	77
						COSTEO S/	60,000.00	60,000.00	60,000.00	60,000.00	60,000.00	60,000.00	60,000.00	60,000.00	60,000.00	60,000.00	60,000.00	60,000.00	720,0
					2021	FISICO	64.00	64.00	64.00	64.00	64.00	64.00	64.00	64.00	64.00	64.00	64.00	74.00	77
						COSTEO	63,000.00	63,000.00	63,000.00	63,000.00	63,000.00	63,000.00	63,000.00	63,000.00	63,000.00	63,000.00	63,000.00	63,000.00	756,0

						S/														
					2022	FISICO	64.00	64.00	64.00	64.00	64.00	64.00	64.00	64.00	64.00	64.00	64.00	74.00	77
						COSTEO S/	66,000.00	66,000.00	66,000.00	66,000.00	66,000.00	66,000.00	66,000.00	66,000.00	66,000.00	66,000.00	66,000.00	66,000.00	792,0
AOI00086100533	IMPLEMENTACIÓN DE PROYECTOS TIC	160101 - IQUITOS	SERVICIO	Muy Alta	2020	FISICO	1.00	1.00	1.00	1.00	1.00	1.00	1.00	1.00	1.00	1.00	1.00	1.00	1
						COSTEO S/	50,000.00	50,000.00	50,000.00	50,000.00	50,000.00	50,000.00	50,000.00	50,000.00	50,000.00	50,000.00	50,000.00	50,000.00	600,0
					2021	FISICO	1.00	1.00	1.00	1.00	1.00	1.00	1.00	1.00	1.00	1.00	1.00	1.00	1
						COSTEO S/	52,500.00	52,500.00	52,500.00	52,500.00	52,500.00	52,500.00	52,500.00	52,500.00	52,500.00	52,500.00	52,500.00	52,500.00	630,0
					2022	FISICO	1.00	1.00	1.00	1.00	1.00	1.00	1.00	1.00	1.00	1.00	1.00	1.00	1
						COSTEO S/	55,000.00	55,000.00	55,000.00	55,000.00	55,000.00	55,000.00	55,000.00	55,000.00	55,000.00	55,000.00	55,000.00	55,000.00	660,0
AOI00086100534	ADQUISICIÓN DE MATERIALES	160101 - IQUITOS	BIEN	Muy Alta	2020	FISICO	15.00	15.00	15.00	15.00	15.00	15.00	15.00	15.00	15.00	15.00	15.00	15.00	18
						COSTEO S/	10,000.00	10,000.00	10,000.00	10,000.00	10,000.00	10,000.00	10,000.00	10,000.00	10,000.00	10,000.00	10,000.00	10,000.00	120,0
					2021	FISICO	15.00	15.00	15.00	15.00	15.00	15.00	15.00	15.00	15.00	15.00	15.00	15.00	18
						COSTEO S/	10,500.00	10,500.00	10,500.00	10,500.00	10,500.00	10,500.00	10,500.00	10,500.00	10,500.00	10,500.00	10,500.00	10,500.00	126,0
					2022	FISICO	15.00	15.00	15.00	15.00	15.00	15.00	15.00	15.00	15.00	15.00	15.00	15.00	18
						COSTEO S/	11,000.00	11,000.00	11,000.00	11,000.00	11,000.00	11,000.00	11,000.00	11,000.00	11,000.00	11,000.00	11,000.00	11,000.00	132,0
AOI00086100535	ADQUISICIÓN DE EQUIPOS DE CÓMPUTO	160101 - IQUITOS	BIEN	Muy Alta	2020	FISICO	10.00	10.00	10.00	10.00	10.00	10.00	10.00	10.00	10.00	10.00	10.00	10.00	12
						COSTEO S/	50,000.00	50,000.00	50,000.00	50,000.00	50,000.00	50,000.00	50,000.00	50,000.00	50,000.00	50,000.00	50,000.00	50,000.00	600,0
					2021	FISICO	10.00	10.00	10.00	10.00	10.00	10.00	10.00	10.00	10.00	10.00	10.00	10.00	12
						COSTEO S/	52,500.00	52,500.00	52,500.00	52,500.00	52,500.00	52,500.00	52,500.00	52,500.00	52,500.00	52,500.00	52,500.00	52,500.00	630,0
					2022	FISICO	10.00	10.00	10.00	10.00	10.00	10.00	10.00	10.00	10.00	10.00	10.00	10.00	12
						COSTEO S/	55,000.00	55,000.00	55,000.00	55,000.00	55,000.00	55,000.00	55,000.00	55,000.00	55,000.00	55,000.00	55,000.00	55,000.00	660,0

CENTRO DE COSTO: 17.03 - Oficina Ejecutiva de Ingeniería de Procesos de Desarrollo de Aplicaciones y Telecomunicaciones

OEI.07 - Modernizar la gestión pública regional.

AEI.07.02 - Fortalecimiento de capacidades; oportuno; a los servidores públicos del Gobierno Regional.

CODIGO	ACTIVIDAD OPERATIVA	UBIGEO	U.M.	PRIORIDAD	PERIODO MULTIANUAL	PROGRAMACION MENSUAL													TOTAL AN
						META	01	02	03	04	05	06	07	08	09	10	11	12	
AOI00086100536	ADQUISICIÓN DE LICENCIAS DE SOFTWARE PARA LA INSTITUCIÓN	160101 - IQUITOS	BIEN	Muy Alta	2020	FISICO	166.00	166.00	166.00	166.00	166.00	166.00	166.00	166.00	166.00	166.00	166.00	174.00	2,0
						COSTEO S/	147,536.42	147,536.42	147,536.42	147,536.42	147,536.42	147,536.42	147,536.42	147,536.42	147,536.42	147,536.42	147,536.42	147,536.42	1,770,43
					2021	FISICO	166.00	166.00	166.00	166.00	166.00	166.00	166.00	166.00	166.00	166.00	166.00	174.00	2,0
						COSTEO S/	154,913.24	154,913.24	154,913.24	154,913.24	154,913.24	154,913.24	154,913.24	154,913.24	154,913.24	154,913.24	154,913.24	154,913.25	1,858,95
					2022	FISICO	166.00	166.00	166.00	166.00	166.00	166.00	166.00	166.00	166.00	166.00	166.00	174.00	2,0
						COSTEO S/	162,290.06	162,290.06	162,290.06	162,290.06	162,290.06	162,290.06	162,290.06	162,290.06	162,290.06	162,290.06	162,290.06	162,290.08	1,947,48
AOI00086100537	ADQUISICIÓN DE EQUIPOS DE CÓMPUTO	160101 - IQUITOS	BIEN	Muy Alta	2020	FISICO	10.00	10.00	10.00	10.00	10.00	10.00	10.00	10.00	10.00	10.00	10.00	10.00	12
						COSTEO S/	50,000.00	50,000.00	50,000.00	50,000.00	50,000.00	50,000.00	50,000.00	50,000.00	50,000.00	50,000.00	50,000.00	50,000.00	600,0
					2021	FISICO	10.00	10.00	10.00	10.00	10.00	10.00	10.00	10.00	10.00	10.00	10.00	10.00	12
						COSTEO S/	52,500.00	52,500.00	52,500.00	52,500.00	52,500.00	52,500.00	52,500.00	52,500.00	52,500.00	52,500.00	52,500.00	52,500.00	630,0
					2022	FISICO	10.00	10.00	10.00	10.00	10.00	10.00	10.00	10.00	10.00	10.00	10.00	10.00	12
						COSTEO S/	55,000.00	55,000.00	55,000.00	55,000.00	55,000.00	55,000.00	55,000.00	55,000.00	55,000.00	55,000.00	55,000.00	55,000.00	660,0
AOI00086100538	IMPLEMENTACIÓN DE PROYECTOS TIC	160101 - IQUITOS	BIEN	Muy Alta	2020	FISICO	1.00	1.00	1.00	1.00	1.00	1.00	1.00	1.00	1.00	1.00	1.00	1.00	1
						COSTEO S/	50,000.00	50,000.00	50,000.00	50,000.00	50,000.00	50,000.00	50,000.00	50,000.00	50,000.00	50,000.00	50,000.00	50,000.00	600,0
					2021	FISICO	1.00	1.00	1.00	1.00	1.00	1.00	1.00	1.00	1.00	1.00	1.00	1.00	1

						COSTEO S/	52,500.00	52,500.00	52,500.00	52,500.00	52,500.00	52,500.00	52,500.00	52,500.00	52,500.00	52,500.00	52,500.00	52,500.00	630,0
						FISICO	1.00	1.00	1.00	1.00	1.00	1.00	1.00	1.00	1.00	1.00	1.00	1.00	1
					2022	COSTEO S/	55,000.00	55,000.00	55,000.00	55,000.00	55,000.00	55,000.00	55,000.00	55,000.00	55,000.00	55,000.00	55,000.00	55,000.00	660,0
						FISICO	0.00	0.00	1.00	0.00	0.00	1.00	0.00	0.00	1.00	0.00	0.00	1.00	
					2020	COSTEO S/	0.00	0.00	50,000.00	0.00	0.00	50,000.00	0.00	0.00	50,000.00	0.00	0.00	50,000.00	200,0
						FISICO	0.00	0.00	1.00	0.00	0.00	1.00	0.00	0.00	1.00	0.00	0.00	1.00	
AOI00086100539	EJECUCIÓN DE MANTENIMIENTO DEL DATA CENTER	160101 - IQUITOS	SERVICIO	Muy Alta	2021	COSTEO S/	17,500.00	17,500.00	17,500.00	17,500.00	17,500.00	17,500.00	17,500.00	17,500.00	17,500.00	17,500.00	17,500.00	17,500.00	210,0
						FISICO	0.00	0.00	1.00	0.00	0.00	1.00	0.00	0.00	1.00	0.00	0.00	1.00	
					2022	COSTEO S/	18,333.33	18,333.33	18,333.33	18,333.33	18,333.33	18,333.33	18,333.33	18,333.33	18,333.33	18,333.33	18,333.33	18,333.37	220,0
						FISICO	15.00	15.00	15.00	15.00	15.00	15.00	15.00	15.00	15.00	15.00	15.00	15.00	18
					2020	COSTEO S/	10,000.00	10,000.00	10,000.00	10,000.00	10,000.00	10,000.00	10,000.00	10,000.00	10,000.00	10,000.00	10,000.00	10,000.00	120,0
						FISICO	15.00	15.00	15.00	15.00	15.00	15.00	15.00	15.00	15.00	15.00	15.00	15.00	18
AOI00086100540	ADQUISICIÓN DE MATERIALES	160101 - IQUITOS	BIEN	Muy Alta	2021	COSTEO S/	10,500.00	10,500.00	10,500.00	10,500.00	10,500.00	10,500.00	10,500.00	10,500.00	10,500.00	10,500.00	10,500.00	10,500.00	126,0
						FISICO	15.00	15.00	15.00	15.00	15.00	15.00	15.00	15.00	15.00	15.00	15.00	15.00	18
					2022	COSTEO S/	11,000.00	11,000.00	11,000.00	11,000.00	11,000.00	11,000.00	11,000.00	11,000.00	11,000.00	11,000.00	11,000.00	11,000.00	132,0

CENTRO DE COSTO: 18 - Oficina Regional de Ejecución Coactiva y Recaudación

OEI.07 - Modernizar la gestión pública regional.

AEI.07.04 - Control de procesos de gestión permanente; en el Gobierno Regional de Loreto.

CODIGO	ACTIVIDAD OPERATIVA	UBIGEO	U.M.	PRIORIDAD	PERIODO MULTIANUAL	PROGRAMACION MENSUAL													TOTAL AN
						META	01	02	03	04	05	06	07	08	09	10	11	12	
						FISICO	1.00	0.00	0.00	0.00	1.00	0.00	0.00	1.00	0.00	0.00	1.00	0.00	
					2020	COSTEO S/	1,271.70	0.00	0.00	0.00	768.00	0.00	0.00	169.40	0.00	0.00	650.00	0.00	2,85
						FISICO	1.00	0.00	0.00	0.00	1.00	0.00	0.00	1.00	0.00	0.00	1.00	0.00	
AOI00086100062	IMPLMENTACION DEL MANTENIMIENTO DE LA OFICINA REGIONAL DE EJECUCION COACTIVA Y RECAUDACION	160100 -	ACCION	Muy Alta	2021	COSTEO S/	1,271.70	0.00	0.00	0.00	768.00	0.00	0.00	169.40	0.00	0.00	650.00	0.00	2,85
						FISICO	1.00	0.00	0.00	0.00	1.00	0.00	0.00	1.00	0.00	0.00	1.00	0.00	
					2022	COSTEO S/	1,271.70	0.00	0.00	0.00	768.00	0.00	0.00	169.40	0.00	0.00	650.00	0.00	2,85
						FISICO	0.00	0.00	1.00	0.00	0.00	0.00	0.00	1.00	0.00	0.00	0.00	0.00	
					2020	COSTEO S/	0.00	0.00	4,230.00	0.00	0.00	0.00	0.00	3,280.00	0.00	0.00	0.00	0.00	7,51
						FISICO	0.00	0.00	1.00	0.00	0.00	0.00	0.00	1.00	0.00	0.00	0.00	0.00	
AOI00086100064	ASIGNACIÓN, ELABORACIÓN Y DESPACHO DE DOCUMENTOS DE GESTIÓN ADMINISTRATIVA Y PROYECTOS DE ORDENANZAS REGIONALES EN MATERIA ADMINISTRATIVA Y TRIBUTARIA	160100 -	ACCION	Muy Alta	2021	COSTEO S/	0.00	0.00	4,230.00	0.00	0.00	0.00	0.00	3,280.00	0.00	0.00	0.00	0.00	7,51
						FISICO	0.00	0.00	1.00	0.00	0.00	0.00	0.00	1.00	0.00	0.00	0.00	0.00	
					2022	COSTEO S/	0.00	0.00	4,230.00	0.00	0.00	0.00	0.00	3,280.00	0.00	0.00	0.00	0.00	7,51

CENTRO DE COSTO: 18.02 - Oficina Ejecutiva de Ejecución Coactiva

OEI.07 - Modernizar la gestión pública regional.

AEI.07.04 - Control de procesos de gestión permanente; en el Gobierno Regional de Loreto.

CODIGO	ACTIVIDAD OPERATIVA	UBIGEO	U.M.	PRIORIDAD	PERIODO MULTIANUAL	PROGRAMACION MENSUAL													TOTAL AN
						META	01	02	03	04	05	06	07	08	09	10	11	12	
AOI00086100070	IMPLEMENTACION DEL MANTENIMIENTO Y OPERATIVIDAD DE LA OFICINA EJECUTIVA DE EJECUCION COACTIVA	160100 -	ACCION	Muy Alta		FISICO	2.00	0.00	1.00	0.00	3.00	4.00	2.00	2.00	1.00	1.00	1.00	1.00	1
					2020	COSTEO S/	11,263.10	11.84	1,750.64	118.40	3,246.70	5,636.10	4,771.20	2,854.00	1,709.00	2,275.60	1,662.08	1,618.40	36,91
						FISICO	2.00	0.00	1.00	0.00	3.00	4.00	2.00	2.00	1.00	1.00	1.00	1.00	1
					2021	COSTEO S/	11,263.10	11.84	1,750.64	118.40	3,246.70	5,636.10	4,771.20	2,854.00	1,709.00	2,275.60	1,662.08	1,618.40	36,91
					2022	FISICO	2.00	0.00	1.00	0.00	3.00	4.00	2.00	2.00	1.00	1.00	1.00	1.00	1

						COSTEO S/	11,263.10	11.84	1,750.64	118.40	3,246.70	5,636.10	4,771.20	2,854.00	1,709.00	2,275.60	1,662.08	1,618.40	36,91
AOI00086100072	RECUPERACION DE MULTAS ADMINISTRATIVAS, EMITIDAS POR LAS DIVERSAS DIRECCIONES REGIONALES, MEDIANTE MECANISMOS DE GESTION POR RESULTADOS	160100 -	ACCION	Muy Alta	2020	FISICO	0.00	0.00	0.00	4.00	1.00	3.00	0.00	2.00	1.00	2.00	0.00	0.00	1
						COSTEO S/	0.00	0.00	0.00	6,604.99	600.00	5,504.99	0.00	4,804.99	600.00	4,804.99	0.00	0.00	22,91
					2021	FISICO	0.00	0.00	0.00	4.00	1.00	3.00	0.00	2.00	1.00	2.00	0.00	0.00	1
						COSTEO S/	0.00	0.00	0.00	6,604.99	600.00	5,504.99	0.00	4,804.99	600.00	4,804.99	0.00	0.00	22,91
					2022	FISICO	0.00	0.00	0.00	4.00	1.00	3.00	0.00	2.00	1.00	2.00	0.00	0.00	1
						COSTEO S/	0.00	0.00	0.00	6,604.99	600.00	5,504.99	0.00	4,804.99	600.00	4,804.99	0.00	0.00	22,91

CENTRO DE COSTO: 18.03 - Oficina Ejecutiva de Canon, Concesiones y Convenios

OEI.07 - Modernizar la gestión pública regional.

AEI.07.04 - Control de procesos de gestión permanente; en el Gobierno Regional de Loreto.

CODIGO	ACTIVIDAD OPERATIVA	UBIGEO	U.M.	PRIORIDAD	PERIODO MULTIANUAL	PROGRAMACION MENSUAL													TOTAL AN
						META	01	02	03	04	05	06	07	08	09	10	11	12	
AOI00086100051	CONSOLIDACIÓN, CONTROL Y SUPERVISION DE RECUPERACIÓN DE CRÉDITOS OTORGADOS CON EL 12% DEL CANON PETROLERO	160100 -	ACCION	Muy Alta	2020	FISICO	0.00	0.00	1.00	0.00	1.00	0.00	1.00	0.00	1.00	1.00	1.00	0.00	
						COSTEO S/	0.00	0.00	2,036.33	0.00	1,756.33	280.00	1,756.33	0.00	2,036.33	1,756.33	1,756.33	0.00	11,37
					2021	FISICO	0.00	0.00	1.00	0.00	1.00	0.00	1.00	0.00	1.00	1.00	1.00	0.00	
						COSTEO S/	0.00	0.00	2,036.33	0.00	1,756.33	280.00	1,756.33	0.00	2,036.33	1,756.33	1,756.33	0.00	11,37
					2022	FISICO	0.00	0.00	1.00	0.00	1.00	0.00	1.00	0.00	1.00	1.00	1.00	0.00	
						COSTEO S/	0.00	0.00	2,036.33	0.00	1,756.33	280.00	1,756.33	0.00	2,036.33	1,756.33	1,756.33	0.00	11,37
AOI00086100052	CONSOLIDACIÓN, CONTROL, PROYECCIÓN Y FISCALIZACIÓN DE LOS RECURSOS DEL CANON PETROLERO Y FORESTAL	160100 -	ACCION	Muy Alta	2020	FISICO	0.00	0.00	0.00	1.00	0.00	0.00	0.00	0.00	1.00	0.00	0.00	0.00	
						COSTEO S/	0.00	0.00	100.00	1,756.33	0.00	100.00	0.00	0.00	1,856.33	0.00	0.00	0.00	3,81
					2021	FISICO	0.00	0.00	0.00	1.00	0.00	0.00	0.00	0.00	1.00	0.00	0.00	0.00	
						COSTEO S/	0.00	0.00	100.00	1,756.33	0.00	100.00	0.00	0.00	1,856.33	0.00	0.00	0.00	3,81
					2022	FISICO	0.00	0.00	0.00	1.00	0.00	0.00	0.00	0.00	1.00	0.00	0.00	0.00	
						COSTEO S/	0.00	0.00	100.00	1,756.33	0.00	100.00	0.00	0.00	1,856.33	0.00	0.00	0.00	3,81

CENTRO DE COSTO: 18.04 - Oficina Ejecutiva de Recursos Directamente Recaudados

OEI.07 - Modernizar la gestión pública regional.

AEI.07.04 - Control de procesos de gestión permanente; en el Gobierno Regional de Loreto.

CODIGO	ACTIVIDAD OPERATIVA	UBIGEO	U.M.	PRIORIDAD	PERIODO MULTIANUAL	PROGRAMACION MENSUAL													TOTAL AN
						META	01	02	03	04	05	06	07	08	09	10	11	12	
AOI00086100045	IMPLEMENTACION DEL MANTENIMIENTO Y OPERATIVIDAD DE LA OFICINA EJECUTIVA DE RECURSOS DIRECTAMENTE RECAUDADOS	160100 -	ACCION	Muy Alta	2020	FISICO	1.00	0.00	1.00	0.00	0.00	0.00	0.00	1.00	0.00	0.00	1.00	0.00	
						COSTEO S/	1,500.10	0.00	609.10	0.00	0.00	0.00	0.00	705.40	0.00	0.00	387.00	0.00	3,2(
					2021	FISICO	1.00	0.00	1.00	0.00	0.00	0.00	0.00	1.00	0.00	0.00	1.00	0.00	
						COSTEO S/	1,500.10	0.00	609.10	0.00	0.00	0.00	0.00	705.40	0.00	0.00	387.00	0.00	3,2(
					2022	FISICO	1.00	0.00	1.00	0.00	0.00	0.00	0.00	1.00	0.00	0.00	1.00	0.00	
						COSTEO S/	1,500.10	0.00	609.10	0.00	0.00	0.00	0.00	705.40	0.00	0.00	387.00	0.00	3,2(
AOI00086100049	SUPERVISION, VERIFICACIÓN Y CAPACITACIÓN DE LAS UNIDADES EJECUTORAS Y RENDIDORAS DEL GOBIERNO REGIONAL DE LORETO	160100 -	ACCION	Muy Alta	2020	FISICO	0.00	0.00	5.00	3.00	2.00	2.00	0.00	2.00	1.00	0.00	0.00	0.00	1
						COSTEO S/	0.00	0.00	9,940.00	3,450.00	3,270.00	3,270.00	0.00	3,270.00	1,635.00	0.00	0.00	0.00	24,83
					2021	FISICO	0.00	0.00	5.00	3.00	2.00	2.00	0.00	2.00	1.00	0.00	0.00	0.00	1
						COSTEO S/	0.00	0.00	9,940.00	3,450.00	3,270.00	3,270.00	0.00	3,270.00	1,635.00	0.00	0.00	0.00	24,83
					2022	FISICO	0.00	0.00	5.00	3.00	2.00	2.00	0.00	2.00	1.00	0.00	0.00	0.00	1
						COSTEO S/	0.00	0.00	9,940.00	3,450.00	3,270.00	3,270.00	0.00	3,270.00	1,635.00	0.00	0.00	0.00	24,83

CENTRO DE COSTO: 19.01 - Gerencia Regional de Desarrollo Económico

OEI.08 - Incrementar la competitividad productiva en el departamento.

AEI.08.01 - Programa de fortalecimiento de capacidades oportuno para los productores.

CODIGO	ACTIVIDAD OPERATIVA	UBIGEO	U.M.	PRIORIDAD	PERIODO MULTIANUAL	PROGRAMACION MENSUAL													TOTAL AN
						META	01	02	03	04	05	06	07	08	09	10	11	12	
AOI00086100082	GESTIÓN ADMINISTRATIVA SECTORIAL E INTERINSTITUCIONAL	160100 -	ACCION	Muy Alta	2020	FISICO	1.00	0.00	1.00	0.00	1.00	0.00	1.00	0.00	1.00	0.00	1.00	0.00	
						COSTEO S/	400.00	0.00	400.00	0.00	400.00	0.00	400.00	0.00	400.00	0.00	400.00	0.00	2,4(
					2021	FISICO	1.00	0.00	1.00	0.00	1.00	0.00	1.00	0.00	1.00	0.00	1.00	1.00	
						COSTEO S/	400.00	0.00	400.00	0.00	400.00	0.00	400.00	0.00	400.00	0.00	520.00	0.00	2,52
					2022	FISICO	1.00	0.00	1.00	0.00	1.00	0.00	1.00	0.00	1.00	0.00	1.00	0.00	
						COSTEO S/	400.00	0.00	400.00	0.00	400.00	0.00	400.00	0.00	400.00	0.00	650.00	0.00	2,65

CENTRO DE COSTO: 19.02 - Sub Gerencia de Promoción de Inversiones

OEI.08 - Incrementar la competitividad productiva en el departamento.

AEI.08.04 - Infraestructura productiva diferenciada en los sectores productivos.

CODIGO	ACTIVIDAD OPERATIVA	UBIGEO	U.M.	PRIORIDAD	PERIODO MULTIANUAL	PROGRAMACION MENSUAL													TOTAL AN
						META	01	02	03	04	05	06	07	08	09	10	11	12	
AOI00086100073	IDENTIFICACIÓN Y FORMULACIÓN DE PROYECTOS PRODUCTIVOS	160100 -	ESTUDIO DE PREINVERSION	Muy Alta	2020	FISICO	0.00	0.00	1.00	0.00	1.00	0.00	1.00	0.00	1.00	0.00	1.00	1.00	
						COSTEO S/	0.00	0.00	5,200.00	0.00	5,200.00	0.00	5,200.00	0.00	5,200.00	0.00	5,200.00	5,500.00	31,5(
					2021	FISICO	0.00	1.00	0.00	1.00	0.00	1.00	0.00	1.00	0.00	1.00	0.00	1.00	
						COSTEO S/	0.00	5,500.00	0.00	5,500.00	0.00	5,500.00	0.00	5,500.00	0.00	5,500.00	0.00	6,200.00	33,7(
					2022	FISICO	0.00	1.00	0.00	1.00	0.00	1.00	0.00	1.00	0.00	1.00	0.00	1.00	
						COSTEO S/	0.00	6,000.00	0.00	6,000.00	0.00	6,000.00	0.00	6,000.00	0.00	6,000.00	0.00	8,700.00	38,7(
AOI00086100074	SUPERVISION DE ACTIVIDADES A PROYECTOS PRODUCTIVOS.	160100 -	INFORME	Muy Alta	2020	FISICO	0.00	0.00	1.00	0.00	0.00	1.00	0.00	0.00	1.00	0.00	0.00	1.00	
						COSTEO S/	0.00	0.00	1,500.00	0.00	0.00	1,500.00	0.00	0.00	1,500.00	0.00	0.00	1,500.00	6,0(
					2021	FISICO	0.00	0.00	1.00	0.00	0.00	1.00	0.00	0.00	1.00	0.00	0.00	1.00	
						COSTEO S/	0.00	0.00	1,500.00	0.00	0.00	1,500.00	0.00	0.00	1,500.00	0.00	0.00	1,500.00	6,0(
					2022	FISICO	0.00	0.00	1.00	0.00	0.00	1.00	0.00	0.00	1.00	0.00	0.00	1.00	
						COSTEO S/	0.00	0.00	1,500.00	0.00	0.00	1,500.00	0.00	0.00	1,500.00	0.00	0.00	1,500.00	6,0(
AOI00086100075	GESTIÓN DE LA INFRAESTRUCTURA PRODUCTIVA PARA PRODUCTORES AGROPECUARIOS	160100 -	ACCION	Muy Alta	2020	FISICO	0.00	0.00	0.00	1.00	0.00	0.00	1.00	0.00	0.00	1.00	0.00	0.00	
						COSTEO S/	0.00	0.00	0.00	1,500.00	0.00	0.00	1,500.00	0.00	0.00	1,500.00	0.00	0.00	4,5(
					2021	FISICO	0.00	0.00	0.00	1.00	0.00	0.00	1.00	0.00	0.00	1.00	0.00	0.00	
						COSTEO S/	0.00	0.00	0.00	1,500.00	0.00	0.00	1,500.00	0.00	0.00	1,500.00	0.00	0.00	4,5(
					2022	FISICO	0.00	0.00	0.00	1.00	0.00	0.00	1.00	0.00	0.00	1.00	0.00	0.00	
						COSTEO S/	0.00	0.00	0.00	1,500.00	0.00	0.00	1,500.00	0.00	0.00	1,500.00	0.00	0.00	4,5(
AOI00086100076	IMPLEMENTACION DE MESAS TECNICAS DE PRODUCTOS AGROPECUARIOS, PESCA, PISCICOLA PRIORITARIOS	160100 -	EVENTOS	Muy Alta	2020	FISICO	0.00	0.00	0.00	0.00	1.00	0.00	1.00	0.00	1.00	0.00	1.00	0.00	
						COSTEO S/	0.00	0.00	0.00	0.00	200.00	0.00	200.00	0.00	200.00	0.00	200.00	0.00	8(
					2021	FISICO	0.00	0.00	0.00	0.00	1.00	0.00	1.00	0.00	1.00	0.00	1.00	0.00	
						COSTEO S/	0.00	0.00	0.00	0.00	200.00	0.00	200.00	0.00	200.00	0.00	200.00	0.00	8(
					2022	FISICO	0.00	0.00	0.00	0.00	1.00	0.00	1.00	0.00	1.00	0.00	1.00	0.00	
						COSTEO S/	0.00	0.00	0.00	0.00	200.00	0.00	200.00	0.00	200.00	0.00	200.00	0.00	8(

CENTRO DE COSTO: 19.03 - Sub Gerencia de Promoción Comercial

OEI.08 - Incrementar la competitividad productiva en el departamento.

AEI.08.01 - Programa de fortalecimiento de capacidades oportuno para los productores.

CODIGO	ACTIVIDAD OPERATIVA	UBIGEO	U.M.	PRIORIDAD	PERIODO MULTIANUAL	PROGRAMACION MENSUAL													TOTAL AN
						META	01	02	03	04	05	06	07	08	09	10	11	12	
AOI00086100046	PROMOVER LA PARTICIPACIÓN DE LOS PRODUCTORES Y EMPRESARIOS EN FERIAS	160100 -	ACCION	Muy Alta	2020	FISICO	0.00	1.00	1.00	0.00	1.00	2.00	0.00	1.00	2.00	1.00	0.00	0.00	
						COSTEO S/	0.00	500.00	500.00	0.00	500.00	4,000.00	0.00	3,500.00	8,000.00	2,000.00	0.00	0.00	19,0
					2021	FISICO	0.00	1.00	1.00	0.00	1.00	2.00	0.00	1.00	2.00	1.00	0.00	0.00	
						COSTEO S/	0.00	500.00	500.00	0.00	500.00	4,000.00	0.00	5,500.00	8,000.00	2,000.00	0.00	0.00	21,0
					2022	FISICO	0.00	1.00	1.00	0.00	1.00	2.00	0.00	1.00	2.00	1.00	0.00	0.00	
						COSTEO S/	0.00	500.00	500.00	0.00	500.00	4,000.00	0.00	8,000.00	8,000.00	2,000.00	0.00	0.00	23,5
AOI00086100047	FORTALECER CAPACIDADES DE LOS PRODUCTORES Y EMPRESARIOS VINCULADO CON LA PRODUCTIVIDAD DE USO DE CIENCIA Y TECNOLOGÍA	160100 -	ACCION	Muy Alta	2020	FISICO	0.00	0.00	1.00	0.00	0.00	0.00	0.00	0.00	0.00	1.00	0.00	0.00	
						COSTEO S/	0.00	0.00	0.00	0.00	0.00	0.00	0.00	0.00	0.00	0.00	0.00	0.00	
					2021	FISICO	0.00	0.00	1.00	0.00	0.00	0.00	0.00	0.00	0.00	1.00	0.00	0.00	
						COSTEO S/	0.00	0.00	0.00	0.00	0.00	0.00	0.00	0.00	0.00	0.00	0.00	0.00	
					2022	FISICO	0.00	0.00	1.00	0.00	0.00	0.00	0.00	0.00	0.00	1.00	0.00	0.00	
						COSTEO S/	0.00	0.00	0.00	0.00	0.00	0.00	0.00	0.00	0.00	0.00	0.00	0.00	
AOI00086100355	FORTALECER CAPACIDADES DE LOS PRODUCTORES Y EMPRESARIOS VINCULADO CON LA PRODUCTIVIDAD Y USO DE CIENCIA Y TECNOLOGIA	160100 -	EVENTOS	Muy Alta	2020	FISICO	0.00	0.00	1.00	0.00	0.00	0.00	0.00	0.00	0.00	1.00	0.00	0.00	
						COSTEO S/	0.00	0.00	2,000.00	0.00	0.00	0.00	0.00	0.00	0.00	6,000.00	0.00	0.00	8,0
					2021	FISICO	0.00	0.00	1.00	0.00	0.00	0.00	0.00	0.00	0.00	1.00	0.00	0.00	
						COSTEO S/	0.00	0.00	2,000.00	0.00	0.00	0.00	0.00	0.00	0.00	6,000.00	0.00	0.00	8,0
					2022	FISICO	0.00	0.00	1.00	0.00	0.00	0.00	0.00	0.00	0.00	1.00	0.00	0.00	
						COSTEO S/	0.00	0.00	2,000.00	0.00	0.00	0.00	0.00	0.00	0.00	6,000.00	0.00	0.00	8,0

AEI.08.04 - Infraestructura productiva diferenciada en los sectores productivos.

CODIGO	ACTIVIDAD OPERATIVA	UBIGEO	U.M.	PRIORIDAD	PERIODO MULTIANUAL	PROGRAMACION MENSUAL													TOTAL AN
						META	01	02	03	04	05	06	07	08	09	10	11	12	
AOI00086100050	ELABORAR ESTUDIOS DE PREINVERSION Y/O PROGRAMAS PRODUCTIVOS Y OTROS AFINES	160100 -	ESTUDIO DE PREINVERSION	Muy Alta	2020	FISICO	0.00	0.00	0.00	0.00	1.00	0.00	1.00	0.00	0.00	0.00	0.00	0.00	
						COSTEO S/	0.00	0.00	0.00	0.00	7,000.00	0.00	6,000.00	0.00	0.00	0.00	0.00	0.00	13,0
					2021	FISICO	0.00	0.00	0.00	0.00	1.00	0.00	1.00	0.00	0.00	0.00	0.00	0.00	
						COSTEO S/	0.00	0.00	0.00	0.00	7,000.00	0.00	6,000.00	0.00	0.00	0.00	0.00	0.00	13,0
					2022	FISICO	0.00	0.00	0.00	0.00	1.00	0.00	1.00	0.00	0.00	0.00	0.00	0.00	
						COSTEO S/	0.00	0.00	0.00	0.00	7,000.00	0.00	6,000.00	0.00	0.00	0.00	0.00	0.00	13,0

CENTRO DE COSTO: 20.01 - Gerencia Regional de Desarrollo Social

OEI.01 - Contribuir al acceso de los servicios de protección para niñas; niños y adolescentes.

AEI.01.03 - Programa de atención de situaciones de violencia física y sexual; implementados; en el departamento.

CODIGO	ACTIVIDAD OPERATIVA	UBIGEO	U.M.	PRIORIDAD	PERIODO MULTIANUAL	PROGRAMACION MENSUAL													TOTAL AN
						META	01	02	03	04	05	06	07	08	09	10	11	12	
AOI00086100308	IMPLEMENTACIÓN DE UN PLAN DE PREVENCIÓN, ATENCIÓN Y RECUPERACIÓN DE LA VIOLENCIA DE GÉNERO, ARTICULADO CON LOS SECTORES Y GOBIERNOS LOCALES.	160100 -	INFORME	Muy Alta	2020	FISICO	0.00	0.00	1.00	0.00	0.00	0.00	0.00	0.00	0.00	0.00	0.00	0.00	
						COSTEO S/	0.00	0.00	35,000.00	0.00	0.00	0.00	0.00	0.00	0.00	0.00	0.00	0.00	35,0
					2021	FISICO	0.00	0.00	1.00	0.00	0.00	0.00	0.00	0.00	0.00	0.00	0.00	0.00	
						COSTEO S/	0.00	0.00	35,000.00	0.00	0.00	0.00	0.00	0.00	0.00	0.00	0.00	0.00	35,0
					2022	FISICO	0.00	0.00	1.00	0.00	0.00	0.00	0.00	0.00	0.00	0.00	0.00	0.00	
						COSTEO S/	0.00	0.00	35,000.00	0.00	0.00	0.00	0.00	0.00	0.00	0.00	0.00	0.00	35,0
AOI00086100309	INSTRUCCIÓN DE CAPACIDADES DE ACTORES PARA LA	160100 -	INFORME	Muy Alta	2020	FISICO	0.00	0.00	0.00	1.00	2.00	2.00	2.00	1.00	0.00	0.00	0.00	0.00	
						COSTEO	0.00	0.00	0.00	5,000.00	12,000.00	12,000.00	12,000.00	5,500.00	0.00	0.00	0.00	0.00	46,5

	INTERVENCIÓN EN VIOLENCIA DE GÉNERO, DE ACUERDO A COMPETENCIA Y SOCIALIZACIÓN EN LAS INSTITUCIONES SEGUN SUS FUNCIONES, EN LAS PROVINCIAS DE LORETO.				2021	S/ FISICO	0.00	0.00	0.00	1.00	2.00	2.00	2.00	1.00	0.00	0.00	0.00	0.00	
						COSTEO S/	0.00	0.00	0.00	5,000.00	12,000.00	12,000.00	12,000.00	5,500.00	0.00	0.00	0.00	0.00	46,5(
					2022	FISICO	0.00	0.00	0.00	1.00	2.00	2.00	2.00	1.00	0.00	0.00	0.00	0.00	
						COSTEO S/	0.00	0.00	0.00	5,000.00	12,000.00	12,000.00	12,000.00	5,500.00	0.00	0.00	0.00	0.00	46,5(
AOI00086100310	INSTRUCCIÓN DE CAPACIDADES A GESTORES PÚBLICOS PARA LA TRANSVERSALIZACIÓN DE LOS ENFOQUES DE DERECHOS, EQUIDAD DE GÉNERO, TERRITORIALIDAD EN POLÍTICAS PÚBLICAS DE LA REGIÓN LORETO.	160100 -	GESTORES CAPACITADOS	Muy Alta	2020	FISICO	0.00	20.00	20.00	20.00	20.00	20.00	20.00	20.00	20.00	20.00	20.00	0.00	2(
						COSTEO S/	0.00	6,500.00	6,500.00	6,500.00	6,500.00	6,500.00	6,500.00	6,500.00	6,500.00	6,500.00	6,500.00	0.00	65,0(
					2021	FISICO	0.00	20.00	20.00	20.00	20.00	20.00	20.00	20.00	20.00	20.00	20.00	0.00	2(
						COSTEO S/	0.00	6,500.00	6,500.00	6,500.00	6,500.00	6,500.00	6,500.00	6,500.00	6,500.00	6,500.00	6,500.00	0.00	65,0(
					2022	FISICO	0.00	20.00	20.00	20.00	20.00	20.00	20.00	20.00	20.00	20.00	20.00	0.00	2(
						COSTEO S/	0.00	6,500.00	6,500.00	6,500.00	6,500.00	6,500.00	6,500.00	6,500.00	6,500.00	6,500.00	6,500.00	0.00	65,0(

AEI.01.04 - Programa de prevención de trata y explotación sexual y laboral; implementado; para la población

CODIGO	ACTIVIDAD OPERATIVA	UBIGEO	U.M.	PRIORIDAD	PERIODO MULTIANUAL	PROGRAMACION MENSUAL													TOTAL AN
						META	01	02	03	04	05	06	07	08	09	10	11	12	
AOI00086100311	INSTRUCCIÓN DE CAPACIDADES DE OPERADORES DE SERVICIOS DE SALUD Y JUSTICIA PARA LA ATENCIÓN ESPECIALIZADA A VÍCTIMAS DE TRATA DE PERSONAS Y TRABAJO FORZOSO Y SUS FAMILIAS. DESCENTRALIZADO EN LAS 8 PROVINCIAS.	160100 -	OPERADOR CAPACITADO	Muy Alta	2020	FISICO	0.00	0.00	0.00	20.00	20.00	20.00	0.00	0.00	0.00	0.00	0.00	0.00	6
						COSTEO S/	0.00	0.00	0.00	15,000.00	15,000.00	15,000.00	0.00	0.00	0.00	0.00	0.00	0.00	45,0(
					2021	FISICO	0.00	0.00	0.00	20.00	20.00	20.00	0.00	0.00	0.00	0.00	0.00	0.00	6
						COSTEO S/	0.00	0.00	0.00	15,000.00	15,000.00	15,000.00	0.00	0.00	0.00	0.00	0.00	0.00	45,0(
					2022	FISICO	0.00	0.00	0.00	20.00	20.00	20.00	0.00	0.00	0.00	0.00	0.00	0.00	6
						COSTEO S/	0.00	0.00	0.00	15,000.00	15,000.00	15,000.00	0.00	0.00	0.00	0.00	0.00	0.00	45,0(
AOI00086100312	IMPLEMENTACIÓN DE UN PROTOCOLO DE ATENCIÓN PARA VICTIMAS DE LA TRATA DE PERSONAS EN EL SISTEMA DE SALUD CON ENFOQUE DE GÉNERO E INTERVENCIÓN MULTISECTORIAL.	160100 -	INFORME	Muy Alta	2020	FISICO	0.00	0.00	0.00	0.00	1.00	0.00	0.00	0.00	0.00	0.00	0.00	0.00	
						COSTEO S/	0.00	0.00	0.00	0.00	7,000.00	0.00	0.00	0.00	0.00	0.00	0.00	0.00	7,0(
					2021	FISICO	0.00	0.00	0.00	0.00	1.00	0.00	0.00	0.00	0.00	0.00	0.00	0.00	
						COSTEO S/	0.00	0.00	0.00	0.00	7,000.00	0.00	0.00	0.00	0.00	0.00	0.00	0.00	7,0(
					2022	FISICO	0.00	0.00	0.00	0.00	1.00	0.00	0.00	0.00	0.00	0.00	0.00	0.00	
						COSTEO S/	0.00	0.00	0.00	0.00	7,000.00	0.00	0.00	0.00	0.00	0.00	0.00	0.00	7,0(
AOI00086100313	ELABORACIÓN DE UN SISTEMA INTEGRADO (SOFTWARE) QUE INTERCONECTE Y CONSOLIDE INFORMACIÓN EMITIDA POR INSTITUCIONES INVOLUCRADAS EN VIOLENCIA DE GÉNERO Y TRATA DE PERSONAS.	160100 -	SISTEMA	Muy Alta	2020	FISICO	0.00	0.00	0.00	1.00	0.00	0.00	0.00	0.00	0.00	0.00	0.00	0.00	
						COSTEO S/	0.00	0.00	0.00	42,000.00	0.00	0.00	0.00	0.00	0.00	0.00	0.00	0.00	42,0(
					2021	FISICO	0.00	0.00	0.00	1.00	0.00	0.00	0.00	0.00	0.00	0.00	0.00	0.00	
						COSTEO S/	0.00	0.00	0.00	42,000.00	0.00	0.00	0.00	0.00	0.00	0.00	0.00	0.00	42,0(
					2022	FISICO	0.00	0.00	0.00	1.00	0.00	0.00	0.00	0.00	0.00	0.00	0.00	0.00	
						COSTEO S/	0.00	0.00	0.00	42,000.00	0.00	0.00	0.00	0.00	0.00	0.00	0.00	0.00	42,0(
AOI00086100314	INSTRUCCIÓN DE CAPACIDADES DE FORMACIÓN TÉCNICA, ACORDE A LAS OPORTUNIDADES QUE BRINDA EL MERCADO LABORAL Y/O EL TERRITORIO DEL DEPARTAMENTO, PARA LAS VÍCTIMA DE TRATA Y/O EXPLOTACIÓN LABORAL.	160100 -	INFORME	Muy Alta	2020	FISICO	0.00	0.00	0.00	1.00	0.00	0.00	0.00	0.00	0.00	0.00	0.00	0.00	
						COSTEO S/	0.00	0.00	0.00	22,940.00	0.00	0.00	0.00	0.00	0.00	0.00	0.00	0.00	22,94
					2021	FISICO	0.00	0.00	0.00	1.00	0.00	0.00	0.00	0.00	0.00	0.00	0.00	0.00	
						COSTEO S/	0.00	0.00	0.00	22,940.00	0.00	0.00	0.00	0.00	0.00	0.00	0.00	0.00	22,94
					2022	FISICO	0.00	0.00	0.00	1.00	0.00	0.00	0.00	0.00	0.00	0.00	0.00	0.00	
						COSTEO S/	0.00	0.00	0.00	22,940.00	0.00	0.00	0.00	0.00	0.00	0.00	0.00	0.00	22,94

AEI.01.05 - Espacios de articulación de servicios contra la violencia física y sexual especializados para autoridades del departamento.

CODIGO	ACTIVIDAD OPERATIVA	UBIGEO	U.M.	PRIORIDAD	PERIODO MULTIANUAL	PROGRAMACION MENSUAL													TOTAL AN
						META	01	02	03	04	05	06	07	08	09	10	11	12	
AOI00086100315	IMPLEMENTACIÓN DE MESAS	160100 -	INFORME	Muy Alta	2020	FISICO	0.00	0.00	1.00	1.00	1.00	1.00	1.00	1.00	1.00	1.00	1.00	1.00	1

	TÉCNICAS A NIVEL PROVINCIAL DE LUCHA CONTRA LA VIOLENCIA DE GÉNERO. REUNIONES MULTISECTORIALES PARA EL SEGUIMIENTO Y EVALUACIÓN DE AVANCES DE PLAN OPERATIVO Y CEREMONIAS PROTOCOLARES POR DÍA INTERNACIONAL DE LA MUJER, DÍA INTERNACIONAL DE LA NO VIOLENCIA, DÍA MUNDIAL CONTRA EL VIH SIDA Y OTROS.				COSTEO S/	0.00	0.00	800.00	800.00	800.00	800.00	800.00	800.00	800.00	800.00	800.00	800.00	8,0
					FISICO	0.00	0.00	1.00	1.00	1.00	1.00	1.00	1.00	1.00	1.00	1.00	1.00	1
				2021	COSTEO S/	0.00	0.00	800.00	800.00	800.00	800.00	800.00	800.00	800.00	800.00	800.00	800.00	8,0
					FISICO	0.00	0.00	1.00	1.00	1.00	1.00	1.00	1.00	1.00	1.00	1.00	1.00	1
				2022	COSTEO S/	0.00	0.00	800.00	800.00	800.00	800.00	800.00	800.00	800.00	800.00	800.00	800.00	8,0

OEI.02 - Mejorar el acceso a los servicios de salud para la población.

AEI.02.03 - Programa de prevención y atención del embarazo y maternidad adolescente; articulado; para la población.

CODIGO	ACTIVIDAD OPERATIVA	UBIGEO	U.M.	PRIORIDAD	PERIODO MULTIANUAL	PROGRAMACION MENSUAL													TOTAL AN
						META	01	02	03	04	05	06	07	08	09	10	11	12	
AOI00086100316	CONFORMACIÓN DE UN COMITÉ MULTISECTORIAL REGIONAL Y 7 COMITÉS PROVINCIALES PARA LA PREVENCIÓN DEL EMBARAZO ADOLESCENTE EN LORETO; IMPLEMENTACIÓN Y MONITOREO DEL PLAN REGIONAL DE REDUCCIÓN DE EMBARAZO ADOLESCENTES CON ENFOQUE INTERCULTURAL Y DERECHOS DE LORETO 2018-2022	160100 -	INFORME	Muy Alta	2020	FISICO	0.00	0.00	1.00	2.00	3.00	2.00	0.00	0.00	0.00	0.00	0.00	0.00	
						COSTEO S/	0.00	0.00	1,375.00	2,750.00	4,125.00	2,750.00	0.00	0.00	0.00	0.00	0.00	0.00	11,0
					2021	FISICO	0.00	0.00	1.00	2.00	3.00	2.00	0.00	0.00	0.00	0.00	0.00	0.00	
						COSTEO S/	0.00	0.00	1,375.00	2,750.00	4,125.00	2,750.00	0.00	0.00	0.00	0.00	0.00	0.00	11,0
					2022	FISICO	0.00	0.00	1.00	2.00	3.00	2.00	0.00	0.00	0.00	0.00	0.00	0.00	
						COSTEO S/	0.00	0.00	1,375.00	2,750.00	4,125.00	2,750.00	0.00	0.00	0.00	0.00	0.00	0.00	11,0
AOI00086100317	IMPLEMENTACIÓN, MONITOREO Y SEGUIMIENTO DEL PROGRAMA DE EDUCACIÓN SEXUAL INTEGRAL DE ACUERDO AL MARCO CURRICULAR NACIONAL VIGENTE, GARANTIZANDO CONDICIONES Y RECURSOS EDUCATIVOS PARA SU IMPLEMENTACIÓN. INCLUYE PLAN DE FORTALECIMIENTO DE CAPACIDADES A DOCENTES EBR	160100 -	INFORME	Muy Alta	2020	FISICO	0.00	0.00	0.00	1.00	1.00	1.00	1.00	1.00	1.00	1.00	0.00	0.00	
						COSTEO S/	0.00	0.00	0.00	4,500.00	4,500.00	4,500.00	4,500.00	4,500.00	4,500.00	4,500.00	0.00	0.00	31,5
					2021	FISICO	0.00	0.00	0.00	1.00	1.00	1.00	1.00	1.00	1.00	1.00	0.00	0.00	
						COSTEO S/	0.00	0.00	0.00	4,500.00	4,500.00	4,500.00	4,500.00	4,500.00	4,500.00	4,500.00	0.00	0.00	31,5
					2022	FISICO	0.00	0.00	0.00	1.00	1.00	1.00	1.00	1.00	1.00	1.00	0.00	0.00	
						COSTEO S/	0.00	0.00	0.00	4,500.00	4,500.00	4,500.00	4,500.00	4,500.00	4,500.00	4,500.00	0.00	0.00	31,5
AOI00086100318	EXTENSIÓN DE USO DE LOS SERVICIOS DE SALUD SEXUAL Y REPRODUCTIVOS DIRIGIDA A ADOLESCENTES DESDE LAS IIEE, MEDIANTE ACUERDOS OPERATIVOS ENTRE DIRESA Y DREL. EN 10 DISTRITOS PRIORIZADOS.	160100 -	INFORME	Muy Alta	2020	FISICO	0.00	0.00	0.00	0.00	2.00	2.00	2.00	2.00	2.00	0.00	0.00	0.00	1
						COSTEO S/	0.00	0.00	0.00	0.00	12,000.00	12,000.00	12,000.00	12,000.00	12,000.00	0.00	0.00	0.00	60,0
					2021	FISICO	0.00	0.00	0.00	0.00	2.00	2.00	2.00	2.00	2.00	0.00	0.00	0.00	1
						COSTEO S/	0.00	0.00	0.00	0.00	12,000.00	12,000.00	12,000.00	12,000.00	12,000.00	0.00	0.00	0.00	60,0
					2022	FISICO	0.00	0.00	0.00	0.00	2.00	2.00	2.00	2.00	2.00	0.00	0.00	0.00	1
						COSTEO S/	0.00	0.00	0.00	0.00	12,000.00	12,000.00	12,000.00	12,000.00	12,000.00	0.00	0.00	0.00	60,0
AOI00086100319	CAPACITACIÓN A GOBIERNO LOCALES PARA LA IMPLEMENTACIÓN DE PROYECTOS DIRIGIDOS A ESCOLARES PARA LA PREVENCIÓN DEL EMBARAZO ADOLESCENTE Y CONDUCTAS DE RIESGO, ORIENTADO AL FORTALECIMIENTO DE SU PLAN DE VIDA, DESCENTRALIZADO EN LAS 8 PROVINCIAS.	160100 -	INFORME	Muy Alta	2020	FISICO	0.00	0.00	1.00	1.00	1.00	1.00	1.00	1.00	1.00	1.00	0.00	0.00	
						COSTEO S/	0.00	0.00	6,500.00	6,500.00	6,500.00	6,500.00	6,500.00	6,500.00	6,500.00	6,500.00	0.00	0.00	52,0
					2021	FISICO	0.00	0.00	1.00	1.00	1.00	1.00	1.00	1.00	1.00	1.00	0.00	0.00	
						COSTEO S/	0.00	0.00	6,500.00	6,500.00	6,500.00	6,500.00	6,500.00	6,500.00	6,500.00	6,500.00	0.00	0.00	52,0
					2022	FISICO	0.00	0.00	1.00	1.00	1.00	1.00	1.00	1.00	1.00	1.00	0.00	0.00	
						COSTEO S/	0.00	0.00	6,500.00	6,500.00	6,500.00	6,500.00	6,500.00	6,500.00	6,500.00	6,500.00	0.00	0.00	52,0
AOI00086100320	DIFUSIÓN PARA PROMOVER EL ACCESO Y PERMANENCIA DE LAS NIÑAS, ADOLESCENTES Y MUJERES EN EL SISTEMA EDUCATIVO DEL ÁREA RURAL	160100 -	CAMPAÑA	Muy Alta	2020	FISICO	0.00	0.00	0.00	1.00	0.00	1.00	0.00	1.00	0.00	0.00	0.00	0.00	
						COSTEO S/	0.00	0.00	0.00	4,000.00	0.00	4,000.00	0.00	4,000.00	0.00	0.00	0.00	0.00	12,0
					2021	FISICO	0.00	0.00	0.00	1.00	0.00	1.00	0.00	1.00	0.00	0.00	0.00	0.00	
						COSTEO S/	0.00	0.00	0.00	4,000.00	0.00	4,000.00	0.00	4,000.00	0.00	0.00	0.00	0.00	12,0
					2022	FISICO	0.00	0.00	0.00	1.00	0.00	1.00	0.00	1.00	0.00	0.00	0.00	0.00	
						COSTEO S/	0.00	0.00	0.00	4,000.00	0.00	4,000.00	0.00	4,000.00	0.00	0.00	0.00	0.00	12,0

AEI.02.08 - Adecuación cultural de los servicios de salud materno neonatal permanente para las IPRESS.

CODIGO	ACTIVIDAD OPERATIVA	UBIGEO	U.M.	PRIORIDAD	PERIODO MULTIANUAL	PROGRAMACION MENSUAL													TOTAL AN
						META	01	02	03	04	05	06	07	08	09	10	11	12	
AOI00086100321	INSTRUCCIÓN DE UN PLAN Y DE CAPACIDADES PARA LA IMPLEMENTACIÓN DE SISTEMA E-QHALI REDES INTEGRADAS DE SERVICIOS DE SALUD (RISS) CON ENFOQUE INTERCULTURAL, ARTICULADOS A LOS GOBIERNOS LOCALES Y REDES COMUNITARIAS FORTALECIDAS.	160100 -	INFORME	Muy Alta	2020	FISICO	0.00	0.00	1.00	1.00	1.00	1.00	0.00	0.00	0.00	0.00	0.00	0.00	
						COSTEO S/	0.00	0.00	13,000.00	13,000.00	13,000.00	13,000.00	0.00	0.00	0.00	0.00	0.00	0.00	52,0
					2021	FISICO	0.00	0.00	1.00	1.00	1.00	1.00	0.00	0.00	0.00	0.00	0.00	0.00	
						COSTEO S/	0.00	0.00	13,000.00	13,000.00	13,000.00	13,000.00	0.00	0.00	0.00	0.00	0.00	0.00	52,0
					2022	FISICO	0.00	0.00	1.00	1.00	1.00	1.00	0.00	0.00	0.00	0.00	0.00	0.00	
						COSTEO S/	0.00	0.00	13,000.00	13,000.00	13,000.00	13,000.00	0.00	0.00	0.00	0.00	0.00	0.00	52,0
AOI00086100322	ORIENTACIÓN Y ASISTENCIA TÉCNICA A AUTORIDADES LOCALES Y LIDERES COMUNALES EN SU PARTICIPACIÓN Y VIGILANCIA ACTIVA EN EL CUIDADO DE LA SALUD MATERNA PERINATAL Y LA PROMOCIÓN DE ESTILO DE VIDA SALUDABLES, CON ENFOQUE DE GÉNERO, INTERCULTURAL, EN LAS CAPITALES DE PROVINCIA.	160100 -	GOBIERNO LOCAL	Muy Alta	2020	FISICO	0.00	0.00	3.00	3.00	3.00	3.00	3.00	3.00	2.00	0.00	0.00	0.00	2
						COSTEO S/	0.00	0.00	7,500.00	7,500.00	7,500.00	7,500.00	7,500.00	7,500.00	5,000.00	0.00	0.00	0.00	50,0
					2021	FISICO	0.00	0.00	3.00	3.00	3.00	3.00	3.00	3.00	2.00	0.00	0.00	0.00	2
						COSTEO S/	0.00	0.00	7,500.00	7,500.00	7,500.00	7,500.00	7,500.00	7,500.00	5,000.00	0.00	0.00	0.00	50,0
					2022	FISICO	0.00	0.00	3.00	3.00	3.00	3.00	3.00	3.00	2.00	0.00	0.00	0.00	2
						COSTEO S/	0.00	0.00	7,500.00	7,500.00	7,500.00	7,500.00	7,500.00	7,500.00	5,000.00	0.00	0.00	0.00	50,0
AOI00086100323	CONFORMACIÓN DE LAS INSTANCIA DE ARTICULACIÓN REGIONAL PARA LA ACCIÓN CONCERTADA ENTRE LOS SECTORES Y GOBIERNOS LOCALES CON ENFOQUE TERRITORIAL PARA LA REDUCCIÓN DE LA DCI, ANEMIA Y PREVENCIÓN DE LA MUERTE MATERNA EN LA REGIÓN LORETO.	160100 -	INFORME	Muy Alta	2020	FISICO	0.00	1.00	0.00	0.00	0.00	0.00	0.00	0.00	0.00	0.00	0.00	0.00	
						COSTEO S/	0.00	7,000.00	0.00	0.00	0.00	0.00	0.00	0.00	0.00	0.00	0.00	0.00	7,0
					2021	FISICO	0.00	1.00	0.00	0.00	0.00	0.00	0.00	0.00	0.00	0.00	0.00	0.00	
						COSTEO S/	0.00	7,000.00	0.00	0.00	0.00	0.00	0.00	0.00	0.00	0.00	0.00	0.00	7,0
					2022	FISICO	0.00	1.00	0.00	0.00	0.00	0.00	0.00	0.00	0.00	0.00	0.00	0.00	
						COSTEO S/	0.00	7,000.00	0.00	0.00	0.00	0.00	0.00	0.00	0.00	0.00	0.00	0.00	7,0
AOI00086100324	IMPLEMENTACIÓN DE SISTEMA E-QHALI EN LAS IPRESS Y HOSPITALES PARA LA MEJORA DE LOS SERVICIOS DE SALUD EN 5 MICROREDES DE SALUD PRIORIZADAS.	160100 -	INFORME	Muy Alta	2020	FISICO	0.00	0.00	0.00	0.00	1.00	1.00	1.00	1.00	1.00	0.00	0.00	0.00	
						COSTEO S/	0.00	0.00	0.00	0.00	2,500.00	2,500.00	2,500.00	2,500.00	2,500.00	0.00	0.00	0.00	12,5
					2021	FISICO	0.00	0.00	0.00	0.00	1.00	1.00	1.00	1.00	1.00	0.00	0.00	0.00	
						COSTEO S/	0.00	0.00	0.00	0.00	2,500.00	2,500.00	2,500.00	2,500.00	2,500.00	0.00	0.00	0.00	12,5
					2022	FISICO	0.00	0.00	0.00	0.00	1.00	1.00	1.00	1.00	1.00	0.00	0.00	0.00	
						COSTEO S/	0.00	0.00	0.00	0.00	2,500.00	2,500.00	2,500.00	2,500.00	2,500.00	0.00	0.00	0.00	12,5
AOI00086100325	ELABORACIÓN Y ASISTENCIA TÉCNICA DE PLANES LOCALES CONCERTADOS PARA LA REDUCCIÓN DE LA DCI, ANEMIA Y CONFORMACIÓN DE LA INSTANCIA DE ARTICULACIÓN Y COORDINACIÓN LOCAL EN EL MARCO DE LOS PROGRAMAS PRESUPUESTA LES, 20 DISTRITOS PRIORIZADOS.	160100 -	DISTRITO	Muy Alta	2020	FISICO	0.00	0.00	0.00	2.00	2.00	2.00	3.00	3.00	3.00	3.00	2.00	0.00	2
						COSTEO S/	0.00	0.00	0.00	6,000.00	6,000.00	6,000.00	9,000.00	9,000.00	9,000.00	9,000.00	6,000.00	0.00	60,0
					2021	FISICO	0.00	0.00	0.00	2.00	2.00	2.00	3.00	3.00	3.00	3.00	2.00	0.00	2
						COSTEO S/	0.00	0.00	0.00	6,000.00	6,000.00	6,000.00	9,000.00	9,000.00	9,000.00	9,000.00	6,000.00	0.00	60,0
					2022	FISICO	0.00	0.00	0.00	2.00	2.00	2.00	3.00	3.00	3.00	3.00	2.00	0.00	2
						COSTEO S/	0.00	0.00	0.00	6,000.00	6,000.00	6,000.00	9,000.00	9,000.00	9,000.00	9,000.00	6,000.00	0.00	60,0

OEI.06 - Mejorar el acceso a servicios sociales para personas en situación de vulnerabilidad.

AEI.06.01 - Programas sociales; implementados; para la población en situación de vulnerabilidad.

CODIGO	ACTIVIDAD OPERATIVA	UBIGEO	U.M.	PRIORIDAD	PERIODO MULTIANUAL	PROGRAMACION MENSUAL													TOTAL AN
						META	01	02	03	04	05	06	07	08	09	10	11	12	
AOI00086100327	IMPLEMENTACIÓN DE MESAS DE TRABAJO,DEL MINISTERIO DE TRABAJO Y EL PROGRAMA NACIONAL PARA LA PROMOCIÓN DE OPORTUNIDADES LABORALES	160100 -	INFORME	Muy Alta	2020	FISICO	0.00	1.00	0.00	1.00	0.00	1.00	0.00	1.00	0.00	1.00	0.00	0.00	
						COSTEO S/	0.00	250.00	0.00	250.00	0.00	250.00	0.00	250.00	0.00	250.00	0.00	0.00	1,25
					2021	FISICO	0.00	1.00	0.00	1.00	0.00	1.00	0.00	1.00	0.00	1.00	0.00	0.00	
						COSTEO S/	0.00	250.00	0.00	250.00	0.00	250.00	0.00	250.00	0.00	250.00	0.00	0.00	1,25

					2022	FISICO	0.00	1.00	0.00	1.00	0.00	1.00	0.00	1.00	0.00	1.00	0.00	0.00	
						COSTEO S/	0.00	250.00	0.00	250.00	0.00	250.00	0.00	250.00	0.00	250.00	0.00	0.00	1,25
AOI00086100328	INSTRUCCIÓN DE CAPACIDADES A DIRECTIVOS DE LA GERENCIA REGIONAL DE DESARROLLO SOCIAL Y DE LA DIRECCIÓN REGIONAL DE TRABAJO Y PROMOCIÓN DEL EMPLEO.	160100 -	INFORME	Muy Alta	2020	FISICO	0.00	0.00	0.00	1.00	0.00	1.00	0.00	1.00	0.00	1.00	0.00	0.00	
						COSTEO S/	0.00	0.00	0.00	250.00	0.00	250.00	0.00	250.00	0.00	250.00	0.00	0.00	1,0
					2021	FISICO	0.00	0.00	0.00	1.00	0.00	1.00	0.00	1.00	0.00	1.00	0.00	0.00	
						COSTEO S/	0.00	0.00	0.00	250.00	0.00	250.00	0.00	250.00	0.00	250.00	0.00	0.00	1,0
					2022	FISICO	0.00	0.00	0.00	1.00	0.00	1.00	0.00	1.00	0.00	1.00	0.00	0.00	
						COSTEO S/	0.00	0.00	0.00	250.00	0.00	250.00	0.00	250.00	0.00	250.00	0.00	0.00	1,0
AOI00086100329	ORIENTACIÓN DE MÓDULOS DE CAPACITACIÓN A POBLACIÓN VULNERABLE EN HABILIDADES TÉCNICO-PRODUCTIVO EN CONVENIO CON EL MINISTERIO DE TRABAJO EN LAS 8 PROVINCIAS DE LA REGIÓN LORETO.	160100 -	USUARIO	Muy Alta	2020	FISICO	0.00	0.00	50.00	50.00	50.00	50.00	50.00	50.00	50.00	50.00	50.00	50.00	5
						COSTEO S/	0.00	0.00	7,000.00	7,000.00	7,000.00	7,000.00	7,000.00	7,000.00	7,000.00	7,000.00	7,000.00	7,000.00	70,0
					2021	FISICO	0.00	0.00	50.00	50.00	50.00	50.00	50.00	50.00	50.00	50.00	50.00	50.00	5
						COSTEO S/	0.00	0.00	7,000.00	7,000.00	7,000.00	7,000.00	7,000.00	7,000.00	7,000.00	7,000.00	7,000.00	7,000.00	70,0
					2022	FISICO	0.00	0.00	50.00	50.00	50.00	50.00	50.00	50.00	50.00	50.00	50.00	50.00	5
						COSTEO S/	0.00	0.00	7,000.00	7,000.00	7,000.00	7,000.00	7,000.00	7,000.00	7,000.00	7,000.00	7,000.00	7,000.00	70,0
AOI00086100330	ORIENTACIÓN PARA FORTALECIMIENTO DE CAPACIDADES EN PEQUEÑAS EMPRENDEDORAS EN POBLACIONES DE MUJERES CON EXTREMA POBREZA Y CONDICIONES VULNERABLES DE LAS 8 PROVINCIAS DE LA REGIÓN LORETO.	160100 -	USUARIO	Muy Alta	2020	FISICO	0.00	0.00	50.00	50.00	50.00	50.00	50.00	50.00	50.00	50.00	50.00	50.00	5
						COSTEO S/	0.00	0.00	7,000.00	7,000.00	7,000.00	7,000.00	7,000.00	7,000.00	7,000.00	7,000.00	7,000.00	7,000.00	70,0
					2021	FISICO	0.00	0.00	50.00	50.00	50.00	50.00	50.00	50.00	50.00	50.00	50.00	50.00	5
						COSTEO S/	0.00	0.00	7,000.00	7,000.00	7,000.00	7,000.00	7,000.00	7,000.00	7,000.00	7,000.00	7,000.00	7,000.00	70,0
					2022	FISICO	0.00	0.00	50.00	50.00	50.00	50.00	50.00	50.00	50.00	50.00	50.00	50.00	5
						COSTEO S/	0.00	0.00	7,000.00	7,000.00	7,000.00	7,000.00	7,000.00	7,000.00	7,000.00	7,000.00	7,000.00	7,000.00	70,0

OEI.07 - Modernizar la gestión pública regional.

AEI.07.01 - Evaluación de instrumentos de gestión; en forma permanente; en el Gobierno Regional de Loreto.

CODIGO	ACTIVIDAD OPERATIVA	UBIGEO	U.M.	PRIORIDAD	PERIODO MULTIANUAL	PROGRAMACION MENSUAL													TOTAL AN
						META	01	02	03	04	05	06	07	08	09	10	11	12	
AOI00086100326	CONFORMACIÓN Y FUNCIONAMIENTO DEL GRUPO IMPULSOR PARA LA ELABORACIÓN DEL PROYECTO EDUCATIVO NACIONAL VINCULADO AL PROYECTO EDUCATIVO REGIONAL CONCERTADO.	160100 -	INFORME	Muy Alta	2020	FISICO	0.00	1.00	1.00	1.00	1.00	1.00	1.00	0.00	0.00	0.00	0.00	0.00	
						COSTEO S/	0.00	12,000.00	120,000.00	12,000.00	12,000.00	12,000.00	12,000.00	0.00	0.00	0.00	0.00	0.00	180,0
					2021	FISICO	0.00	1.00	1.00	1.00	1.00	1.00	1.00	0.00	0.00	0.00	0.00	0.00	
						COSTEO S/	0.00	12,000.00	120,000.00	12,000.00	12,000.00	12,000.00	12,000.00	0.00	0.00	0.00	0.00	0.00	180,0
					2022	FISICO	0.00	1.00	1.00	1.00	1.00	1.00	1.00	0.00	0.00	0.00	0.00	0.00	
						COSTEO S/	0.00	12,000.00	120,000.00	12,000.00	12,000.00	12,000.00	12,000.00	0.00	0.00	0.00	0.00	0.00	180,0

AEI.07.04 - Control de procesos de gestión permanente; en el Gobierno Regional de Loreto.

CODIGO	ACTIVIDAD OPERATIVA	UBIGEO	U.M.	PRIORIDAD	PERIODO MULTIANUAL	PROGRAMACION MENSUAL													TOTAL AN
						META	01	02	03	04	05	06	07	08	09	10	11	12	
AOI00086100331	SUPERVISIÓN ACOMPAÑAMIENTO Y VIGILANCIA A LOS 04 SECTORES Y ACTIVIDADES FUNCIONALES DE LA GERENCIA REGIONAL DE DESARROLLO SOCIAL.	160100 -	INFORME	Muy Alta	2020	FISICO	0.00	1.00	1.00	1.00	1.00	1.00	1.00	1.00	1.00	1.00	1.00	1.00	1
						COSTEO S/	0.00	6,090.00	6,090.00	6,090.00	6,090.00	6,090.00	6,090.00	6,090.00	6,090.00	6,090.00	6,090.00	6,100.00	67,0
					2021	FISICO	0.00	1.00	1.00	1.00	1.00	1.00	1.00	1.00	1.00	1.00	1.00	1.00	1
						COSTEO S/	0.00	6,090.00	6,090.00	6,090.00	6,090.00	6,090.00	6,090.00	6,090.00	6,090.00	6,090.00	6,090.00	6,100.00	67,0
					2022	FISICO	0.00	1.00	1.00	1.00	1.00	1.00	1.00	1.00	1.00	1.00	1.00	1.00	1
						COSTEO S/	0.00	6,090.00	6,090.00	6,090.00	6,090.00	6,090.00	6,090.00	6,090.00	6,090.00	6,090.00	6,090.00	6,100.00	67,0
AOI00086100332	IMPLEMENTACIÓN DE EQUIPOS Y DISPOSITIVOS DE CÓMPUTOS E INFORMÁTICOS	160100 -	BIEN	Muy Alta	2020	FISICO	0.00	0.00	3.00	0.00	0.00	0.00	0.00	0.00	0.00	0.00	0.00	0.00	
						COSTEO S/	0.00	0.00	10,000.00	0.00	0.00	0.00	0.00	0.00	0.00	0.00	0.00	0.00	10,0
					2021	FISICO	0.00	0.00	3.00	0.00	0.00	0.00	0.00	0.00	0.00	0.00	0.00	0.00	

						COSTEO S/	0.00	0.00	10,000.00	0.00	0.00	0.00	0.00	0.00	0.00	0.00	0.00	0.00	10,0
						FISICO	0.00	0.00	3.00	0.00	0.00	0.00	0.00	0.00	0.00	0.00	0.00	0.00	
					2022	COSTEO S/	0.00	0.00	10,000.00	0.00	0.00	0.00	0.00	0.00	0.00	0.00	0.00	0.00	10,0
						FISICO	0.00	1.00	0.00	0.00	1.00	0.00	0.00	0.00	1.00	0.00	0.00	0.00	
					2020	COSTEO S/	0.00	3,000.00	0.00	0.00	3,000.00	0.00	0.00	0.00	3,000.00	0.00	0.00	0.00	9,0
						FISICO	0.00	1.00	0.00	0.00	1.00	0.00	0.00	0.00	1.00	0.00	0.00	0.00	
AOI00086100347	ATENCIÓN DE ÚTILES DE OFICINA	160100 -	KIT	Muy Alta	2021	COSTEO S/	0.00	3,000.00	0.00	0.00	3,000.00	0.00	0.00	0.00	3,000.00	0.00	0.00	0.00	9,0
						FISICO	0.00	1.00	0.00	0.00	1.00	0.00	0.00	0.00	1.00	0.00	0.00	0.00	
					2022	COSTEO S/	0.00	3,000.00	0.00	0.00	3,000.00	0.00	0.00	0.00	3,000.00	0.00	0.00	0.00	9,0

CENTRO DE COSTO: 20.02 - Sub Gerencia de Programas Sociales

OEI.01 - Contribuir al acceso de los servicios de protección para niñas; niños y adolescentes.

AEI.01.03 - Programa de atención de situaciones de violencia física y sexual; implementados; en el departamento.

CODIGO	ACTIVIDAD OPERATIVA	UBIGEO	U.M.	PRIORIDAD	PERIODO MULTIANUAL	PROGRAMACION MENSUAL													TOTAL AN
						META	01	02	03	04	05	06	07	08	09	10	11	12	
	ELABORACIÓN DEL PLAN DE					FISICO	0.00	0.00	0.00	1.00	2.00	2.00	2.00	1.00	0.00	0.00	0.00	0.00	
	FORTALECIMIENTO DE CAPACIDADES DE ACTORES PARA LA INTERVENCIÓN EN VIOLENCIA DE GÉNERO, DE ACUERDO A COMPETENCIAS Y SOCIALIZACIÓN EN LAS INSTITUCIONES QUE INTERVIENEN EN LA RUTA DE ATENCIÓN, DESCENTRALIZADO EN LAS 8 PROVINCIAS DE LA REGIÓN LORETO.				2020	COSTEO S/	0.00	0.00	0.00	5,500.00	12,000.00	12,000.00	12,000.00	5,500.00	0.00	0.00	0.00	0.00	47,0
						FISICO	0.00	0.00	0.00	1.00	2.00	2.00	2.00	1.00	0.00	0.00	0.00	0.00	
AOI00086100333		160100 -	INFORME	Muy Alta	2021	COSTEO S/	0.00	0.00	0.00	5,500.00	12,000.00	12,000.00	12,000.00	5,500.00	0.00	0.00	0.00	0.00	47,0
						FISICO	0.00	0.00	0.00	1.00	2.00	2.00	2.00	1.00	0.00	0.00	0.00	0.00	
					2022	COSTEO S/	0.00	0.00	0.00	5,500.00	12,000.00	12,000.00	12,000.00	5,500.00	0.00	0.00	0.00	0.00	47,0
	ELABORACIÓN DEL PLAN DE FORTALECIMIENTO DE CAPACIDADES DE 200 GESTORES PÚBLICOS PARA LA TRANSVERSALIZACIÓN DE LOS ENFOQUES DE DERECHOS, EQUIDAD DE GÉNERO, TERRITORIALIDAD EN LA IMPLEMENTACIÓN DE POLÍTICAS PÚBLICAS EN LAS 8 PROVINCIAS DE LA REGIÓN LORETO.					FISICO	0.00	20.00	20.00	20.00	20.00	20.00	20.00	20.00	20.00	20.00	20.00	0.00	2
					2020	COSTEO S/	0.00	3,500.00	3,500.00	3,500.00	3,500.00	3,500.00	3,500.00	3,500.00	3,500.00	3,500.00	3,500.00	0.00	35,0
						FISICO	0.00	20.00	20.00	20.00	20.00	20.00	20.00	20.00	20.00	20.00	20.00	0.00	2
AOI00086100334		160100 -	GESTORES CAPACITADOS	Muy Alta	2021	COSTEO S/	0.00	3,500.00	3,500.00	3,500.00	3,500.00	3,500.00	3,500.00	3,500.00	3,500.00	3,500.00	3,500.00	0.00	35,0
						FISICO	0.00	20.00	20.00	20.00	20.00	20.00	20.00	20.00	20.00	20.00	20.00	0.00	2
					2022	COSTEO S/	0.00	3,500.00	3,500.00	3,500.00	3,500.00	3,500.00	3,500.00	3,500.00	3,500.00	3,500.00	3,500.00	0.00	35,0

AEI.01.04 - Programa de prevención de trata y explotación sexual y laboral; implementado; para la población

CODIGO	ACTIVIDAD OPERATIVA	UBIGEO	U.M.	PRIORIDAD	PERIODO MULTIANUAL	PROGRAMACION MENSUAL													TOTAL AN
						META	01	02	03	04	05	06	07	08	09	10	11	12	
						FISICO	0.00	0.00	0.00	1.00	0.00	1.00	0.00	1.00	0.00	1.00	0.00	1.00	
					2020	COSTEO S/	0.00	0.00	0.00	5,200.00	0.00	5,200.00	0.00	5,200.00	0.00	5,200.00	0.00	5,200.00	26,0
	IMPLEMENTACIÓN DEL PROGRAMA REGIONAL CONTRA LA TRATA DE PERSONAS Y TRABAJO FORZOSO DE LORETO, SEGUIMIENTO Y EVALUACIÓN.					FISICO	0.00	0.00	0.00	1.00	0.00	1.00	0.00	1.00	0.00	1.00	0.00	1.00	
AOI00086100335		160100 -	INFORME	Muy Alta	2021	COSTEO S/	0.00	0.00	0.00	5,200.00	0.00	5,200.00	0.00	5,200.00	0.00	5,200.00	0.00	5,200.00	26,0
						FISICO	0.00	0.00	0.00	1.00	0.00	1.00	0.00	1.00	0.00	1.00	0.00	1.00	
					2022	COSTEO S/	0.00	0.00	0.00	5,200.00	0.00	5,200.00	0.00	5,200.00	0.00	5,200.00	0.00	5,200.00	26,0

AEI.01.05 - Espacios de articulación de servicios contra la violencia física y sexual especializados para autoridades del departamento.

CODIGO	ACTIVIDAD OPERATIVA	UBIGEO	U.M.	PRIORIDAD	PERIODO MULTIANUAL	PROGRAMACION MENSUAL													TOTAL AN
						META	01	02	03	04	05	06	07	08	09	10	11	12	
AOI00086100336	IMPLEMENTACIÓN DE MESAS TÉCNICAS A NIVEL PROVINCIAL DE LUCHA CONTRA LA VIOLENCIA DE GÉNERO. REUNIONES MULTISECTORIALES PARA SEGUIMIENTO Y	160100 -	INFORME	Muy Alta		FISICO	0.00	0.00	1.00	1.00	1.00	1.00	1.00	1.00	1.00	1.00	1.00	1.00	1
					2020	COSTEO S/	0.00	0.00	1,150.00	1,150.00	1,150.00	1,150.00	1,150.00	1,150.00	1,150.00	1,150.00	1,150.00	1,150.00	11,5
					2021	FISICO	0.00	0.00	1.00	1.00	1.00	1.00	1.00	1.00	1.00	1.00	1.00	1.00	1
						COSTEO	0.00	0.00	1,150.00	1,150.00	1,150.00	1,150.00	1,150.00	1,150.00	1,150.00	1,150.00	1,150.00	1,150.00	11,5

	EVALUACIÓN DE AVANCES DE PLAN OPERATIVO Y CEREMONIAS PROTOCOLARES POR DÍA INTERNACIONAL DE LA MUJER, DÍA INTERNACIONAL DE LA NO VIOLENCIA, DÍA MUNDIAL CONTRA EL VIH SIDA Y OTROS.				2022	S/ FISICO	0.00	0.00	1.00	1.00	1.00	1.00	1.00	1.00	1.00	1.00	1.00	1.00	1
						COSTEO S/	0.00	0.00	1,150.00	1,150.00	1,150.00	1,150.00	1,150.00	1,150.00	1,150.00	1,150.00	1,150.00	1,150.00	11,5

OEI.02 - Mejorar el acceso a los servicios de salud para la población.

AEI.02.03 - Programa de prevención y atención del embarazo y maternidad adolescente; articulado; para la población.

CODIGO	ACTIVIDAD OPERATIVA	UBIGEO	U.M.	PRIORIDAD	PERIODO MULTIANUAL	PROGRAMACION MENSUAL													TOTAL AN
						META	01	02	03	04	05	06	07	08	09	10	11	12	
AOI00086100337	CONFORMACIÓN DE UN COMITÉ MULTISECTORIAL REGIONAL Y 7 COMITÉS PROVINCIALES PARA LA PREVENCIÓN DEL EMBARAZO ADOLESCENTE EN LORETO; IMPLEMENTACIÓN Y MONITOREO DEL PLAN REGIONAL DE REDUCCIÓN DE EMBARAZO ADOLESCENTE CON ENFOQUE INTERCULTURAL Y DERECHOS DE LORETO 2018-2022.	160100 -	INFORME	Muy Alta	2020	FISICO	0.00	0.00	1.00	2.00	3.00	2.00	0.00	0.00	0.00	0.00	0.00	0.00	
						COSTEO S/	0.00	0.00	1,200.00	2,500.00	3,600.00	2,400.00	0.00	0.00	0.00	0.00	0.00	0.00	9,7
					2021	FISICO	0.00	0.00	1.00	2.00	3.00	2.00	0.00	0.00	0.00	0.00	0.00	0.00	
						COSTEO S/	0.00	0.00	1,200.00	2,500.00	3,600.00	2,400.00	0.00	0.00	0.00	0.00	0.00	0.00	9,7
					2022	FISICO	0.00	0.00	1.00	2.00	3.00	2.00	0.00	0.00	0.00	0.00	0.00	0.00	
						COSTEO S/	0.00	0.00	1,200.00	2,500.00	3,600.00	2,400.00	0.00	0.00	0.00	0.00	0.00	0.00	9,7
AOI00086100338	IMPLEMENTACIÓN DEL PROGRAMA DE EDUCACIÓN SEXUAL INTEGRAL DE ACUERDO AL MARCO CURRICULAR NACIONAL VIGENTE, GARANTIZANDO CONDICIONES Y RECURSOS EDUCATIVOS PARA SU IMPLEMENTACIÓN. INCLUYE PLAN DE FORTALECIMIENTO DE CAPACIDADES A DOCENTES EBR, MONITOREO Y SEGUIMIENTO.	160100 -	INFORME	Muy Alta	2020	FISICO	0.00	0.00	0.00	1.00	1.00	1.00	1.00	1.00	1.00	1.00	0.00	0.00	
						COSTEO S/	0.00	0.00	0.00	3,500.00	3,500.00	3,500.00	3,500.00	3,500.00	3,500.00	3,500.00	0.00	0.00	24,5
					2021	FISICO	0.00	0.00	0.00	1.00	1.00	1.00	1.00	1.00	1.00	1.00	0.00	0.00	
						COSTEO S/	0.00	0.00	0.00	3,500.00	3,500.00	3,500.00	3,500.00	3,500.00	3,500.00	3,500.00	0.00	0.00	24,5
					2022	FISICO	0.00	0.00	0.00	1.00	1.00	1.00	1.00	1.00	1.00	1.00	0.00	0.00	
						COSTEO S/	0.00	0.00	0.00	3,500.00	3,500.00	3,500.00	3,500.00	3,500.00	3,500.00	3,500.00	0.00	0.00	24,5
AOI00086100339	CAPACITACIÓN A GOBIERNOS LOCALES PARA LA IMPLEMENTACIÓN DE PROYECTOS DIRIGIDO A LAS ESCOLARES PARA LA PREVENCIÓN DEL EMBARAZO ADOLESCENTE Y CONDUCTAS DE RIESGO, ORIENTADO AL FORTALECIMIENTO DE SU PLAN DE VIDA, DESCENTRALIZADO EN LAS 8 PROVINCIAS.	160100 -	INFORME	Muy Alta	2020	FISICO	0.00	0.00	1.00	1.00	1.00	1.00	1.00	1.00	1.00	1.00	0.00	0.00	
						COSTEO S/	0.00	0.00	3,500.00	3,500.00	3,500.00	3,500.00	3,500.00	3,500.00	3,500.00	3,500.00	0.00	0.00	28,0
					2021	FISICO	0.00	0.00	1.00	1.00	1.00	1.00	1.00	1.00	1.00	1.00	0.00	0.00	
						COSTEO S/	0.00	0.00	3,500.00	3,500.00	3,500.00	3,500.00	3,500.00	3,500.00	3,500.00	3,500.00	0.00	0.00	28,0
					2022	FISICO	0.00	0.00	1.00	1.00	1.00	1.00	1.00	1.00	1.00	1.00	0.00	0.00	
						COSTEO S/	0.00	0.00	3,500.00	3,500.00	3,500.00	3,500.00	3,500.00	3,500.00	3,500.00	3,500.00	0.00	0.00	28,0

AEI.02.08 - Adecuación cultural de los servicios de salud materno neonatal permanente para las IPRESS.

CODIGO	ACTIVIDAD OPERATIVA	UBIGEO	U.M.	PRIORIDAD	PERIODO MULTIANUAL	PROGRAMACION MENSUAL													TOTAL AN
						META	01	02	03	04	05	06	07	08	09	10	11	12	
AOI00086100340	CONFORMACIÓN DE LA INSTANCIA DE ARTICULACIÓN REGIONAL PARA LA ACCIÓN CONCERTADA ENTRE LOS SECTORES Y GOBIERNOS LOCALES CON ENFOQUE TERRITORIAL PARA LA REDUCCIÓN DE LA DCI, ANEMIA Y PREVENCIÓN DE LA MUERTE MATERNA EN LA REGIÓN LORETO	160100 -	INFORME	Muy Alta	2020	FISICO	0.00	1.00	0.00	0.00	0.00	0.00	0.00	0.00	0.00	0.00	0.00	0.00	
						COSTEO S/	0.00	7,000.00	0.00	0.00	0.00	0.00	0.00	0.00	0.00	0.00	0.00	0.00	7,0
					2021	FISICO	0.00	1.00	0.00	0.00	0.00	0.00	0.00	0.00	0.00	0.00	0.00	0.00	
						COSTEO S/	0.00	7,000.00	0.00	0.00	0.00	0.00	0.00	0.00	0.00	0.00	0.00	0.00	7,0
					2022	FISICO	0.00	1.00	0.00	0.00	0.00	0.00	0.00	0.00	0.00	0.00	0.00	0.00	
						COSTEO S/	0.00	7,000.00	0.00	0.00	0.00	0.00	0.00	0.00	0.00	0.00	0.00	0.00	7,0
AOI00086100341	CAPACITACIÓN PARA LA ELABORACIÓN DE PLANES LOCALES CONCERTADOS PARA LA REDUCCIÓN DE LA DCI, ANEMIA Y CONFORMACIÓN DE LA INSTANCIA DE ARTICULACIÓN Y COORDINACIÓN LOCAL EN EL MARCO DE LOS PROGRAMAS	160100 -	DISTRITO	Muy Alta	2020	FISICO	0.00	0.00	0.00	2.00	2.00	2.00	3.00	3.00	3.00	3.00	2.00	0.00	2
						COSTEO S/	0.00	0.00	0.00	3,500.00	3,500.00	3,500.00	5,500.00	5,500.00	5,500.00	5,500.00	3,500.00	0.00	36,0
					2021	FISICO	0.00	0.00	0.00	2.00	2.00	2.00	3.00	3.00	3.00	3.00	2.00	0.00	2
						COSTEO S/	0.00	0.00	0.00	3,500.00	3,500.00	3,500.00	5,500.00	5,500.00	5,500.00	5,500.00	3,500.00	0.00	36,0
					2022	FISICO	0.00	0.00	0.00	2.00	2.00	2.00	3.00	3.00	3.00	3.00	2.00	0.00	2
						COSTEO	0.00	0.00	0.00	3,500.00	3,500.00	3,500.00	5,500.00	5,500.00	5,500.00	5,500.00	3,500.00	0.00	36,0

	PRESUPUESTALES, EN 20 DISTRITOS PRIORIZADOS.					S/														

OEI.06 - Mejorar el acceso a servicios sociales para personas en situación de vulnerabilidad.

AEI.06.01 - Programas sociales; implementados; para la población en situación de vulnerabilidad.

CODIGO	ACTIVIDAD OPERATIVA	UBIGEO	U.M.	PRIORIDAD	PERIODO MULTIANUAL	PROGRAMACION MENSUAL													TOTAL AN
						META	01	02	03	04	05	06	07	08	09	10	11	12	
AOI00086100342	REUNIONES TÉCNICAS CON EL MINISTERIO DE TRABAJO Y EL PROGRAMA NACIONAL PARA LA PROMOCIÓN DE OPORTUNIDADES LABORALES.	160100 -	INFORME	Muy Alta	2020	FISICO	0.00	1.00	0.00	1.00	0.00	1.00	0.00	1.00	0.00	1.00	0.00	0.00	
						COSTEO S/	0.00	100.00	0.00	100.00	0.00	100.00	0.00	100.00	0.00	100.00	0.00	0.00	5(
					2021	FISICO	0.00	1.00	0.00	1.00	0.00	1.00	0.00	1.00	0.00	1.00	0.00	0.00	
						COSTEO S/	0.00	100.00	0.00	100.00	0.00	100.00	0.00	100.00	0.00	100.00	0.00	0.00	5(
					2022	FISICO	0.00	1.00	0.00	1.00	0.00	1.00	0.00	1.00	0.00	1.00	0.00	0.00	
						COSTEO S/	0.00	100.00	0.00	100.00	0.00	100.00	0.00	100.00	0.00	100.00	0.00	0.00	5(
AOI00086100343	CAPACITACIÓN A DIRECTIVOS DE LA GERENCIA REGIONAL DE DESARROLLO SOCIAL Y DE LA DIRECCIÓN REGIONAL DE TRABAJO Y PROMOCIÓN DEL EMPLEO.	160100 -	INFORME	Muy Alta	2020	FISICO	0.00	0.00	1.00	0.00	1.00	0.00	1.00	0.00	1.00	0.00	0.00	0.00	
						COSTEO S/	0.00	0.00	250.00	0.00	250.00	0.00	250.00	0.00	250.00	0.00	0.00	0.00	1,0(
					2021	FISICO	0.00	0.00	1.00	0.00	1.00	0.00	1.00	0.00	1.00	0.00	0.00	0.00	
						COSTEO S/	0.00	0.00	250.00	0.00	250.00	0.00	250.00	0.00	250.00	0.00	0.00	0.00	1,0(
					2022	FISICO	0.00	0.00	1.00	0.00	1.00	0.00	1.00	0.00	1.00	0.00	0.00	0.00	
						COSTEO S/	0.00	0.00	250.00	0.00	250.00	0.00	250.00	0.00	250.00	0.00	0.00	0.00	1,0(

OEI.07 - Modernizar la gestión pública regional.

AEI.07.04 - Control de procesos de gestión permanente; en el Gobierno Regional de Loreto.

CODIGO	ACTIVIDAD OPERATIVA	UBIGEO	U.M.	PRIORIDAD	PERIODO MULTIANUAL	PROGRAMACION MENSUAL													TOTAL AN
						META	01	02	03	04	05	06	07	08	09	10	11	12	
AOI00086100344	SUPERVISIÓN Y MONITOREO	160100 -	INFORME	Muy Alta	2020	FISICO	0.00	1.00	1.00	1.00	1.00	1.00	1.00	1.00	1.00	1.00	1.00	1.00	1
						COSTEO S/	0.00	2,200.00	2,180.00	2,180.00	2,180.00	2,180.00	2,180.00	2,180.00	2,180.00	2,180.00	2,180.00	2,180.00	24,0(
					2021	FISICO	0.00	1.00	1.00	1.00	1.00	1.00	1.00	1.00	1.00	1.00	1.00	1.00	1
						COSTEO S/	0.00	2,200.00	2,180.00	2,180.00	2,180.00	2,180.00	2,180.00	2,180.00	2,180.00	2,180.00	2,180.00	2,180.00	24,0(
					2022	FISICO	0.00	1.00	1.00	1.00	1.00	1.00	1.00	1.00	1.00	1.00	1.00	1.00	1
						COSTEO S/	0.00	2,200.00	2,180.00	2,180.00	2,180.00	2,180.00	2,180.00	2,180.00	2,180.00	2,180.00	2,180.00	2,180.00	24,0(
AOI00086100345	ADQUISICIÓN DE ÚTILES DE OFICINA	160100 -	KIT	Muy Alta	2020	FISICO	0.00	0.00	1.00	0.00	0.00	1.00	0.00	0.00	1.00	0.00	0.00	0.00	
						COSTEO S/	0.00	0.00	3,100.00	0.00	0.00	3,000.00	0.00	0.00	3,000.00	0.00	0.00	0.00	9,1(
					2021	FISICO	0.00	0.00	1.00	0.00	0.00	1.00	0.00	0.00	1.00	0.00	0.00	0.00	
						COSTEO S/	0.00	0.00	3,100.00	0.00	0.00	3,000.00	0.00	0.00	3,000.00	0.00	0.00	0.00	9,1(
					2022	FISICO	0.00	0.00	1.00	0.00	0.00	1.00	0.00	0.00	1.00	0.00	0.00	0.00	
						COSTEO S/	0.00	0.00	3,100.00	0.00	0.00	3,000.00	0.00	0.00	3,000.00	0.00	0.00	0.00	9,1(
AOI00086100346	ADQUISICIÓN DE EQUIPO DE COMPUTO E INFORMÁTICO	160100 -	EQUIPO	Muy Alta	2020	FISICO	0.00	2.00	0.00	0.00	0.00	0.00	0.00	0.00	0.00	0.00	0.00	0.00	
						COSTEO S/	0.00	6,000.00	0.00	0.00	0.00	0.00	0.00	0.00	0.00	0.00	0.00	0.00	6,0(
					2021	FISICO	0.00	2.00	0.00	0.00	0.00	0.00	0.00	0.00	0.00	0.00	0.00	0.00	
						COSTEO S/	0.00	6,000.00	0.00	0.00	0.00	0.00	0.00	0.00	0.00	0.00	0.00	0.00	6,0(
					2022	FISICO	0.00	2.00	0.00	0.00	0.00	0.00	0.00	0.00	0.00	0.00	0.00	0.00	
						COSTEO S/	0.00	6,000.00	0.00	0.00	0.00	0.00	0.00	0.00	0.00	0.00	0.00	0.00	6,0(

CENTRO DE COSTO: 20.03 - Sub Gerencia de Promoción Cultural

OEI.03 - Mejorar el acceso a los servicios de educación de la población.

AEI.03.01 - Modalidades de educación diferenciadas para la población.

CODIGO	ACTIVIDAD OPERATIVA	UBIGEO	U.M.	PRIORIDAD	PERIODO MULTIANUAL	PROGRAMACION MENSUAL													TOTAL AN
						META	01	02	03	04	05	06	07	08	09	10	11	12	
AOI00086100380	ORGANIZACIÓN Y DESARROLLO DE ACTIVIDADES EDUCATIVAS INTERCULTURALES PARA EL INTERCAMBIO Y FORTALECIMIENTO DE LOS APRENDIZAJES Y PROCESOS CREATIVOS	160100 -	EVENTO CULTURAL	Muy Alta	2020	FISICO	1.00	2.00	4.00	3.00	5.00	7.00	8.00	6.00	4.00	4.00	7.00	2.00	5
						COSTEO S/	17,710.00	5,660.00	27,990.00	9,400.00	30,150.00	52,650.00	44,900.00	30,350.00	9,530.00	8,520.00	24,400.00	4,300.00	265,56
					2021	FISICO	1.00	2.00	4.00	3.00	5.00	7.00	8.00	6.00	4.00	4.00	7.00	2.00	5
						COSTEO S/	17,710.00	5,660.00	27,990.00	9,400.00	30,150.00	52,650.00	44,900.00	30,350.00	9,530.00	8,520.00	24,400.00	4,300.00	265,56
					2022	FISICO	1.00	2.00	4.00	3.00	5.00	7.00	8.00	6.00	4.00	4.00	7.00	2.00	5
						COSTEO S/	17,710.00	5,660.00	27,990.00	9,400.00	30,150.00	52,650.00	44,900.00	30,350.00	9,530.00	8,520.00	24,400.00	4,300.00	265,56

OEI.05 - Mejorar la gestión de la diversidad biológica en el departamento.

AEI.05.03 - Estrategia Regional de Cambio Climático implementada en el departamento.

CODIGO	ACTIVIDAD OPERATIVA	UBIGEO	U.M.	PRIORIDAD	PERIODO MULTIANUAL	PROGRAMACION MENSUAL													TOTAL AN
						META	01	02	03	04	05	06	07	08	09	10	11	12	
AOI00086100382	SENSIBILIZACIÓN EN CULTURA AMBIENTAL EN NIÑOS,ADOLESCENTES,JÓVENES Y ADULTOS EN EL DEPARTAMENTO DE LORETO SOBRE EL CAMBIO CLIMÁTICO	160101 - IQUITOS	EVENTO CULTURAL	Muy Alta	2020	FISICO	0.00	0.00	0.00	0.00	0.00	0.00	0.00	0.00	1.00	0.00	0.00	0.00	
						COSTEO S/	0.00	0.00	0.00	0.00	0.00	0.00	0.00	0.00	3,600.00	0.00	0.00	0.00	3,60
					2021	FISICO	0.00	0.00	0.00	0.00	0.00	0.00	0.00	0.00	1.00	0.00	0.00	0.00	
						COSTEO S/	0.00	0.00	0.00	0.00	0.00	0.00	0.00	0.00	3,600.00	0.00	0.00	0.00	3,60
					2022	FISICO	0.00	0.00	0.00	0.00	0.00	0.00	0.00	0.00	1.00	0.00	0.00	0.00	
						COSTEO S/	0.00	0.00	0.00	0.00	0.00	0.00	0.00	0.00	3,600.00	0.00	0.00	0.00	3,60

OEI.06 - Mejorar el acceso a servicios sociales para personas en situación de vulnerabilidad.

AEI.06.02 - Programa de atención de condiciones primarias y secundarias; oportuno; para las personas con discapacidad.

CODIGO	ACTIVIDAD OPERATIVA	UBIGEO	U.M.	PRIORIDAD	PERIODO MULTIANUAL	PROGRAMACION MENSUAL													TOTAL AN
						META	01	02	03	04	05	06	07	08	09	10	11	12	
AOI00086100384	PROMOCIÓN DE ACTIVIDADES CULTURALES Y ARTÍSTICAS PARA PERSONAS CON HABILIDADES ESPECIALES Y CREATIVAS EN EL DEPARTAMENTO DE LORETO	160101 - IQUITOS	EVENTO CULTURAL	Muy Alta	2020	FISICO	0.00	0.00	0.00	0.00	0.00	0.00	0.00	0.00	1.00	0.00	0.00	0.00	
						COSTEO S/	0.00	0.00	0.00	0.00	0.00	0.00	0.00	0.00	2,000.00	0.00	0.00	0.00	2,00
					2021	FISICO	0.00	0.00	0.00	0.00	0.00	0.00	0.00	0.00	1.00	0.00	0.00	0.00	
						COSTEO S/	0.00	0.00	0.00	0.00	0.00	0.00	0.00	0.00	2,000.00	0.00	0.00	0.00	2,00
					2022	FISICO	0.00	0.00	0.00	0.00	0.00	0.00	0.00	0.00	1.00	0.00	0.00	0.00	
						COSTEO S/	0.00	0.00	0.00	0.00	0.00	0.00	0.00	0.00	2,000.00	0.00	0.00	0.00	2,00

OEI.07 - Modernizar la gestión pública regional.

AEI.07.01 - Evaluación de instrumentos de gestión; en forma permanente; en el Gobierno Regional de Loreto.

CODIGO	ACTIVIDAD OPERATIVA	UBIGEO	U.M.	PRIORIDAD	PERIODO MULTIANUAL	PROGRAMACION MENSUAL													TOTAL AN
						META	01	02	03	04	05	06	07	08	09	10	11	12	
AOI00086100389	IMPLEMENTACIÓN PARA LA OPERATIVIDAD Y FUNCIONAMIENTO DE LA SUB GERENCIA DE PROMOCIÓN CULTURAL	160112 - BELEN	DOCUMENTO	Muy Alta	2020	FISICO	1.00	1.00	1.00	1.00	1.00	1.00	1.00	1.00	1.00	1.00	1.00	1.00	1
						COSTEO S/	3,500.00	500.00	3,040.00	387.00	400.00	1,040.00	1,040.00	300.00	940.00	940.00	200.00	300.00	12,58
					2021	FISICO	1.00	1.00	1.00	1.00	1.00	1.00	1.00	1.00	1.00	1.00	1.00	1.00	1
						COSTEO S/	3,500.00	500.00	3,040.00	387.00	400.00	1,040.00	1,040.00	300.00	940.00	940.00	200.00	300.00	12,58
					2022	FISICO	1.00	1.00	1.00	1.00	1.00	1.00	1.00	1.00	1.00	1.00	1.00	1.00	1
						COSTEO S/	3,500.00	500.00	3,040.00	387.00	400.00	1,040.00	1,040.00	300.00	940.00	940.00	200.00	300.00	12,58

CENTRO DE COSTO: 20.04 - Sub Gerencia de Desarrollo Comunal

OEI.06 - Mejorar el acceso a servicios sociales para personas en situación de vulnerabilidad.

AEI.06.01 - Programas sociales; implementados; para la población en situación de vulnerabilidad.

CODIGO	ACTIVIDAD OPERATIVA	UBIGEO	U.M.	PRIORIDAD	PERIODO MULTIANUAL	PROGRAMACION MENSUAL													TOTAL AN
						META	01	02	03	04	05	06	07	08	09	10	11	12	
AOI00086100267	CAPACITACION, IMPLEMENTACION Y EJECUCION DEL PROGRAMA "BARRIOS PRODUCTIVOS" EN LOS	160112 - BELEN	ACCION	Muy Alta	2020	FISICO	0.00	1.00	0.00	1.00	0.00	1.00	0.00	1.00	0.00	1.00	0.00	0.00	
						COSTEO S/	0.00	24,600.00	0.00	24,600.00	0.00	24,600.00	0.00	24,600.00	0.00	24,600.00	0.00	0.00	123,0
					2021	FISICO	0.00	1.00	0.00	1.00	0.00	1.00	0.00	1.00	0.00	1.00	0.00	0.00	

	DISTRITOS DE LA PROVINCIA DE MAYNAS					COSTEO S/	0.00	24,600.00	0.00	24,600.00	0.00	24,600.00	0.00	24,600.00	0.00	24,600.00	0.00	0.00	123,0
						FISICO	0.00	1.00	0.00	1.00	0.00	1.00	0.00	1.00	0.00	1.00	0.00	0.00	
					2022	COSTEO S/	0.00	24,600.00	0.00	24,600.00	0.00	24,600.00	0.00	24,600.00	0.00	24,600.00	0.00	0.00	123,0
						FISICO	0.00	1.00	0.00	1.00	0.00	1.00	0.00	1.00	0.00	1.00	0.00	0.00	
					2020	COSTEO S/	0.00	9,000.00	0.00	9,000.00	0.00	9,000.00	0.00	9,000.00	0.00	9,000.00	0.00	0.00	45,0
AOI00086100282	CAPACITACION E IMPLEMENTACION DE LOS PROGRAMAS Y CAMPAÑAS DE MOVILIZACION CIVICA Y SOCIAL EN LOS DISTRITOS DE LA PROVINCIA DE MAYNAS.	160112 - BELEN	ACCION	Muy Alta	2021	FISICO	0.00	1.00	0.00	1.00	0.00	1.00	0.00	1.00	0.00	1.00	0.00	0.00	
						COSTEO S/	0.00	9,000.00	0.00	9,000.00	0.00	9,000.00	0.00	9,000.00	0.00	9,000.00	0.00	0.00	45,0
						FISICO	0.00	1.00	0.00	1.00	0.00	1.00	0.00	1.00	0.00	1.00	0.00	0.00	
					2022	COSTEO S/	0.00	9,000.00	0.00	9,000.00	0.00	9,000.00	0.00	9,000.00	0.00	9,000.00	0.00	0.00	45,0

OEI.07 - Modernizar la gestión pública regional.

AEI.07.02 - Fortalecimiento de capacidades; oportuno; a los servidores públicos del Gobierno Regional.

CODIGO	ACTIVIDAD OPERATIVA	UBIGEO	U.M.	PRIORIDAD	PERIODO MULTIANUAL	PROGRAMACION MENSUAL													TOTAL AN
						META	01	02	03	04	05	06	07	08	09	10	11	12	
						FISICO	0.00	1.00	0.00	1.00	0.00	1.00	0.00	1.00	0.00	1.00	0.00	0.00	
					2020	COSTEO S/	0.00	2,880.00	0.00	2,880.00	0.00	2,880.00	0.00	2,880.00	0.00	2,880.00	0.00	0.00	14,4
AOI00086100255	IMPLEMENTACIÓN PARA LA OPERATIVIDAD DE LA SUB GERENCIA DE DESARROLLO COMUNAL	160112 - BELEN	DOCUMENTO	Muy Alta		FISICO	0.00	1.00	0.00	1.00	0.00	1.00	0.00	1.00	0.00	1.00	0.00	0.00	
					2021	COSTEO S/	0.00	2,880.00	0.00	2,880.00	0.00	2,880.00	0.00	2,880.00	0.00	2,880.00	0.00	0.00	14,4
						FISICO	0.00	1.00	0.00	1.00	0.00	1.00	0.00	1.00	0.00	1.00	0.00	0.00	
					2022	COSTEO S/	0.00	2,880.00	0.00	2,880.00	0.00	2,880.00	0.00	2,880.00	0.00	2,880.00	0.00	0.00	14,4

CENTRO DE COSTO: 20.05 - Sub Gerencia de Deportes

OEI.06 - Mejorar el acceso a servicios sociales para personas en situación de vulnerabilidad.

AEI.06.03 - Programa de masificación deportiva; adecuado; para la población en situación de vulnerabilidad.

CODIGO	ACTIVIDAD OPERATIVA	UBIGEO	U.M.	PRIORIDAD	PERIODO MULTIANUAL	PROGRAMACION MENSUAL													TOTAL AN
						META	01	02	03	04	05	06	07	08	09	10	11	12	
						FISICO	1.00	1.00	1.00	1.00	1.00	1.00	1.00	1.00	1.00	1.00	1.00	1.00	1
					2020	COSTEO S/	10,000.00	10,000.00	10,000.00	10,000.00	10,000.00	10,000.00	10,000.00	10,000.00	10,000.00	10,000.00	10,000.00	10,000.00	120,0
AOI00086100281	INCENTIVO Y SUBVENCIÓN A DEPORTISTAS DESTACADOS CON PASAJES, HOSPEDAJE, ALIMENTACIÓN E INDUMENTARIA DEPORTIVA.	160100 -	ACCION	Muy Alta		FISICO	1.00	1.00	1.00	1.00	1.00	1.00	1.00	1.00	1.00	1.00	1.00	1.00	1
					2021	COSTEO S/	10,000.00	10,000.00	10,000.00	10,000.00	10,000.00	10,000.00	10,000.00	10,000.00	10,000.00	10,000.00	10,000.00	10,000.00	120,0
						FISICO	1.00	1.00	1.00	1.00	1.00	1.00	1.00	1.00	1.00	1.00	1.00	1.00	1
					2022	COSTEO S/	10,000.00	10,000.00	10,000.00	10,000.00	10,000.00	10,000.00	10,000.00	10,000.00	10,000.00	10,000.00	10,000.00	10,000.00	120,0
						FISICO	0.00	1.00	1.00	0.00	0.00	1.00	0.00	1.00	0.00	1.00	0.00	0.00	
					2020	COSTEO S/	0.00	5,666.00	3,000.00	0.00	0.00	5,666.00	0.00	3,000.00	0.00	5,668.00	0.00	0.00	23,0
AOI00086100305	CAPACITACIÓN EN MATERIA DEPORTIVA EN LA REGIÓN LORETO.	160100 -	ACCION	Muy Alta	2021	FISICO	0.00	1.00	1.00	0.00	0.00	1.00	0.00	1.00	0.00	1.00	0.00	0.00	
						COSTEO S/	0.00	5,666.00	3,000.00	0.00	0.00	5,666.00	0.00	3,000.00	0.00	5,668.00	0.00	0.00	23,0
						FISICO	0.00	1.00	1.00	0.00	0.00	1.00	0.00	1.00	0.00	1.00	0.00	0.00	
					2022	COSTEO S/	0.00	5,666.00	3,000.00	0.00	0.00	5,666.00	0.00	3,000.00	0.00	5,668.00	0.00	0.00	23,0
						FISICO	1.00	0.00	0.00	0.00	0.00	1.00	0.00	0.00	0.00	0.00	1.00	0.00	
					2020	COSTEO S/	2,666.00	0.00	0.00	0.00	0.00	2,666.00	0.00	0.00	0.00	0.00	2,668.00	0.00	8,0
AOI00086100306	SUBVENCIÓN A DEPORTISTAS EN LOS CAMPEONATOS NACIONALES E INTERNACIONALES.	160100 -	ACCION	Muy Alta		FISICO	1.00	0.00	0.00	0.00	0.00	1.00	0.00	0.00	0.00	0.00	1.00	0.00	
					2021	COSTEO S/	2,666.00	0.00	0.00	0.00	0.00	2,666.00	0.00	0.00	0.00	0.00	2,668.00	0.00	8,0
						FISICO	1.00	0.00	0.00	0.00	0.00	1.00	0.00	0.00	0.00	0.00	1.00	0.00	
					2022	COSTEO S/	2,666.00	0.00	0.00	0.00	0.00	2,666.00	0.00	0.00	0.00	0.00	2,668.00	0.00	8,0

AOI00086100307	IMPLEMENTACIÓN Y MANTENIMIENTO DE LA INFRAESTRUCTURA DEPORTIVA EXISTENTE EN EL DEPARTAMENTO DE LORETO	160100 -	ACCION	Muy Alta	2020	FISICO	0.00	2.00	2.00	2.00	2.00	2.00	2.00	2.00	2.00	2.00	2.00	2.00	2
						COSTEO S/	0.00	12,000.00	12,000.00	12,000.00	12,000.00	12,000.00	12,000.00	12,000.00	12,000.00	12,000.00	12,000.00	12,000.00	132,0
					2021	FISICO	0.00	2.00	2.00	2.00	2.00	2.00	2.00	2.00	2.00	2.00	2.00	2.00	2
						COSTEO S/	0.00	12,000.00	12,000.00	12,000.00	12,000.00	12,000.00	12,000.00	12,000.00	12,000.00	12,000.00	12,000.00	12,000.00	132,0
					2022	FISICO	0.00	2.00	2.00	2.00	2.00	2.00	2.00	2.00	2.00	2.00	2.00	2.00	2
						COSTEO S/	0.00	12,000.00	12,000.00	12,000.00	12,000.00	12,000.00	12,000.00	12,000.00	12,000.00	12,000.00	12,000.00	12,000.00	132,0
AOI00086100356	CONTRIBUCIÓN A LA VIDA ÚTIL VACACIONAL DE LA POBLACIÓN INFANTIL EN LA REGIÓN LORETO "VACACIONES DEPORTIVAS Y RECREATIVAS 2020".	160100 -	ACCION	Muy Alta	2020	FISICO	1.00	1.00	0.00	0.00	0.00	0.00	0.00	0.00	0.00	0.00	0.00	0.00	
						COSTEO S/	55,000.00	55,000.00	0.00	0.00	0.00	0.00	0.00	0.00	0.00	0.00	0.00	0.00	110,0
					2021	FISICO	1.00	1.00	0.00	0.00	0.00	0.00	0.00	0.00	0.00	0.00	0.00	0.00	
						COSTEO S/	55,000.00	55,000.00	0.00	0.00	0.00	0.00	0.00	0.00	0.00	0.00	0.00	0.00	110,0
					2022	FISICO	1.00	1.00	0.00	0.00	0.00	0.00	0.00	0.00	0.00	0.00	0.00	0.00	
						COSTEO S/	55,000.00	55,000.00	0.00	0.00	0.00	0.00	0.00	0.00	0.00	0.00	0.00	0.00	110,0
AOI00086100357	ESCUELAS DEPORTIVAS. SAN JUAN BAUTISTA, IQUITOS, PUNCHANA, BELÉN	160100 -	MESES	Muy Alta	2020	FISICO	0.00	0.00	1.00	1.00	1.00	1.00	1.00	1.00	1.00	1.00	1.00	1.00	1
						COSTEO S/	0.00	0.00	4,000.00	4,000.00	4,000.00	4,000.00	4,000.00	4,000.00	4,000.00	4,000.00	4,000.00	4,000.00	40,0
					2021	FISICO	0.00	0.00	1.00	1.00	1.00	1.00	1.00	1.00	1.00	1.00	1.00	1.00	1
						COSTEO S/	0.00	0.00	4,000.00	4,000.00	4,000.00	4,000.00	4,000.00	4,000.00	4,000.00	4,000.00	4,000.00	4,000.00	40,0
					2022	FISICO	0.00	0.00	1.00	1.00	1.00	1.00	1.00	1.00	1.00	1.00	1.00	1.00	1
						COSTEO S/	0.00	0.00	4,000.00	4,000.00	4,000.00	4,000.00	4,000.00	4,000.00	4,000.00	4,000.00	4,000.00	4,000.00	40,0
AOI00086100358	CAMPEONATO INTERNO GORELORETO	160100 -	EVENTO DEPORTIVO	Muy Alta	2020	FISICO	0.00	0.00	1.00	1.00	0.00	0.00	0.00	0.00	0.00	0.00	0.00	0.00	
						COSTEO S/	0.00	0.00	5,000.00	5,000.00	0.00	0.00	0.00	0.00	0.00	0.00	0.00	0.00	10,0
					2021	FISICO	0.00	0.00	1.00	1.00	0.00	0.00	0.00	0.00	0.00	0.00	0.00	0.00	
						COSTEO S/	0.00	0.00	5,000.00	5,000.00	0.00	0.00	0.00	0.00	0.00	0.00	0.00	0.00	10,0
					2022	FISICO	0.00	0.00	1.00	1.00	0.00	0.00	0.00	0.00	0.00	0.00	0.00	0.00	
						COSTEO S/	0.00	0.00	5,000.00	5,000.00	0.00	0.00	0.00	0.00	0.00	0.00	0.00	0.00	10,0
AOI00086100359	CAMPEONATO REGIONAL DE MULTIDISCIPLINAS DEPORTIVAS, DESCENTRALIZADO.	160100 -	EVENTO DEPORTIVO	Muy Alta	2020	FISICO	0.00	0.00	0.00	0.00	0.00	1.00	1.00	0.00	0.00	0.00	0.00	0.00	
						COSTEO S/	0.00	0.00	0.00	0.00	0.00	10,000.00	10,000.00	0.00	0.00	0.00	0.00	0.00	20,0
					2021	FISICO	0.00	0.00	0.00	0.00	0.00	1.00	1.00	0.00	0.00	0.00	0.00	0.00	
						COSTEO S/	0.00	0.00	0.00	0.00	0.00	10,000.00	10,000.00	0.00	0.00	0.00	0.00	0.00	20,0
					2022	FISICO	0.00	0.00	0.00	0.00	0.00	1.00	1.00	0.00	0.00	0.00	0.00	0.00	
						COSTEO S/	0.00	0.00	0.00	0.00	0.00	10,000.00	10,000.00	0.00	0.00	0.00	0.00	0.00	20,0
AOI00086100361	CAMPEONATO INTERBARRIOS: VOLEY, FUTBOL, CICLISMO	160100 -	EVENTO DEPORTIVO	Muy Alta	2020	FISICO	0.00	0.00	0.00	1.00	1.00	1.00	0.00	0.00	1.00	1.00	1.00	0.00	
						COSTEO S/	0.00	0.00	0.00	4,000.00	4,000.00	4,000.00	0.00	0.00	4,000.00	4,000.00	4,000.00	0.00	24,0
					2021	FISICO	0.00	0.00	0.00	1.00	1.00	1.00	0.00	0.00	1.00	1.00	1.00	0.00	
						COSTEO S/	0.00	0.00	0.00	4,000.00	4,000.00	4,000.00	0.00	0.00	4,000.00	4,000.00	4,000.00	0.00	24,0
					2022	FISICO	0.00	0.00	0.00	1.00	1.00	1.00	0.00	0.00	1.00	1.00	1.00	0.00	
						COSTEO S/	0.00	0.00	0.00	4,000.00	4,000.00	4,000.00	0.00	0.00	4,000.00	4,000.00	4,000.00	0.00	24,0

CENTRO DE COSTO: 20.06 - Aldea Infantil Santa Mónica

OEI.01 - Contribuir al acceso de los servicios de protección para niñas; niños y adolescentes.

AEI.01.01 - Programa de prevención y atención; eficiente; para niñas; niños y adolescentes en situación de desprotección.

CODIGO	ACTIVIDAD OPERATIVA	UBIGEO	U.M.	PRIORIDAD	PERIODO MULTIANUAL	PROGRAMACION MENSUAL													TOTAL AN
						META	01	02	03	04	05	06	07	08	09	10	11	12	
AOI00086100164	ATENCIÓN Y CUIDADOS DE NIÑOS, NIÑAS Y ADOLESCENTES EN LA ALDEA INFANTIL SANTA MONICA	160113 - SAN JUAN BAUTISTA	PERSONA	Muy Alta	2020	FISICO	80.00	80.00	80.00	80.00	80.00	80.00	80.00	80.00	80.00	80.00	80.00	80.00	96
						COSTEO S/	51,000.00	52,000.00	52,000.00	52,000.00	52,000.00	52,000.00	52,000.00	52,000.00	52,000.00	52,000.00	52,000.00	52,000.00	623,0
					2021	FISICO	80.00	80.00	80.00	80.00	80.00	80.00	80.00	80.00	80.00	80.00	80.00	80.00	96
						COSTEO S/	55,000.00	55,000.00	55,000.00	55,000.00	55,000.00	55,000.00	55,000.00	55,000.00	55,000.00	55,000.00	55,000.00	55,000.00	660,0
					2022	FISICO	80.00	80.00	80.00	80.00	80.00	80.00	80.00	80.00	80.00	80.00	80.00	80.00	96
						COSTEO S/	55,000.00	55,000.00	55,000.00	55,000.00	55,000.00	55,000.00	55,000.00	55,000.00	55,000.00	55,000.00	55,000.00	57,000.00	662,0
AOI00086100179	GESTIÓN ADMINISTRATIVA - PAGO PLANILLA DE REMUNERACIONES	160113 - SAN JUAN BAUTISTA	PLANILLA	Muy Alta	2020	FISICO	1.00	1.00	1.00	1.00	1.00	1.00	1.00	1.00	1.00	1.00	1.00	1.00	
						COSTEO S/	102,000.00	77,000.00	77,000.00	77,000.00	77,000.00	77,000.00	102,000.00	77,000.00	77,000.00	77,000.00	77,000.00	102,000.00	999,0
					2021	FISICO	1.00	1.00	1.00	1.00	1.00	1.00	1.00	1.00	1.00	1.00	1.00	1.00	
						COSTEO S/	105,000.00	80,000.00	80,000.00	80,000.00	80,000.00	80,000.00	105,000.00	80,000.00	80,000.00	80,000.00	80,000.00	105,000.00	1,035,0
					2022	FISICO	1.00	1.00	1.00	1.00	1.00	1.00	1.00	1.00	1.00	1.00	1.00	1.00	
						COSTEO S/	110,000.00	85,000.00	85,000.00	85,000.00	85,000.00	85,000.00	110,000.00	85,000.00	85,000.00	85,000.00	85,000.00	110,000.00	1,095,0
AOI00086100182	CONDUCCIÓN DEL MANTENIMIENTO Y OPERATIVIDAD DE LA ALDEA INFANTIL SANTA MONICA	160113 - SAN JUAN BAUTISTA	ACCION	Muy Alta	2020	FISICO	1.00	1.00	1.00	1.00	1.00	1.00	1.00	1.00	1.00	1.00	1.00	1.00	1
						COSTEO S/	15,000.00	15,000.00	15,000.00	15,000.00	15,000.00	15,000.00	15,000.00	15,000.00	15,000.00	15,000.00	15,000.00	15,000.00	180,0
					2021	FISICO	1.00	1.00	1.00	1.00	1.00	1.00	1.00	1.00	1.00	1.00	1.00	1.00	1
						COSTEO S/	17,000.00	17,000.00	17,000.00	17,000.00	17,000.00	17,000.00	17,000.00	17,000.00	17,000.00	17,000.00	17,000.00	17,000.00	204,0
					2022	FISICO	1.00	1.00	1.00	1.00	1.00	1.00	1.00	1.00	1.00	1.00	1.00	1.00	1
						COSTEO S/	18,000.00	18,000.00	18,000.00	18,000.00	18,000.00	18,000.00	18,000.00	18,000.00	18,000.00	18,000.00	18,000.00	18,000.00	216,0
AOI00086100183	GESTIÓN Y ADMINISTRACIÓN DEL PROGRAMA	160113 - SAN JUAN BAUTISTA	ACCION	Muy Alta	2020	FISICO	1.00	1.00	1.00	1.00	1.00	1.00	1.00	1.00	1.00	1.00	1.00	1.00	1
						COSTEO S/	10,000.00	20,500.00	40,400.00	10,000.00	10,000.00	10,000.00	10,000.00	10,000.00	10,000.00	10,000.00	10,000.00	10,000.00	160,9
					2021	FISICO	1.00	1.00	1.00	1.00	1.00	1.00	1.00	1.00	1.00	1.00	1.00	1.00	1
						COSTEO S/	13,000.00	25,000.00	50,000.00	13,000.00	13,000.00	13,000.00	13,000.00	13,000.00	13,000.00	13,000.00	13,000.00	13,000.00	205,0
					2022	FISICO	1.00	1.00	1.00	1.00	1.00	1.00	1.00	1.00	1.00	1.00	1.00	1.00	1
						COSTEO S/	15,000.00	28,000.00	50,000.00	18,000.00	18,000.00	18,000.00	18,000.00	18,000.00	18,000.00	18,000.00	18,200.00	18,000.00	255,2

CENTRO DE COSTO: 21.01 - Gerencia Regional de Seguridad Ciudadana

OEI.07 - Modernizar la gestión pública regional.

AEI.07.04 - Control de procesos de gestión permanente; en el Gobierno Regional de Loreto.

CODIGO	ACTIVIDAD OPERATIVA	UBIGEO	U.M.	PRIORIDAD	PERIODO MULTIANUAL	PROGRAMACION MENSUAL													TOTAL AN
						META	01	02	03	04	05	06	07	08	09	10	11	12	
AOI00086100156	FORMULACIÓN DEL PLAN DE SEGURIDAD CIUDADANA	160112 - BELEN	DOCUMENTO	Muy Alta	2020	FISICO	1.00	0.00	0.00	0.00	0.00	0.00	0.00	0.00	0.00	0.00	0.00	0.00	
						COSTEO S/	14,711.00	0.00	0.00	0.00	0.00	0.00	0.00	0.00	0.00	0.00	0.00	0.00	14,71
					2021	FISICO	1.00	0.00	0.00	0.00	0.00	0.00	0.00	0.00	0.00	0.00	0.00	0.00	
						COSTEO S/	15,000.00	0.00	0.00	0.00	0.00	0.00	0.00	0.00	0.00	0.00	0.00	0.00	15,0
					2022	FISICO	1.00	0.00	0.00	0.00	0.00	0.00	0.00	0.00	0.00	0.00	0.00	0.00	
						COSTEO S/	16,000.00	0.00	0.00	0.00	0.00	0.00	0.00	0.00	0.00	0.00	0.00	0.00	16,0
AOI00086100159	ARTICULACIÓN PERMANENTE CON LAS SECRETARIAS TÉCNICAS CON ASISTENCIA A NIVEL REGIONAL	160100 -	CAPACITACION	Muy Alta	2020	FISICO	3.00	2.00	3.00	2.00	3.00	2.00	3.00	2.00	3.00	3.00	3.00	3.00	3
						COSTEO S/	5,440.00	2,176.00	5,440.00	2,176.00	5,440.00	2,176.00	5,440.00	2,176.00	5,440.00	5,440.00	5,440.00	5,440.00	52,22
					2021	FISICO	3.00	2.00	3.00	2.00	3.00	2.00	3.00	2.00	3.00	3.00	3.00	3.00	3
						COSTEO S/	6,000.00	2,500.00	6,000.00	2,500.00	6,000.00	2,500.00	6,000.00	2,500.00	6,000.00	6,000.00	6,000.00	6,000.00	58,0
					2022	FISICO	3.00	2.00	3.00	2.00	3.00	2.00	3.00	2.00	3.00	3.00	3.00	3.00	3

						COSTEO S/	6,500.00	2,800.00	6,500.00	2,800.00	6,500.00	2,800.00	6,500.00	2,800.00	6,500.00	6,500.00	6,500.00	6,500.00	63,20

CENTRO DE COSTO: 21.02 - Sub Gerencia de Políticas y Estrategias

OEI.07 - Modernizar la gestión pública regional.

AEI.07.04 - Control de procesos de gestión permanente; en el Gobierno Regional de Loreto.

CODIGO	ACTIVIDAD OPERATIVA	UBIGEO	U.M.	PRIORIDAD	PERIODO MULTIANUAL	PROGRAMACION MENSUAL													TOTAL AN
						META	01	02	03	04	05	06	07	08	09	10	11	12	
AOI00086100167	IMPLEMENTACIÓN DEL FORTALECIMIENTO DE LA INSTITUCIONALIDAD DE LA RED DE ATENCIÓN EN VIOLENCIA DE GENERO	160112 - BELEN	CONVENIO	Muy Alta	2020	FISICO	0.00	1.00	0.00	1.00	0.00	1.00	0.00	1.00	0.00	1.00	0.00	1.00	
						COSTEO S/	0.00	120.00	0.00	120.00	0.00	120.00	0.00	120.00	0.00	120.00	0.00	120.00	72
					2021	FISICO	0.00	1.00	0.00	1.00	0.00	1.00	0.00	1.00	0.00	1.00	0.00	1.00	
						COSTEO S/	0.00	150.00	0.00	150.00	0.00	150.00	0.00	150.00	0.00	150.00	0.00	150.00	90
					2022	FISICO	0.00	1.00	0.00	1.00	0.00	1.00	0.00	1.00	0.00	1.00	0.00	1.00	
						COSTEO S/	0.00	200.00	0.00	200.00	0.00	200.00	0.00	200.00	0.00	200.00	0.00	200.00	1,20
AOI00086100170	IMPLEMENTACIÓN DEL PROGRAMA DE FORMACIÓN CONTINUA PARA LA SOCIEDAD CIVIL ORGANIZADA Y NO ORGANIZADA	160112 - BELEN	CAPACITACION	Muy Alta	2020	FISICO	0.00	1.00	0.00	1.00	0.00	1.00	0.00	1.00	0.00	1.00	0.00	1.00	
						COSTEO S/	0.00	400.00	0.00	400.00	0.00	400.00	0.00	400.00	0.00	400.00	0.00	400.00	2,40
					2021	FISICO	0.00	1.00	0.00	1.00	0.00	1.00	0.00	1.00	0.00	1.00	0.00	1.00	
						COSTEO S/	0.00	500.00	0.00	500.00	0.00	500.00	0.00	500.00	0.00	500.00	0.00	500.00	3,00
					2022	FISICO	0.00	1.00	0.00	1.00	0.00	1.00	0.00	1.00	0.00	1.00	0.00	1.00	
						COSTEO S/	0.00	600.00	0.00	600.00	0.00	600.00	0.00	600.00	0.00	600.00	0.00	600.00	3,60
AOI00086100174	IMPLEMENTACIÓN CON SOPORTES TECNOLÓGICOS QUE ARTICULEN ACCIONES EN LA LUCHA CONTRA LA INSEGURIDAD CIUDADANA	160100 -	EQUIPO IMPLEMENTADO	Muy Alta	2020	FISICO	8.00	8.00	9.00	8.00	8.00	9.00	8.00	8.00	9.00	8.00	8.00	9.00	10
						COSTEO S/	24,000.00	24,000.00	27,000.00	24,000.00	24,000.00	27,000.00	24,000.00	24,000.00	27,000.00	24,000.00	24,000.00	27,000.00	300,00
					2021	FISICO	8.00	8.00	9.00	8.00	8.00	9.00	8.00	8.00	9.00	8.00	8.00	9.00	10
						COSTEO S/	0.00	0.00	0.00	0.00	0.00	0.00	0.00	0.00	0.00	0.00	0.00	0.00	
					2022	FISICO	8.00	8.00	9.00	8.00	8.00	9.00	8.00	8.00	9.00	8.00	8.00	9.00	10
						COSTEO S/	0.00	0.00	0.00	0.00	0.00	0.00	0.00	0.00	0.00	0.00	0.00	0.00	
AOI00086100180	IMPLEMENTACIÓN CON SOPORTES TECNOLÓGICOS QUE ARTICULEN ACCIONES EN LA LUCHA CONTRA LA INSEGURIDAD CIUDADANA	160100 -	EQUIPO	Muy Alta	2021	FISICO	8.00	8.00	9.00	8.00	8.00	9.00	8.00	8.00	9.00	8.00	8.00	9.00	10
						COSTEO S/	0.00	0.00	0.00	0.00	0.00	0.00	0.00	0.00	0.00	0.00	0.00	0.00	
					2022	FISICO	8.00	8.00	9.00	8.00	8.00	9.00	8.00	8.00	9.00	8.00	8.00	9.00	10
						COSTEO S/	0.00	0.00	0.00	0.00	0.00	0.00	0.00	0.00	0.00	0.00	0.00	0.00	

CENTRO DE COSTO: 21.03 - Sub Gerencia de Operaciones

OEI.07 - Modernizar la gestión pública regional.

AEI.07.04 - Control de procesos de gestión permanente; en el Gobierno Regional de Loreto.

CODIGO	ACTIVIDAD OPERATIVA	UBIGEO	U.M.	PRIORIDAD	PERIODO MULTIANUAL	PROGRAMACION MENSUAL													TOTAL AN
						META	01	02	03	04	05	06	07	08	09	10	11	12	
AOI00086100185	CAPACITACIÓN A LA SOCIEDAD CIVIL ORGANIZADA Y NO ORGANIZADA EN PREVENCIÓN DE SEGURIDAD CIUDADANA	160100 -	CAPACITACION	Muy Alta	2020	FISICO	5.00	5.00	5.00	5.00	5.00	5.00	5.00	5.00	5.00	5.00	5.00	5.00	6
						COSTEO S/	1,775.00	1,775.00	1,775.00	1,775.00	1,775.00	1,775.00	1,775.00	1,775.00	1,775.00	1,775.00	1,775.00	1,775.00	21,30
					2021	FISICO	5.00	5.00	5.00	5.00	5.00	5.00	5.00	5.00	5.00	5.00	5.00	5.00	6
						COSTEO S/	2,000.00	2,000.00	2,000.00	2,000.00	2,000.00	2,000.00	2,000.00	2,000.00	2,000.00	2,000.00	2,000.00	2,000.00	24,00
					2022	FISICO	5.00	5.00	5.00	5.00	5.00	5.00	5.00	5.00	5.00	5.00	5.00	5.00	6
						COSTEO S/	2,500.00	2,500.00	2,500.00	2,500.00	2,500.00	2,500.00	2,500.00	2,500.00	2,500.00	2,500.00	2,500.00	2,500.00	30,00
AOI00086100186	CAPACITACIÓN A LOS SECRETARIOS TÉCNICOS DE	160100 -	CAPACITACION	Muy Alta	2020	FISICO	1.00	2.00	1.00	1.00	2.00	1.00	1.00	2.00	1.00	1.00	2.00	1.00	1
						COSTEO S/	1,700.00	3,402.00	1,700.00	1,700.00	3,402.00	1,700.00	1,700.00	3,402.00	1,700.00	1,702.00	3,402.00	1,702.00	27,21

	SEGURIDAD CIUDADANA ÁMBITO REGIONAL				2021	FISICO	1.00	2.00	1.00	1.00	2.00	1.00	1.00	2.00	1.00	1.00	2.00	1.00	1
						COSTEO S/	2,000.00	4,000.00	2,000.00	2,000.00	4,000.00	2,000.00	2,000.00	4,000.00	2,000.00	2,000.00	4,000.00	2,000.00	32,0
					2022	FISICO	1.00	2.00	1.00	1.00	2.00	1.00	1.00	2.00	1.00	1.00	2.00	1.00	1
						COSTEO S/	2,500.00	4,500.00	2,500.00	2,500.00	4,500.00	2,500.00	2,500.00	4,500.00	2,500.00	2,500.00	4,500.00	2,500.00	38,0
AOI00086100187	SUPERVISIÓN Y MONITOREO DE LOS PLANES DE SEGURIDAD CIUDADANA ÁMBITO REGIONAL	160100 -	PRODUCTO VERIFICADO	Muy Alta	2020	FISICO	1.00	2.00	1.00	1.00	2.00	1.00	1.00	2.00	1.00	1.00	2.00	1.00	1
						COSTEO S/	1,700.00	3,402.00	1,700.00	1,700.00	3,402.00	1,700.00	1,700.00	3,402.00	1,700.00	1,702.00	3,402.00	1,702.00	27,21
					2021	FISICO	1.00	2.00	1.00	1.00	2.00	1.00	1.00	2.00	1.00	1.00	2.00	1.00	1
						COSTEO S/	2,000.00	4,000.00	2,000.00	2,000.00	4,000.00	2,000.00	2,000.00	4,000.00	2,000.00	2,000.00	4,000.00	2,000.00	32,0
					2022	FISICO	1.00	2.00	1.00	1.00	2.00	1.00	1.00	2.00	1.00	1.00	2.00	1.00	1
						COSTEO S/	2,500.00	4,500.00	2,500.00	2,500.00	4,500.00	2,500.00	2,500.00	4,500.00	2,500.00	2,500.00	4,500.00	2,500.00	38,0

CENTRO DE COSTO: 21.04 - Sub Gerencia de Gestión Administrativa

OEI.07 - Modernizar la gestión pública regional.

AEI.07.04 - Control de procesos de gestión permanente; en el Gobierno Regional de Loreto.

CODIGO	ACTIVIDAD OPERATIVA	UBIGEO	U.M.	PRIORIDAD	PERIODO MULTIANUAL	PROGRAMACION MENSUAL													TOTAL AN
						META	01	02	03	04	05	06	07	08	09	10	11	12	
AOI00086100188	IMPLEMENTACIÓN DEL MANTENIMIENTO Y OPERATIVIDAD DE LA GERENCIA REGIONAL DE SEGURIDAD CIUDADANA	160112 - BELEN	ACCION	Muy Alta	2020	FISICO	3.00	3.00	3.00	4.00	3.00	3.00	3.00	3.00	3.00	3.00	3.00	3.00	3
						COSTEO S/	542.00	542.60	543.00	27,043.00	543.00	543.00	543.00	543.00	543.00	543.00	543.00	543.00	33,01
					2021	FISICO	3.00	3.00	3.00	4.00	3.00	3.00	3.00	3.00	3.00	3.00	3.00	3.00	3
						COSTEO S/	3,029.17	3,029.17	3,029.17	23,029.17	3,029.17	3,029.17	3,029.17	3,029.17	3,029.17	3,029.17	3,029.17	3,029.13	56,35
					2022	FISICO	3.00	3.00	3.00	4.00	3.00	3.00	3.00	3.00	3.00	3.00	3.00	3.00	3
						COSTEO S/	3,460.42	3,460.42	3,460.42	28,460.42	3,460.42	3,460.42	3,460.42	3,460.42	3,460.42	3,460.42	3,460.42	3,460.38	66,52

CENTRO DE COSTO: 22.01 - Gerencia Regional de Infraestructura

OEI.07 - Modernizar la gestión pública regional.

AEI.07.04 - Control de procesos de gestión permanente; en el Gobierno Regional de Loreto.

CODIGO	ACTIVIDAD OPERATIVA	UBIGEO	U.M.	PRIORIDAD	PERIODO MULTIANUAL	PROGRAMACION MENSUAL													TOTAL AN
						META	01	02	03	04	05	06	07	08	09	10	11	12	
AOI00086100451	MANTENIMIENTO Y OPERATIVIDAD DE LA GERENCIA REGIONAL DE INFRAESTRUCTURA	160101 - IQUITOS	ACTIVIDAD EFECTUADA	Muy Alta	2020	FISICO	6.00	6.00	6.00	6.00	6.00	6.00	6.00	6.00	6.00	6.00	6.00	6.00	
						COSTEO S/	10,000.00	10,000.00	10,000.00	10,000.00	10,000.00	10,000.00	10,000.00	10,000.00	10,000.00	10,000.00	10,000.00	10,000.00	120,0
					2021	FISICO	6.00	6.00	6.00	6.00	6.00	6.00	6.00	6.00	6.00	6.00	6.00	6.00	
						COSTEO S/	10,500.00	10,500.00	10,500.00	10,500.00	10,500.00	10,500.00	10,500.00	10,500.00	10,500.00	10,500.00	10,500.00	10,500.00	126,0
					2022	FISICO	6.00	6.00	6.00	6.00	6.00	6.00	6.00	6.00	6.00	6.00	6.00	6.00	
						COSTEO S/	11,000.00	11,000.00	11,000.00	11,000.00	11,000.00	11,000.00	11,000.00	11,000.00	11,000.00	11,000.00	11,000.00	11,000.00	132,0

CENTRO DE COSTO: 22.02 - Sub Gerencia Regional de Estudios y Proyectos

OEI.08 - Incrementar la competitividad productiva en el departamento.

AEI.08.02 - Promoción de la inversión; permanente; en el departamento.

CODIGO	ACTIVIDAD OPERATIVA	UBIGEO	U.M.	PRIORIDAD	PERIODO MULTIANUAL	PROGRAMACION MENSUAL													TOTAL AN
						META	01	02	03	04	05	06	07	08	09	10	11	12	
AOI00086100493	ELABORACIÓN DE ESTUDIOS DE PRE INVERSIÓN	160100 -	EXPEDIENTE	Muy Alta	2020	FISICO	1.00	1.00	1.00	1.00	1.00	1.00	1.00	1.00	1.00	1.00	1.00	1.00	1
						COSTEO S/	0.00	192,412,739.00	0.00	0.00	0.00	0.00	0.00	0.00	0.00	0.00	0.00	0.00	192,412,73
					2021	FISICO	1.00	1.00	1.00	1.00	1.00	1.00	1.00	1.00	1.00	1.00	1.00	1.00	1
						COSTEO S/	0.00	292,412,739.00	0.00	0.00	0.00	0.00	0.00	0.00	0.00	0.00	0.00	0.00	292,412,73
					2022	FISICO	1.00	1.00	1.00	1.00	1.00	1.00	1.00	1.00	1.00	1.00	1.00	1.00	1
						COSTEO S/	0.00	300,412,739.00	0.00	0.00	0.00	0.00	0.00	0.00	0.00	0.00	0.00	0.00	300,412,73

AOI00086100494	ELABORACIÓN DE ESTUDIOS DE PRE-INVERSIÓN	160300 -	EXPEDIENTE	Muy Alta	2020	FISICO	1.00	0.00	0.00	0.00	0.00	0.00	0.00	0.00	0.00	0.00	0.00	0.00	
						COSTEO S/	6,644,461.00	0.00	0.00	0.00	0.00	0.00	0.00	0.00	0.00	0.00	0.00	0.00	6,644,46
					2021	FISICO	1.00	0.00	0.00	0.00	0.00	0.00	0.00	0.00	0.00	0.00	0.00	0.00	
						COSTEO S/	6,644,461.00	0.00	0.00	0.00	0.00	0.00	0.00	0.00	0.00	0.00	0.00	0.00	6,644,46

CENTRO DE COSTO: 22.03 - Sub Gerencia Regional de Obras

OEI.02 - Mejorar el acceso a los servicios de salud para la población.

AEI.02.06 - Infraestructura mejorada para las IPRESS de DIRESA-Loreto.

CODIGO	ACTIVIDAD OPERATIVA	UBIGEO	U.M.	PRIORIDAD	PERIODO MULTIANUAL	PROGRAMACION MENSUAL													TOTAL AN
						META	01	02	03	04	05	06	07	08	09	10	11	12	
AOI00086100484	CONSTRUCCIÓN Y EQUIPAMIENTO DEL NUEVO HOSPITAL DE IQUITOS CESAR GARAYAR GARCÍA/PROVINCIA DE MAYNAS.	160101 - IQUITOS	OBRA	Muy Alta	2020	FISICO	1.00	0.00	0.00	0.00	0.00	0.00	0.00	0.00	0.00	0.00	0.00	0.00	
						COSTEO S/	19,000,000.00	0.00	0.00	0.00	0.00	0.00	0.00	0.00	0.00	0.00	0.00	0.00	19,000,0C

OEI.03 - Mejorar el acceso a los servicios de educación de la población.

AEI.03.05 - Infraestructura educativa adecuada para estudiantes.

CODIGO	ACTIVIDAD OPERATIVA	UBIGEO	U.M.	PRIORIDAD	PERIODO MULTIANUAL	PROGRAMACION MENSUAL													TOTAL AN
						META	01	02	03	04	05	06	07	08	09	10	11	12	
AOI00086100472	MEJORAMIENTO DE LOS SERVICIOS DE EDUCACIÓN PRIMARIA Y SECUNDARIA EN LAS INSTITUCIONES EDUCATIVAS IEPSMB N° 601667 DE LA COMUNIDAD DE PUERTO ALEGRE, IEPMB N° 6010192 C.N NUEVO CASHISHPI, EN LA CUENCA DEL RIO YAQUERANA, DISTRITO DE YAQUERANA, PROVINCIA DE REQUENA. LORETO.	160511 - YAQUERANA	OBRA	Muy Alta	2020	FISICO	0.00	1.00	1.00	1.00	1.00	1.00	0.00	0.00	0.00	0.00	0.00	0.00	
						COSTEO S/	0.00	530,750.80	530,750.80	530,750.80	530,750.80	530,750.80	0.00	0.00	0.00	0.00	0.00	0.00	2,653,75
AOI00086100475	MEJORAMIENTO DE LA PRESTACIÓN DEL SERVICIO EDUCATIVO EN LOS NIVELES DE INICIAL EN LA I.E.I N° 488 Y PRIMARIA Y SECUNDARIA EN LA I.E.P.S N° 60142 EN LA COMUNIDAD DE PANGUANA II ZONA, DISTRITO DE FERNANDO LORES, PROVINCIA DE MAYNAS, REGIÓN LORETO.	160103 - FERNANDO LORES	OBRA	Muy Alta	2020	FISICO	0.00	0.00	0.00	0.00	1.00	1.00	1.00	1.00	1.00	0.00	0.00	0.00	
						COSTEO S/	0.00	0.00	0.00	0.00	968,082.00	968,082.00	968,082.00	968,082.00	968,082.00	0.00	0.00	0.00	4,840,41
AOI00086100482	MEJORAMIENTO DEL SERVICIO EDUCATIVO EN LA I.E.I N° 60234 - I.E.P.S. N° 60234 - C.P. MANCO CAPAC INDIANA - MAYNAS -LORETO.	160104 - INDIANA	OBRA	Muy Alta	2020	FISICO	0.00	0.00	0.00	1.00	1.00	1.00	1.00	1.00	0.00	0.00	0.00	0.00	
						COSTEO S/	0.00	0.00	0.00	486,582.80	486,582.80	486,582.80	486,582.80	486,582.80	0.00	0.00	0.00	0.00	2,432,91
AOI00086100483	MEJORAMIENTO Y AMPLIACIÓN DEL INTERNADO EDUCACIONAL NUESTRA SEÑORA DE LA MERCED, CABALLO COCHA, DISTRITO DE RAMÓN CASTILLA. LORETO.	160401 - RAMON CASTILLA	OBRA	Muy Alta	2020	FISICO	1.00	1.00	1.00	1.00	0.00	0.00	0.00	0.00	0.00	0.00	0.00	0.00	
						COSTEO S/	1,722,225.00	1,722,225.00	1,722,225.00	1,722,225.00	0.00	0.00	0.00	0.00	0.00	0.00	0.00	0.00	6,888,9C
AOI00086100495	MEJORAMIENTO DE INFRAESTRUCTURA DE EDUCACION SUPERIOR NO UNIVERSITARIA	160401 - RAMON CASTILLA	OBRA	Muy Alta	2020	FISICO	1.00	0.00	0.00	0.00	0.00	0.00	0.00	0.00	0.00	0.00	0.00	0.00	
						COSTEO S/	1,374,317.00	0.00	0.00	0.00	0.00	0.00	0.00	0.00	0.00	0.00	0.00	0.00	1,374,31
AOI00086100571	MEJORAMIENTO DEL SERVICIO EDUCATIVO EN LA I.E.P.S.M. - SAN JUAN BAUTISTA LA SALLE, DISTRITO DE REQUENA,	160501 - REQUENA	OBRA	Muy Alta	2020	FISICO	1.00	1.00	1.00	1.00	1.00	1.00	1.00	1.00	1.00	1.00	1.00	1.00	
						COSTEO	0.00	10,758,361.67	0.00	0.00	0.00	0.00	0.00	0.00	0.00	0.00	0.00	0.00	10,758,36

PROVINCIA DE REQUENA - LORETO S/

OEI.09 - Incrementar los servicios de conectividad en el departamento.

AEI.09.03 - Redes viables transitables para la población.

CODIGO	ACTIVIDAD OPERATIVA	UBIGEO	U.M.	PRIORIDAD	PERIODO MULTIANUAL	PROGRAMACION MENSUAL													TOTAL AN
						META	01	02	03	04	05	06	07	08	09	10	11	12	
AOI00086100455	CONSTRUCCIÓN DE LA VÍA DEPARTAMENTAL YURIMAGUAS -JEBEROS, DISTRITOS DE YURIMAGUAS Y JEBEROS, PROVINCIA DE ALTO AMAZONAS. DEPARTAMENTO DE LORETO.	160205 - JEBEROS	OBRA	Muy Alta	2020	FISICO	1.00	1.00	1.00	1.00	1.00	1.00	1.00	1.00	1.00	1.00	1.00	1.00	
						COSTEO S/	708,565.00	708,565.00	708,565.00	708,565.00	708,565.00	708,565.00	708,565.00	708,565.00	708,565.00	708,565.00	708,565.00	708,565.00	8,502,78
AOI00086100480	MEJORAMIENTO DE LA VÍA DE ACCESO (CALLE AYACUCHO) SOBRE LA QUEBRADA ZARAGOZA PARA LA INTERCONEXIÓN DE LA JUNTA VECINAL NUEVO PARAÍSO CON LA CIUDAD DE NAUTA CENTRO POBLADO DE NAUTA-PROVINCIA DE LORETO-REGIÓN LORETO.	160301 - NAUTA	OBRA	Muy Alta	2020	FISICO	1.00	1.00	1.00	0.00	0.00	0.00	0.00	0.00	0.00	0.00	0.00	0.00	
						COSTEO S/	1,230,413.00	1,230,413.00	1,230,413.00	0.00	0.00	0.00	0.00	0.00	0.00	0.00	0.00	0.00	3,691,23

CENTRO DE COSTO: 23.01 - Gerencia de la Autoridad Regional Ambiental

OEI.07 - Modernizar la gestión pública regional.

AEI.07.01 - Evaluación de instrumentos de gestión; en forma permanente; en el Gobierno Regional de Loreto.

CODIGO	ACTIVIDAD OPERATIVA	UBIGEO	U.M.	PRIORIDAD	PERIODO MULTIANUAL	PROGRAMACION MENSUAL													TOTAL AN
						META	01	02	03	04	05	06	07	08	09	10	11	12	
AOI00086100025	IMPLEMENTACIÓN, ASESORAMIENTO Y GESTIÓN DEL MEDIO AMBIENTE	160112 - BELEN	PERSONA	Muy Alta	2020	FISICO	30.00	30.00	30.00	30.00	30.00	30.00	30.00	30.00	30.00	30.00	30.00	30.00	36
						COSTEO S/	22,000.00	22,000.00	22,000.00	22,000.00	22,000.00	22,000.00	22,000.00	22,000.00	22,000.00	22,000.00	22,000.00	22,000.00	264,00
					2021	FISICO	33.00	33.00	33.00	33.00	33.00	33.00	33.00	33.00	33.00	33.00	33.00	33.00	39
						COSTEO S/	26,500.00	26,500.00	26,500.00	26,500.00	26,500.00	26,500.00	26,500.00	26,500.00	26,500.00	26,500.00	26,500.00	26,500.00	318,00
					2022	FISICO	36.00	36.00	36.00	36.00	36.00	36.00	36.00	36.00	36.00	36.00	36.00	36.00	43
						COSTEO S/	36,000.00	36,000.00	36,000.00	36,000.00	36,000.00	36,000.00	36,000.00	36,000.00	36,000.00	36,000.00	36,000.00	36,000.00	432,00

CENTRO DE COSTO: 23.02 - Dirección Ejecutiva de Gestión Ambiental

OEI.05 - Mejorar la gestión de la diversidad biológica en el departamento.

AEI.05.02 - Evaluaciones de recursos hidrobiológicos periódicas para el departamento.

CODIGO	ACTIVIDAD OPERATIVA	UBIGEO	U.M.	PRIORIDAD	PERIODO MULTIANUAL	PROGRAMACION MENSUAL													TOTAL AN
						META	01	02	03	04	05	06	07	08	09	10	11	12	
AOI00086100022	EVALUACIÓN DE LA CALIDAD DE AGUA EN LAS DIFERENTES CUENCAS DE LA AMAZONIA	160100 -	EVALUACION	Media	2020	FISICO	0.00	0.00	1.00	0.00	1.00	0.00	1.00	0.00	1.00	0.00	0.00	0.00	
						COSTEO S/	0.00	0.00	1,640.00	0.00	1,640.00	0.00	1,640.00	0.00	1,640.00	0.00	0.00	0.00	6,56
					2021	FISICO	0.00	0.00	0.00	1.00	1.00	0.00	1.00	1.00	0.00	0.00	0.00	0.00	
						COSTEO S/	0.00	0.00	0.00	1,840.00	1,840.00	0.00	1,840.00	1,840.00	0.00	0.00	0.00	0.00	7,36
					2022	FISICO	0.00	0.00	1.00	1.00	1.00	0.00	1.00	0.00	1.00	0.00	0.00	0.00	
						COSTEO S/	0.00	0.00	4,400.00	1,940.00	2,400.00	0.00	1,940.00	0.00	1,940.00	0.00	0.00	0.00	12,62

AEI.05.07 - Marco normativo ambiental actualizado para el departamento.

CODIGO	ACTIVIDAD OPERATIVA	UBIGEO	U.M.	PRIORIDAD	PERIODO MULTIANUAL	PROGRAMACION MENSUAL													TOTAL AN
						META	01	02	03	04	05	06	07	08	09	10	11	12	
AOI00086100009	ORGANIZACIÓN DE SESIONES ORDINARIAS Y/O EXTRAORDINARIAS DE LA CAR LORETO	160100 -	ACCION	Media	2020	FISICO	0.00	1.00	1.00	1.00	1.00	1.00	1.00	1.00	1.00	1.00	1.00	1.00	1
						COSTEO S/	0.00	12.00	500.00	500.00	10,000.00	500.00	15,000.00	500.00	500.00	500.00	500.00	500.00	29,01
					2021	FISICO	0.00	1.00	1.00	1.00	1.00	1.00	1.00	1.00	1.00	1.00	1.00	1.00	1
						COSTEO S/	0.00	700.00	700.00	700.00	17,000.00	700.00	20,200.00	700.00	700.00	700.00	700.00	700.00	43,50
					2022	FISICO	0.00	1.00	1.00	1.00	1.00	1.00	1.00	1.00	1.00	1.00	1.00	1.00	1

						COSTEO S/	0.00	980.00	900.00	10,400.00	900.00	900.00	19,000.00	900.00	900.00	900.00	900.00	900.00	37,58

OEI.07 - Modernizar la gestión pública regional.

AEI.07.01 - Evaluación de instrumentos de gestión; en forma permanente; en el Gobierno Regional de Loreto.

CODIGO	ACTIVIDAD OPERATIVA	UBIGEO	U.M.	PRIORIDAD	PERIODO MULTIANUAL	PROGRAMACION MENSUAL													TOTAL AN
						META	01	02	03	04	05	06	07	08	09	10	11	12	
AOI00086100007	APLICACIÓN DE RECOMENDACIONES A LA EVALUACIÓN AMBIENTAL ESTRATÉGICA	160101 - IQUITOS	INFORME TECNICO	Media	2020	FISICO	0.00	0.00	0.00	0.00	1.00	0.00	1.00	0.00	1.00	0.00	0.00	0.00	
						COSTEO S/	0.00	0.00	0.00	0.00	3,400.00	0.00	3,400.00	0.00	3,400.00	0.00	0.00	0.00	10,20
					2021	FISICO	0.00	0.00	0.00	1.00	0.00	0.00	1.00	0.00	1.00	0.00	0.00	0.00	
						COSTEO S/	0.00	0.00	0.00	3,700.00	0.00	0.00	3,700.00	0.00	3,700.00	0.00	0.00	0.00	11,10
					2022	FISICO	0.00	0.00	0.00	1.00	0.00	0.00	1.00	0.00	1.00	0.00	0.00	0.00	
						COSTEO S/	0.00	0.00	0.00	3,900.00	0.00	0.00	3,900.00	0.00	3,900.00	0.00	0.00	0.00	11,70

AEI.07.02 - Fortalecimiento de capacidades; oportuno; a los servidores públicos del Gobierno Regional.

CODIGO	ACTIVIDAD OPERATIVA	UBIGEO	U.M.	PRIORIDAD	PERIODO MULTIANUAL	PROGRAMACION MENSUAL													TOTAL AN
						META	01	02	03	04	05	06	07	08	09	10	11	12	
AOI00086100004	EVALUACIÓN Y MONITOREO DE LA CAPACIDADES DE LOS FUNCIONARIOS DE LAS OFICINAS DESCENTRALIZADAS DEL ARA LORETO Y DIRECCIONES REGIONALES SOBRE GESTIÓN AMBIENTAL.	160101 - IQUITOS	EVALUACION	Alta	2020	FISICO	0.00	0.00	0.00	2.00	0.00	2.00	0.00	2.00	0.00	2.00	0.00	0.00	
						COSTEO S/	0.00	0.00	0.00	3,575.00	0.00	3,575.00	0.00	3,575.00	0.00	3,575.00	0.00	0.00	14,30
					2021	FISICO	0.00	0.00	0.00	2.00	0.00	2.00	0.00	2.00	0.00	2.00	0.00	0.00	
						COSTEO S/	0.00	0.00	0.00	3,775.00	0.00	3,775.00	0.00	3,775.00	0.00	3,775.00	0.00	0.00	15,10
					2022	FISICO	0.00	0.00	0.00	1.00	0.00	1.00	0.00	1.00	0.00	1.00	0.00	0.00	
						COSTEO S/	0.00	0.00	0.00	3,975.00	0.00	2,400.00	0.00	1,900.00	0.00	1,900.00	0.00	0.00	10,17

OEI.08 - Incrementar la competitividad productiva en el departamento.

AEI.08.02 - Promoción de la inversión; permanente; en el departamento.

CODIGO	ACTIVIDAD OPERATIVA	UBIGEO	U.M.	PRIORIDAD	PERIODO MULTIANUAL	PROGRAMACION MENSUAL													TOTAL AN
						META	01	02	03	04	05	06	07	08	09	10	11	12	
AOI00086100024	FORMULACIÓN DE PROYECTOS DE INVERSIÓN PÚBLICAS	160100 -	PROYECTO	Media	2020	FISICO	0.00	1.00	0.00	1.00	0.00	1.00	0.00	1.00	0.00	0.00	0.00	0.00	
						COSTEO S/	0.00	60,000.00	0.00	3,000.00	0.00	3,000.00	0.00	3,000.00	0.00	0.00	0.00	0.00	69,00
					2021	FISICO	0.00	1.00	0.00	1.00	0.00	1.00	0.00	1.00	0.00	0.00	0.00	0.00	
						COSTEO S/	0.00	10,500.00	0.00	3,200.00	0.00	3,200.00	0.00	3,200.00	0.00	0.00	0.00	0.00	20,10
					2022	FISICO	0.00	1.00	0.00	1.00	0.00	1.00	0.00	1.00	0.00	1.00	0.00	0.00	
						COSTEO S/	0.00	8,400.00	0.00	4,400.00	0.00	5,400.00	0.00	5,400.00	0.00	5,400.00	0.00	0.00	29,00

OEI.10 - Mejorar la gestión del riesgo de desastres en el departamento.

AEI.10.01 - Seguimiento de metas de la estrategia regional de cambio climático - ERCC del departamento.

CODIGO	ACTIVIDAD OPERATIVA	UBIGEO	U.M.	PRIORIDAD	PERIODO MULTIANUAL	PROGRAMACION MENSUAL													TOTAL AN
						META	01	02	03	04	05	06	07	08	09	10	11	12	
AOI00086100012	CAPACITACIÓN A LOS ESTUDIANTES DE LOS ECOCLUBES EN LAS INSTITUCIONES EDUCATIVAS DE LORETO SOBRE CAMBIO CLIMATICO A	160100 -	CAPACITACION	Media	2020	FISICO	0.00	0.00	0.00	1.00	1.00	1.00	1.00	1.00	1.00	1.00	1.00	0.00	
						COSTEO S/	0.00	0.00	0.00	8,000.00	500.00	500.00	500.00	500.00	500.00	500.00	500.00	0.00	11,50
					2021	FISICO	0.00	0.00	0.00	1.00	1.00	1.00	1.00	1.00	1.00	1.00	1.00	0.00	
						COSTEO S/	0.00	0.00	0.00	12,200.00	700.00	700.00	700.00	700.00	700.00	700.00	700.00	0.00	17,10
					2022	FISICO	0.00	0.00	0.00	1.00	1.00	1.00	1.00	1.00	1.00	1.00	1.00	0.00	
						COSTEO S/	0.00	0.00	0.00	16,400.00	900.00	900.00	900.00	900.00	900.00	900.00	900.00	0.00	22,70
AOI00086100013	ARTICULACIÓN CON LA RED AMBIENTAL INTERUNIVERSITARIO - RAI SOBRE CAMBIO CLIMÁTICO	160100 -	INFORME TECNICO	Media	2020	FISICO	0.00	0.00	1.00	0.00	1.00	0.00	1.00	0.00	1.00	0.00	0.00	0.00	
						COSTEO S/	0.00	0.00	5,000.00	0.00	500.00	0.00	500.00	0.00	500.00	0.00	0.00	0.00	6,50
					2021	FISICO	0.00	0.00	1.00	0.00	1.00	1.00	1.00	0.00	1.00	0.00	0.00	0.00	
						COSTEO S/	0.00	0.00	5,500.00	0.00	700.00	700.00	700.00	0.00	700.00	0.00	0.00	0.00	8,30
					2022	FISICO	0.00	0.00	1.00	0.00	1.00	0.00	1.00	0.00	1.00	0.00	0.00	0.00	

						COSTEO S/	0.00	0.00	2,700.00	0.00	900.00	0.00	900.00	0.00	900.00	0.00	0.00	0.00	5,4
AOI00086100014	CONFORMACIÓN, CAPACITACIÓN Y EJECUCIÓN DE ACCIONES CON LAS BRIGADAS ECOAMBIENTALES SOBRE CAMBIO CLIMÁTICO	160100 -	INFORME TECNICO	Media	2020	FISICO	0.00	0.00	0.00	1.00	0.00	1.00	0.00	1.00	0.00	0.00	0.00	0.00	
						COSTEO S/	0.00	0.00	0.00	2,000.00	0.00	2,000.00	0.00	2,000.00	0.00	0.00	0.00	0.00	6,0
					2021	FISICO	0.00	0.00	0.00	1.00	0.00	1.00	0.00	1.00	0.00	0.00	0.00	0.00	
						COSTEO S/	0.00	0.00	0.00	2,200.00	0.00	2,200.00	0.00	2,200.00	0.00	0.00	0.00	0.00	6,6
					2022	FISICO	0.00	0.00	0.00	1.00	0.00	1.00	0.00	1.00	0.00	0.00	0.00	0.00	
						COSTEO S/	0.00	0.00	0.00	5,700.00	0.00	1,500.00	0.00	1,500.00	0.00	0.00	0.00	0.00	8,7
AOI00086100015	CAPACITACIÓN DEL CONOCIMIENTO SOBRE EL CAMBIO CLIMÁTICO EN ASPECTOS DE VULNERABILIDAD	160100 -	CAPACITACION	Media	2020	FISICO	0.00	0.00	0.00	1.00	0.00	1.00	0.00	1.00	0.00	1.00	0.00	0.00	
						COSTEO S/	0.00	0.00	0.00	1,000.00	0.00	1,000.00	0.00	1,000.00	0.00	1,000.00	0.00	0.00	4,0
					2021	FISICO	0.00	0.00	1.00	0.00	0.00	1.00	0.00	1.00	0.00	1.00	0.00	0.00	
						COSTEO S/	0.00	0.00	1,200.00	0.00	0.00	1,200.00	0.00	1,200.00	0.00	1,200.00	0.00	0.00	4,8
					2022	FISICO	0.00	0.00	1.00	1.00	0.00	1.00	0.00	1.00	0.00	0.00	0.00	0.00	
						COSTEO S/	0.00	0.00	900.00	1,700.00	0.00	1,700.00	0.00	1,700.00	0.00	0.00	0.00	0.00	6,0
AOI00086100016	IMPLEMENTACIÓN DE LA ESTRATEGIA REGIONAL DE CAMBIO CLIMÁTICO. CONSOLIDACIÓN DE LA ESTIMACIÓN DE GASES DE EFECTO INVERNADERO EN LA REGIÓN LORETO. PARTICIPACIÓN EN EL INTERCLIMA NACIONAL.	160100 -	TALLER	Muy Alta	2020	FISICO	0.00	0.00	0.00	1.00	0.00	0.00	1.00	0.00	0.00	1.00	0.00	0.00	
						COSTEO S/	0.00	0.00	0.00	1,000.00	0.00	0.00	1,000.00	0.00	0.00	1,000.00	0.00	0.00	3,0
					2021	FISICO	0.00	0.00	0.00	1.00	0.00	0.00	1.00	0.00	0.00	1.00	0.00	0.00	
						COSTEO S/	0.00	0.00	0.00	1,200.00	0.00	0.00	1,200.00	0.00	0.00	1,200.00	0.00	0.00	3,6
					2022	FISICO	0.00	0.00	1.00	1.00	0.00	0.00	1.00	0.00	0.00	1.00	0.00	0.00	
						COSTEO S/	0.00	0.00	4,700.00	4,700.00	0.00	0.00	4,700.00	0.00	0.00	4,700.00	0.00	0.00	18,8
AOI00086100017	IMPLEMENTACIÓN DE LA MESA REDD DE LA REGIÓN LORETO, ABORDAJE, CUMPLIMIENTO, IMPLEMENTACIÓN DE LA ONU REDD	160100 -	TALLER	Media	2020	FISICO	0.00	0.00	0.00	0.00	0.00	1.00	0.00	0.00	1.00	0.00	0.00	0.00	
						COSTEO S/	0.00	0.00	0.00	0.00	0.00	1,000.00	0.00	0.00	1,000.00	0.00	0.00	0.00	2,0
					2021	FISICO	0.00	0.00	1.00	0.00	1.00	0.00	1.00	0.00	1.00	0.00	0.00	0.00	
						COSTEO S/	0.00	0.00	1,200.00	0.00	1,200.00	0.00	1,200.00	0.00	1,200.00	0.00	0.00	0.00	4,8
					2022	FISICO	0.00	0.00	0.00	1.00	1.00	1.00	0.00	0.00	1.00	0.00	0.00	0.00	
						COSTEO S/	0.00	0.00	0.00	900.00	900.00	1,700.00	0.00	0.00	1,700.00	0.00	0.00	0.00	5,2
AOI00086100018	IMPLEMENTACIÓN DE UN PROGRAMA DE SEGREGACIÓN DE RESIDUOS SÓLIDOS	160100 -	INFORME TECNICO	Media	2020	FISICO	0.00	0.00	0.00	1.00	0.00	0.00	0.00	1.00	0.00	0.00	0.00	0.00	
						COSTEO S/	0.00	0.00	0.00	4,500.00	0.00	0.00	0.00	4,500.00	0.00	0.00	0.00	0.00	9,0
					2021	FISICO	0.00	0.00	0.00	1.00	0.00	0.00	0.00	1.00	0.00	0.00	0.00	0.00	
						COSTEO S/	0.00	0.00	0.00	4,700.00	0.00	0.00	0.00	4,700.00	0.00	0.00	0.00	0.00	9,4
					2022	FISICO	0.00	0.00	1.00	1.00	0.00	1.00	0.00	1.00	0.00	0.00	0.00	0.00	
						COSTEO S/	0.00	0.00	4,700.00	5,100.00	0.00	5,700.00	0.00	5,100.00	0.00	0.00	0.00	0.00	20,6
AOI00086100019	CELEBRACIÓN DE EVENTOS DIVERSOS ENMARCADOS EN EL CALENDARIO AMBIENTAL	160101 - IQUITOS	ACCION	Media	2020	FISICO	0.00	0.00	1.00	0.00	0.00	1.00	0.00	0.00	0.00	1.00	0.00	0.00	
						COSTEO S/	0.00	0.00	1,000.00	0.00	0.00	5,000.00	0.00	0.00	0.00	1,000.00	0.00	0.00	7,0
					2021	FISICO	0.00	0.00	1.00	0.00	1.00	1.00	0.00	0.00	0.00	1.00	0.00	0.00	
						COSTEO S/	0.00	0.00	1,200.00	0.00	12,000.00	2,200.00	0.00	0.00	0.00	1,200.00	0.00	0.00	16,6
					2022	FISICO	0.00	0.00	1.00	1.00	1.00	1.00	0.00	0.00	1.00	1.00	0.00	0.00	
						COSTEO S/	0.00	0.00	1,700.00	1,700.00	14,000.00	3,700.00	0.00	0.00	1,700.00	1,700.00	0.00	0.00	24,5
AOI00086100020	PRESENTACIÓN DE PUBLICACIONES Y OTROS MATERIALES DE DIVULGACIÓN,	160101 - IQUITOS	PUBLICACION	Media	2020	FISICO	0.00	0.00	1.00	0.00	1.00	0.00	1.00	0.00	1.00	0.00	0.00	0.00	
						COSTEO	0.00	0.00	6,000.00	0.00	20,000.00	0.00	5,000.00	0.00	5,000.00	0.00	0.00	0.00	36,0

	COMUNICACIÓN E INFORMACIÓN RELACIONADAS CON LAS COMPETENCIAS DEGAM				2021	S/ FISICO	0.00	0.00	1.00	0.00	1.00	0.00	1.00	0.00	1.00	0.00	0.00	0.00	
						COSTEO S/	0.00	0.00	6,200.00	0.00	22,000.00	0.00	4,200.00	0.00	6,200.00	0.00	0.00	0.00	38,6
					2022	FISICO	0.00	0.00	1.00	1.00	1.00	0.00	1.00	0.00	1.00	0.00	0.00	0.00	
						COSTEO S/	0.00	0.00	6,700.00	900.00	19,000.00	0.00	5,700.00	0.00	5,700.00	0.00	0.00	0.00	38,0

OEI.12 - Fortalecer el ordenamiento territorial del departamento.

AEI.12.04 - Sistema de información adecuado para la población.

CODIGO	ACTIVIDAD OPERATIVA	UBIGEO	U.M.	PRIORIDAD	PERIODO MULTIANUAL	PROGRAMACION MENSUAL													TOTAL AN
						META	01	02	03	04	05	06	07	08	09	10	11	12	
AOI00086100010	IMPLEMENTACIÓN DEL SISTEMA INFORMACIÓN AMBIENTAL REGIONAL	160100 -	ACCION	Muy Alta	2020	FISICO	0.00	1.00	1.00	1.00	1.00	1.00	1.00	1.00	1.00	1.00	1.00	1.00	1
						COSTEO S/	0.00	6,000.00	500.00	500.00	500.00	500.00	500.00	500.00	500.00	500.00	500.00	500.00	11,0
					2021	FISICO	0.00	1.00	1.00	1.00	1.00	1.00	1.00	1.00	1.00	1.00	1.00	1.00	1
						COSTEO S/	0.00	6,200.00	700.00	700.00	1,700.00	700.00	1,700.00	700.00	700.00	700.00	700.00	700.00	15,2
					2022	FISICO	0.00	1.00	1.00	1.00	1.00	1.00	1.00	1.00	1.00	1.00	1.00	1.00	1
						COSTEO S/	0.00	6,700.00	900.00	900.00	1,700.00	900.00	900.00	900.00	1,700.00	900.00	900.00	900.00	17,3
AOI00086100011	CONSECUCIÓN DE BASE DE DATOS DE CERTIFICACIONES AMBIENTALES	160101 - IQUITOS	PRODUCTO	Media	2020	FISICO	0.00	0.00	1.00	0.00	0.00	1.00	0.00	0.00	1.00	0.00	0.00	1.00	
						COSTEO S/	0.00	0.00	500.00	0.00	0.00	500.00	0.00	0.00	500.00	0.00	0.00	500.00	2,0
					2021	FISICO	0.00	0.00	1.00	0.00	0.00	1.00	0.00	0.00	1.00	0.00	0.00	1.00	
						COSTEO S/	0.00	0.00	1,200.00	0.00	0.00	1,200.00	0.00	0.00	1,000.00	0.00	0.00	1,000.00	4,4
					2022	FISICO	0.00	1.00	1.00	0.00	0.00	1.00	1.00	1.00	1.00	0.00	0.00	1.00	
						COSTEO S/	0.00	900.00	900.00	0.00	0.00	900.00	900.00	900.00	900.00	0.00	0.00	900.00	6,3

CENTRO DE COSTO: 23.03 - Dirección Ejecutiva Conservación y Diversidad Biológica

OEI.05 - Mejorar la gestión de la diversidad biológica en el departamento.

AEI.05.01 - Evaluaciones poblacionales de flora y fauna silvestres diferenciadas por especies para el departamento.

CODIGO	ACTIVIDAD OPERATIVA	UBIGEO	U.M.	PRIORIDAD	PERIODO MULTIANUAL	PROGRAMACION MENSUAL													TOTAL AN
						META	01	02	03	04	05	06	07	08	09	10	11	12	
AOI00086100027	IMPLEMENTACION DE VIGILANCIA PARTICIPATIVA	160112 - BELEN	ORGANIZACION SUPERVISADA	Muy Alta	2020	FISICO	24.00	24.00	24.00	24.00	24.00	24.00	24.00	24.00	24.00	24.00	24.00	24.00	28
						COSTEO S/	10,714.00	10,714.00	10,714.00	10,714.00	10,714.00	10,714.00	10,714.00	10,714.00	10,714.00	10,714.00	10,714.00	10,714.00	128,56
					2021	FISICO	26.00	26.00	26.00	26.00	26.00	26.00	26.00	26.00	26.00	26.00	26.00	26.00	31
						COSTEO S/	13,214.00	13,214.00	13,214.00	13,214.00	13,214.00	13,214.00	13,214.00	13,214.00	13,214.00	13,214.00	13,214.00	13,214.00	158,56
					2022	FISICO	28.00	28.00	28.00	28.00	28.00	28.00	28.00	28.00	28.00	28.00	28.00	28.00	33
						COSTEO S/	14,000.00	14,000.00	14,000.00	14,000.00	14,000.00	14,000.00	14,000.00	14,000.00	14,000.00	14,000.00	14,000.00	14,000.00	168,0
AOI00086100029	EJECUCION DE PATRULLAJES Y VIGILANCIA PARA LA PROTECCION DE ANP	160112 - BELEN	HECTAREA CONSERVADA	Muy Alta	2020	FISICO	200.00	200.00	200.00	200.00	200.00	200.00	200.00	200.00	200.00	200.00	200.00	200.00	2,4
						COSTEO S/	23,128.00	23,128.00	23,128.00	23,128.00	23,128.00	23,128.00	23,128.00	23,128.00	23,128.00	23,128.00	23,128.00	23,128.00	277,5
					2021	FISICO	250.00	250.00	250.00	250.00	250.00	250.00	250.00	250.00	250.00	250.00	250.00	250.00	3,0
						COSTEO S/	28,000.00	28,000.00	28,000.00	28,000.00	28,000.00	28,000.00	28,000.00	28,000.00	28,000.00	28,000.00	28,000.00	28,000.00	336,0
					2022	FISICO	300.00	300.00	300.00	300.00	300.00	300.00	300.00	300.00	300.00	300.00	300.00	300.00	3,6
						COSTEO S/	30,000.00	30,000.00	30,000.00	30,000.00	30,000.00	30,000.00	30,000.00	30,000.00	30,000.00	30,000.00	30,000.00	30,000.00	360,0
AOI00086100048	IMPLEMENTACION DE ACCIONES COMUNES	160112 - BELEN	ACCION	Muy Alta	2020	FISICO	1.00	3.00	7.00	2.00	1.00	1.00	2.00	2.00	1.00	1.00	1.00	1.00	2
						COSTEO S/	1,500.00	30,000.00	45,000.00	2,000.00	1,500.00	1,500.00	10,000.00	2,500.00	1,500.00	1,500.00	1,500.00	1,500.00	100,0
					2021	FISICO	1.00	4.00	8.00	3.00	1.00	1.00	2.00	2.00	1.00	1.00	1.00	1.00	2
						COSTEO S/	1,500.00	35,000.00	40,000.00	20,000.00	1,500.00	1,500.00	10,000.00	3,000.00	3,500.00	3,000.00	3,500.00	3,500.00	126,0
					2022	FISICO	1.00	3.00	7.00	2.00	1.00	1.00	2.00	2.00	1.00	1.00	1.00	1.00	2

						COSTEO S/	3,500.00	35,000.00	50,000.00	5,000.00	3,500.00	3,500.00	10,000.00	4,500.00	3,500.00	3,500.00	3,500.00	3,500.00	129,0
AOI00086100053	IMPLEMENTACION ACCIONES DE MANEJO DE RECURSOS NATURALES	160112 - BELEN	DOCUMENTO TECNICO	Muy Alta	2020	FISICO	0.00	1.00	2.00	2.00	3.00	3.00	0.00	0.00	0.00	0.00	0.00	0.00	1
						COSTEO S/	0.00	25,000.00	30,000.00	40,000.00	35,000.00	30,000.00	0.00	0.00	0.00	0.00	0.00	0.00	160,0
					2021	FISICO	0.00	1.00	4.00	4.00	3.00	3.00	0.00	0.00	0.00	0.00	0.00	0.00	1
						COSTEO S/	0.00	25,000.00	60,000.00	60,000.00	35,000.00	30,000.00	0.00	0.00	0.00	0.00	0.00	0.00	210,0
					2022	FISICO	0.00	1.00	2.00	2.00	3.00	3.00	0.00	0.00	0.00	0.00	0.00	0.00	1
						COSTEO S/	0.00	30,000.00	40,000.00	45,000.00	40,000.00	40,000.00	0.00	0.00	0.00	0.00	0.00	0.00	195,0

CENTRO DE COSTO: 23.04 - Dirección Ejecutiva de Ordenamiento Territorial y Datos Espaciales

OEI.05 - Mejorar la gestión de la diversidad biológica en el departamento.

AEI.05.05 - Zonificación Ecológica Económica provincial oportuna en el departamento.

CODIGO	ACTIVIDAD OPERATIVA	UBIGEO	U.M.	PRIORIDAD	PERIODO MULTIANUAL	PROGRAMACION MENSUAL													TOTAL AN
						META	01	02	03	04	05	06	07	08	09	10	11	12	
AOI00086100093	OPERATIVIZACION DEL COMITÉ TÉCNICA REGIONAL DE ZEE DEL DEPARTAMENTO LORETO	160101 - IQUITOS	ACTA	Muy Alta	2020	FISICO	0.00	1.00	1.00	1.00	1.00	1.00	1.00	1.00	1.00	0.00	0.00	0.00	
						COSTEO S/	0.00	2,000.00	2,000.00	4,000.00	5,000.00	0.00	2,000.00	0.00	5,000.00	0.00	0.00	0.00	20,0
					2021	FISICO	0.00	1.00	1.00	1.00	1.00	1.00	1.00	1.00	1.00	0.00	0.00	0.00	
						COSTEO S/	0.00	2,000.00	2,000.00	4,000.00	5,000.00	0.00	2,000.00	1,000.00	5,000.00	0.00	0.00	0.00	21,0
					2022	FISICO	0.00	1.00	1.00	1.00	1.00	1.00	1.00	1.00	1.00	0.00	0.00	0.00	
						COSTEO S/	0.00	2,000.00	2,000.00	4,000.00	5,000.00	0.00	4,000.00	0.00	5,000.00	0.00	0.00	0.00	22,0
AOI00086100099	CAPACITACIÓN DEL PERSONAL ARA EN TEMAS DE GESTIÓN Y OCUPACIÓN ORDENADA DEL TERRITORIO	160101 - IQUITOS	SERVICIO	Muy Alta	2020	FISICO	0.00	1.00	1.00	1.00	1.00	1.00	1.00	1.00	1.00	1.00	1.00	1.00	1
						COSTEO S/	0.00	2,000.00	2,000.00	2,000.00	2,000.00	2,000.00	2,000.00	2,000.00	2,000.00	2,000.00	2,000.00	2,000.00	22,0
					2021	FISICO	0.00	1.00	1.00	1.00	1.00	1.00	1.00	1.00	1.00	1.00	1.00	1.00	1
						COSTEO S/	0.00	2,000.00	4,000.00	4,000.00	3,100.00	2,000.00	2,000.00	2,000.00	2,000.00	2,000.00	0.00	0.00	23,1
					2022	FISICO	0.00	1.00	1.00	1.00	1.00	1.00	1.00	1.00	1.00	1.00	1.00	1.00	1
						COSTEO S/	0.00	2,000.00	2,000.00	2,000.00	2,000.00	4,000.00	4,000.00	4,000.00	2,200.00	2,000.00	0.00	0.00	24,2
AOI00086100102	GESTIÓN PARA EL MANTENIMIENTO Y ADQUISICIÓN DE EQUIPOS	160101 - IQUITOS	SERVICIO	Muy Alta	2020	FISICO	0.00	0.00	0.00	1.00	1.00	1.00	1.00	1.00	1.00	1.00	0.00	0.00	
						COSTEO S/	0.00	0.00	0.00	5,000.00	5,000.00	5,000.00	5,000.00	5,000.00	5,000.00	5,200.00	0.00	0.00	35,2
					2021	FISICO	0.00	0.00	0.00	1.00	1.00	1.00	1.00	1.00	1.00	1.00	0.00	0.00	
						COSTEO S/	0.00	0.00	0.00	5,500.00	5,500.00	5,760.00	5,000.00	5,000.00	5,000.00	5,200.00	0.00	0.00	36,9
					2022	FISICO	0.00	0.00	0.00	1.00	1.00	1.00	1.00	1.00	1.00	1.00	0.00	0.00	
						COSTEO S/	0.00	0.00	0.00	5,000.00	5,000.00	8,000.00	5,520.00	5,000.00	5,000.00	5,200.00	0.00	0.00	38,7
AOI00086100105	GESTIÓN DE LA DIRECCIÓN DE DEOTYDE	160101 - IQUITOS	SERVICIO	Muy Alta	2020	FISICO	0.00	0.00	1.00	1.00	1.00	1.00	1.00	1.00	1.00	1.00	1.00	0.00	
						COSTEO S/	0.00	0.00	5,000.00	5,000.00	5,000.00	5,000.00	3,000.00	3,000.00	900.00	900.00	750.00	0.00	28,5
					2021	FISICO	0.00	0.00	1.00	1.00	1.00	1.00	1.00	1.00	1.00	1.00	1.00	0.00	
						COSTEO S/	0.00	1,250.00	5,500.00	5,427.50	5,000.00	5,000.00	3,000.00	3,000.00	1,800.00	0.00	0.00	0.00	29,9
					2022	FISICO	0.00	0.00	1.00	1.00	1.00	1.00	1.00	1.00	1.00	1.00	1.00	0.00	
						COSTEO S/	0.00	0.00	5,000.00	5,000.00	5,000.00	5,000.00	3,000.00	4,855.00	1,900.00	1,650.00	0.00	0.00	31,4

OEI.12 - Fortalecer el ordenamiento territorial del departamento.

AEI.12.02 - Promoción del cumplimiento de los lineamientos y políticas (ZEE; POT) de forma integral en las instituciones.

CODIGO	ACTIVIDAD OPERATIVA	UBIGEO	U.M.	PRIORIDAD	PERIODO MULTIANUAL	PROGRAMACION MENSUAL													TOTAL AN
						META	01	02	03	04	05	06	07	08	09	10	11	12	
AOI00086100113	ELABORACIÓN NORMATIVAS Y ESTRATEGIAS REGIONALES	160101 - IQUITOS	SERVICIO	Muy Alta	2020	FISICO	0.00	0.00	0.00	0.00	0.00	1.00	0.00	0.00	0.00	1.00	0.00	0.00	
						COSTEO	0.00	0.00	0.00	0.00	0.00	4,000.00	0.00	0.00	0.00	3,000.00	0.00	0.00	7,0

	PARA LA GESTIÓN Y REGULACIÓN DEL USO DEL TERRITORIO				2021	S/ FISICO	0.00	0.00	0.00	0.00	0.00	1.00	0.00	0.00	0.00	1.00	0.00	0.00	
						COSTEO S/	0.00	0.00	0.00	0.00	350.00	4,000.00	0.00	0.00	0.00	3,000.00	0.00	0.00	7,35
					2022	FISICO	0.00	0.00	0.00	0.00	0.00	1.00	0.00	0.00	0.00	1.00	0.00	0.00	
						COSTEO S/	0.00	0.00	0.00	0.00	0.00	4,000.00	0.00	0.00	0.00	3,700.00	0.00	0.00	7,70

AEI.12.04 - Sistema de información adecuado para la población.

CODIGO	ACTIVIDAD OPERATIVA	UBIGEO	U.M.	PRIORIDAD	PERIODO MULTIANUAL	PROGRAMACION MENSUAL													TOTAL AN
						META	01	02	03	04	05	06	07	08	09	10	11	12	
AOI00086100089	ACTUALIZACIÓN Y ADMINISTRACIÓN DE LA GEODATABASE DE INFORMACIÓN ESPACIAL DEL NODO ARA DE LA IDE	160101 - IQUITOS	BASE DE DATOS	Muy Alta	2020	FISICO	0.00	0.00	0.00	1.00	0.00	0.00	0.00	1.00	0.00	0.00	0.00	0.00	
						COSTEO S/	0.00	0.00	0.00	0.00	0.00	0.00	0.00	0.00	0.00	0.00	0.00	0.00	
					2021	FISICO	0.00	0.00	0.00	1.00	0.00	0.00	0.00	1.00	0.00	0.00	0.00	0.00	
						COSTEO S/	0.00	0.00	0.00	0.00	0.00	0.00	0.00	0.00	0.00	0.00	0.00	0.00	
					2022	FISICO	0.00	0.00	0.00	1.00	0.00	0.00	0.00	1.00	0.00	0.00	0.00	0.00	
						COSTEO S/	0.00	0.00	0.00	0.00	0.00	0.00	0.00	0.00	0.00	0.00	0.00	0.00	
AOI00086100098	ACTUALIZACIÓN Y ADMINISTRACIÓN DE LA GEODATABASE DE INFORMACIÓN ESPACIAL DEL NODO ARA DE LA IDE	160101 - IQUITOS	BASE DE DATOS	Muy Alta	2020	FISICO	0.00	0.00	0.00	0.00	1.00	0.00	0.00	1.00	0.00	0.00	0.00	0.00	
						COSTEO S/	0.00	0.00	0.00	0.00	0.00	0.00	0.00	0.00	0.00	0.00	0.00	0.00	
					2021	FISICO	0.00	0.00	0.00	0.00	1.00	0.00	0.00	1.00	0.00	0.00	0.00	0.00	
						COSTEO S/	0.00	0.00	0.00	0.00	0.00	0.00	0.00	0.00	0.00	0.00	0.00	0.00	
					2022	FISICO	0.00	0.00	0.00	0.00	1.00	0.00	0.00	1.00	0.00	0.00	0.00	0.00	
						COSTEO S/	0.00	0.00	0.00	0.00	0.00	0.00	0.00	0.00	0.00	0.00	0.00	0.00	
AOI00086100100	ELABORACIÓN DE DOCUMENTOS DE ESTANDARIZACIÓN PARA LA GESTIÓN DE LA INFORMACIÓN ESPACIAL DEL NODO ARA DE LA IDE	160101 - IQUITOS	BASE DE DATOS	Muy Alta	2020	FISICO	0.00	0.00	0.00	0.00	1.00	0.00	0.00	1.00	0.00	0.00	0.00	0.00	
						COSTEO S/	0.00	0.00	0.00	0.00	5,000.00	0.00	0.00	5,000.00	0.00	0.00	0.00	0.00	10,00
					2021	FISICO	0.00	0.00	0.00	0.00	1.00	0.00	0.00	1.00	0.00	0.00	0.00	0.00	
						COSTEO S/	0.00	0.00	0.00	500.00	5,000.00	0.00	0.00	5,000.00	0.00	0.00	0.00	0.00	10,50
					2022	FISICO	0.00	0.00	0.00	0.00	1.00	0.00	0.00	1.00	0.00	0.00	0.00	0.00	
						COSTEO S/	0.00	0.00	0.00	0.00	5,000.00	0.00	0.00	6,000.00	0.00	0.00	0.00	0.00	11,00
AOI00086100103	CAPACITACIÓN DEL PERSONAL DEL ARA EN TEMAS DE GESTIÓN DE LA INFORMACIÓN ESPACIAL Y MANEJO DE APLICATIVOS IDE(VISOR DE MAPAS EN LA WEB, GEOPOSTAL, REPOSITORIO DE DOCUMENTOS ADJUNTOS Y WIDGETS)	160101 - IQUITOS	SERVICIO	Muy Alta	2020	FISICO	0.00	1.00	1.00	1.00	1.00	1.00	1.00	1.00	1.00	1.00	1.00	1.00	1
						COSTEO S/	0.00	1,100.00	1,100.00	1,100.00	1,100.00	1,100.00	1,100.00	1,100.00	1,100.00	1,100.00	1,100.00	1,100.00	12,10
					2021	FISICO	0.00	1.00	1.00	1.00	1.00	1.00	1.00	1.00	1.00	1.00	1.00	1.00	1
						COSTEO S/	0.00	1,100.00	2,200.00	2,200.00	1,705.00	1,100.00	1,100.00	1,100.00	1,100.00	1,100.00	0.00	0.00	12,70
					2022	FISICO	0.00	1.00	1.00	1.00	1.00	1.00	1.00	1.00	1.00	1.00	1.00	1.00	1
						COSTEO S/	0.00	1,100.00	1,100.00	1,100.00	1,100.00	1,100.00	2,200.00	2,200.00	2,310.00	1,100.00	0.00	0.00	13,31
AOI00086100106	IMPLEMENTACIÓN DE EQUIPOS CON LICENCIAS ACTIVAS Y VIGENTES DE SOFTWARE PARA MANEJO DE INFORMACIÓN ESPACIAL	160101 - IQUITOS	LICENCIA	Muy Alta	2020	FISICO	0.00	0.00	1.00	0.00	0.00	0.00	1.00	0.00	0.00	0.00	0.00	0.00	
						COSTEO S/	0.00	0.00	27,500.00	0.00	0.00	0.00	27,500.00	0.00	0.00	0.00	0.00	0.00	55,00
					2021	FISICO	0.00	0.00	1.00	0.00	0.00	0.00	1.00	0.00	0.00	0.00	0.00	0.00	
						COSTEO S/	0.00	0.00	27,500.00	2,750.00	0.00	0.00	27,500.00	0.00	0.00	0.00	0.00	0.00	57,75
					2022	FISICO	0.00	0.00	1.00	0.00	0.00	0.00	1.00	0.00	0.00	0.00	0.00	0.00	
						COSTEO S/	0.00	0.00	27,500.00	0.00	0.00	0.00	33,000.00	0.00	0.00	0.00	0.00	0.00	60,50
AOI00086100109	ARTICULACIÓN DE LA INTEROPERABILIDAD ENTRE ARA Y OTRAS ORGANIZACIONES PÚBLICAS	160101 - IQUITOS	SERVICIO	Muy Alta	2020	FISICO	0.00	1.00	1.00	1.00	1.00	1.00	1.00	1.00	1.00	1.00	1.00	1.00	1
						COSTEO S/	0.00	1,500.00	1,500.00	1,500.00	1,500.00	1,500.00	1,500.00	1,500.00	1,500.00	1,500.00	1,500.00	1,500.00	16,50
					2021	FISICO	0.00	1.00	1.00	1.00	1.00	1.00	1.00	1.00	1.00	1.00	1.00	1.00	1

						COSTEO S/	0.00	1,525.00	1,500.00	1,500.00	1,500.00	2,500.00	2,500.00	2,500.00	1,900.00	1,900.00	0.00	0.00	17,32
						FISICO	0.00	1.00	1.00	1.00	1.00	1.00	1.00	1.00	1.00	1.00	1.00	1.00	1
					2022	COSTEO S/	0.00	1,500.00	3,000.00	4,650.00	1,500.00	1,500.00	1,500.00	1,500.00	1,500.00	1,500.00	0.00	0.00	18,15
						FISICO	0.00	0.00	0.00	0.00	1.00	0.00	0.00	0.00	1.00	0.00	0.00	0.00	
					2020	COSTEO S/	0.00	1,500.00	1,500.00	1,500.00	1,500.00	1,500.00	1,500.00	1,500.00	1,500.00	1,500.00	1,500.00	1,500.00	16,50
						FISICO	0.00	0.00	0.00	0.00	1.00	0.00	0.00	0.00	1.00	0.00	0.00	0.00	
AOI00086100111	CREACIÓN Y DESARROLLO DE APLICATIVOS IDE	160101 - IQUITOS	SERVICIO	Muy Alta	2021	COSTEO S/	0.00	2,500.00	2,500.00	2,500.00	1,900.00	1,900.00	1,525.00	1,500.00	1,500.00	1,500.00	0.00	0.00	17,32
						FISICO	0.00	0.00	0.00	0.00	1.00	0.00	0.00	0.00	1.00	0.00	0.00	0.00	
					2022	COSTEO S/	0.00	3,000.00	3,000.00	1,500.00	1,500.00	3,150.00	1,500.00	1,500.00	1,500.00	1,500.00	0.00	0.00	18,15
						FISICO	1.00	1.00	1.00	1.00	1.00	1.00	1.00	1.00	1.00	1.00	1.00	1.00	
					2020	COSTEO S/	0.00	2,000.00	2,000.00	2,000.00	2,000.00	2,000.00	2,000.00	2,000.00	2,000.00	2,000.00	2,000.00	2,000.00	22,00
						FISICO	1.00	1.00	1.00	1.00	1.00	1.00	1.00	1.00	1.00	1.00	1.00	1.00	
AOI00086100112	ELABORACIÓN DE REPORTES DE ALERTAS TEMPRANAS: MONITOREO DE BOSQUE	160101 - IQUITOS	SERVICIO	Muy Alta	2021	COSTEO S/	0.00	2,000.00	2,000.00	4,000.00	4,000.00	3,100.00	2,000.00	2,000.00	2,000.00	2,000.00	0.00	0.00	23,10
						FISICO	1.00	1.00	1.00	1.00	1.00	1.00	1.00	1.00	1.00	1.00	1.00	1.00	
					2022	COSTEO S/	0.00	2,000.00	2,000.00	2,000.00	4,000.00	4,000.00	4,200.00	2,000.00	2,000.00	2,000.00	0.00	0.00	24,20
						FISICO	0.00	0.00	1.00	0.00	1.00	0.00	1.00	0.00	1.00	0.00	1.00	0.00	
					2020	COSTEO S/	0.00	0.00	5,000.00	0.00	5,000.00	0.00	5,000.00	0.00	5,000.00	0.00	1,424.70	0.00	21,42
						FISICO	0.00	0.00	1.00	0.00	1.00	0.00	1.00	0.00	1.00	0.00	1.00	0.00	
AOI00086100114	ELABORACIÓN DE MATERIALES DE DIFUSIÓN	160101 - IQUITOS	SERVICIO	Muy Alta	2021	COSTEO S/	0.00	0.00	5,000.00	0.00	5,000.00	0.00	6,071.24	0.00	6,424.70	0.00	0.00	0.00	22,49
						FISICO	0.00	0.00	1.00	0.00	1.00	0.00	1.00	0.00	1.00	0.00	1.00	0.00	
					2022	COSTEO S/	0.00	0.00	5,000.00	0.00	7,142.47	0.00	5,000.00	0.00	6,424.70	0.00	0.00	0.00	23,56

CENTRO DE COSTO: 24.01 - Gerencia Regional de Desarrollo Forestal y Fauna Silvestre

OEI.05 - Mejorar la gestión de la diversidad biológica en el departamento.

AEI.05.06 - Planes de manejo forestal y fauna silvestre evaluados para el departamento

CODIGO	ACTIVIDAD OPERATIVA	UBIGEO	U.M.	PRIORIDAD	PERIODO MULTIANUAL	PROGRAMACION MENSUAL													TOTAL AN
						META	01	02	03	04	05	06	07	08	09	10	11	12	
AOI00086100542	INSPECCIÓN OCULAR PARA APROBACIÓN DE PLANES DE MANEJO	160100 -	INSPECCION	Muy Alta	2020	FISICO	1.00	1.00	1.00	1.00	1.00	1.00	1.00	1.00	1.00	1.00	1.00	1.00	1
						COSTEO S/	649,533.00	423,145.00	423,145.00	429,395.00	440,995.00	423,145.00	429,395.00	423,145.00	440,995.00	429,395.00	423,145.00	423,145.00	5,358,57
AOI00086100543	PROMOCIÓN DE TÍTULOS HABILITANTES	160100 -	DOCUMENTO	Muy Alta	2020	FISICO	1.00	1.00	1.00	1.00	1.00	1.00	1.00	1.00	1.00	1.00	1.00	1.00	1
						COSTEO S/	5,000.00	5,000.00	5,000.00	8,500.00	3,500.00	40,200.00	8,700.00	8,700.00	8,700.00	8,700.00	8,700.00	15,200.00	125,90
AOI00086100544	PERSONAL REQUERIDO PARA LA OPERATIVIDAD DE LA ADMINISTRACIÓN REGIONAL	160100 -	FUNCIONARIO REMUNERADO	Muy Alta	2020	FISICO	1.00	1.00	1.00	1.00	1.00	1.00	1.00	1.00	1.00	1.00	1.00	1.00	1
						COSTEO S/	560,360.00	560,360.00	560,360.00	560,360.00	560,360.00	560,360.00	560,360.00	560,360.00	560,360.00	560,360.00	560,360.00	560,360.00	6,724,32
AOI00086100545	ADQUISICIÓN DE BIENES E INSUMOS PARA LA OPERATIVIDAD DE LOS ÓRGANOS DE LINEA	160100 -	GLOBAL	Muy Alta	2020	FISICO	1.00	1.00	1.00	1.00	1.00	1.00	1.00	1.00	1.00	1.00	1.00	1.00	1
						COSTEO S/	144,016.29	31,250.00	52,210.00	123,056.29	52,210.00	31,250.00	139,287.84	31,250.00	52,210.00	118,327.84	52,210.00	31,250.00	858,52

AEI.05.07 - Marco normativo ambiental actualizado para el departamento.

CODIGO	ACTIVIDAD OPERATIVA	UBIGEO	U.M.	PRIORIDAD	PERIODO MULTIANUAL	PROGRAMACION MENSUAL													TOTAL AN
						META	01	02	03	04	05	06	07	08	09	10	11	12	
AOI00086100546	ACTUALIZACIÓN Y/O CREACIÓN DE INSTRUMENTOS LEGALES	160100 -	DOCUMENTO	Muy Alta	2020	FISICO	1.00	1.00	1.00	1.00	1.00	1.00	1.00	1.00	1.00	1.00	1.00	1.00	1
						COSTEO S/	57,550.00	37,450.00	19,600.00	28,150.00	28,500.00	6,500.00	46,050.00	47,100.00	69,100.00	21,050.00	40,600.00	40,600.00	442,25

OEI.07 - Modernizar la gestión pública regional.

AEI.07.01 - Evaluación de instrumentos de gestión; en forma permanente; en el Gobierno Regional de Loreto.

CODIGO	ACTIVIDAD OPERATIVA	UBIGEO	U.M.	PRIORIDAD	PERIODO MULTIANUAL	PROGRAMACION MENSUAL													TOTAL AN
						META	01	02	03	04	05	06	07	08	09	10	11	12	
AOI00086100547	MODIFICACIÓN Y/O CREACIÓN DE INSTRUMENTOS DE GESTIÓN INSTITUCIONAL	160100 -	DOCUMENTO	Muy Alta	2020	FISICO	0.00	0.00	0.00	1.00	1.00	0.00	0.00	0.00	0.00	1.00	1.00	0.00	
						COSTEO S/	0.00	0.00	0.00	8,000.00	22,000.00	0.00	0.00	0.00	0.00	8,000.00	22,000.00	0.00	60,0(

AEI.07.02 - Fortalecimiento de capacidades; oportuno; a los servidores públicos del Gobierno Regional.

CODIGO	ACTIVIDAD OPERATIVA	UBIGEO	U.M.	PRIORIDAD	PERIODO MULTIANUAL	PROGRAMACION MENSUAL													TOTAL AN
						META	01	02	03	04	05	06	07	08	09	10	11	12	
AOI00086100548	CAPACITACIÓN DEL PERSONAL EN FUNCIONES ADMINISTRATIVAS Y OPERATIVAS	160100 -	PERSONA CAPACITADA	Muy Alta	2020	FISICO	1.00	1.00	1.00	1.00	1.00	1.00	1.00	1.00	1.00	0.00	0.00	0.00	
						COSTEO S/	120,400.00	106,000.00	146,620.00	139,820.00	25,400.00	153,160.00	28,860.00	21,860.00	5,240.00	0.00	0.00	0.00	747,36

OEI.08 - Incrementar la competitividad productiva en el departamento.

AEI.08.01 - Programa de fortalecimiento de capacidades oportuno para los productores.

CODIGO	ACTIVIDAD OPERATIVA	UBIGEO	U.M.	PRIORIDAD	PERIODO MULTIANUAL	PROGRAMACION MENSUAL													TOTAL AN
						META	01	02	03	04	05	06	07	08	09	10	11	12	
AOI00086100551	FORTALECIMIENTO DE CAPACIDADES A ACTORES INVOLUCRADOS - APROVECHAMIENTO FORESTAL Y FAUNA SILVESTRE	160100 -	PERSONA CAPACITADA	Muy Alta	2020	FISICO	1.00	1.00	1.00	1.00	1.00	1.00	0.00	0.00	0.00	1.00	1.00	0.00	
						COSTEO S/	68,590.00	27,860.00	96,450.00	27,860.00	113,460.00	138,020.00	0.00	0.00	0.00	85,600.00	138,020.00	0.00	695,86
AOI00086100552	ASISTENCIA TÉCNICA A PRODUCTORES Y MANEJADORES DE RECURSOS FORESTALES Y DE FAUNA SILVESTRE	160100 -	PERSONA ASISTIDA	Muy Alta	2020	FISICO	0.00	0.00	0.00	0.00	0.00	0.00	1.00	1.00	0.00	0.00	0.00	0.00	
						COSTEO S/	0.00	0.00	0.00	0.00	0.00	0.00	12,500.00	62,500.00	0.00	0.00	0.00	0.00	75,0(
AOI00086100561	GESTION DEL PROGRAMA	160100 -	GLOBAL	Muy Alta	2020	FISICO	1.00	1.00	1.00	1.00	1.00	1.00	1.00	1.00	1.00	1.00	1.00	1.00	1
						COSTEO S/	46,500.00	46,500.00	46,500.00	46,500.00	46,500.00	46,500.00	46,500.00	46,500.00	46,500.00	46,500.00	46,500.00	46,500.00	558,0(

AEI.08.02 - Promoción de la inversión; permanente; en el departamento.

CODIGO	ACTIVIDAD OPERATIVA	UBIGEO	U.M.	PRIORIDAD	PERIODO MULTIANUAL	PROGRAMACION MENSUAL													TOTAL AN
						META	01	02	03	04	05	06	07	08	09	10	11	12	
AOI00086100549	PROMOCIÓN DE PRODUCTOS LOCALES - FERIA FORESTAL	160100 -	PARTICIPANTE	Muy Alta	2020	FISICO	0.00	1.00	1.00	0.00	0.00	0.00	0.00	0.00	0.00	0.00	0.00	0.00	
						COSTEO S/	0.00	95,420.00	41,500.00	0.00	0.00	0.00	0.00	0.00	0.00	0.00	0.00	0.00	136,92
AOI00086100550	EJECUCIÓN DE PASANTÍAS - PRODUCTORES FORESTALES	160100 -	PARTICIPANTE	Muy Alta	2020	FISICO	0.00	0.00	0.00	1.00	1.00	0.00	0.00	0.00	0.00	0.00	0.00	0.00	
						COSTEO S/	0.00	0.00	0.00	6,780.00	69,932.50	0.00	0.00	0.00	0.00	0.00	0.00	0.00	76,71

OEI.12 - Fortalecer el ordenamiento territorial del departamento.

AEI.12.04 - Sistema de información adecuado para la población.

CODIGO	ACTIVIDAD OPERATIVA	UBIGEO	U.M.	PRIORIDAD	PERIODO MULTIANUAL	PROGRAMACION MENSUAL													TOTAL AN
						META	01	02	03	04	05	06	07	08	09	10	11	12	
AOI00086100553	IMPLEMENTACIÓN DE INFRAESTRUCTURA TECNOLÓGICA	160100 -	REPORTE TECNICO	Muy Alta	2020	FISICO	1.00	1.00	1.00	1.00	1.00	1.00	1.00	1.00	1.00	1.00	1.00	1.00	1
						COSTEO S/	188,200.00	69,040.00	35,000.00	35,000.00	43,000.00	35,000.00	35,000.00	35,000.00	40,000.00	35,000.00	38,000.00	35,000.00	623,24
AOI00086100554	ACTUALIZACIÓN Y MANTENIMIENTO DE LA IDER NODO GERFOR	160100 -	REPORTE TECNICO	Muy Alta	2020	FISICO	1.00	1.00	1.00	1.00	1.00	1.00	1.00	1.00	1.00	1.00	1.00	1.00	1
						COSTEO S/	23,200.00	43,450.00	43,450.00	23,200.00	26,200.00	23,200.00	23,200.00	23,200.00	23,200.00	23,200.00	26,200.00	23,200.00	324,90

CENTRO DE COSTO: 24.02 - Sub Gerencia de Gestión Forestal y Fauna Silvestre

OEI.05 - Mejorar la gestión de la diversidad biológica en el departamento.

AEI.05.03 - Estrategia Regional de Cambio Climático implementada en el departamento.

CODIGO	ACTIVIDAD OPERATIVA	UBIGEO	U.M.	PRIORIDAD	PERIODO MULTIANUAL	PROGRAMACION MENSUAL													TOTAL AN
						META	01	02	03	04	05	06	07	08	09	10	11	12	
AOI00086100556	IDENTIFICACIÓN DE ÁREAS PARA LA RECUPERACIÓN DE COBERTURA FORESTAL	160100 -	HECTAREA	Muy Alta	2020	FISICO	0.00	1.00	1.00	1.00	1.00	1.00	1.00	1.00	1.00	1.00	1.00	1.00	1
						COSTEO S/	0.00	63,400.00	9,580.00	2,000.00	2,000.00	2,000.00	2,000.00	2,000.00	2,000.00	2,000.00	2,000.00	2,000.00	90,98
AOI00086100557	FORMULACIÓN DE PROYECTOS PARA CREACIÓN Y/O MEJORAMIENTO DE LOS PUESTOS DE CONTROL Y VIGILANCIA	160100 -	EXPEDIENTE	Muy Alta	2020	FISICO	0.00	1.00	0.00	0.00	0.00	0.00	0.00	0.00	0.00	0.00	0.00	0.00	
						COSTEO S/	0.00	243,000.00	0.00	0.00	0.00	0.00	0.00	0.00	0.00	0.00	0.00	0.00	243,00
AOI00086100559	PROYECTOS PARA RECUPERACIÓN DE ÁREAS FORESTALES DEGRADADAS O ALTERADAS	160100 -	DOCUMENTO	Muy Alta	2020	FISICO	1.00	0.00	1.00	0.00	1.00	0.00	1.00	0.00	1.00	0.00	0.00	0.00	
						COSTEO S/	500,200.00	0.00	30,000.00	0.00	390,000.00	0.00	30,000.00	0.00	30,000.00	0.00	0.00	0.00	980,20
AOI00086100560	GESTION DEL PROGRAMA	160100 -	GLOBAL	Muy Alta	2020	FISICO	1.00	1.00	1.00	1.00	1.00	1.00	1.00	1.00	1.00	1.00	1.00	1.00	1
						COSTEO S/	25,500.00	25,500.00	25,500.00	25,500.00	25,500.00	25,500.00	25,500.00	25,500.00	25,500.00	25,500.00	25,500.00	25,500.00	306,00

AEI.05.04 - Zonificación forestal oportuna para el departamento.

CODIGO	ACTIVIDAD OPERATIVA	UBIGEO	U.M.	PRIORIDAD	PERIODO MULTIANUAL	PROGRAMACION MENSUAL													TOTAL AN
						META	01	02	03	04	05	06	07	08	09	10	11	12	
AOI00086100555	FORMULACIÓN Y/O CONTINUIDAD DE LOS MÓDULOS DE ZONIFICACIÓN FORESTAL	160100 -	EXPEDIENTE	Muy Alta	2020	FISICO	1.00	1.00	1.00	1.00	1.00	1.00	1.00	1.00	1.00	1.00	1.00	1.00	1
						COSTEO S/	448,524.73	224,262.36	224,262.36	224,262.36	224,262.36	224,262.36	224,262.36	459,737.85	381,246.02	156,983.65	117,737.74	117,737.74	3,027,54

AEI.05.06 - Planes de manejo forestal y fauna silvestre evaluados para el departamento

CODIGO	ACTIVIDAD OPERATIVA	UBIGEO	U.M.	PRIORIDAD	PERIODO MULTIANUAL	PROGRAMACION MENSUAL													TOTAL AN
						META	01	02	03	04	05	06	07	08	09	10	11	12	
AOI00086100558	PLANIFICACIÓN Y EJECUCIÓN DEL INVENTARIO EN BPP	160100 -	DOCUMENTO	Muy Alta	2020	FISICO	0.00	0.00	0.00	1.00	1.00	1.00	1.00	1.00	1.00	1.00	1.00	0.00	
						COSTEO S/	0.00	0.00	0.00	35,000.00	35,000.00	316,200.00	236,200.00	236,200.00	316,200.00	236,200.00	236,200.00	0.00	1,647,20

CENTRO DE COSTO: 24.03 - Sub Gerencia de Control y Seguimiento

OEI.05 - Mejorar la gestión de la diversidad biológica en el departamento.

AEI.05.03 - Estrategia Regional de Cambio Climático implementada en el departamento.

CODIGO	ACTIVIDAD OPERATIVA	UBIGEO	U.M.	PRIORIDAD	PERIODO MULTIANUAL	PROGRAMACION MENSUAL													TOTAL AN
						META	01	02	03	04	05	06	07	08	09	10	11	12	
AOI00086100562	INSPECCIÓN IN SITU EN ATENCIÓN A LAS DENUNCIAS	160100 -	OPERATIVOS	Muy Alta	2020	FISICO	1.00	1.00	1.00	1.00	1.00	1.00	1.00	1.00	1.00	1.00	1.00	1.00	1
						COSTEO S/	155,000.00	155,000.00	155,000.00	155,000.00	155,000.00	155,000.00	155,000.00	155,000.00	155,000.00	155,000.00	155,000.00	155,000.00	1,860,00
AOI00086100563	MOVILIZACIÓN DE PRODUCTOS INTERVENIDOS	160100 -	ACCION	Muy Alta	2020	FISICO	1.00	1.00	1.00	1.00	1.00	1.00	1.00	1.00	1.00	1.00	1.00	1.00	1
						COSTEO S/	56,812.50	56,812.50	56,812.50	56,812.50	56,812.50	56,812.50	56,812.50	56,812.50	56,812.50	56,812.50	56,812.50	56,812.50	681,75
AOI00086100564	ACREDITACIÓN DE CUSTODIOS FORESTALES	160100 -	EVENTOS	Muy Alta	2020	FISICO	0.00	0.00	1.00	1.00	1.00	1.00	0.00	0.00	0.00	0.00	0.00	0.00	
						COSTEO S/	0.00	0.00	49,850.00	18,740.00	27,860.00	27,860.00	0.00	0.00	0.00	0.00	0.00	0.00	124,31
AOI00086100565	EVALUACIÓN DEL ESTADO DE ESPECIES DE FAUNA Y MOVILIZACIÓN	160100 -	REPORTE	Muy Alta	2020	FISICO	1.00	1.00	1.00	1.00	1.00	1.00	1.00	1.00	1.00	1.00	1.00	1.00	1
						COSTEO S/	16,200.00	16,200.00	16,200.00	16,200.00	16,200.00	16,200.00	16,200.00	16,200.00	16,200.00	16,200.00	16,200.00	16,200.00	194,40
AOI00086100566	ADQUISICIÓN DE EQUIPOS PARA MONITOREO Y VIGILANCIA FORESTAL Y FAUNA SILVESTRE	160100 -	REPORTE TECNICO	Muy Alta	2020	FISICO	0.00	1.00	1.00	0.00	0.00	0.00	0.00	0.00	0.00	0.00	0.00	0.00	
						COSTEO S/	0.00	191,450.00	18,120.00	0.00	0.00	0.00	0.00	0.00	0.00	0.00	0.00	0.00	209,57
AOI00086100567	GESTION DEL PROGRAMA	160100 -	GLOBAL	Muy Alta	2020	FISICO	1.00	1.00	1.00	1.00	1.00	1.00	1.00	1.00	1.00	1.00	1.00	1.00	1
						COSTEO	10,500.00	10,500.00	10,500.00	10,500.00	10,500.00	10,500.00	10,500.00	10,500.00	10,500.00	10,500.00	10,500.00	10,500.00	126,00

S/

AEI.05.06 - Planes de manejo forestal y fauna silvestre evaluados para el departamento

CODIGO	ACTIVIDAD OPERATIVA	UBIGEO	U.M.	PRIORIDAD	PERIODO MULTIANUAL	PROGRAMACION MENSUAL													TOTAL AN
						META	01	02	03	04	05	06	07	08	09	10	11	12	
AOI00086100160	ADQUISICIÓN DE BIENES E INSUMOS PARA LA OPERATIVIDAD DEL ÓRGANO DE LINEA	160100 -	BIEN	Muy Alta	2020	FISICO	1.00	1.00	1.00	1.00	1.00	1.00	1.00	1.00	1.00	1.00	1.00	1.00	1
						COSTEO S/	3,609.40	2,170.00	2,170.00	2,690.50	2,453.30	2,805.60	2,690.50	2,170.00	2,453.30	2,690.50	2,170.00	2,170.00	30,24
					2021	FISICO	1.00	1.00	1.00	1.00	1.00	1.00	1.00	1.00	1.00	1.00	1.00	1.00	1
						COSTEO S/	3,771.82	2,267.60	2,267.60	2,267.60	2,267.60	2,267.60	2,267.60	2,267.60	2,563.60	2,811.60	2,267.60	2,267.60	29,55
					2022	FISICO	1.00	1.00	1.00	1.00	1.00	1.00	1.00	1.00	1.00	1.00	1.00	1.00	1
						COSTEO S/	4,152.40	2,870.00	2,870.00	3,290.50	3,253.30	3,205.60	3,290.50	2,970.00	2,853.30	3,290.50	2,870.00	2,970.00	37,88

OEI.07 - Modernizar la gestión pública regional.

AEI.07.03 - Fiscalización de procesos de planeamiento; en forma permanente; en el Gobierno Regional de Loreto.

CODIGO	ACTIVIDAD OPERATIVA	UBIGEO	U.M.	PRIORIDAD	PERIODO MULTIANUAL	PROGRAMACION MENSUAL													TOTAL AN
						META	01	02	03	04	05	06	07	08	09	10	11	12	
AOI00086100162	MODIFICACIÓN Y/O SEGUIMIENTO DE EJECUCIÓN DEL POI-PIA	160100 -	ACCION	Muy Alta	2020	FISICO	0.00	0.00	1.00	0.00	0.00	1.00	0.00	0.00	1.00	0.00	0.00	1.00	
						COSTEO S/	0.00	0.00	534.00	0.00	0.00	474.00	0.00	0.00	534.00	0.00	0.00	474.00	2,01
					2021	FISICO	0.00	0.00	1.00	0.00	0.00	1.00	0.00	0.00	1.00	0.00	0.00	1.00	
						COSTEO S/	0.00	0.00	534.00	0.00	0.00	474.00	0.00	0.00	534.00	0.00	0.00	474.00	2,01
					2022	FISICO	0.00	0.00	1.00	0.00	0.00	1.00	0.00	0.00	1.00	0.00	0.00	1.00	
						COSTEO S/	0.00	0.00	534.00	0.00	0.00	474.00	0.00	0.00	534.00	0.00	0.00	474.00	2,01
AOI00086100163	PROMOCIÓN DE ACCIONES DE VIGILANCIA Y CONTROL PARA GARANTIZAR EL USO SOSTENIBLE DE LOS RECURSOS FORESTALES Y DE FAUNA SILVESTRE	160100 -	INSPECCION	Muy Alta	2020	FISICO	1.00	1.00	1.00	1.00	1.00	1.00	1.00	1.00	1.00	1.00	1.00	1.00	1
						COSTEO S/	5,066.00	5,066.00	5,066.00	17,360.00	5,066.00	17,360.00	5,066.00	17,360.00	5,066.00	17,360.00	5,066.00	17,360.00	122,26
					2021	FISICO	1.00	1.00	1.00	1.00	1.00	1.00	1.00	1.00	1.00	1.00	1.00	1.00	1
						COSTEO S/	6,572.60	6,572.60	6,572.60	17,360.00	6,572.60	17,360.00	6,572.60	17,360.00	6,572.60	17,360.00	6,572.60	17,360.00	132,80
					2022	FISICO	1.00	1.00	1.00	1.00	1.00	1.00	1.00	1.00	1.00	1.00	1.00	1.00	1
						COSTEO S/	5,066.00	5,066.00	5,066.00	17,360.00	5,066.00	17,360.00	5,066.00	17,360.00	5,066.00	17,360.00	5,066.00	17,360.00	122,26

AEI.07.04 - Control de procesos de gestión permanente; en el Gobierno Regional de Loreto.

CODIGO	ACTIVIDAD OPERATIVA	UBIGEO	U.M.	PRIORIDAD	PERIODO MULTIANUAL	PROGRAMACION MENSUAL													TOTAL AN
						META	01	02	03	04	05	06	07	08	09	10	11	12	
AOI00086100165	PROMOCIÓN DE AVANCES EN EL SECTOR FORESTAL Y FAUNA SILVESTRE	160100 -	EVENTOS	Muy Alta	2020	FISICO	0.00	0.00	0.00	0.00	1.00	1.00	1.00	1.00	0.00	1.00	1.00	1.00	
						COSTEO S/	0.00	0.00	0.00	0.00	5,310.00	7,180.00	3,590.00	12,490.00	0.00	7,180.00	5,310.00	10,770.00	51,83
					2021	FISICO	0.00	0.00	0.00	0.00	1.00	1.00	1.00	1.00	0.00	1.00	1.00	1.00	
						COSTEO S/	0.00	0.00	0.00	0.00	5,210.00	7,080.00	3,800.00	12,490.00	0.00	7,080.00	5,210.00	10,770.00	51,64
					2022	FISICO	0.00	0.00	1.00	1.00	1.00	1.00	0.00	0.00	0.00	1.00	1.00	1.00	
						COSTEO S/	0.00	0.00	5,310.00	7,180.00	3,590.00	12,490.00	0.00	0.00	0.00	7,180.00	5,310.00	10,770.00	51,83

OEI.08 - Incrementar la competitividad productiva en el departamento.

AEI.08.01 - Programa de fortalecimiento de capacidades oportuno para los productores.

CODIGO	ACTIVIDAD OPERATIVA	UBIGEO	U.M.	PRIORIDAD	PERIODO MULTIANUAL	PROGRAMACION MENSUAL													TOTAL AN
						META	01	02	03	04	05	06	07	08	09	10	11	12	
AOI00086100168	PROMOCIÓN DEL DESARROLLO DE CAPACIDADES DE LOS ACTORES DEL SECTOR FORESTAL Y FAUNA SILVESTRE	160100 -	EVENTOS	Muy Alta	2020	FISICO	0.00	0.00	0.00	0.00	0.00	0.00	0.00	1.00	0.00	0.00	0.00	0.00	
						COSTEO S/	0.00	0.00	0.00	0.00	0.00	0.00	0.00	18,950.00	0.00	0.00	0.00	0.00	18,95
					2021	FISICO	0.00	0.00	0.00	0.00	0.00	0.00	0.00	1.00	0.00	0.00	0.00	0.00	
						COSTEO S/	0.00	0.00	0.00	0.00	0.00	0.00	0.00	17,950.00	0.00	0.00	0.00	0.00	17,95
					2022	FISICO	0.00	0.00	0.00	0.00	0.00	0.00	0.00	1.00	0.00	0.00	0.00	0.00	
						COSTEO S/	0.00	0.00	0.00	0.00	0.00	0.00	0.00	18,950.00	0.00	0.00	0.00	0.00	18,95

AOI00086100169	PROMOCIÓN DE FORTALECIMIENTO DE CAPACIDADES EN PROTECCIÓN Y CONSERVACIÓN DE ESPECIES AMENAZADAS	160100 -	EVENTOS	Muy Alta	2020	FISICO	0.00	0.00	0.00	1.00	0.00	0.00	0.00	0.00	0.00	1.00	0.00	0.00	
						COSTEO S/	0.00	0.00	0.00	13,650.00	0.00	0.00	0.00	0.00	0.00	13,650.00	0.00	0.00	27,30
					2021	FISICO	0.00	0.00	0.00	1.00	0.00	0.00	0.00	0.00	0.00	1.00	0.00	0.00	
						COSTEO S/	0.00	0.00	0.00	14,650.00	0.00	0.00	0.00	0.00	0.00	14,650.00	0.00	0.00	29,30
					2022	FISICO	0.00	0.00	0.00	1.00	0.00	0.00	0.00	0.00	0.00	1.00	0.00	0.00	
						COSTEO S/	0.00	0.00	0.00	13,650.00	0.00	0.00	0.00	0.00	0.00	13,650.00	0.00	0.00	27,30

CENTRO DE COSTO: 25.01 - Gerencia Regional de Asuntos Indígenas

OEI.07 - Modernizar la gestión pública regional.

AEI.07.04 - Control de procesos de gestión permanente; en el Gobierno Regional de Loreto.

CODIGO	ACTIVIDAD OPERATIVA	UBIGEO	U.M.	PRIORIDAD	PERIODO MULTIANUAL	PROGRAMACION MENSUAL													TOTAL AN
						META	01	02	03	04	05	06	07	08	09	10	11	12	
AOI00086100088	CONDUCCIÓN DEL MANTENIMIENTO Y OPERATIVIDAD DE LA GERENCIA REGIONAL DE ASUNTOS INDÍGENAS	160100 -	ACCION	Muy Alta	2020	FISICO	1.00	1.00	1.00	1.00	1.00	1.00	1.00	1.00	1.00	1.00	1.00	1.00	1
						COSTEO S/	4,360.00	4,360.00	4,360.00	4,360.00	4,360.00	4,360.00	4,360.00	4,360.00	4,360.00	4,360.00	4,360.00	4,360.00	52,32
					2021	FISICO	1.00	1.00	1.00	1.00	1.00	1.00	1.00	1.00	1.00	1.00	1.00	1.00	1
						COSTEO S/	4,640.42	4,640.42	4,640.42	4,640.42	4,640.42	4,640.42	4,640.42	4,640.42	4,640.42	4,640.42	4,640.42	4,640.38	55,68
					2022	FISICO	1.00	1.00	1.00	1.00	1.00	1.00	1.00	1.00	1.00	1.00	1.00	1.00	1
						COSTEO S/	5,110.42	5,110.42	5,110.42	5,110.42	5,110.42	5,110.42	5,110.42	5,110.42	5,110.42	5,110.42	5,110.42	5,110.38	61,32

CENTRO DE COSTO: 25.02 - Sub Gerencia de Asuntos Interculturales

OEI.08 - Incrementar la competitividad productiva en el departamento.

AEI.08.05 - Predios rurales formalizados en el departamento.

CODIGO	ACTIVIDAD OPERATIVA	UBIGEO	U.M.	PRIORIDAD	PERIODO MULTIANUAL	PROGRAMACION MENSUAL													TOTAL AN
						META	01	02	03	04	05	06	07	08	09	10	11	12	
AOI00086100094	GESTIÓN PARA ELABORACIÓN E IMPLEMENTACIÓN DE PROYECTOS DE NÚCLEOS EJECUTORES EN SERVICIOS DE ENERGÍA ELÉCTRICA RURAL EN COMUNIDADES NATIVAS DE LA REGIÓN LORETO.	160100 -	ACCION	Muy Alta	2020	FISICO	0.00	2.00	0.00	2.00	0.00	2.00	0.00	0.00	0.00	0.00	0.00	0.00	
						COSTEO S/	0.00	650,000.00	0.00	650,000.00	0.00	650,000.00	0.00	0.00	0.00	0.00	0.00	0.00	1,950,00
					2021	FISICO	0.00	2.00	0.00	2.00	0.00	2.00	0.00	0.00	0.00	0.00	0.00	0.00	
						COSTEO S/	0.00	680,000.00	0.00	680,000.00	0.00	680,000.00	0.00	0.00	0.00	0.00	0.00	0.00	2,040,00
					2022	FISICO	0.00	2.00	0.00	2.00	0.00	2.00	0.00	0.00	0.00	0.00	0.00	0.00	
						COSTEO S/	0.00	690,000.00	0.00	690,000.00	0.00	690,000.00	0.00	0.00	0.00	0.00	0.00	0.00	2,070,00
AOI00086100097	GESTIÓN PARA ELABORACIÓN E IMPLEMENTACION DE PROYECTOS DE NÚCLEOS EJECUTORES EN SERVICIOS EDUCATIVOS EN COMUNIDADES NATIVAS DE LA REGIÓN LORETO.	160100 -	ACCION	Muy Alta	2020	FISICO	1.00	0.00	2.00	0.00	2.00	0.00	2.00	0.00	2.00	0.00	0.00	0.00	
						COSTEO S/	310,000.00	0.00	620,000.00	0.00	620,000.00	0.00	620,000.00	0.00	620,000.00	0.00	0.00	0.00	2,790,00
					2021	FISICO	1.00	0.00	2.00	0.00	2.00	0.00	2.00	0.00	2.00	0.00	0.00	0.00	
						COSTEO S/	320,000.00	0.00	630,000.00	0.00	640,000.00	0.00	640,000.00	0.00	640,000.00	0.00	0.00	0.00	2,870,00
					2022	FISICO	1.00	0.00	2.00	0.00	2.00	0.00	2.00	0.00	2.00	0.00	0.00	0.00	
						COSTEO S/	340,000.00	0.00	650,000.00	0.00	650,000.00	0.00	650,000.00	0.00	650,000.00	0.00	0.00	0.00	2,940,00
AOI00086100104	GESTIÓN PARA ELABORACIÓN E IMPLEMENTACION DE PROYECTOS DE NÚCLEOS EJECUTORES DE SALUD EN COMUNIDADES NATIVAS DE LA REGIÓN LORETO.	160100 -	ACCION	Muy Alta	2020	FISICO	0.00	0.00	0.00	1.00	0.00	0.00	0.00	0.00	0.00	0.00	0.00	0.00	
						COSTEO S/	0.00	0.00	0.00	250,000.00	0.00	0.00	0.00	0.00	0.00	0.00	0.00	0.00	250,00
					2021	FISICO	0.00	0.00	0.00	1.00	0.00	0.00	0.00	0.00	0.00	0.00	0.00	0.00	
						COSTEO S/	0.00	0.00	0.00	270,000.00	0.00	0.00	0.00	0.00	0.00	0.00	0.00	0.00	270,00
					2022	FISICO	0.00	0.00	0.00	1.00	0.00	0.00	0.00	0.00	0.00	0.00	0.00	0.00	
						COSTEO S/	0.00	0.00	0.00	290,000.00	0.00	0.00	0.00	0.00	0.00	0.00	0.00	0.00	290,00
AOI00086100122	GESTIÓN PARA ELABORACIÓN E IMPLEMENTACION DE	160100 -	ACCION	Muy Alta	2020	FISICO	0.00	0.00	0.00	0.00	0.00	1.00	0.00	0.00	0.00	0.00	0.00	0.00	
						COSTEO	0.00	0.00	0.00	0.00	0.00	250,000.00	0.00	0.00	0.00	0.00	0.00	0.00	250,00

	PROYECTOS DE NÚCLEOS EJECUTORES EN RIEGO, MINIPRESAS, APERTURA DE TROCHAS CARROZABLES, PUENTES, MUROS DE CONTENCIÓN, EN MARCO AL DU 026-2010.				2021	S/												
						FISICO	0.00	0.00	0.00	0.00	0.00	1.00	0.00	0.00	0.00	0.00	0.00	0.00
						COSTEO S/	0.00	0.00	0.00	0.00	0.00	280,000.00	0.00	0.00	0.00	0.00	0.00	0.00	280,0C
					2022	FISICO	0.00	0.00	0.00	0.00	0.00	1.00	0.00	0.00	0.00	0.00	0.00	0.00
						COSTEO S/	0.00	0.00	0.00	0.00	0.00	310,000.00	0.00	0.00	0.00	0.00	0.00	0.00	310,0C

CENTRO DE COSTO: 25.03 - Sub Gerencia de Articulación Intersectorial

OEI.08 - Incrementar la competitividad productiva en el departamento.

AEI.08.05 - Predios rurales formalizados en el departamento.

CODIGO	ACTIVIDAD OPERATIVA	UBIGEO	U.M.	PRIORIDAD	PERIODO MULTIANUAL	PROGRAMACION MENSUAL													TOTAL AN
						META	01	02	03	04	05	06	07	08	09	10	11	12	
AOI00086100123	ATENCIÓN CON ALOJAMIENTO Y ALIMENTACIÓN A ESTUDIANTES INDÍGENAS. (ESTUDIANTES DE NIVEL SUPERIOR)	160100 -	ESTUDIANTES	Muy Alta	2020	FISICO	127.00	127.00	127.00	127.00	127.00	127.00	127.00	127.00	127.00	127.00	127.00	127.00	12
						COSTEO S/	15,000.00	15,000.00	15,000.00	15,000.00	15,000.00	15,000.00	15,000.00	15,000.00	15,000.00	15,000.00	15,000.00	15,000.00	180,0C
					2021	FISICO	127.00	127.00	127.00	127.00	127.00	127.00	127.00	127.00	127.00	127.00	127.00	127.00	12
						COSTEO S/	15,958.33	15,958.33	15,958.33	15,958.33	15,958.33	15,958.33	15,958.33	15,958.33	15,958.33	15,958.33	15,958.33	15,958.37	191,5C
					2022	FISICO	127.00	127.00	127.00	127.00	127.00	127.00	127.00	127.00	127.00	127.00	127.00	127.00	12
						COSTEO S/	16,793.75	16,793.75	16,793.75	16,793.75	16,793.75	16,793.75	16,793.75	16,793.75	16,793.75	16,793.75	16,793.75	16,793.75	201,52
AOI00086100152	IMPLEMENTACIÓN DE MESAS DE TRABAJO CON ORGANIZACIONES INDÍGENAS Y/O SECTORES DEL ESTADO PARA L DESARROLLO DE LAS COMUNIDADES NATIVAS.	160100 -	ACCION	Muy Alta	2020	FISICO	1.00	0.00	1.00	0.00	1.00	0.00	1.00	0.00	1.00	0.00	1.00	0.00	
						COSTEO S/	1,000.00	0.00	1,000.00	0.00	1,000.00	0.00	1,000.00	0.00	1,000.00	0.00	1,000.00	0.00	6,0C
					2021	FISICO	1.00	0.00	1.00	0.00	1.00	0.00	1.00	0.00	1.00	0.00	1.00	0.00	
						COSTEO S/	1,200.00	0.00	1,300.00	0.00	1,250.00	0.00	1,250.00	0.00	1,250.00	0.00	1,250.00	0.00	7,5C
					2022	FISICO	1.00	0.00	1.00	0.00	1.00	0.00	1.00	0.00	1.00	0.00	1.00	0.00	
						COSTEO S/	1,550.00	0.00	1,550.00	0.00	1,550.00	0.00	1,550.00	0.00	1,550.00	0.00	1,550.00	0.00	9,3C
AOI00086100153	GESTIÓN PARA EL RECONOCIMIENTO Y TITULACIÓN DE COMUNIDADES NATIVAS.	160100 -	ACCION	Muy Alta	2020	FISICO	0.00	0.00	1.00	0.00	0.00	1.00	0.00	0.00	1.00	0.00	0.00	0.00	
						COSTEO S/	0.00	0.00	1,000.00	0.00	0.00	1,000.00	0.00	0.00	1,000.00	0.00	0.00	0.00	3,0C
					2021	FISICO	0.00	0.00	1.00	0.00	0.00	1.00	0.00	0.00	1.00	0.00	0.00	0.00	
						COSTEO S/	0.00	0.00	1,250.00	0.00	0.00	1,250.00	0.00	0.00	1,250.00	0.00	0.00	0.00	3,75
					2022	FISICO	0.00	0.00	1.00	0.00	0.00	1.00	0.00	0.00	1.00	0.00	0.00	0.00	
						COSTEO S/	0.00	0.00	1,750.00	0.00	0.00	1,750.00	0.00	0.00	1,750.00	0.00	0.00	0.00	5,25
AOI00086100154	ACCIÓN DE FORTALECIMIENTO DE LOS PUEBLOS INDÍGENAS EN EDUCACIÓN Y SALUD INTERCULTURAL	160100 -	ACCION	Muy Alta	2020	FISICO	0.00	1.00	0.00	0.00	0.00	1.00	0.00	0.00	0.00	1.00	0.00	0.00	
						COSTEO S/	0.00	1,200.00	0.00	0.00	0.00	1,200.00	0.00	0.00	0.00	1,200.00	0.00	0.00	3,6C
					2021	FISICO	0.00	1.00	0.00	0.00	0.00	1.00	0.00	0.00	0.00	1.00	0.00	0.00	
						COSTEO S/	0.00	1,450.00	0.00	0.00	0.00	1,450.00	0.00	0.00	0.00	1,450.00	0.00	0.00	4,35
					2022	FISICO	0.00	1.00	0.00	0.00	0.00	1.00	0.00	0.00	0.00	1.00	0.00	0.00	
						COSTEO S/	0.00	1,925.00	0.00	0.00	0.00	1,925.00	0.00	0.00	0.00	1,925.00	0.00	0.00	5,77
AOI00086100155	CREACIÓN DE ENCUENTROS INTERCULTURALES PARA EL RESCATE DE LA CULTURA DE LOS PUEBLOS INDÍGENAS.	160100 -	ACCION	Muy Alta	2020	FISICO	0.00	1.00	0.00	0.00	0.00	1.00	0.00	0.00	1.00	0.00	0.00	0.00	
						COSTEO S/	0.00	1,300.00	0.00	0.00	0.00	1,300.00	0.00	0.00	1,300.00	0.00	0.00	0.00	3,9C
					2021	FISICO	0.00	1.00	0.00	0.00	0.00	1.00	0.00	0.00	1.00	0.00	0.00	0.00	
						COSTEO S/	0.00	1,625.00	0.00	0.00	0.00	1,625.00	0.00	0.00	1,625.00	0.00	0.00	0.00	4,87
					2022	FISICO	0.00	1.00	0.00	0.00	0.00	1.00	0.00	0.00	1.00	0.00	0.00	0.00	
						COSTEO S/	0.00	1,925.00	0.00	0.00	0.00	1,925.00	0.00	0.00	1,925.00	0.00	0.00	0.00	5,77
AOI00086100157	SUPERVISIÓN Y VERIFICACIÓN	160100 -	ACCION	Muy Alta	2020	FISICO	0.00	0.00	1.00	0.00	0.00	1.00	0.00	0.00	1.00	0.00	0.00	0.00	

	DEL AVANCE FÍSICO DE OBRAS DE NÚCLEOS EJECUTORES EN COMUNIDADES NATIVAS.					COSTEO S/	0.00	0.00	3,000.00	0.00	0.00	3,000.00	0.00	0.00	3,000.00	0.00	0.00	0.00	9,0
						FISICO	0.00	0.00	1.00	0.00	0.00	1.00	0.00	0.00	1.00	0.00	0.00	0.00	
					2021	COSTEO S/	0.00	0.00	3,750.00	0.00	0.00	3,750.00	0.00	0.00	3,750.00	0.00	0.00	0.00	11,2
						FISICO	0.00	0.00	1.00	0.00	0.00	1.00	0.00	0.00	1.00	0.00	0.00	0.00	
					2022	COSTEO S/	0.00	0.00	4,400.00	0.00	0.00	4,500.00	0.00	0.00	4,500.00	0.00	0.00	0.00	13,4
						FISICO	0.00	1.00	0.00	1.00	0.00	1.00	0.00	1.00	0.00	1.00	0.00	0.00	
					2020	COSTEO S/	0.00	3,000.00	0.00	3,000.00	0.00	3,000.00	0.00	3,000.00	0.00	3,000.00	0.00	0.00	15,0
						FISICO	0.00	1.00	0.00	1.00	0.00	1.00	0.00	1.00	0.00	1.00	0.00	0.00	
AOI00086100158	FORMULACIÓN DE PROYECTOS PRODUCTIVOS DIVERSOS PARA EL DESARROLLO DE LAS COMUNIDADES NATIVAS DE LA REGIÓN LORETO.	160100 -	ACCION	Muy Alta	2021	COSTEO S/	0.00	3,750.00	0.00	3,750.00	0.00	3,750.00	0.00	3,750.00	0.00	3,750.00	0.00	0.00	18,7
						FISICO	0.00	1.00	0.00	1.00	0.00	1.00	0.00	1.00	0.00	1.00	0.00	0.00	
					2022	COSTEO S/	0.00	4,500.00	0.00	4,500.00	0.00	4,500.00	0.00	4,500.00	0.00	4,500.00	0.00	0.00	22,5
						FISICO	1.00	0.00	1.00	0.00	1.00	0.00	1.00	0.00	1.00	0.00	1.00	0.00	
					2020	COSTEO S/	1,000.00	0.00	1,000.00	0.00	1,000.00	0.00	1,000.00	0.00	1,000.00	0.00	1,000.00	0.00	6,0
						FISICO	1.00	0.00	1.00	0.00	1.00	0.00	1.00	0.00	1.00	0.00	1.00	0.00	
AOI00086100161	GESTIÓN Y ARTICULACIÓN SECTORIAL E INTERSECTORIAL PARA EL APOYO SOCIAL A COMUNEROS Y AUTORIDADES INDÍGENAS.	160100 -	ACCION	Muy Alta	2021	COSTEO S/	125.00	0.00	1,250.00	0.00	1,250.00	0.00	1,250.00	0.00	1,250.00	0.00	1,250.00	0.00	6,3
						FISICO	1.00	0.00	1.00	0.00	1.00	0.00	1.00	0.00	1.00	0.00	1.00	0.00	
					2022	COSTEO S/	1,750.00	0.00	1,750.00	0.00	1,850.00	0.00	1,850.00	0.00	1,850.00	0.00	1,850.00	0.00	10,9

CENTRO DE COSTO: 26.01 - Dirección Regional de la Producción

OEI.07 - Modernizar la gestión pública regional.

AEI.07.04 - Control de procesos de gestión permanente; en el Gobierno Regional de Loreto.

CODIGO	ACTIVIDAD OPERATIVA	UBIGEO	U.M.	PRIORIDAD	PERIODO MULTIANUAL	PROGRAMACION MENSUAL													TOTAL AN
						META	01	02	03	04	05	06	07	08	09	10	11	12	
						FISICO	5.00	5.00	6.00	5.00	6.00	6.00	6.00	5.00	6.00	6.00	5.00	6.00	6
					2020	COSTEO S/	3,000.00	3,000.00	4,500.00	3,000.00	4,500.00	4,500.00	4,500.00	3,000.00	4,500.00	4,500.00	3,000.00	4,500.00	46,5
						FISICO	5.00	5.00	6.00	5.00	6.00	6.00	6.00	5.00	6.00	6.00	5.00	6.00	6
AOI00086100459	SUPERVISION Y FISCALIZACION A LA GESTIÓN DE LAS ACTIVIDADES PESQUERAS,ACUICOLA, MYPE E INDUSTRIA Y ASISTENCIA A EVENTOS INCONSTITUCIONALES	160101 - IQUITOS	NUMERO	Muy Alta	2021	COSTEO S/	3,150.00	3,150.00	4,770.00	3,150.00	4,770.00	4,770.00	4,770.00	3,150.00	4,770.00	4,770.00	3,150.00	4,770.00	49,14
						FISICO	5.00	5.00	6.00	5.00	6.00	6.00	6.00	5.00	6.00	6.00	5.00	6.00	6
					2022	COSTEO S/	3,300.00	3,300.00	4,950.00	3,300.00	4,950.00	4,950.00	4,950.00	3,300.00	4,950.00	4,950.00	3,300.00	4,950.00	51,15

CENTRO DE COSTO: 26.02 - Dirección Ejecutiva de Pesquería

OEI.05 - Mejorar la gestión de la diversidad biológica en el departamento.

AEI.05.02 - Evaluaciones de recursos hidrobiológicos periódicas para el departamento.

CODIGO	ACTIVIDAD OPERATIVA	UBIGEO	U.M.	PRIORIDAD	PERIODO MULTIANUAL	PROGRAMACION MENSUAL													TOTAL AN
						META	01	02	03	04	05	06	07	08	09	10	11	12	
						FISICO	0.00	3.00	3.00	3.00	1.00	5.00	1.00	5.00	4.00	6.00	4.00	1.00	3
					2020	COSTEO S/	0.00	2,100.00	2,100.00	2,100.00	700.00	3,500.00	700.00	3,500.00	2,800.00	4,200.00	2,800.00	700.00	25,2
						FISICO	0.00	3.00	3.00	3.00	1.00	5.00	1.00	5.00	4.00	6.00	4.00	1.00	3
AOI00086100466	CAPACITACIÓN PARA LA FORMALIZACION DE LA ACTIVIDAD PESQUERA Y ACUICOLA	160101 - IQUITOS	EVENTOS	Muy Alta	2021	COSTEO S/	0.00	2,205.00	2,205.00	2,205.00	735.00	3,675.00	735.00	3,675.00	2,940.00	4,410.00	2,950.00	735.00	26,47
						FISICO	0.00	3.00	3.00	3.00	1.00	5.00	1.00	5.00	4.00	6.00	4.00	1.00	3
					2022	COSTEO S/	0.00	2,300.00	2,300.00	2,300.00	770.00	3,850.00	770.00	3,850.00	3,080.00	4,620.00	3,080.00	770.00	27,69
						FISICO	379.00	379.00	380.00	380.00	380.00	380.00	379.00	379.00	380.00	380.00	379.00	379.00	4,55
AOI00086100467	FORMALIZACION DE LA ACTIVIDAD PESQUERA Y ACUICOLA (DERECHOS ADMINISTRATIVOS)	160101 - IQUITOS	DOCUMENTO	Muy Alta	2020	COSTEO S/	4,540.00	4,540.00	4,550.00	4,550.00	4,550.00	4,550.00	4,540.00	4,540.00	4,550.00	4,550.00	4,540.00	4,540.00	54,54
					2021	FISICO	379.00	379.00	380.00	380.00	380.00	380.00	379.00	379.00	380.00	380.00	379.00	379.00	4,55

						COSTEO S/	3,822.00	3,822.00	3,832.50	3,832.50	3,832.50	3,832.50	3,822.00	3,822.00	3,832.50	3,832.50	3,822.00	3,822.00	45,92
					2022	FISICO	379.00	379.00	380.00	380.00	380.00	380.00	379.00	379.00	380.00	380.00	379.00	379.00	4,55
						COSTEO S/	4,994.00	4,994.00	5,005.00	5,005.00	5,005.00	5,005.00	4,994.00	4,994.00	5,005.00	5,005.00	4,994.00	4,994.00	59,99
AOI00086100468	ACCIÓN EN EL DESARROLLO DEL SEGUIMIENTO, VIGILANCIA Y CONTROL DE LAS ACTIVIDADES PESQUERAS Y ACUICOLAS	160101 - IQUITOS	DOCUMENTO	Muy Alta	2020	FISICO	190.00	191.00	192.00	192.00	191.00	191.00	191.00	191.00	191.00	192.00	192.00	192.00	2,29
						COSTEO S/	3,202.00	5,102.00	5,552.00	5,552.00	3,902.00	3,902.00	3,902.00	3,902.00	3,902.00	5,552.00	5,552.00	5,552.00	55,57
					2021	FISICO	190.00	191.00	192.00	192.00	191.00	191.00	191.00	191.00	191.00	192.00	192.00	192.00	2,29
						COSTEO S/	3,362.10	5,357.10	5,829.60	5,829.60	4,097.10	4,097.10	4,097.10	4,097.10	4,097.10	5,829.60	5,829.60	5,829.60	58,35
					2022	FISICO	190.00	191.00	192.00	192.00	191.00	191.00	191.00	191.00	191.00	192.00	192.00	192.00	2,29
						COSTEO S/	3,522.20	5,612.20	6,107.20	6,107.20	4,292.20	4,292.20	4,292.20	4,292.20	4,292.20	6,107.20	6,107.20	6,107.20	61,13
AOI00086100469	ACCIÓN EN DESARROLLAR EL MONITOREO AMBIENTAL DE LAS ACTIVIDADES PESQUERAS Y ACUICOLAS	160101 - IQUITOS	DOCUMENTO	Muy Alta	2020	FISICO	8.00	8.00	8.00	8.00	8.00	9.00	9.00	8.00	8.00	9.00	9.00	8.00	10
						COSTEO S/	740.00	740.00	740.00	740.00	740.00	740.00	740.00	740.00	740.00	740.00	740.00	740.00	8,88
					2021	FISICO	8.00	8.00	8.00	8.00	8.00	9.00	9.00	8.00	8.00	9.00	9.00	8.00	10
						COSTEO S/	777.00	777.00	777.00	777.00	777.00	777.00	777.00	777.00	777.00	777.00	777.00	777.00	9,32
					2022	FISICO	8.00	8.00	8.00	8.00	8.00	9.00	9.00	8.00	8.00	9.00	9.00	8.00	10
						COSTEO S/	814.00	814.00	814.00	814.00	814.00	814.00	814.00	814.00	814.00	814.00	814.00	814.00	9,76
AOI00086100470	ACCIÓN EN DESARROLLAR EL MONITOREO Y EVALUACIÓN DE LAS ACTIVIDADES PESQUERAS Y ACUICOLAS	160101 - IQUITOS	DOCUMENTO	Muy Alta	2020	FISICO	3.00	4.00	4.00	3.00	3.00	3.00	10.00	3.00	3.00	9.00	3.00	7.00	5
						COSTEO S/	3,250.00	3,250.00	4,450.00	3,250.00	3,250.00	3,250.00	6,450.00	3,250.00	3,250.00	7,650.00	3,250.00	5,250.00	49,80
					2021	FISICO	3.00	4.00	4.00	3.00	3.00	3.00	10.00	3.00	3.00	9.00	3.00	7.00	5
						COSTEO S/	3,412.50	3,412.50	4,672.50	3,412.50	3,412.50	3,412.50	6,772.50	3,412.50	3,412.50	8,032.50	3,412.50	5,512.50	52,29
					2022	FISICO	3.00	4.00	4.00	3.00	3.00	3.00	10.00	3.00	3.00	9.00	3.00	7.00	5
						COSTEO S/	3,575.00	3,575.00	4,895.00	3,575.00	3,575.00	3,575.00	7,095.00	3,575.00	3,575.00	8,415.00	3,575.00	5,775.00	54,78
AOI00086100471	ACCIÓN EN EL MANEJO DE BASE DE DATOS Y ELABORACIÓN DE INFORMES ESTADÍSTICOS PESQUEROS Y ACUICOLAS	160101 - IQUITOS	NUMERO	Muy Alta	2020	FISICO	256.00	256.00	256.00	256.00	256.00	256.00	256.00	256.00	256.00	256.00	256.00	256.00	3,07
						COSTEO S/	1,050.00	1,050.00	1,050.00	1,050.00	1,050.00	1,050.00	1,050.00	1,050.00	1,050.00	1,050.00	1,050.00	1,050.00	12,60
					2021	FISICO	256.00	256.00	256.00	256.00	256.00	256.00	256.00	256.00	256.00	256.00	256.00	256.00	3,07
						COSTEO S/	1,102.50	1,102.50	1,102.50	1,102.50	1,102.50	1,102.50	1,102.50	1,102.50	1,102.50	1,102.50	1,102.50	1,102.50	13,23
					2022	FISICO	256.00	256.00	256.00	256.00	256.00	256.00	256.00	256.00	256.00	256.00	256.00	256.00	3,07
						COSTEO S/	1,155.00	1,155.00	1,155.00	1,155.00	1,155.00	1,155.00	1,155.00	1,155.00	1,155.00	1,155.00	1,155.00	1,155.00	13,86

OEI.08 - Incrementar la competitividad productiva en el departamento.

AEI.08.01 - Programa de fortalecimiento de capacidades oportuno para los productores.

CODIGO	ACTIVIDAD OPERATIVA	UBIGEO	U.M.	PRIORIDAD	PERIODO MULTIANUAL	PROGRAMACION MENSUAL													TOTAL AN
						META	01	02	03	04	05	06	07	08	09	10	11	12	
AOI00086100460	CAPACITACIÓN EN GESTIÓN EMPRESARIAL DIVERSIFICADA	160101 - IQUITOS	EVENTOS	Muy Alta	2020	FISICO	0.00	0.00	0.00	0.00	1.00	1.00	0.00	0.00	1.00	0.00	0.00	0.00	
						COSTEO S/	0.00	0.00	0.00	0.00	5,000.00	5,000.00	0.00	0.00	5,000.00	0.00	0.00	0.00	15,00
					2021	FISICO	0.00	0.00	0.00	0.00	1.00	1.00	0.00	0.00	1.00	0.00	0.00	0.00	
						COSTEO S/	0.00	0.00	0.00	0.00	5,250.00	5,250.00	0.00	0.00	5,250.00	0.00	0.00	0.00	15,75
					2022	FISICO	0.00	0.00	0.00	0.00	1.00	1.00	0.00	0.00	1.00	0.00	0.00	0.00	
						COSTEO S/	0.00	0.00	0.00	0.00	5,500.00	5,500.00	0.00	0.00	5,500.00	0.00	0.00	0.00	16,50
AOI00086100461	ELABORACIÓN DE INSTRUMENTOS TÉCNICOS PESQUEROS Y ACUICOLAS	160101 - IQUITOS	DOCUMENTO	Muy Alta	2020	FISICO	0.00	0.00	0.00	0.00	1.00	0.00	1.00	1.00	2.00	0.00	0.00	0.00	
						COSTEO S/	0.00	0.00	0.00	0.00	3,600.00	0.00	8,000.00	8,000.00	13,600.00	0.00	0.00	0.00	33,20
					2021	FISICO	0.00	0.00	0.00	0.00	1.00	0.00	1.00	1.00	2.00	0.00	0.00	0.00	
						COSTEO S/	0.00	0.00	0.00	0.00	3,780.00	0.00	8,400.00	8,400.00	14,280.00	0.00	0.00	0.00	34,86

					2022	FISICO	0.00	0.00	0.00	0.00	1.00	0.00	1.00	1.00	2.00	0.00	0.00	0.00	
						COSTEO S/	0.00	0.00	0.00	0.00	3,960.00	0.00	8,800.00	8,800.00	14,960.00	0.00	0.00	0.00	36,52

AEI.08.02 - Promoción de la inversión; permanente; en el departamento.

CODIGO	ACTIVIDAD OPERATIVA	UBIGEO	U.M.	PRIORIDAD	PERIODO MULTIANUAL	PROGRAMACION MENSUAL													TOTAL AN
						META	01	02	03	04	05	06	07	08	09	10	11	12	
AOI00086100465	PARTICIPACIÓN EN FERIAS LOCALES, REGIONALES, NACIONALES E INTERNACIONALES Y RUEDA DE NEGOCIOS	160101 - IQUITOS	NUMERO	Muy Alta	2020	FISICO	0.00	0.00	1.00	0.00	2.00	9.00	0.00	0.00	1.00	1.00	0.00	0.00	1
						COSTEO S/	0.00	0.00	4,406.00	0.00	4,916.00	14,200.00	0.00	0.00	3,000.00	1,916.00	0.00	0.00	28,43
					2021	FISICO	0.00	0.00	1.00	0.00	2.00	9.00	0.00	0.00	1.00	1.00	0.00	0.00	1
						COSTEO S/	0.00	0.00	4,626.30	0.00	5,161.80	14,910.00	0.00	0.00	3,150.00	2,011.80	0.00	0.00	29,85
					2022	FISICO	0.00	0.00	1.00	0.00	2.00	9.00	0.00	0.00	1.00	1.00	0.00	0.00	1
						COSTEO S/	0.00	0.00	4,846.60	0.00	5,407.60	15,620.00	0.00	0.00	3,300.00	2,107.60	0.00	0.00	31,28

AEI.08.06 - Fortalecimiento de las cadenas de valor; de manera permanente; en los sectores productivos.

CODIGO	ACTIVIDAD OPERATIVA	UBIGEO	U.M.	PRIORIDAD	PERIODO MULTIANUAL	PROGRAMACION MENSUAL													TOTAL AN
						META	01	02	03	04	05	06	07	08	09	10	11	12	
AOI00086100462	SUPERVISION Y EJECUCION DEL PIP (MEJORAMIENTO DE LOS SERVICIOS DE APOYO ALA CADENA PRODUCTIVA DEL PAICHE EN EL EJE DE LA CARRETERA IQUITOS. NAUTA, MAYNAS -LORETO)	160101 - IQUITOS	NUMERO	Muy Alta	2020	FISICO	0.00	1.00	0.00	1.00	0.00	1.00	0.00	1.00	0.00	0.00	1.00	0.00	
						COSTEO S/	0.00	1,000.00	0.00	1,000.00	0.00	1,000.00	0.00	1,000.00	0.00	0.00	1,000.00	0.00	5,0C
					2021	FISICO	0.00	1.00	0.00	1.00	0.00	1.00	0.00	1.00	0.00	0.00	1.00	0.00	
						COSTEO S/	0.00	1,050.00	0.00	1,050.00	0.00	1,050.00	0.00	1,050.00	0.00	0.00	1,050.00	0.00	5,25
					2022	FISICO	0.00	1.00	0.00	1.00	0.00	1.00	0.00	1.00	0.00	0.00	1.00	0.00	
						COSTEO S/	0.00	1,100.00	0.00	1,100.00	0.00	1,100.00	0.00	1,100.00	0.00	0.00	1,100.00	0.00	5,5C
AOI00086100463	SUPERVISION Y EJECUCIÓN DEL PROGRAMA REGIONAL DE CRÉDITO PESQUERO Y ACUICOLA- PROCREPA LORETO	160101 - IQUITOS	NUMERO	Muy Alta	2020	FISICO	0.00	0.00	1.00	0.00	1.00	0.00	1.00	0.00	1.00	0.00	1.00	0.00	
						COSTEO S/	0.00	0.00	1,250.00	0.00	1,250.00	0.00	1,250.00	0.00	1,250.00	0.00	1,250.00	0.00	6,25
					2021	FISICO	0.00	0.00	1.00	0.00	1.00	0.00	1.00	0.00	1.00	0.00	1.00	0.00	
						COSTEO S/	0.00	0.00	1,312.50	0.00	1,312.50	0.00	1,312.50	0.00	1,312.50	0.00	1,312.50	0.00	6,56
					2022	FISICO	0.00	0.00	1.00	0.00	1.00	0.00	1.00	0.00	1.00	0.00	1.00	0.00	
						COSTEO S/	0.00	0.00	1,375.00	0.00	1,375.00	0.00	1,375.00	0.00	1,375.00	0.00	1,375.00	0.00	6,87
AOI00086100464	PROMOCIÓN Y PARTICIPACIÓN DE PESCADORES ARTESANALES Y ACUICULTORES EN LA INNOVACIÓN TECNOLÓGICA	160101 - IQUITOS	NUMERO	Muy Alta	2020	FISICO	0.00	0.00	1.00	0.00	0.00	0.00	0.00	1.00	0.00	0.00	0.00	0.00	
						COSTEO S/	0.00	0.00	2,000.00	0.00	0.00	0.00	0.00	2,000.00	0.00	0.00	0.00	0.00	4,0C
					2021	FISICO	0.00	0.00	1.00	0.00	0.00	0.00	0.00	1.00	0.00	0.00	0.00	0.00	
						COSTEO S/	0.00	0.00	2,100.00	0.00	0.00	0.00	0.00	2,100.00	0.00	0.00	0.00	0.00	4,2C
					2022	FISICO	0.00	0.00	1.00	0.00	0.00	0.00	0.00	1.00	0.00	0.00	0.00	0.00	
						COSTEO S/	0.00	0.00	2,200.00	0.00	0.00	0.00	0.00	2,200.00	0.00	0.00	0.00	0.00	4,4C

CENTRO DE COSTO: 26.03 - Dirección Ejecutiva de Mypes e Industria

OEI.08 - Incrementar la competitividad productiva en el departamento.

AEI.08.01 - Programa de fortalecimiento de capacidades oportuno para los productores.

CODIGO	ACTIVIDAD OPERATIVA	UBIGEO	U.M.	PRIORIDAD	PERIODO MULTIANUAL	PROGRAMACION MENSUAL													TOTAL AN
						META	01	02	03	04	05	06	07	08	09	10	11	12	
AOI00086100473	CAPACITACIÓN EN GESTIÓN EMPRESARIAL DIVERSIFICADA	160101 - IQUITOS	EVENTOS	Muy Alta	2020	FISICO	0.00	0.00	3.00	3.00	3.00	3.00	3.00	3.00	3.00	3.00	3.00	0.00	2
						COSTEO S/	0.00	0.00	2,850.00	2,850.00	2,850.00	2,850.00	2,850.00	2,850.00	2,850.00	2,850.00	2,850.00	0.00	25,65
					2021	FISICO	0.00	0.00	3.00	3.00	3.00	3.00	3.00	3.00	3.00	3.00	3.00	0.00	2
						COSTEO S/	0.00	0.00	2,992.50	2,992.50	2,992.50	2,992.50	2,992.50	2,992.50	2,992.50	2,992.50	2,992.50	0.00	26,93
					2022	FISICO	0.00	0.00	3.00	3.00	3.00	3.00	3.00	3.00	3.00	3.00	3.00	0.00	2
						COSTEO S/	0.00	0.00	3,135.00	3,135.00	3,135.00	3,135.00	3,135.00	3,135.00	3,135.00	3,135.00	3,135.00	0.00	28,21

AOI00086100474	ELABORACIÓN DE INSTRUMENTOS TÉCNICOS ADMINISTRATIVOS, MYPE E INDUSTRIA	160101 - IQUITOS	DOCUMENTO	Muy Alta	2020	FISICO	0.00	0.00	2.00	1.00	1.00	2.00	1.00	1.00	1.00	2.00	1.00	1.00	1
						COSTEO S/	0.00	0.00	7,000.00	3,000.00	3,000.00	7,000.00	3,000.00	3,000.00	3,000.00	7,000.00	3,000.00	3,000.00	42,0
					2021	FISICO	0.00	0.00	2.00	1.00	1.00	2.00	1.00	1.00	1.00	2.00	1.00	1.00	1
						COSTEO S/	0.00	0.00	7,350.00	3,150.00	3,150.00	7,350.00	3,150.00	3,150.00	3,150.00	7,350.00	3,150.00	3,150.00	44,1
					2022	FISICO	0.00	0.00	2.00	1.00	1.00	2.00	1.00	1.00	1.00	2.00	1.00	1.00	1
						COSTEO S/	0.00	0.00	7,700.00	3,300.00	3,300.00	7,700.00	3,300.00	3,300.00	3,300.00	7,700.00	3,300.00	3,300.00	46,2
AOI00086100476	SUPERVISION Y EVALUACIÓN EN DIRECCIÓN SUBREGIONALES	160101 - IQUITOS	SUPERVISION	Muy Alta	2020	FISICO	0.00	0.00	1.00	0.00	0.00	1.00	0.00	0.00	1.00	0.00	0.00	1.00	
						COSTEO S/	0.00	0.00	1,200.00	0.00	0.00	1,200.00	0.00	0.00	1,200.00	0.00	0.00	1,200.00	4,8
					2021	FISICO	0.00	0.00	1.00	0.00	0.00	1.00	0.00	0.00	1.00	0.00	0.00	1.00	
						COSTEO S/	0.00	0.00	1,260.00	0.00	0.00	1,260.00	0.00	0.00	1,260.00	0.00	0.00	1,260.00	5,0
					2022	FISICO	0.00	0.00	1.00	0.00	0.00	1.00	0.00	0.00	1.00	0.00	0.00	1.00	
						COSTEO S/	0.00	0.00	1,320.00	0.00	0.00	1,320.00	0.00	0.00	1,320.00	0.00	0.00	1,320.00	5,2
AOI00086100477	CAPACITACIÓN EN TEMAS AGRO-INDUSTRIAL Y PESQUERO EN COMUNIDADES NATIVAS (JUGOS,MERMELADAS DE FRUTAS REGIONALES Y HAMBURGUESA A BASE DE PESCADO)	160101 - IQUITOS	EVENTOS	Muy Alta	2020	FISICO	0.00	0.00	0.00	0.00	2.00	0.00	0.00	2.00	0.00	0.00	0.00	0.00	
						COSTEO S/	0.00	0.00	0.00	0.00	17,618.00	0.00	0.00	17,617.00	0.00	0.00	0.00	0.00	35,2
					2021	FISICO	0.00	0.00	0.00	0.00	2.00	0.00	0.00	2.00	0.00	0.00	0.00	0.00	
						COSTEO S/	0.00	0.00	0.00	0.00	18,498.00	0.00	0.00	18,498.85	0.00	0.00	0.00	0.00	36,9
					2022	FISICO	0.00	0.00	0.00	0.00	2.00	0.00	0.00	2.00	0.00	0.00	0.00	0.00	
						COSTEO S/	0.00	0.00	0.00	0.00	19,379.80	0.00	0.00	19,378.70	0.00	0.00	0.00	0.00	38,7
AOI00086100481	CAPACITACIÓN EN GESTIÓN EMPRESARIAL DIVERSIFICADA DE LA INDUSTRIA-	160101 - IQUITOS	EVENTOS	Muy Alta	2020	FISICO	0.00	0.00	1.00	2.00	1.00	0.00	3.00	0.00	2.00	2.00	1.00	0.00	1
						COSTEO S/	0.00	0.00	2,800.00	3,700.00	3,230.00	0.00	8,450.00	0.00	8,020.00	6,150.00	4,790.00	0.00	37,1
					2021	FISICO	0.00	0.00	1.00	2.00	1.00	0.00	3.00	0.00	2.00	2.00	1.00	0.00	1
						COSTEO S/	0.00	0.00	2,940.00	3,885.00	3,391.50	0.00	8,872.50	0.00	8,421.00	6,457.50	5,029.50	0.00	38,9
					2022	FISICO	0.00	0.00	1.00	2.00	1.00	0.00	3.00	0.00	2.00	2.00	1.00	0.00	1
						COSTEO S/	0.00	0.00	3,080.00	4,070.00	3,553.00	0.00	9,295.00	0.00	8,822.00	6,765.00	5,269.00	0.00	40,8

AEI.08.02 - Promoción de la inversión; permanente; en el departamento.

CODIGO	ACTIVIDAD OPERATIVA	UBIGEO	U.M.	PRIORIDAD	PERIODO MULTIANUAL	PROGRAMACION MENSUAL													TOTAL AN
						META	01	02	03	04	05	06	07	08	09	10	11	12	
AOI00086100478	PARTICIPACIÓN EN FERIAS LOCALES, REGIONALES, NACIONALES E INTERNACIONALES Y RUEDA DE NEGOCIOS	160101 - IQUITOS	NUMERO	Muy Alta	2020	FISICO	0.00	0.00	1.00	3.00	2.00	1.00	1.00	0.00	0.00	1.00	1.00	1.00	1
						COSTEO S/	0.00	0.00	1,850.00	7,350.00	4,700.00	2,000.00	2,000.00	0.00	0.00	2,000.00	3,500.00	2,000.00	25,4
					2021	FISICO	0.00	0.00	1.00	3.00	2.00	1.00	1.00	0.00	0.00	1.00	1.00	1.00	1
						COSTEO S/	0.00	0.00	1,942.50	7,717.50	4,935.00	2,100.00	2,100.00	0.00	0.00	2,100.00	3,675.00	2,100.00	26,6
					2022	FISICO	0.00	0.00	1.00	3.00	2.00	1.00	1.00	0.00	0.00	1.00	1.00	1.00	1
						COSTEO S/	0.00	0.00	2,035.00	8,085.00	5,170.00	2,200.00	2,200.00	0.00	0.00	2,200.00	3,850.00	2,200.00	27,9
AOI00086100479	REALIZACIÓN DE EVENTOS DE RECONOCIMIENTO DE EMPRENDEDORES	160101 - IQUITOS	EVENTOS	Muy Alta	2020	FISICO	0.00	1.00	0.00	0.00	1.00	6.00	1.00	0.00	0.00	0.00	0.00	0.00	
						COSTEO S/	0.00	2,500.00	0.00	0.00	2,415.00	17,010.00	1,710.00	0.00	0.00	0.00	0.00	0.00	23,6
					2021	FISICO	0.00	1.00	0.00	0.00	1.00	6.00	1.00	0.00	0.00	0.00	0.00	0.00	
						COSTEO S/	0.00	2,625.00	0.00	0.00	2,535.75	17,860.50	17,860.50	0.00	0.00	0.00	0.00	0.00	40,8
					2022	FISICO	0.00	1.00	0.00	0.00	1.00	6.00	1.00	0.00	0.00	0.00	0.00	0.00	
						COSTEO S/	0.00	2,750.00	0.00	0.00	2,656.50	18,711.00	1,881.00	0.00	0.00	0.00	0.00	0.00	25,9

CENTRO DE COSTO: 26.04 - Oficina de Planificación y Presupuesto

OEI.07 - Modernizar la gestión pública regional.

AEI.07.01 - Evaluación de instrumentos de gestión; en forma permanente; en el Gobierno Regional de Loreto.

CODIGO	ACTIVIDAD OPERATIVA	UBIGEO	U.M.	PRIORIDAD	PERIODO MULTIANUAL	PROGRAMACION MENSUAL													TOTAL AN
						META	01	02	03	04	05	06	07	08	09	10	11	12	
AOI00086100453	ELABORACIÓN, ACTUALIZACIÓN Y EVALUACIÓN DE DOCUMENTOS DE GESTIÓN INSTITUCIONAL (PLANES Y PRESUPUESTO)	160101 - IQUITOS	DOCUMENTO	Muy Alta	2020	FISICO	5.00	6.00	8.00	8.00	6.00	7.00	7.00	5.00	8.00	7.00	5.00	7.00	7
						COSTEO S/	850.00	900.00	900.00	1,400.00	900.00	900.00	1,400.00	900.00	1,400.00	900.00	400.00	400.00	11,25
					2021	FISICO	5.00	6.00	8.00	8.00	6.00	7.00	7.00	5.00	8.00	7.00	5.00	7.00	7
						COSTEO S/	892.50	945.00	945.00	1,470.00	945.00	945.00	1,470.00	945.00	1,470.00	945.00	420.00	420.00	11,81
					2022	FISICO	5.00	6.00	8.00	8.00	6.00	7.00	7.00	5.00	8.00	7.00	5.00	7.00	7
						COSTEO S/	935.00	990.00	990.00	1,540.00	990.00	990.00	1,540.00	990.00	1,540.00	990.00	440.00	440.00	12,37
AOI00086100454	ELABORACIÓN DE BOLETINES ESTADÍSTICOS REGIONAL (PESCA, ACUICOLA E INDUSTRIAL)	160101 - IQUITOS	DOCUMENTO	Muy Alta	2020	FISICO	3.00	2.00	1.00	2.00	1.00	1.00	3.00	1.00	1.00	2.00	1.00	1.00	1
						COSTEO S/	450.00	300.00	150.00	300.00	150.00	150.00	450.00	150.00	150.00	300.00	150.00	150.00	2,85
					2021	FISICO	3.00	2.00	1.00	2.00	1.00	1.00	3.00	1.00	1.00	2.00	1.00	1.00	1
						COSTEO S/	472.50	315.00	157.50	315.00	157.50	157.50	472.50	157.50	157.50	315.00	157.50	157.50	2,99
					2022	FISICO	3.00	2.00	1.00	2.00	1.00	1.00	3.00	1.00	1.00	2.00	1.00	1.00	1
						COSTEO S/	495.00	330.00	165.00	330.00	165.00	165.00	495.00	165.00	165.00	330.00	165.00	165.00	3,13
AOI00086100456	CAPACITACIÓN EN SISTEMAS DE GESTIÓN	160101 - IQUITOS	ACCION	Muy Alta	2020	FISICO	0.00	0.00	1.00	0.00	1.00	0.00	2.00	0.00	1.00	0.00	2.00	0.00	
						COSTEO S/	0.00	0.00	2,160.00	0.00	1,080.00	0.00	3,240.00	0.00	1,080.00	0.00	3,240.00	0.00	10,80
					2021	FISICO	0.00	0.00	1.00	0.00	1.00	0.00	2.00	0.00	1.00	0.00	2.00	0.00	
						COSTEO S/	0.00	0.00	2,268.00	0.00	1,134.00	0.00	3,402.00	0.00	1,134.00	0.00	3,402.00	0.00	11,34
					2022	FISICO	0.00	0.00	1.00	0.00	1.00	0.00	2.00	0.00	1.00	0.00	2.00	0.00	
						COSTEO S/	0.00	0.00	2,376.00	0.00	1,188.00	0.00	3,564.00	0.00	1,188.00	0.00	3,564.00	0.00	11,88
AOI00086100457	ELABORACIÓN DE DOCUMENTOS TÉCNICOS PARA PROYECTOS	160101 - IQUITOS	ESTUDIO	Muy Alta	2020	FISICO	0.00	0.25	0.00	0.00	0.25	0.00	0.00	0.25	0.00	0.00	0.25	0.00	
						COSTEO S/	0.00	3,000.00	0.00	0.00	3,000.00	0.00	0.00	3,000.00	0.00	0.00	3,000.00	0.00	12,00
					2021	FISICO	0.00	0.25	0.00	0.00	0.25	0.00	0.00	0.25	0.00	0.00	0.25	0.00	
						COSTEO S/	0.00	3,150.00	0.00	0.00	3,150.00	0.00	0.00	3,150.00	0.00	0.00	3,150.00	0.00	12,60
					2022	FISICO	0.00	0.25	0.00	0.00	0.25	0.00	0.00	0.25	0.00	0.00	0.25	0.00	
						COSTEO S/	0.00	3,300.00	0.00	0.00	3,300.00	0.00	0.00	3,300.00	0.00	0.00	3,300.00	0.00	13,20

CENTRO DE COSTO: 26.05 - Oficina de Asesoría Jurídica

OEI.07 - Modernizar la gestión pública regional.

AEI.07.01 - Evaluación de instrumentos de gestión; en forma permanente; en el Gobierno Regional de Loreto.

CODIGO	ACTIVIDAD OPERATIVA	UBIGEO	U.M.	PRIORIDAD	PERIODO MULTIANUAL	PROGRAMACION MENSUAL													TOTAL AN
						META	01	02	03	04	05	06	07	08	09	10	11	12	
AOI00086100458	EMISIÓN DE OPINIONES, INFORMES Y DOCUMENTOS LEGALES INSTITUCIONALES Y MINUTAS	160101 - IQUITOS	DOCUMENTO	Muy Alta	2020	FISICO	26.00	26.00	26.00	26.00	26.00	26.00	26.00	26.00	26.00	26.00	26.00	26.00	31
						COSTEO S/	260.00	260.00	260.00	260.00	260.00	260.00	260.00	260.00	260.00	260.00	260.00	260.00	3,12
					2021	FISICO	26.00	26.00	26.00	26.00	26.00	26.00	26.00	26.00	26.00	26.00	26.00	26.00	31
						COSTEO S/	273.00	273.00	273.00	273.00	273.00	273.00	273.00	273.00	273.00	273.00	273.00	273.00	3,27
					2022	FISICO	26.00	26.00	26.00	26.00	26.00	26.00	26.00	26.00	26.00	26.00	26.00	26.00	31
						COSTEO S/	286.00	286.00	286.00	286.00	286.00	286.00	286.00	286.00	286.00	286.00	286.00	286.00	3,43

CENTRO DE COSTO: 26.06 - Oficina de Administración

OEI.07 - Modernizar la gestión pública regional.

AEI.07.04 - Control de procesos de gestión permanente; en el Gobierno Regional de Loreto.

CODIGO	ACTIVIDAD OPERATIVA	UBIGEO	U.M.	PRIORIDAD	PERIODO MULTIANUAL	PROGRAMACION MENSUAL													TOTAL AN
						META	01	02	03	04	05	06	07	08	09	10	11	12	
AOI00086100485	ELABORACIÓN DE PLANILLAS DE PAGO DE PERSONAL NOMBRADO,CONTRATADO Y CARGOS DE CONFIANZA Y BENEFICIOS SOCIALES	160101 - IQUITOS	DOCUMENTO	Muy Alta	2020	FISICO	4.00	5.00	5.00	5.00	5.00	5.00	5.00	5.00	5.00	5.00	5.00	5.00	5
						COSTEO S/	155,517.00	129,108.00	129,510.00	129,104.00	129,669.00	130,001.00	149,784.00	129,098.00	129,708.00	129,708.00	130,297.00	153,514.00	1,625,01
					2021	FISICO	4.00	5.00	5.00	5.00	5.00	5.00	5.00	5.00	5.00	5.00	5.00	5.00	5
						COSTEO S/	163,292.85	135,563.40	135,985.50	135,559.20	136,152.45	136,501.05	157,273.20	135,552.90	136,193.40	136,193.40	136,811.85	161,189.70	1,706,26
					2022	FISICO	4.00	5.00	5.00	5.00	5.00	5.00	5.00	5.00	5.00	5.00	5.00	5.00	5
						COSTEO S/	171,068.70	142,018.80	142,461.00	142,014.40	142,635.90	143,001.10	164,762.40	142,007.80	142,678.80	142,678.80	143,326.70	168,865.40	1,787,51
AOI00086100486	ELABORACION DE PLANILLAS PARA PAGO DE SENTENCIA JUDICIAL	160101 - IQUITOS	DOCUMENTO	Muy Alta	2020	FISICO	0.00	0.00	0.00	0.00	0.00	1.00	0.00	0.00	0.00	0.00	0.00	1.00	
						COSTEO S/	0.00	0.00	0.00	0.00	0.00	7,444.00	0.00	0.00	0.00	0.00	0.00	7,444.00	14,88
					2021	FISICO	0.00	0.00	0.00	0.00	0.00	1.00	0.00	0.00	0.00	0.00	0.00	1.00	
						COSTEO S/	0.00	0.00	0.00	0.00	0.00	7,816.20	0.00	0.00	0.00	0.00	0.00	7,816.20	15,63
					2022	FISICO	0.00	0.00	0.00	0.00	0.00	1.00	0.00	0.00	0.00	0.00	0.00	1.00	
						COSTEO S/	0.00	0.00	0.00	0.00	0.00	8,188.40	0.00	0.00	0.00	0.00	0.00	8,188.40	16,37
AOI00086100487	ATENCIÓN DE BIENES Y SERVICIOS PARA EL FUNCIONAMIENTO Y OPERATIVIDAD DE LA DIREPRO	160101 - IQUITOS	DOCUMENTO	Muy Alta	2020	FISICO	54.00	54.00	54.00	54.00	54.00	54.00	54.00	54.00	54.00	54.00	54.00	54.00	64
						COSTEO S/	113,578.00	113,578.00	113,578.00	113,578.00	113,578.00	113,578.00	113,578.00	113,578.00	113,578.00	113,578.00	113,578.00	113,578.00	1,362,93
					2021	FISICO	54.00	54.00	54.00	54.00	54.00	54.00	54.00	54.00	54.00	54.00	54.00	54.00	64
						COSTEO S/	119,256.90	119,256.90	119,256.90	119,256.90	119,256.90	119,256.90	119,256.90	119,256.90	119,256.90	119,256.90	119,256.90	119,256.90	1,431,08
					2022	FISICO	54.00	54.00	54.00	54.00	54.00	54.00	54.00	54.00	54.00	54.00	54.00	54.00	64
						COSTEO S/	124,935.80	124,935.80	124,935.80	124,935.80	124,935.80	124,935.80	124,935.80	124,935.80	124,935.80	124,935.80	124,935.80	124,935.80	1,499,22
AOI00086100488	IMPLEMETACION CON EQUIPOS Y MOBILIARIO DE OFICINA	160101 - IQUITOS	EQUIPO	Muy Alta	2020	FISICO	0.00	0.00	0.00	0.00	5.00	0.00	0.00	4.00	0.00	10.00	0.00	0.00	1
						COSTEO S/	0.00	0.00	0.00	0.00	13,400.00	0.00	0.00	13,500.00	0.00	23,100.00	0.00	0.00	50,0C
					2021	FISICO	0.00	0.00	0.00	0.00	5.00	0.00	0.00	4.00	0.00	10.00	0.00	0.00	1
						COSTEO S/	0.00	0.00	0.00	0.00	14,070.00	0.00	0.00	14,175.00	0.00	24,255.00	0.00	0.00	52,5C
					2022	FISICO	0.00	0.00	0.00	0.00	5.00	0.00	0.00	4.00	0.00	10.00	0.00	0.00	1
						COSTEO S/	0.00	0.00	0.00	0.00	14,740.00	0.00	0.00	14,850.00	0.00	25,410.00	0.00	0.00	55,0C

CENTRO DE COSTO: 27.07 - Oficina de Planificación y Presupuesto

OEI.07 - Modernizar la gestión pública regional.

AEI.07.04 - Control de procesos de gestión permanente; en el Gobierno Regional de Loreto.

CODIGO	ACTIVIDAD OPERATIVA	UBIGEO	U.M.	PRIORIDAD	PERIODO MULTIANUAL	PROGRAMACION MENSUAL													TOTAL AN
						META	01	02	03	04	05	06	07	08	09	10	11	12	
AOI00086100243	FISCALIZACIÓN POSTERIOR DEL PLAN ANUAL DE ADQUISICIÓN DE COMBUSTIBLE	160100 -	INFORME TECNICO	Muy Alta	2020	FISICO	0.00	0.00	1.00	1.00	1.00	1.00	0.00	0.00	1.00	0.00	1.00	0.00	
						COSTEO S/	0.00	0.00	60.00	60.00	60.00	2,064.00	0.00	0.00	1,304.00	0.00	60.00	0.00	3,6C
					2021	FISICO	0.00	0.00	1.00	1.00	1.00	1.00	0.00	0.00	1.00	0.00	1.00	0.00	
						COSTEO S/	0.00	0.00	80.00	80.00	80.00	2,264.00	0.00	0.00	1,504.00	0.00	80.00	0.00	4,08
					2022	FISICO	0.00	0.00	1.00	1.00	1.00	1.00	0.00	0.00	1.00	0.00	1.00	0.00	
						COSTEO S/	0.00	0.00	100.00	100.00	100.00	2,464.00	0.00	0.00	1,704.00	0.00	100.00	0.00	4,56
AOI00086100245	CAPACITACIÓN: 1. SEGURIDAD EN LOS ESTABLECIMIENTOS DE COMERCIALIZACIÓN DE COMBUSTIBLES. 2. CONGRESO REGIONAL PARA GRIFOS Y ESTACIONES DE SERVICIOS	160101 - IQUITOS	INFORME	Muy Alta	2020	FISICO	0.00	0.00	1.00	0.00	0.00	0.00	0.00	0.00	0.00	1.00	0.00	0.00	
						COSTEO S/	0.00	0.00	2,580.00	0.00	0.00	0.00	0.00	0.00	0.00	4,430.00	0.00	0.00	7,01
					2021	FISICO	0.00	0.00	1.00	0.00	0.00	0.00	0.00	0.00	0.00	1.00	0.00	0.00	
						COSTEO S/	0.00	0.00	2,780.00	0.00	0.00	0.00	0.00	0.00	0.00	4,630.00	0.00	0.00	7,41

					2022	FISICO	0.00	0.00	1.00	0.00	0.00	0.00	0.00	0.00	0.00	1.00	0.00	0.00	
						COSTEO S/	0.00	0.00	2,980.00	0.00	0.00	0.00	0.00	0.00	0.00	4,830.00	0.00	0.00	7,81
AOI00086100260	SUPERVISIÒN Y FISCALIZACIÒN DE LAS ACTIIDADES DE MINERIA PARA LA PEQUEÑA MINERIA Y MINERIA ARTESANAL	160100 -	INFORME TECNICO	Muy Alta	2020	FISICO	0.00	1.00	1.00	1.00	1.00	1.00	1.00	1.00	2.00	1.00	1.00	1.00	1
						COSTEO S/	0.00	90.00	90.00	90.00	90.00	90.00	90.00	90.00	21,104.00	90.00	90.00	90.00	22,0
					2021	FISICO	0.00	1.00	1.00	1.00	1.00	1.00	1.00	1.00	2.00	1.00	1.00	1.00	1
						COSTEO S/	0.00	200.00	200.00	200.00	200.00	200.00	200.00	200.00	23,204.00	200.00	200.00	200.00	25,2
					2022	FISICO	0.00	1.00	1.00	1.00	1.00	1.00	1.00	1.00	2.00	1.00	1.00	1.00	1
						COSTEO S/	0.00	130.00	130.00	130.00	130.00	130.00	130.00	130.00	25,104.00	130.00	130.00	130.00	26,4
AOI00086100263	VERIFICACIÒN POSTERIOR DE LA EVALUACIÒN DEL INSTRUMENTO DE GESTIÒN AMBIENTAL	160100 -	INFORME TECNICO	Muy Alta	2020	FISICO	0.00	1.00	2.00	1.00	0.00	2.00	2.00	1.00	2.00	2.00	1.00	1.00	1
						COSTEO S/	0.00	90.00	2,424.00	60.00	0.00	2,424.00	2,424.00	60.00	2,424.00	2,424.00	60.00	60.00	12,45
					2021	FISICO	0.00	1.00	2.00	1.00	0.00	2.00	2.00	1.00	2.00	2.00	1.00	1.00	1
						COSTEO S/	0.00	110.00	2,624.00	80.00	0.00	2,624.00	2,624.00	80.00	2,624.00	2,624.00	80.00	80.00	13,55
					2022	FISICO	0.00	1.00	2.00	1.00	0.00	2.00	2.00	1.00	2.00	2.00	1.00	1.00	1
						COSTEO S/	0.00	130.00	2,824.00	130.00	0.00	2,824.00	2,824.00	130.00	2,824.00	2,824.00	130.00	130.00	14,77
AOI00086100264	CAPACITACIÒN SOBRE LA PROMOCIÒN DE LA CONCIENCIA AMBIENTAL EN EL DESARROLLO DE LAS ACTIVIDADES DEL SECTOR.	160300 -	INFORME	Muy Alta	2020	FISICO	0.00	0.00	0.00	0.00	1.00	0.00	0.00	0.00	0.00	0.00	0.00	0.00	
						COSTEO S/	0.00	0.00	0.00	0.00	4,728.00	0.00	0.00	0.00	0.00	0.00	0.00	0.00	4,72
					2021	FISICO	0.00	0.00	0.00	0.00	1.00	0.00	0.00	0.00	0.00	0.00	0.00	0.00	
						COSTEO S/	0.00	0.00	0.00	0.00	4,928.00	0.00	0.00	0.00	0.00	0.00	0.00	0.00	4,92
					2022	FISICO	0.00	0.00	0.00	0.00	1.00	0.00	0.00	0.00	0.00	0.00	0.00	0.00	
						COSTEO S/	0.00	0.00	0.00	0.00	5,128.00	0.00	0.00	0.00	0.00	0.00	0.00	0.00	5,12
AOI00086100265	DIFUSIÒN Y CAPACITACIÒN SOBRE EL USO EFICIENTE DE AHORRO DE ENERGÌA Y ETIQUETADO ENERGÈTICO.	160100 -	INFORME	Muy Alta	2020	FISICO	0.00	1.00	1.00	1.00	1.00	1.00	1.00	1.00	1.00	1.00	1.00	1.00	1
						COSTEO S/	0.00	1,175.00	1,150.00	3,018.00	2,778.00	4,258.00	3,538.00	6,570.00	3,914.00	4,534.00	5,054.00	1,200.00	37,18
					2021	FISICO	0.00	1.00	1.00	1.00	1.00	1.00	1.00	1.00	1.00	1.00	1.00	1.00	1
						COSTEO S/	0.00	1,375.00	1,350.00	3,218.00	2,978.00	4,458.00	3,738.00	6,770.00	4,114.00	4,734.00	5,254.00	1,400.00	39,38
					2022	FISICO	0.00	1.00	1.00	1.00	1.00	1.00	1.00	1.00	1.00	1.00	1.00	1.00	1
						COSTEO S/	0.00	1,575.00	1,550.00	3,418.00	3,178.00	4,658.00	3,938.00	6,970.00	4,314.00	4,934.00	5,554.00	1,600.00	41,68
AOI00086100266	PLAN DE FORMALIZACIÒN Y FISCALIZACIÒN DE LAS ACTIVIDADES MINERAS DE LA PEQUEÑA MINERIA Y MINERIA ARTESANAL.	160300 -	INFORME	Muy Alta	2020	FISICO	0.00	2.00	2.00	2.00	2.00	2.00	2.00	2.00	2.00	1.00	1.00	1.00	1
						COSTEO S/	0.00	2,308.00	10,854.00	6,320.00	3,202.00	2,416.00	10,854.00	3,096.00	918.00	918.00	918.00	0.00	41,8
					2021	FISICO	0.00	2.00	2.00	2.00	2.00	2.00	2.00	2.00	2.00	1.00	1.00	1.00	1
						COSTEO S/	0.00	2,508.00	12,854.00	6,520.00	3,402.00	2,616.00	12,854.00	3,296.00	1,118.00	1,118.00	1,118.00	0.00	47,4
					2022	FISICO	0.00	2.00	2.00	2.00	2.00	2.00	2.00	2.00	2.00	1.00	1.00	1.00	1
						COSTEO S/	0.00	2,508.00	13,854.00	6,720.00	3,602.00	2,616.00	11,854.00	3,596.00	1,318.00	1,318.00	1,318.00	0.00	48,7
AOI00086100268	CAPACITACIÒN DEL PERSONAL EN EL INSTITUTO MINERO Y METALÚRGICO.	160100 -	INFORME	Muy Alta	2020	FISICO	0.00	0.00	0.00	1.00	0.00	0.00	0.00	0.00	1.00	0.00	0.00	0.00	
						COSTEO S/	0.00	0.00	0.00	5,808.00	0.00	0.00	0.00	0.00	5,808.00	0.00	0.00	0.00	11,61
					2021	FISICO	0.00	0.00	0.00	1.00	0.00	0.00	0.00	0.00	1.00	0.00	0.00	0.00	
						COSTEO S/	0.00	0.00	0.00	11,808.00	0.00	0.00	0.00	0.00	11,808.00	0.00	0.00	0.00	23,61
					2022	FISICO	0.00	0.00	0.00	1.00	0.00	0.00	0.00	0.00	1.00	0.00	0.00	0.00	
						COSTEO S/	0.00	0.00	0.00	19,808.00	0.00	0.00	0.00	0.00	19,808.00	0.00	0.00	0.00	39,61

CENTRO DE COSTO: 27.08 - Oficina de Administración

OEI.07 - Modernizar la gestión pública regional.

AEI.07.04 - Control de procesos de gestión permanente; en el Gobierno Regional de Loreto.

CODIGO	ACTIVIDAD OPERATIVA	UBIGEO	U.M.	PRIORIDAD	PERIODO MULTIANUAL	PROGRAMACION MENSUAL													TOTAL AN
						META	01	02	03	04	05	06	07	08	09	10	11	12	
AOI00086100272	COMPROMISO PARA PAGO DE PLANILLAS DEL PERSONAL ENMARCADO AL DL 276	160101 - IQUITOS	PLANILLA	Muy Alta	2020	FISICO	1.00	1.00	1.00	1.00	1.00	1.00	1.00	1.00	1.00	1.00	1.00	1.00	1
						COSTEO S/	21,742.50	19,742.50	19,742.50	19,742.50	19,742.50	19,742.50	21,877.50	19,742.50	19,742.50	19,742.50	19,742.50	21,877.50	243,18
					2021	FISICO	1.00	1.00	1.00	1.00	1.00	1.00	1.00	1.00	1.00	1.00	1.00	1.00	1
						COSTEO S/	22,742.50	21,742.50	21,742.50	21,742.50	21,742.50	21,742.50	23,877.50	21,742.50	21,742.50	21,742.50	21,742.50	23,877.50	266,18
					2022	FISICO	1.00	1.00	1.00	1.00	1.00	1.00	1.00	1.00	1.00	1.00	1.00	1.00	1
						COSTEO S/	23,777.08	23,777.08	23,777.08	23,777.08	23,777.08	23,777.08	23,777.08	23,777.08	23,777.08	23,777.08	23,777.08	23,777.12	285,32
AOI00086100276	COMPROMISOS DE PAGO DEL PERSONAL CAS (RO)	160101 - IQUITOS	INFORME	Muy Alta	2020	FISICO	1.00	1.00	1.00	1.00	1.00	1.00	1.00	1.00	1.00	1.00	1.00	1.00	1
						COSTEO S/	17,390.00	17,390.00	17,390.00	17,390.00	17,390.00	17,390.00	20,090.00	17,390.00	17,390.00	17,390.00	17,390.00	20,090.00	214,08
					2021	FISICO	1.00	1.00	1.00	1.00	1.00	1.00	1.00	1.00	1.00	1.00	1.00	1.00	1
						COSTEO S/	19,390.00	19,390.00	19,390.00	19,390.00	19,390.00	19,390.00	21,090.00	19,390.00	19,390.00	19,390.00	19,390.00	22,090.00	237,08
					2022	FISICO	1.00	1.00	1.00	1.00	1.00	1.00	1.00	1.00	1.00	1.00	1.00	1.00	1
						COSTEO S/	21,269.58	21,269.58	21,269.58	21,269.58	21,269.58	21,269.58	21,269.58	21,269.58	21,269.58	21,269.58	21,269.58	21,269.62	255,23
AOI00086100278	MANTENIMIENTO Y OPERATIVIDAD DE LA DREM (RO)	160100 -	INFORME	Muy Alta	2020	FISICO	1.00	1.00	1.00	1.00	1.00	1.00	1.00	1.00	1.00	1.00	1.00	1.00	1
						COSTEO S/	64,000.00	64,000.00	64,000.00	64,000.00	64,000.00	64,000.00	64,000.00	64,000.00	64,000.00	64,000.00	64,000.00	64,000.00	768,00
					2021	FISICO	1.00	1.00	1.00	1.00	1.00	1.00	1.00	1.00	1.00	1.00	1.00	1.00	1
						COSTEO S/	64,875.00	64,875.00	64,875.00	64,875.00	64,875.00	64,875.00	64,875.00	64,875.00	64,875.00	64,875.00	64,875.00	64,875.00	778,50
					2022	FISICO	1.00	1.00	1.00	1.00	1.00	1.00	1.00	1.00	1.00	1.00	1.00	1.00	1
						COSTEO S/	67,520.83	67,520.83	67,520.83	67,520.83	67,520.83	67,520.83	67,520.83	67,520.83	67,520.83	67,520.83	67,520.83	67,520.87	810,25
AOI00086100279	MANTENIMIENTO Y OPERATIVIDAD DE LA DREM (RDR)	160100 -	INFORME	Muy Alta	2020	FISICO	1.00	1.00	1.00	1.00	1.00	1.00	1.00	1.00	1.00	1.00	1.00	1.00	1
						COSTEO S/	27,000.00	27,000.00	27,000.00	27,000.00	27,000.00	27,000.00	27,000.00	27,000.00	27,000.00	27,000.00	27,000.00	27,000.00	324,00
					2021	FISICO	1.00	1.00	1.00	1.00	1.00	1.00	1.00	1.00	1.00	1.00	1.00	1.00	1
						COSTEO S/	28,708.33	28,708.33	28,708.33	28,708.33	28,708.33	28,708.33	28,708.33	28,708.33	28,708.33	28,708.33	28,708.33	28,708.37	344,50
					2022	FISICO	1.00	1.00	1.00	1.00	1.00	1.00	1.00	1.00	1.00	1.00	1.00	1.00	1
						COSTEO S/	30,962.92	30,962.92	30,962.92	30,962.92	30,962.92	30,962.92	30,962.92	30,962.92	30,962.92	30,962.92	30,962.92	30,962.88	371,55
AOI00086100280	COMPROMISO DE PAGO DEL PERSONAL CAS (RDR)	160101 - IQUITOS	INFORME	Muy Alta	2020	FISICO	1.00	1.00	1.00	1.00	1.00	1.00	1.00	1.00	1.00	1.00	1.00	1.00	1
						COSTEO S/	4,640.00	4,640.00	4,640.00	4,640.00	4,640.00	4,640.00	5,840.00	4,640.00	4,640.00	4,640.00	4,640.00	5,840.00	58,08
					2021	FISICO	1.00	1.00	1.00	1.00	1.00	1.00	1.00	1.00	1.00	1.00	1.00	1.00	1
						COSTEO S/	5,710.42	5,710.42	5,710.42	5,710.42	5,710.42	5,710.42	5,710.42	5,710.42	5,710.42	5,710.42	5,710.42	5,710.38	68,52
					2022	FISICO	1.00	1.00	1.00	1.00	1.00	1.00	1.00	1.00	1.00	1.00	1.00	1.00	1
						COSTEO S/	8,529.33	8,529.33	8,529.33	8,529.33	8,529.33	8,529.33	8,529.33	8,529.33	8,529.33	8,529.33	8,529.33	8,529.37	102,35

CENTRO DE COSTO: 28.01 - Dirección Regional de Comercio Exterior, Turismo y Artesanía

OEI.08 - Incrementar la competitividad productiva en el departamento.

AEI.08.02 - Promoción de la inversión; permanente; en el departamento.

CODIGO	ACTIVIDAD OPERATIVA	UBIGEO	U.M.	PRIORIDAD	PERIODO MULTIANUAL	PROGRAMACION MENSUAL													TOTAL AN
						META	01	02	03	04	05	06	07	08	09	10	11	12	
AOI00086100428	CONDUCCION Y ORIENTACION SUPERIOR - PARTICIPACIÓN Y PRESENTACION EN ACTOS PROTOCOLARES	160101 - IQUITOS	ACCION	Muy Alta	2020	FISICO	1.00	1.00	1.00	1.00	1.00	1.00	1.00	1.00	1.00	1.00	1.00	1.00	1
						COSTEO S/	500.00	500.00	500.00	500.00	500.00	500.00	500.00	500.00	500.00	500.00	500.00	500.00	6,00
					2021	FISICO	1.00	1.00	1.00	1.00	1.00	1.00	1.00	1.00	1.00	1.00	1.00	1.00	1

						COSTEO S/	500.00	500.00	500.00	500.00	500.00	800.00	500.00	500.00	500.00	500.00	500.00	500.00	6,30
						FISICO	1.00	1.00	1.00	1.00	1.00	1.00	1.00	1.00	1.00	1.00	1.00	1.00	1
					2022	COSTEO S/	577.50	577.50	577.50	577.50	577.50	577.50	577.50	577.50	577.50	577.50	577.50	577.50	6,93
AOI00086100430	CONDUCCION Y ORIENTACION SUPERIOR : COORDINACIONES CON EMPRESAS PÚBLICAS Y PRIVADAS	160101 - IQUITOS	ACCION	Muy Alta	2020	FISICO	1.00	1.00	1.00	1.00	1.00	1.00	1.00	1.00	1.00	1.00	1.00	1.00	1
						COSTEO S/	300.00	320.00	0.00	3.00	300.00	325.00	350.00	315.00	301.00	0.00	0.00	0.00	2,21
					2021	FISICO	1.00	1.00	1.00	1.00	1.00	1.00	1.00	1.00	1.00	1.00	1.00	1.00	1
						COSTEO S/	300.00	320.00	0.00	3.00	300.00	435.70	350.00	315.00	301.00	0.00	0.00	0.00	2,32
					2022	FISICO	1.00	1.00	1.00	1.00	1.00	1.00	1.00	1.00	1.00	1.00	1.00	1.00	1
						COSTEO S/	300.00	320.00	0.00	232.47	300.00	325.00	350.00	417.24	301.00	0.00	0.00	0.00	2,54
AOI00086100432	CONDUCCION Y ORIENTACION SUPERIOR. COORDINACIONES CON EL MINISTERIO DE COMERCIO EXTERIOR TURISMO Y ARTESANÍA - MINCETUR	160101 - IQUITOS	ACCION	Muy Alta	2020	FISICO	0.00	1.00	0.00	0.00	0.00	1.00	0.00	1.00	0.00	1.00	0.00	0.00	
						COSTEO S/	0.00	5,000.00	0.00	5,000.00	0.00	5,000.00	0.00	3,200.00	0.00	4,000.00	0.00	0.00	22,20
					2021	FISICO	0.00	1.00	0.00	0.00	0.00	1.00	0.00	1.00	0.00	1.00	0.00	0.00	
						COSTEO S/	0.00	5,000.00	0.00	5,000.00	0.00	5,000.00	0.00	4,310.00	0.00	4,000.00	0.00	0.00	23,31
					2022	FISICO	0.00	1.00	0.00	0.00	0.00	1.00	0.00	1.00	0.00	1.00	0.00	0.00	
						COSTEO S/	0.00	5,128.20	0.00	5,128.20	0.00	5,128.82	0.00	5,128.82	0.00	5,128.82	0.00	0.00	25,64
AOI00086100439	GESTIÓN ADMINISTRATIVA - OPERATIVIDAD DE LA DIRECCIÓN REGIONAL	160101 - IQUITOS	ACCION	Muy Alta	2020	FISICO	0.00	1.00	1.00	0.00	1.00	1.00	1.00	0.00	1.00	0.00	1.00	0.00	
						COSTEO S/	0.00	10,500.00	7,130.00	0.00	10,500.00	10,500.00	10,500.00	0.00	7,130.00	0.00	10,500.00	0.00	66,76
					2021	FISICO	0.00	1.00	1.00	0.00	1.00	1.00	1.00	0.00	1.00	0.00	1.00	0.00	
						COSTEO S/	0.00	10,500.00	7,130.00	0.00	10,500.00	10,500.00	10,500.00	0.00	10,468.00	0.00	10,500.00	0.00	70,09
					2022	FISICO	0.00	1.00	1.00	0.00	1.00	1.00	1.00	0.00	1.00	0.00	1.00	0.00	
						COSTEO S/	0.00	10,500.00	7,130.00	7,009.80	10,500.00	10,500.00	10,500.00	0.00	7,130.00	0.00	10,500.00	0.00	73,76
AOI00086100440	GESTION ADMINISTRATIVA - CARRERA INTERNACIONAL DE BALSAS POR EL RIO AMAZONAS	160101 - IQUITOS	ACCION	Muy Alta	2020	FISICO	0.00	0.00	1.00	1.00	1.00	1.00	1.00	1.00	0.00	0.00	0.00	0.00	
						COSTEO S/	0.00	0.00	25,000.00	25,000.00	25,000.00	25,000.00	25,000.00	35,000.00	0.00	0.00	0.00	0.00	160,00
					2021	FISICO	0.00	0.00	1.00	1.00	1.00	1.00	1.00	1.00	0.00	0.00	0.00	0.00	
						COSTEO S/	0.00	0.00	27,000.00	27,000.00	27,000.00	27,000.00	25,000.00	35,000.00	0.00	0.00	0.00	0.00	168,00
					2022	FISICO	0.00	0.00	1.00	1.00	1.00	1.00	1.00	1.00	0.00	0.00	0.00	0.00	
						COSTEO S/	0.00	16,800.00	25,000.00	25,000.00	25,000.00	25,000.00	25,000.00	35,000.00	0.00	0.00	0.00	0.00	176,80

CENTRO DE COSTO: 28.02 - Dirección Ejecutiva de Comercio Exterior

OEI.08 - Incrementar la competitividad productiva en el departamento.

AEI.08.02 - Promoción de la inversión; permanente; en el departamento.

CODIGO	ACTIVIDAD OPERATIVA	UBIGEO	U.M.	PRIORIDAD	PERIODO MULTIANUAL	PROGRAMACION MENSUAL													TOTAL AN
						META	01	02	03	04	05	06	07	08	09	10	11	12	
AOI00086100360	GESTION ADMINISTRATIVA - CAPACITACIÓNY FORTALECIMIENTO DE LAS CADENAS DE VALOR PRIORIZADAS CON ENFOQUE COOPERATIVO (VALUE LINKS)	160101 - IQUITOS	ACCION	Muy Alta	2020	FISICO	0.00	0.00	0.00	0.00	0.00	0.00	0.00	0.00	1.00	0.00	0.00	0.00	
						COSTEO S/	0.00	0.00	0.00	0.00	0.00	0.00	0.00	0.00	3,000.00	0.00	0.00	0.00	3,00
					2021	FISICO	0.00	0.00	0.00	0.00	0.00	0.00	0.00	0.00	1.00	0.00	0.00	0.00	
						COSTEO S/	0.00	0.00	0.00	0.00	0.00	0.00	0.00	0.00	3,150.00	0.00	0.00	0.00	3,15
					2022	FISICO	0.00	0.00	0.00	0.00	0.00	0.00	0.00	0.00	1.00	0.00	0.00	0.00	
						COSTEO S/	0.00	0.00	0.00	0.00	0.00	0.00	0.00	0.00	3,465.00	0.00	0.00	0.00	3,46
AOI00086100362	GESTION ADMINISTRATIVA- PROMOCIÓN Y DIFUSIÓN DE LA OFERTA EXPORTABLE (03FERIAS)	160101 - IQUITOS	ACCION	Muy Alta	2020	FISICO	0.00	0.00	1.00	0.00	0.00	0.00	1.00	0.00	0.00	0.00	1.00	0.00	
						COSTEO S/	0.00	0.00	4,000.00	0.00	0.00	0.00	4,000.00	0.00	0.00	0.00	4,000.00	0.00	12,00

					2021	FISICO	0.00	0.00	1.00	0.00	0.00	0.00	1.00	0.00	0.00	0.00	1.00	0.00	
						COSTEO S/	0.00	0.00	4,200.00	0.00	0.00	0.00	4,200.00	0.00	0.00	0.00	4,200.00	0.00	12,6(
					2022	FISICO	0.00	0.00	1.00	0.00	0.00	0.00	1.00	0.00	0.00	0.00	1.00	0.00	
						COSTEO S/	0.00	0.00	4,620.00	0.00	0.00	0.00	4,620.00	0.00	0.00	0.00	4,620.00	0.00	13,86
AOI00086100363	GESTION ADMINISTRATIVA CAPACITRACIÓN Y CERTIFICACIÓN EN HCCP	160101 - IQUITOS	ACCION	Muy Alta	2020	FISICO	0.00	0.00	0.00	0.00	1.00	0.00	0.00	0.00	0.00	1.00	0.00	0.00	
						COSTEO S/	0.00	0.00	0.00	0.00	2,500.00	0.00	0.00	0.00	0.00	2,500.00	0.00	0.00	5,0(
					2021	FISICO	0.00	0.00	0.00	0.00	1.00	0.00	0.00	0.00	0.00	1.00	0.00	0.00	
						COSTEO S/	0.00	0.00	0.00	0.00	2,625.00	0.00	0.00	0.00	0.00	2,625.00	0.00	0.00	5,25
					2022	FISICO	0.00	0.00	0.00	0.00	1.00	0.00	0.00	0.00	0.00	1.00	0.00	0.00	
						COSTEO S/	0.00	0.00	0.00	0.00	2,887.50	0.00	0.00	0.00	0.00	2,887.50	0.00	0.00	5,77
AOI00086100366	GESTION ADMINISTRATIVA JORNADA DE CAPACITACIÓN Y ADIESTRAMIENTO EN COMERCIIO EXTERIOR	160101 - IQUITOS	ACCION	Muy Alta	2020	FISICO	0.00	0.00	0.00	0.00	1.00	0.00	0.00	1.00	0.00	0.00	1.00	0.00	
						COSTEO S/	0.00	0.00	0.00	0.00	2,500.00	0.00	0.00	2,500.00	0.00	0.00	2,500.00	0.00	7,5(
					2021	FISICO	0.00	0.00	0.00	0.00	1.00	0.00	0.00	1.00	0.00	0.00	1.00	0.00	
						COSTEO S/	0.00	0.00	0.00	0.00	2,625.00	0.00	0.00	2,625.00	0.00	0.00	2,625.00	0.00	7,87
					2022	FISICO	0.00	0.00	0.00	0.00	1.00	0.00	0.00	1.00	0.00	0.00	1.00	0.00	
						COSTEO S/	0.00	0.00	0.00	0.00	2,887.50	0.00	0.00	2,887.50	0.00	0.00	2,887.50	0.00	8,66
AOI00086100368	GESTION ADMINISTRATIVA REACTIVACIÓN Y FORTALECIMIENTO DEL COMITÉ EJECUTIVO REGIONAL EXPORTADOR DE LORETO	160101 - IQUITOS	ACCION	Muy Alta	2020	FISICO	0.00	0.00	0.00	0.00	0.00	1.00	0.00	0.00	0.00	0.00	0.00	0.00	
						COSTEO S/	0.00	0.00	0.00	0.00	0.00	2,500.00	0.00	0.00	0.00	0.00	0.00	0.00	2,5(
					2021	FISICO	0.00	0.00	0.00	0.00	0.00	1.00	0.00	0.00	0.00	0.00	0.00	0.00	
						COSTEO S/	0.00	0.00	0.00	0.00	0.00	2,625.00	0.00	0.00	0.00	0.00	0.00	0.00	2,62
					2022	FISICO	0.00	0.00	0.00	0.00	0.00	1.00	0.00	0.00	0.00	0.00	0.00	0.00	
						COSTEO S/	0.00	0.00	0.00	0.00	0.00	2,887.50	0.00	0.00	0.00	0.00	0.00	0.00	2,88
AOI00086100373	GESTION ADMINISTRATIVA DESARROLLO DE PROGRAMAS ESPECIALIZADOS EN PLANES DE NEGOCIOS EN COMERCIO EXTERIOR COMERCIO EXTERIOR CONVENIO CAMEX	160101 - IQUITOS	ACCION	Muy Alta	2020	FISICO	0.00	0.00	0.00	0.00	1.00	1.00	0.00	0.00	0.00	0.00	0.00	0.00	
						COSTEO S/	0.00	0.00	0.00	0.00	1,000.00	1,000.00	0.00	0.00	0.00	0.00	0.00	0.00	2,0(
					2021	FISICO	0.00	0.00	0.00	0.00	1.00	1.00	0.00	0.00	0.00	0.00	0.00	0.00	
						COSTEO S/	0.00	0.00	0.00	0.00	1,050.00	1,050.00	0.00	0.00	0.00	0.00	0.00	0.00	2,1(
					2022	FISICO	0.00	0.00	0.00	0.00	1.00	1.00	0.00	0.00	0.00	0.00	0.00	0.00	
						COSTEO S/	0.00	0.00	0.00	0.00	1,155.00	1,155.00	0.00	0.00	0.00	0.00	0.00	0.00	2,31
AOI00086100391	GESTIÓN ADMINISTRATIVA - JORNADA DE CAPACITACIÓN Y ADIESTRAMIENTO EN COMERCIO EXTERIOR	160101 - IQUITOS	ACCION	Muy Alta	2020	FISICO	0.00	0.00	1.00	0.00	0.00	1.00	0.00	0.00	1.00	0.00	1.00	0.00	
						COSTEO S/	0.00	0.00	2,500.00	0.00	0.00	2,500.00	0.00	0.00	2,500.00	0.00	2,500.00	0.00	10,0(
					2021	FISICO	0.00	0.00	1.00	0.00	0.00	1.00	0.00	0.00	1.00	0.00	1.00	0.00	
						COSTEO S/	0.00	0.00	2,625.00	0.00	0.00	2,625.00	0.00	0.00	2,625.00	0.00	2,625.00	0.00	10,5(
					2022	FISICO	0.00	0.00	1.00	0.00	0.00	1.00	0.00	0.00	1.00	0.00	1.00	0.00	
						COSTEO S/	0.00	0.00	2,887.50	0.00	0.00	2,887.50	0.00	0.00	2,887.50	0.00	2,887.50	0.00	11,55
AOI00086100392	GESTION ADMINISTRATIVA - RUEDA DE NEGOCIOS CON EMPRENDEDORES DE INSUMOS PARA COSMÉTICOS	160101 - IQUITOS	ACCION	Muy Alta	2020	FISICO	0.00	0.00	0.00	0.00	0.00	1.00	0.00	0.00	0.00	0.00	0.00	0.00	
						COSTEO S/	0.00	0.00	0.00	0.00	0.00	15,000.00	0.00	0.00	0.00	0.00	0.00	0.00	15,0(
					2021	FISICO	0.00	0.00	0.00	0.00	0.00	1.00	0.00	0.00	0.00	0.00	0.00	0.00	
						COSTEO S/	0.00	0.00	0.00	0.00	0.00	15,750.00	0.00	0.00	0.00	0.00	0.00	0.00	15,75
					2022	FISICO	0.00	0.00	0.00	0.00	0.00	1.00	0.00	0.00	0.00	0.00	0.00	0.00	
						COSTEO S/	0.00	0.00	0.00	0.00	0.00	17,325.00	0.00	0.00	0.00	0.00	0.00	0.00	17,32

CENTRO DE COSTO: 28.03 - Dirección Ejecutiva de Turismo

OEI.08 - Incrementar la competitividad productiva en el departamento.

AEI.08.02 - Promoción de la inversión; permanente; en el departamento.

CODIGO	ACTIVIDAD OPERATIVA	UBIGEO	U.M.	PRIORIDAD	PERIODO MULTIANUAL	PROGRAMACION MENSUAL													TOTAL AN
						META	01	02	03	04	05	06	07	08	09	10	11	12	
AOI00086100397	GESTION ADMINISTRATIVA - COORDINACION, ORGANIZACION Y PROMOCION DE EVENTOS	160101 - IQUITOS	ACCION	Muy Alta	2020	FISICO	0.00	1.00	0.00	0.00	0.00	2.00	0.00	0.00	2.00	0.00	2.00	0.00	
						COSTEO S/	0.00	7,000.00	0.00	0.00	0.00	5,000.00	0.00	0.00	10,000.00	0.00	10,000.00	0.00	32,0
					2021	FISICO	0.00	1.00	0.00	0.00	0.00	2.00	0.00	0.00	2.00	0.00	2.00	0.00	
						COSTEO S/	0.00	7,000.00	0.00	0.00	0.00	7,600.00	0.00	0.00	9,000.00	0.00	10,000.00	0.00	33,6
					2022	FISICO	0.00	1.00	0.00	0.00	0.00	2.00	0.00	0.00	2.00	0.00	2.00	0.00	
						COSTEO S/	0.00	7,840.00	0.00	0.00	0.00	7,600.00	0.00	0.00	10,620.00	0.00	10,840.00	0.00	36,9
AOI00086100398	GESTION ADMINISTRATIVA- CARRERA INTERNACIONAL DE BALSAS POR EL RIO AMAZONAS	160101 - IQUITOS	ACCION	Muy Alta	2020	FISICO	0.00	1.00	1.00	1.00	1.00	1.00	0.00	0.00	0.00	0.00	0.00	0.00	
						COSTEO S/	0.00	1,000.00	1,000.00	1,000.00	1,000.00	1,000.00	0.00	0.00	0.00	0.00	0.00	0.00	5,0
					2021	FISICO	0.00	1.00	1.00	1.00	1.00	1.00	0.00	0.00	0.00	0.00	0.00	0.00	
						COSTEO S/	0.00	1,050.00	1,050.00	1,050.00	1,050.00	1,050.00	0.00	0.00	0.00	0.00	0.00	0.00	5,2
					2022	FISICO	0.00	1.00	1.00	1.00	1.00	1.00	0.00	0.00	0.00	0.00	0.00	0.00	
						COSTEO S/	0.00	1,105.00	1,105.00	1,105.00	1,355.00	1,105.00	0.00	0.00	0.00	0.00	0.00	0.00	5,7
AOI00086100399	GESTION ADMINISTRATIVA - ACTUALIZACIÓN DEL INVENTARIO DE LOS RECURSOS TURÍSTICOS DE LA REGIÓN LORETO	160101 - IQUITOS	ACCION	Muy Alta	2020	FISICO	0.00	0.00	1.00	0.00	1.00	0.00	0.00	1.00	0.00	0.00	0.00	0.00	
						COSTEO S/	0.00	0.00	5,000.00	0.00	5,000.00	0.00	0.00	5,000.00	0.00	0.00	0.00	0.00	15,0
					2021	FISICO	0.00	0.00	1.00	0.00	1.00	0.00	0.00	1.00	0.00	0.00	0.00	0.00	
						COSTEO S/	0.00	0.00	5,250.00	0.00	5,250.00	0.00	0.00	5,250.00	0.00	0.00	0.00	0.00	15,7
					2022	FISICO	0.00	0.00	1.00	0.00	1.00	0.00	0.00	1.00	0.00	0.00	0.00	0.00	
						COSTEO S/	0.00	0.00	5,775.00	0.00	5,775.00	0.00	0.00	5,775.00	0.00	0.00	0.00	0.00	17,3
AOI00086100400	GESTION ADMINISTRATIVA - CAPACITACION EN CULTURA TURISTICA Y SOPORTE A LA PREVENCION DE ACTIVIDADES VULNERABLES EN TURISMO	160101 - IQUITOS	ACCION	Muy Alta	2020	FISICO	0.00	1.00	0.00	1.00	0.00	1.00	0.00	1.00	0.00	0.00	1.00	0.00	
						COSTEO S/	0.00	4,000.00	0.00	4,000.00	0.00	4,000.00	0.00	4,000.00	0.00	0.00	4,000.00	0.00	20,0
					2021	FISICO	0.00	1.00	0.00	1.00	0.00	1.00	0.00	1.00	0.00	0.00	1.00	0.00	
						COSTEO S/	0.00	4,200.00	0.00	4,200.00	0.00	4,200.00	0.00	4,200.00	0.00	0.00	4,200.00	0.00	21,0
					2022	FISICO	0.00	1.00	0.00	1.00	0.00	1.00	0.00	1.00	0.00	0.00	1.00	0.00	
						COSTEO S/	0.00	4,620.00	0.00	4,620.00	0.00	4,620.00	0.00	4,620.00	0.00	0.00	4,620.00	0.00	23,1
AOI00086100411	GESTION ADMINISTRATIVA - PROMOCIÓN DEL TURISMO SOCIAL	160101 - IQUITOS	ACCION	Muy Alta	2020	FISICO	0.00	0.00	0.00	0.00	0.00	1.00	0.00	0.00	0.00	0.00	0.00	1.00	
						COSTEO S/	0.00	0.00	0.00	0.00	0.00	5,000.00	0.00	0.00	0.00	0.00	0.00	5,000.00	10,0
					2021	FISICO	0.00	0.00	0.00	0.00	0.00	1.00	0.00	0.00	0.00	0.00	0.00	1.00	
						COSTEO S/	0.00	0.00	0.00	0.00	0.00	5,250.00	0.00	0.00	0.00	0.00	0.00	5,250.00	10,5
					2022	FISICO	0.00	0.00	0.00	0.00	0.00	1.00	0.00	0.00	0.00	0.00	0.00	1.00	
						COSTEO S/	0.00	0.00	1,550.00	0.00	0.00	5,000.00	0.00	0.00	0.00	0.00	0.00	5,000.00	11,5
AOI00086100415	GESTIÓN ADMINISTRATIVA - FORMULACIÓN Y SEGUIMIENTO DEL PLAN DE INSPECCIONES A LAS ACTIVIDADES TURÍSTICA	160101 - IQUITOS	ACCION	Muy Alta	2020	FISICO	1.00	1.00	1.00	1.00	1.00	1.00	1.00	1.00	1.00	1.00	1.00	1.00	1
						COSTEO S/	1,000.00	1,000.00	1,000.00	1,000.00	1,000.00	1,000.00	1,000.00	1,000.00	1,000.00	1,000.00	1,000.00	1,000.00	12,0
					2021	FISICO	1.00	1.00	1.00	1.00	1.00	1.00	1.00	1.00	1.00	1.00	1.00	1.00	1
						COSTEO S/	1,000.00	1,200.00	1,200.00	1,200.00	1,000.00	1,000.00	1,000.00	1,000.00	1,000.00	1,000.00	1,000.00	1,000.00	12,6
					2022	FISICO	1.00	1.00	1.00	1.00	1.00	1.00	1.00	1.00	1.00	1.00	1.00	1.00	1
						COSTEO	1,000.00	1,000.00	1,000.00	2,000.00	1,000.00	1,860.00	1,000.00	1,000.00	1,000.00	1,000.00	1,000.00	1,000.00	13,8

						S/													
AOI00086100416	GESTION ADMINISTRATIVA - PREVENCIÓN SOBRE EL ABUSO SEXUAL DE NIÑOS, NIÑAS Y ADOLESCENTES	160101 - IQUITOS	ACCION	Muy Alta	2020	FISICO	0.00	1.00	0.00	1.00	0.00	1.00	0.00	1.00	0.00	0.00	1.00	0.00	
						COSTEO S/	0.00	2,000.00	0.00	2,000.00	0.00	2,000.00	0.00	2,000.00	0.00	0.00	2,000.00	0.00	10,0
					2021	FISICO	0.00	1.00	0.00	1.00	0.00	1.00	0.00	1.00	0.00	0.00	1.00	0.00	
						COSTEO S/	0.00	2,100.00	0.00	2,100.00	0.00	2,100.00	0.00	2,100.00	0.00	0.00	2,100.00	0.00	10,5
					2022	FISICO	0.00	1.00	0.00	1.00	0.00	1.00	0.00	1.00	0.00	0.00	1.00	0.00	
						COSTEO S/	0.00	2,000.00	0.00	2,000.00	0.00	2,000.00	1,550.00	2,000.00	0.00	0.00	2,000.00	0.00	11,5
AOI00086100418	GESTION ADMINISTRATIVA - ELABORACION PLAN DE FISCALIZACION AMBIENTAL EN LA REGION LORETO (PLANEFA)	160101 - IQUITOS	ACCION	Muy Alta	2020	FISICO	0.00	1.00	0.00	1.00	0.00	1.00	0.00	1.00	0.00	1.00	0.00	0.00	
						COSTEO S/	0.00	3,500.00	0.00	3,500.00	0.00	3,500.00	0.00	3,500.00	0.00	3,500.00	0.00	3,500.00	21,0
					2021	FISICO	0.00	1.00	0.00	1.00	0.00	1.00	0.00	1.00	0.00	1.00	0.00	0.00	
						COSTEO S/	0.00	3,675.00	0.00	3,675.00	0.00	3,675.00	0.00	3,675.00	0.00	3,675.00	0.00	3,675.00	22,0
					2022	FISICO	0.00	1.00	0.00	1.00	0.00	1.00	0.00	1.00	0.00	1.00	0.00	0.00	
						COSTEO S/	0.00	4,217.50	0.00	4,217.50	0.00	4,217.50	0.00	3,167.50	0.00	4,217.50	0.00	4,217.50	24,2

CENTRO DE COSTO: 28.04 - Dirección Ejecutiva de Artesanía

OEI.08 - Incrementar la competitividad productiva en el departamento.

AEI.08.02 - Promoción de la inversión; permanente; en el departamento.

CODIGO	ACTIVIDAD OPERATIVA	UBIGEO	U.M.	PRIORIDAD	PERIODO MULTIANUAL	PROGRAMACION MENSUAL													TOTAL AN
						META	01	02	03	04	05	06	07	08	09	10	11	12	
AOI00086100420	GESTION ADMINISTRATIVA - PROMOCIÓN ARTESANAL (EVENTOS, FERIAS Y OTROS)	160101 - IQUITOS	ACCION	Muy Alta	2020	FISICO	0.00	0.00	1.00	0.00	0.00	1.00	0.00	0.00	1.00	0.00	1.00	0.00	
						COSTEO S/	0.00	0.00	2,500.00	0.00	0.00	2,500.00	0.00	0.00	2,500.00	0.00	2,500.00	0.00	10,0
					2021	FISICO	0.00	0.00	1.00	0.00	0.00	1.00	0.00	0.00	1.00	0.00	1.00	0.00	
						COSTEO S/	0.00	0.00	2,625.00	0.00	0.00	2,625.00	0.00	0.00	2,625.00	0.00	2,625.00	0.00	10,5
					2022	FISICO	0.00	0.00	1.00	0.00	0.00	1.00	0.00	0.00	1.00	0.00	1.00	0.00	
						COSTEO S/	0.00	0.00	2,887.50	0.00	0.00	2,887.50	0.00	0.00	2,887.50	0.00	2,887.50	0.00	11,5
AOI00086100421	GESTION ADMINISTRATIVA - ACTUALIZACION DEL DIRECTORIO ARTESANAL EN LA REGION LORETO Y ZONIFICACION DE LAS LINEAS ARTESANALES	160101 - IQUITOS	ACCION	Muy Alta	2020	FISICO	0.00	1.00	0.00	1.00	0.00	1.00	0.00	1.00	1.00	1.00	0.00	0.00	
						COSTEO S/	0.00	2,500.00	0.00	2,500.00	0.00	2,000.00	0.00	1,000.00	1,500.00	1,500.00	0.00	0.00	11,0
					2021	FISICO	0.00	1.00	0.00	1.00	0.00	1.00	0.00	1.00	1.00	1.00	0.00	0.00	
						COSTEO S/	0.00	2,500.00	0.00	2,500.00	0.00	2,000.00	0.00	1,550.00	1,500.00	1,500.00	0.00	0.00	11,5
					2022	FISICO	0.00	1.00	0.00	1.00	0.00	1.00	0.00	1.00	1.00	1.00	0.00	0.00	
						COSTEO S/	0.00	2,500.00	0.00	2,500.00	0.00	2,705.00	0.00	2,000.00	1,500.00	1,500.00	0.00	0.00	12,7
AOI00086100422	GESTION ADMINISTRATIVA - FORTALECIMIENTO DE CAPACIDADES A LOS ARTESANOS DE LA REGION LORETO	160101 - IQUITOS	ACCION	Muy Alta	2020	FISICO	0.00	1.00	0.00	1.00	0.00	0.00	1.00	0.00	1.00	0.00	1.00	0.00	
						COSTEO S/	0.00	2,500.00	0.00	2,500.00	0.00	0.00	2,500.00	0.00	2,500.00	0.00	2,500.00	0.00	12,5
					2021	FISICO	0.00	1.00	0.00	1.00	0.00	0.00	1.00	0.00	1.00	0.00	1.00	0.00	
						COSTEO S/	0.00	2,625.00	0.00	2,625.00	0.00	0.00	2,625.00	0.00	2,625.00	0.00	2,625.00	0.00	13,1
					2022	FISICO	0.00	1.00	0.00	1.00	0.00	0.00	1.00	0.00	1.00	0.00	1.00	0.00	
						COSTEO S/	0.00	2,887.50	0.00	2,887.50	0.00	0.00	2,887.50	0.00	2,887.50	0.00	2,887.50	0.00	14,4
AOI00086100423	GESTION ADMINISTRATIVA - PASANTÍA ARTESANAL +	160101 - IQUITOS	ACCION	Muy Alta	2020	FISICO	0.00	0.00	0.00	1.00	0.00	0.00	0.00	1.00	0.00	0.00	0.00	0.00	
						COSTEO S/	0.00	0.00	0.00	2,500.00	0.00	0.00	0.00	2,500.00	0.00	0.00	0.00	0.00	5,0
					2021	FISICO	0.00	0.00	0.00	1.00	0.00	0.00	0.00	1.00	0.00	0.00	0.00	0.00	
						COSTEO S/	0.00	0.00	0.00	2,500.00	0.00	0.00	0.00	2,750.00	0.00	0.00	0.00	0.00	5,2
					2022	FISICO	0.00	0.00	0.00	1.00	0.00	0.00	0.00	1.00	0.00	0.00	0.00	0.00	

						COSTEO S/	0.00	0.00	0.00	3,275.00	0.00	0.00	0.00	2,500.00	0.00	0.00	0.00	0.00	5,77
AOI00086100424	GESTIÓN ADMINISTRATIVA PARTICIPACIÓN EN FERIAS REGIONALES Y NACIONALES	160101 - IQUITOS	ACCION	Muy Alta	2020	FISICO	0.00	0.00	0.00	0.00	0.00	1.00	0.00	0.00	1.00	0.00	0.00	0.00	
						COSTEO S/	0.00	0.00	0.00	0.00	0.00	5,000.00	0.00	0.00	3,500.00	0.00	0.00	0.00	8,5
					2021	FISICO	0.00	0.00	0.00	0.00	0.00	1.00	0.00	0.00	1.00	0.00	0.00	0.00	
						COSTEO S/	0.00	0.00	0.00	0.00	0.00	5,850.00	0.00	0.00	3,500.00	0.00	0.00	0.00	9,3
					2022	FISICO	0.00	0.00	0.00	0.00	0.00	1.00	0.00	0.00	1.00	0.00	0.00	0.00	
						COSTEO S/	0.00	0.00	0.00	0.00	0.00	4,675.00	0.00	0.00	4,675.00	0.00	0.00	0.00	9,3

CENTRO DE COSTO: 28.05 - Complejo Turístico de Quistococha

OEI.08 - Incrementar la competitividad productiva en el departamento.

AEI.08.02 - Promoción de la inversión; permanente; en el departamento.

CODIGO	ACTIVIDAD OPERATIVA	UBIGEO	U.M.	PRIORIDAD	PERIODO MULTIANUAL	PROGRAMACION MENSUAL													TOTAL AN
						META	01	02	03	04	05	06	07	08	09	10	11	12	
AOI00086100446	GESTION ADMINISTRATIVA - MANTENIMIENTO , REPARACION Y OPERATIVIDAD DEL COMPLEJO TURISTICO DE QUISTOCOCHA	160101 - IQUITOS	ACCION	Muy Alta	2020	FISICO	1.00	1.00	1.00	1.00	1.00	1.00	1.00	1.00	1.00	1.00	1.00	1.00	1
						COSTEO S/	90,000.00	90,000.00	90,000.00	90,000.00	90,000.00	90,000.00	90,000.00	90,000.00	90,000.00	90,000.00	900,000.00	90,000.00	1,890,0
					2021	FISICO	1.00	1.00	1.00	1.00	1.00	1.00	1.00	1.00	1.00	1.00	1.00	1.00	1
						COSTEO S/	94,500.00	94,500.00	94,500.00	94,500.00	94,500.00	94,500.00	94,500.00	94,500.00	94,500.00	94,500.00	94,500.00	94,500.00	1,134,0
					2022	FISICO	1.00	1.00	1.00	1.00	1.00	1.00	1.00	1.00	1.00	1.00	1.00	1.00	1
						COSTEO S/	103,950.00	103,950.00	103,950.00	103,950.00	103,950.00	103,950.00	103,950.00	103,950.00	103,950.00	103,950.00	103,950.00	103,950.00	1,247,4
AOI00086100447	GESTION ADMINISTRATIVA - ADQUISICION DE BIENES DE CAPITAL	160101 - IQUITOS	ACCION	Muy Alta	2020	FISICO	1.00	1.00	0.00	1.00	0.00	1.00	0.00	0.00	0.00	0.00	0.00	0.00	
						COSTEO S/	5,000.00	5,000.00	0.00	7,000.00	0.00	5,000.00	0.00	0.00	0.00	0.00	0.00	0.00	22,0
					2021	FISICO	1.00	1.00	0.00	1.00	0.00	1.00	0.00	0.00	0.00	0.00	0.00	0.00	
						COSTEO S/	5,775.00	5,775.00	0.00	5,775.00	0.00	5,775.00	0.00	0.00	0.00	0.00	0.00	0.00	23,1
					2022	FISICO	1.00	1.00	0.00	1.00	0.00	1.00	0.00	0.00	0.00	0.00	0.00	0.00	
						COSTEO S/	6,325.50	6,325.50	0.00	6,325.50	0.00	6,325.50	0.00	0.00	0.00	0.00	0.00	0.00	25,3
AOI00086100448	GESTION ADMINISTRATIVA - OPERATIVIDAD DEL COMPLEJO TURISTICO DE QUISTOCOCHA	160101 - IQUITOS	ACCION	Muy Alta	2020	FISICO	1.00	1.00	1.00	1.00	1.00	1.00	1.00	1.00	1.00	1.00	1.00	1.00	1
						COSTEO S/	36,636.50	36,636.50	36,636.50	36,636.50	36,636.50	36,636.50	36,636.50	36,636.50	36,636.50	36,636.50	36,636.50	36,636.50	439,6
					2021	FISICO	1.00	1.00	1.00	1.00	1.00	1.00	1.00	1.00	1.00	1.00	1.00	1.00	1
						COSTEO S/	38,468.33	38,468.33	38,468.33	38,468.33	38,468.33	38,468.33	38,468.33	38,468.33	38,468.33	38,468.33	38,468.33	38,468.33	461,6
					2022	FISICO	1.00	1.00	1.00	1.00	1.00	1.00	1.00	1.00	1.00	1.00	1.00	1.00	1
						COSTEO S/	42,315.16	42,315.16	42,315.16	42,315.16	42,315.16	42,315.16	42,315.16	42,315.16	42,315.16	42,315.16	42,315.16	42,315.16	507,7

CENTRO DE COSTO: 28.07 - Oficina de Planeamiento

OEI.07 - Modernizar la gestión pública regional.

AEI.07.01 - Evaluación de instrumentos de gestión; en forma permanente; en el Gobierno Regional de Loreto.

CODIGO	ACTIVIDAD OPERATIVA	UBIGEO	U.M.	PRIORIDAD	PERIODO MULTIANUAL	PROGRAMACION MENSUAL													TOTAL AN
						META	01	02	03	04	05	06	07	08	09	10	11	12	
AOI00086100444	GESTION ADMINISTRATIVA - FORMULACION Y EVALUACION DE DOCUMENTOS DE GESTION	160101 - IQUITOS	ACCION	Muy Alta	2020	FISICO	0.00	1.00	1.00	1.00	1.00	0.00	0.00	0.00	0.00	0.00	1.00	1.00	
						COSTEO S/	0.00	100.00	100.00	100.00	100.00	0.00	0.00	0.00	0.00	0.00	100.00	100.00	6
					2021	FISICO	0.00	1.00	1.00	1.00	1.00	0.00	0.00	0.00	0.00	0.00	1.00	1.00	
						COSTEO S/	0.00	100.00	100.00	100.00	100.00	0.00	0.00	0.00	0.00	0.00	100.00	100.00	6
					2022	FISICO	0.00	1.00	1.00	1.00	1.00	0.00	0.00	0.00	0.00	0.00	1.00	1.00	
						COSTEO S/	0.00	100.00	100.00	100.00	100.00	0.00	0.00	0.00	0.00	0.00	100.00	100.00	6

AOI00086100445	GESTION ADMINISTRATIVA EVALUACION DEL PRESUPUESTO DE LA DIRECCION REGIONAL	160101 - IQUITOS	ACCION	Muy Alta	2020	FISICO	0.00	0.00	1.00	0.00	0.00	1.00	0.00	0.00	1.00	0.00	0.00	1.00	
						COSTEO S/	0.00	0.00	1,500.00	0.00	0.00	1,000.00	0.00	0.00	1,500.00	0.00	0.00	1,500.00	5,5
					2021	FISICO	0.00	0.00	1.00	0.00	0.00	1.00	0.00	0.00	1.00	0.00	0.00	1.00	
						COSTEO S/	0.00	0.00	1,500.00	0.00	0.00	1,000.00	0.00	0.00	1,500.00	0.00	0.00	1,500.00	5,5
					2022	FISICO	0.00	0.00	1.00	0.00	0.00	1.00	0.00	0.00	1.00	0.00	0.00	1.00	
						COSTEO S/	0.00	0.00	1,500.00	0.00	0.00	1,000.00	0.00	0.00	1,500.00	0.00	0.00	1,500.00	5,5

CENTRO DE COSTO: 28.08 - Oficina de Administración

OEI.07 - Modernizar la gestión pública regional.

AEI.07.05 - Sistema de rendición de cuentas sobre la situación de los servicios públicos; oportuno; para la población.

CODIGO	ACTIVIDAD OPERATIVA	UBIGEO	U.M.	PRIORIDAD	PERIODO MULTIANUAL	PROGRAMACION MENSUAL													TOTAL AN
						META	01	02	03	04	05	06	07	08	09	10	11	12	
AOI00086100434	GESTION ADMINISTRATIVA: REMUNERACION DEL PESONAL NOMBRADO Y CAS DE LA DIRCETURA	160101 - IQUITOS	ACCION	Muy Alta	2020	FISICO	1.00	1.00	1.00	1.00	1.00	1.00	1.00	1.00	1.00	1.00	1.00	1.00	1
						COSTEO S/	5,231.10	5,231.10	5,231.10	5,231.10	5,231.10	5,231.10	6,431.10	5,231.10	5,231.10	5,231.10	5,231.10	6,431.10	65,17
					2021	FISICO	1.00	1.00	1.00	1.00	1.00	1.00	1.00	1.00	1.00	1.00	1.00	1.00	1
						COSTEO S/	5,702.65	5,702.65	5,702.65	5,702.65	5,702.65	5,702.65	6,902.65	5,702.65	5,702.65	5,702.65	5,702.65	6,902.65	70,83
					2022	FISICO	1.00	1.00	1.00	1.00	1.00	1.00	1.00	1.00	1.00	1.00	1.00	1.00	1
						COSTEO S/	6,492.99	6,492.99	6,492.99	6,492.99	6,492.99	6,492.99	7,692.99	6,492.99	6,492.99	6,492.99	6,492.99	7,692.99	80,31
AOI00086100435	GESTION ADMINISTRATIVA - OPERATIVIDAD DE LADIRECCION REGIONAL	160101 - IQUITOS	ACCION	Muy Alta	2020	FISICO	1.00	1.00	1.00	1.00	1.00	1.00	1.00	1.00	1.00	1.00	1.00	1.00	1
						COSTEO S/	14,437.10	14,437.10	14,437.10	14,437.10	14,437.10	14,437.10	14,437.10	14,437.10	14,437.10	14,437.10	14,437.10	14,437.10	173,24
					2021	FISICO	1.00	1.00	1.00	1.00	1.00	1.00	1.00	1.00	1.00	1.00	1.00	1.00	1
						COSTEO S/	15,158.95	15,158.95	15,158.95	15,158.95	15,158.95	15,158.95	15,158.95	15,158.95	15,158.95	15,158.95	15,158.95	15,158.95	181,9
					2022	FISICO	1.00	1.00	1.00	1.00	1.00	1.00	1.00	1.00	1.00	1.00	1.00	1.00	1
						COSTEO S/	16,674.85	16,674.85	16,674.85	16,674.85	16,674.85	16,674.85	16,674.85	16,674.85	16,674.85	16,674.85	16,674.85	16,674.85	200,09
AOI00086100436	GESTION ADMINISTRATIVA - REMUNERACION PERSONAL NOMBRADO	160101 - IQUITOS	ACCION	Muy Alta	2020	FISICO	1.00	1.00	1.00	1.00	1.00	1.00	1.00	1.00	1.00	1.00	1.00	1.00	1
						COSTEO S/	30,000.00	30,000.00	30,000.00	30,000.00	30,000.00	30,000.00	30,000.00	30,000.00	30,000.00	30,000.00	30,000.00	30,000.00	360,0
					2021	FISICO	1.00	1.00	1.00	1.00	1.00	1.00	1.00	1.00	1.00	1.00	1.00	1.00	1
						COSTEO S/	31,500.00	31,500.00	31,500.00	31,500.00	31,500.00	31,500.00	31,500.00	31,500.00	31,500.00	31,500.00	31,500.00	31,500.00	378,0
					2022	FISICO	1.00	1.00	1.00	1.00	1.00	1.00	1.00	1.00	1.00	1.00	1.00	1.00	1
						COSTEO S/	34,650.00	34,650.00	34,650.00	34,650.00	34,650.00	34,650.00	34,650.00	34,650.00	34,650.00	34,650.00	34,650.00	34,650.00	415,8
AOI00086100437	GESTION ADMINISTRATIVA - FORTALECIMIENTOS DE CAPACIDADES AL PERSONAL DE LA DIRCETURA	160101 - IQUITOS	ACCION	Muy Alta	2020	FISICO	0.00	0.00	0.00	1.00	0.00	1.00	0.00	1.00	0.00	1.00	0.00	0.00	
						COSTEO S/	0.00	0.00	0.00	15,000.00	0.00	15,000.00	0.00	15,000.00	0.00	19,625.60	0.00	0.00	64,62
					2021	FISICO	0.00	0.00	0.00	1.00	0.00	1.00	0.00	1.00	0.00	1.00	0.00	0.00	
						COSTEO S/	0.00	0.00	0.00	16,964.22	0.00	16,964.22	0.00	16,964.22	0.00	16,964.22	0.00	0.00	67,85
					2022	FISICO	0.00	0.00	0.00	1.00	0.00	1.00	0.00	1.00	0.00	1.00	0.00	0.00	
						COSTEO S/	0.00	0.00	0.00	18,660.64	0.00	18,660.64	0.00	18,660.64	0.00	18,660.88	0.00	0.00	74,64
AOI00086100438	GESTION ADMINISTRATIVA - ADQUISICION DE BIENES DE CAPITAL	160101 - IQUITOS	ACCION	Muy Alta	2020	FISICO	0.00	0.00	1.00	0.00	1.00	0.00	1.00	0.00	0.00	0.00	0.00	0.00	
						COSTEO S/	0.00	0.00	5,000.00	0.00	7,000.00	0.00	5,300.00	0.00	0.00	0.00	0.00	0.00	17,3
					2021	FISICO	0.00	0.00	1.00	0.00	1.00	0.00	1.00	0.00	0.00	0.00	0.00	0.00	
						COSTEO S/	0.00	0.00	5,288.33	0.00	7,288.33	0.00	5,588.33	0.00	0.00	0.00	0.00	0.00	18,16
					2022	FISICO	0.00	0.00	1.00	0.00	1.00	0.00	1.00	0.00	0.00	0.00	0.00	0.00	
						COSTEO S/	0.00	0.00	7,282.52	0.00	7,282.52	0.00	7,285.52	0.00	0.00	0.00	0.00	0.00	21,85

CENTRO DE COSTO: 28.09 - Oficina de Asistencia Técnica a la Pequeñas y Medianas Empresas

OEI.08 - Incrementar la competitividad productiva en el departamento.

AEI.08.01 - Programa de fortalecimiento de capacidades oportuno para los productores.

CODIGO	ACTIVIDAD OPERATIVA	UBIGEO	U.M.	PRIORIDAD	PERIODO MULTIANUAL	PROGRAMACION MENSUAL													TOTAL AN
						META	01	02	03	04	05	06	07	08	09	10	11	12	
AOI00086100441	GESTION ADMINISTRATIVA - FORTALEMIENTO DE CAPACIDADES A PEQUEÑOS Y MEDIANOS EMPRESARIOS	160101 - IQUITOS	ACCION	Muy Alta	2020	FISICO	0.00	0.00	1.00	0.00	1.00	1.00	0.00	1.00	0.00	0.00	1.00	0.00	
						COSTEO S/	0.00	0.00	3,500.00	0.00	3,500.00	3,500.00	0.00	3,500.00	0.00	0.00	3,500.00	0.00	17,5
					2021	FISICO	0.00	0.00	1.00	0.00	1.00	1.00	0.00	1.00	0.00	0.00	1.00	0.00	
						COSTEO S/	0.00	0.00	3,675.00	0.00	3,675.00	3,675.00	0.00	3,675.00	0.00	0.00	3,675.00	0.00	18,37
					2022	FISICO	0.00	0.00	1.00	0.00	1.00	1.00	0.00	1.00	0.00	0.00	1.00	0.00	
						COSTEO S/	0.00	0.00	4,042.25	0.00	4,042.25	4,042.50	0.00	4,042.50	0.00	0.00	4,042.50	0.00	20,21
AOI00086100442	GESTION ADMINISTRATIVA - ASESORIA TECNICA A PEQUEÑOS Y MEDIANOS EMPRESARIOS	160101 - IQUITOS	ACCION	Muy Alta	2020	FISICO	0.00	0.00	0.00	1.00	0.00	1.00	0.00	1.00	0.00	1.00	0.00	0.00	
						COSTEO S/	0.00	0.00	0.00	3,500.00	0.00	3,500.00	0.00	3,500.00	0.00	3,500.00	0.00	0.00	14,0
					2021	FISICO	0.00	0.00	0.00	1.00	0.00	1.00	0.00	1.00	0.00	1.00	0.00	0.00	
						COSTEO S/	0.00	0.00	0.00	3,675.00	0.00	3,675.00	0.00	3,675.00	0.00	3,675.00	0.00	0.00	14,7
					2022	FISICO	0.00	0.00	0.00	1.00	0.00	1.00	0.00	1.00	0.00	1.00	0.00	0.00	
						COSTEO S/	0.00	0.00	0.00	4,042.50	0.00	4,042.50	0.00	4,042.50	0.00	4,042.50	0.00	0.00	16,17
AOI00086100443	GESTION ADMINISTRATIVA - PROMOCION Y DIFUSION COMERCIAL	160101 - IQUITOS	ACCION	Muy Alta	2020	FISICO	0.00	0.00	1.00	0.00	0.00	1.00	0.00	0.00	1.00	0.00	0.00	1.00	
						COSTEO S/	0.00	0.00	3,000.00	0.00	0.00	5,000.00	0.00	0.00	3,000.00	0.00	0.00	2,000.00	13,0
					2021	FISICO	0.00	0.00	1.00	0.00	0.00	1.00	0.00	0.00	1.00	0.00	0.00	1.00	
						COSTEO S/	0.00	0.00	3,000.00	0.00	0.00	5,650.00	0.00	0.00	3,000.00	0.00	0.00	2,000.00	13,65
					2022	FISICO	0.00	0.00	1.00	0.00	0.00	1.00	0.00	0.00	1.00	0.00	0.00	1.00	
						COSTEO S/	0.00	0.00	3,753.75	0.00	0.00	3,753.75	0.00	0.00	3,753.75	0.00	0.00	3,753.75	15,01

CENTRO DE COSTO: 29.01 - Dirección Regional de Vivienda, Construcción y Saneamiento

OEI.07 - Modernizar la gestión pública regional.

AEI.07.04 - Control de procesos de gestión permanente; en el Gobierno Regional de Loreto.

CODIGO	ACTIVIDAD OPERATIVA	UBIGEO	U.M.	PRIORIDAD	PERIODO MULTIANUAL	PROGRAMACION MENSUAL													TOTAL AN
						META	01	02	03	04	05	06	07	08	09	10	11	12	
AOI00086100141	REPRESENTACIÓN Y COORDINACIÓN A TODO NIVEL CON DIFERENTES ENTIDADES PÚBLICAS Y PRIVADAS	160100 -	NUMERO	Muy Alta	2020	FISICO	2.00	2.00	2.00	2.00	2.00	2.00	2.00	2.00	2.00	2.00	2.00	2.00	2
						COSTEO S/	1,058.34	1,058.34	1,058.34	1,058.34	1,058.33	1,058.33	1,058.33	1,058.33	1,058.33	1,058.33	1,058.33	1,058.33	12,7
					2021	FISICO	2.00	2.00	2.00	2.00	2.00	2.00	2.00	2.00	2.00	2.00	2.00	2.00	2
						COSTEO S/	1,058.34	1,058.34	1,058.34	1,058.34	1,058.33	1,058.33	1,058.33	1,058.33	1,058.33	1,058.33	1,058.33	1,058.33	12,7
					2022	FISICO	2.00	2.00	2.00	2.00	2.00	2.00	2.00	2.00	2.00	2.00	2.00	2.00	2
						COSTEO S/	1,058.34	1,058.34	1,058.34	1,058.34	1,058.33	1,058.33	1,058.33	1,058.33	1,058.33	1,058.33	1,058.33	1,058.33	12,7

CENTRO DE COSTO: 29.02 - Dirección Ejecutiva de Vivienda y Urbanismo

OEI.06 - Mejorar el acceso a servicios sociales para personas en situación de vulnerabilidad.

AEI.06.01 - Programas sociales; implementados; para la población en situación de vulnerabilidad.

CODIGO	ACTIVIDAD OPERATIVA	UBIGEO	U.M.	PRIORIDAD	PERIODO MULTIANUAL	PROGRAMACION MENSUAL													TOTAL AN
						META	01	02	03	04	05	06	07	08	09	10	11	12	
AOI00086100137	REUBICACIÓN DE FAMILIAS AFECTADAS POR INUNDACIONES	160100 -	FAMILIA	Muy Alta	2020	FISICO	6.00	6.00	6.00	6.00	6.00	6.00	6.00	6.00	6.00	6.00	6.00	6.00	7
						COSTEO S/	2,500.00	2,500.00	2,500.00	2,500.00	2,500.00	2,500.00	2,500.00	2,500.00	2,500.00	2,500.00	2,500.00	2,500.00	30,0
					2021	FISICO	6.00	6.00	6.00	6.00	6.00	6.00	6.00	6.00	6.00	6.00	6.00	6.00	7
						COSTEO S/	2,500.00	2,500.00	2,500.00	2,500.00	2,500.00	2,500.00	2,500.00	2,500.00	2,500.00	2,500.00	2,500.00	2,500.00	30,0

					2022	FISICO	6.00	6.00	6.00	6.00	6.00	6.00	6.00	6.00	6.00	6.00	6.00	6.00	7
						COSTEO S/	2,500.00	2,500.00	2,500.00	2,500.00	2,500.00	2,500.00	2,500.00	2,500.00	2,500.00	2,500.00	2,500.00	2,500.00	30,0
AOI00086100138	CONSTRUCCIÓN DE MÓDULOS HABITACIONALES EN LA REGIÓN	160100 -	MODULO	Muy Alta	2020	FISICO	0.00	2.00	0.00	2.00	0.00	2.00	0.00	2.00	0.00	2.00	0.00	2.00	1
						COSTEO S/	0.00	5,000.00	0.00	5,000.00	0.00	5,000.00	0.00	5,000.00	0.00	5,000.00	0.00	5,000.00	30,0
					2021	FISICO	0.00	2.00	0.00	2.00	0.00	2.00	0.00	2.00	0.00	2.00	0.00	2.00	1
						COSTEO S/	0.00	5,000.00	0.00	5,000.00	0.00	5,000.00	0.00	5,000.00	0.00	5,000.00	0.00	5,000.00	30,0
					2022	FISICO	0.00	2.00	0.00	2.00	0.00	2.00	0.00	2.00	0.00	2.00	0.00	2.00	1
						COSTEO S/	0.00	5,000.00	0.00	5,000.00	0.00	5,000.00	0.00	5,000.00	0.00	5,000.00	0.00	5,000.00	30,0

OEI.11 - Mejorar los servicios de saneamiento en el departamento.

AEI.11.03 - Infraestructura de servicios de saneamiento; adecuada; para la población del departamento.

CODIGO	ACTIVIDAD OPERATIVA	UBIGEO	U.M.	PRIORIDAD	PERIODO MULTIANUAL	PROGRAMACION MENSUAL													TOTAL AN
						META	01	02	03	04	05	06	07	08	09	10	11	12	
AOI00086100115	GESTIÓN Y COORDINACIÓN PARA AMPLIACIÓN Y COBERTURA DE SERVICIO DE AGUA POTABLE, SEGUROS Y RESILENTES	160100 -	CONEXIONES	Muy Alta	2020	FISICO	20.00	20.00	20.00	20.00	20.00	20.00	20.00	20.00	20.00	20.00	20.00	20.00	24
						COSTEO S/	1,267.45	1,267.45	1,267.46	1,267.46	1,267.46	1,267.46	1,267.46	1,267.46	1,267.46	1,267.46	1,267.46	1,267.46	15,20
					2021	FISICO	20.00	20.00	20.00	20.00	20.00	20.00	20.00	20.00	20.00	20.00	20.00	20.00	24
						COSTEO S/	1,267.45	1,267.45	1,267.46	1,267.46	1,267.46	1,267.46	1,267.46	1,267.46	1,267.46	1,267.46	1,267.46	1,267.46	15,20
					2022	FISICO	20.00	20.00	20.00	20.00	20.00	20.00	20.00	20.00	20.00	20.00	20.00	20.00	24
						COSTEO S/	1,267.45	1,267.45	1,267.46	1,267.46	1,267.46	1,267.46	1,267.46	1,267.46	1,267.46	1,267.46	1,267.46	1,267.46	15,20
AOI00086100119	GESTIÓN Y COORDINACIÓN PARA LA AMPLIACIÓN DE COBERTURA DEL SERVICIO DE SANEAMIENTO BÁSICO ADECUADO	160100 -	CONEXIONES	Muy Alta	2020	FISICO	20.00	20.00	20.00	20.00	20.00	20.00	20.00	20.00	20.00	20.00	20.00	20.00	24
						COSTEO S/	1,267.45	1,267.45	1,267.46	1,267.46	1,267.46	1,267.46	1,267.46	1,267.46	1,267.46	1,267.46	1,267.46	1,267.46	15,20
					2021	FISICO	20.00	20.00	20.00	20.00	20.00	20.00	20.00	20.00	20.00	20.00	20.00	20.00	24
						COSTEO S/	1,267.45	1,267.45	1,267.46	1,267.46	1,267.46	1,267.46	1,267.46	1,267.46	1,267.46	1,267.46	1,267.46	1,267.46	15,20
					2022	FISICO	20.00	20.00	20.00	20.00	20.00	20.00	20.00	20.00	20.00	20.00	20.00	20.00	24
						COSTEO S/	1,267.45	1,267.45	1,267.46	1,267.46	1,267.46	1,267.46	1,267.46	1,267.46	1,267.46	1,267.46	1,267.46	1,267.46	15,20

CENTRO DE COSTO: 29.03 - Dirección Ejecutiva de Construcción y Saneamiento

OEI.11 - Mejorar los servicios de saneamiento en el departamento.

AEI.11.02 - Programa de saneamiento básico integral para la población de zonas rurales.

CODIGO	ACTIVIDAD OPERATIVA	UBIGEO	U.M.	PRIORIDAD	PERIODO MULTIANUAL	PROGRAMACION MENSUAL													TOTAL AN
						META	01	02	03	04	05	06	07	08	09	10	11	12	
AOI00086100026	CAPACITACIÓN EN GESTIÓN PARA GOBIERNOS LOCALES Y OPERADORES	160100 -	ENTIDAD	Muy Alta	2020	FISICO	2.00	4.00	3.00	2.00	3.00	2.00	3.00	4.00	2.00	3.00	2.00	2.00	3
						COSTEO S/	78,621.00	78,621.00	78,621.00	78,621.00	78,621.00	78,621.00	78,621.00	78,621.00	78,621.00	78,621.00	78,622.00	78,622.00	943,45
					2021	FISICO	3.00	5.00	4.00	3.00	4.00	3.00	4.00	4.00	3.00	4.00	3.00	2.00	4
						COSTEO S/	78,621.00	78,621.00	78,621.00	78,621.00	78,621.00	78,621.00	78,621.00	78,621.00	78,621.00	78,621.00	78,622.00	78,622.00	943,45
					2022	FISICO	4.00	5.00	5.00	4.00	5.00	4.00	4.00	5.00	4.00	4.00	4.00	4.00	5
						COSTEO S/	78,621.00	78,621.00	78,621.00	78,621.00	78,621.00	78,621.00	78,621.00	78,621.00	78,621.00	78,621.00	78,622.00	78,622.00	943,45
AOI00086100028	SEGUIMIENTO Y EVALUACIÓN DE LA PRESTACIÓN DEL SERVICIO DE AGUA Y SANEAMIENTO	160100 -	SISTEMA	Muy Alta	2020	FISICO	3.00	4.00	4.00	3.00	4.00	2.00	3.00	4.00	2.00	3.00	4.00	3.00	3
						COSTEO S/	13,329.00	13,329.00	13,329.00	13,329.00	13,329.00	13,329.00	13,329.00	13,329.00	13,329.00	13,329.00	13,329.00	13,329.00	159,94
					2021	FISICO	3.00	4.00	4.00	3.00	4.00	3.00	4.00	4.00	2.00	3.00	4.00	3.00	4
						COSTEO S/	13,329.00	13,329.00	13,329.00	13,329.00	13,329.00	13,329.00	13,329.00	13,329.00	13,329.00	13,329.00	13,329.00	13,329.00	159,94
					2022	FISICO	3.00	4.00	4.00	3.00	4.00	3.00	4.00	4.00	3.00	4.00	4.00	3.00	4
						COSTEO S/	13,329.00	13,329.00	13,329.00	13,329.00	13,329.00	13,329.00	13,329.00	13,329.00	13,329.00	13,329.00	13,329.00	13,329.00	159,94

AOI00086100030	CAPACITACIÓN A HOGARES RURALES EN EDUCACIÓN SANITARIA	160100 -	HOGAR CAPACITADO	Muy Alta	2020	FISICO	36.00	36.00	36.00	36.00	36.00	36.00	36.00	36.00	36.00	36.00	36.00	36.00	3
						COSTEO S/	15,158.00	15,158.00	15,158.00	15,158.00	15,158.00	15,158.00	15,158.00	15,158.00	15,159.00	15,159.00	15,159.00	15,159.00	181,9
					2021	FISICO	43.00	43.00	43.00	43.00	43.00	43.00	43.00	43.00	43.00	43.00	43.00	43.00	4
						COSTEO S/	15,158.00	15,158.00	15,158.00	15,158.00	15,158.00	15,158.00	15,158.00	15,158.00	15,159.00	15,159.00	15,159.00	15,159.00	181,9
					2022	FISICO	52.00	52.00	52.00	52.00	52.00	52.00	52.00	52.00	52.00	52.00	52.00	52.00	5
						COSTEO S/	15,158.00	15,158.00	15,158.00	15,158.00	15,158.00	15,158.00	15,158.00	15,158.00	15,159.00	15,159.00	15,159.00	15,159.00	181,9
AOI00086100031	MANTENIMIENTO DE LOS SISTEMAS DE AGUA Y SANEAMIENTO RURAL	160100 -	SISTEMA	Muy Alta	2020	FISICO	2.00	3.00	2.00	3.00	2.00	3.00	3.00	3.00	2.00	2.00	2.00	2.00	2
						COSTEO S/	18,288.00	18,288.00	18,288.00	18,288.00	18,288.00	18,288.00	18,288.00	18,288.00	18,287.00	18,287.00	18,287.00	18,287.00	219,45
					2021	FISICO	2.00	3.00	3.00	3.00	3.00	3.00	3.00	3.00	3.00	3.00	3.00	2.00	3
						COSTEO S/	18,288.00	18,288.00	18,288.00	18,288.00	18,288.00	18,288.00	18,288.00	18,288.00	18,287.00	18,287.00	18,287.00	18,287.00	219,45
					2022	FISICO	2.00	4.00	3.00	4.00	3.00	4.00	3.00	4.00	3.00	4.00	3.00	3.00	4
						COSTEO S/	18,288.00	18,288.00	18,288.00	18,288.00	18,288.00	18,288.00	18,288.00	18,288.00	18,287.00	18,287.00	18,287.00	18,287.00	219,45

CENTRO DE COSTO: 29.04 - Administración, Planificación y Presupuesto

OEI.07 - Modernizar la gestión pública regional.

AEI.07.04 - Control de procesos de gestión permanente; en el Gobierno Regional de Loreto.

CODIGO	ACTIVIDAD OPERATIVA	UBIGEO	U.M.	PRIORIDAD	PERIODO MULTIANUAL	PROGRAMACION MENSUAL													TOTAL AN
						META	01	02	03	04	05	06	07	08	09	10	11	12	
AOI00086100116	REMUNERACIÓN DEL PERSONAL NOMBRADO, CONFIANZA Y MEDIDA CAUTELAR	160101 - IQUITOS	PLANILLA	Muy Alta	2020	FISICO	2.00	2.00	2.00	2.00	2.00	2.00	2.00	2.00	2.00	2.00	2.00	2.00	2
						COSTEO S/	21,182.00	17,182.00	17,182.00	17,182.00	17,182.00	17,182.00	20,182.00	17,182.00	17,182.00	17,182.00	17,182.00	20,182.00	216,18
					2021	FISICO	2.00	2.00	2.00	2.00	2.00	2.00	2.00	2.00	2.00	2.00	2.00	2.00	2
						COSTEO S/	21,182.00	17,182.00	17,182.00	17,182.00	17,182.00	17,182.00	20,182.00	17,182.00	17,182.00	17,182.00	17,182.00	20,182.00	216,18
					2022	FISICO	2.00	2.00	2.00	2.00	2.00	2.00	2.00	2.00	2.00	2.00	2.00	2.00	2
						COSTEO S/	21,182.00	17,182.00	17,182.00	17,182.00	17,182.00	17,182.00	20,182.00	17,182.00	17,182.00	17,182.00	17,182.00	20,182.00	216,18
AOI00086100117	REMUNERACIÓN DEL PERSONAL CAS	160101 - IQUITOS	PLANILLA	Muy Alta	2020	FISICO	1.00	1.00	1.00	1.00	1.00	1.00	1.00	1.00	1.00	1.00	1.00	1.00	1
						COSTEO S/	2,929.50	2,929.50	2,929.50	2,929.50	2,929.50	2,929.50	2,929.50	2,929.50	2,929.50	2,929.50	2,929.50	2,929.50	35,15
					2021	FISICO	1.00	1.00	1.00	1.00	1.00	1.00	1.00	1.00	1.00	1.00	1.00	1.00	1
						COSTEO S/	2,929.50	2,929.50	2,929.50	2,929.50	2,929.50	2,929.50	2,929.50	2,929.50	2,929.50	2,929.50	2,929.50	2,929.50	35,15
					2022	FISICO	1.00	1.00	1.00	1.00	1.00	1.00	1.00	1.00	1.00	1.00	1.00	1.00	1
						COSTEO S/	2,929.50	2,929.50	2,929.50	2,929.50	2,929.50	2,929.50	2,929.50	2,929.50	2,929.50	2,929.50	2,929.50	2,929.50	35,15
AOI00086100118	IMPLEMENTACIÓN DE LA OPERATIVIDAD DE LA DIRECCIÓN REGIONAL DE VIVIENDA, CONSTRUCCIÓN Y SANEAMIENTO	160101 - IQUITOS	DOCUMENTO	Muy Alta	2020	FISICO	3.00	3.00	3.00	3.00	3.00	3.00	3.00	3.00	3.00	3.00	3.00	3.00	3
						COSTEO S/	4,948.50	4,948.50	4,948.50	4,948.50	4,948.50	4,948.50	4,948.50	4,948.50	4,948.50	4,948.50	4,948.50	4,948.50	59,38
					2021	FISICO	3.00	3.00	3.00	3.00	3.00	3.00	3.00	3.00	3.00	3.00	3.00	3.00	3
						COSTEO S/	6,000.00	6,000.00	6,000.00	6,000.00	6,000.00	6,000.00	6,000.00	6,000.00	6,000.00	6,000.00	6,000.00	6,000.00	72,00
					2022	FISICO	3.00	3.00	3.00	3.00	3.00	3.00	3.00	3.00	3.00	3.00	3.00	3.00	3
						COSTEO S/	6,500.00	6,500.00	8,000.00	6,500.00	6,500.00	8,000.00	6,500.00	6,500.00	8,000.00	6,500.00	6,500.00	6,500.00	82,50

CENTRO DE COSTO: 30.01 - Dirección Regional de Trabajo y Promoción del Empleo

OEI.07 - Modernizar la gestión pública regional.

AEI.07.02 - Fortalecimiento de capacidades; oportuno; a los servidores públicos del Gobierno Regional.

CODIGO	ACTIVIDAD OPERATIVA	UBIGEO	U.M.	PRIORIDAD	PERIODO MULTIANUAL	PROGRAMACION MENSUAL													TOTAL AN
						META	01	02	03	04	05	06	07	08	09	10	11	12	
AOI00086100505	IMPLEMENTACIÓN DE CENTRO DE EMPLEO CON SERVICIO DE ACERCAMIENTO EMPRESARIAL,	160101 - IQUITOS	PERSONA ATENDIDA	Muy Alta	2020	FISICO	150.00	150.00	150.00	150.00	150.00	150.00	150.00	150.00	150.00	150.00	150.00	150.00	1,80
						COSTEO S/	5,000.00	5,000.00	5,000.00	5,000.00	5,000.00	5,000.00	5,000.00	5,000.00	5,000.00	5,000.00	5,000.00	5,000.00	60,00

	BOLSA DE TRABAJO, ORIENTACIÓN VOCACIONAL E INFORMACIÓN OCUPACIONAL, ORIENTACIÓN PARA EL EMPRENDIMIENTO, ASESORIA PARA BUSQUEDA DE EMPLEO Y CONSULTAS LABORALES				2021	FISICO	157.00	157.00	157.00	157.00	157.00	157.00	157.00	157.00	157.00	157.00	157.00	157.00	1,88
						COSTEO S/	5,250.00	5,250.00	5,250.00	5,250.00	5,250.00	5,250.00	5,250.00	5,250.00	5,250.00	5,250.00	5,250.00	5,250.00	63,0
					2022	FISICO	165.00	165.00	165.00	165.00	165.00	165.00	165.00	165.00	165.00	165.00	165.00	165.00	1,98
						COSTEO S/	5,513.00	5,513.00	5,513.00	5,513.00	5,513.00	5,513.00	5,513.00	5,513.00	5,513.00	5,513.00	5,513.00	5,513.00	66,15

AEI.07.04 - Control de procesos de gestión permanente; en el Gobierno Regional de Loreto.

CODIGO	ACTIVIDAD OPERATIVA	UBIGEO	U.M.	PRIORIDAD	PERIODO MULTIANUAL	PROGRAMACION MENSUAL													TOTAL AN
						META	01	02	03	04	05	06	07	08	09	10	11	12	
AOI00086100524	CAPACITACION Y DIFUSION DE LA NORMATIVA LABORAL, MULTIDISTRITAL	160100 -	PERSONA	Muy Alta	2020	FISICO	0.00	30.00	30.00	30.00	30.00	30.00	30.00	30.00	30.00	30.00	30.00	0.00	30
						COSTEO S/	0.00	2,500.00	2,500.00	2,500.00	2,500.00	2,500.00	2,500.00	2,500.00	2,500.00	2,500.00	2,500.00	0.00	25,0
					2021	FISICO	0.00	31.00	31.00	31.00	31.00	31.00	31.00	31.00	31.00	31.00	31.00	0.00	31
						COSTEO S/	0.00	2,625.00	2,625.00	2,625.00	2,625.00	2,625.00	2,625.00	2,625.00	2,625.00	2,625.00	2,625.00	0.00	26,25
					2022	FISICO	0.00	33.00	33.00	33.00	33.00	33.00	33.00	33.00	33.00	33.00	33.00	0.00	33
						COSTEO S/	0.00	2,756.00	2,756.00	2,756.00	2,756.00	2,756.00	2,756.00	2,756.00	2,756.00	2,756.00	2,756.00	0.00	27,56
AOI00086100525	CAPACITACION Y DIFUSION EN SEGURIDAD Y SALUD EN EL TRABAJO	160101 - IQUITOS	PERSONA	Muy Alta	2020	FISICO	75.00	75.00	75.00	75.00	75.00	75.00	75.00	75.00	75.00	75.00	75.00	75.00	90
						COSTEO S/	6,000.00	6,000.00	6,000.00	6,000.00	6,000.00	6,000.00	6,000.00	6,000.00	6,000.00	6,000.00	6,000.00	6,000.00	72,0
					2021	FISICO	79.00	79.00	79.00	79.00	79.00	79.00	79.00	79.00	79.00	79.00	79.00	79.00	94
						COSTEO S/	6,300.00	6,300.00	6,300.00	6,300.00	6,300.00	6,300.00	6,300.00	6,300.00	6,300.00	6,300.00	6,300.00	6,300.00	75,6
					2022	FISICO	83.00	83.00	83.00	83.00	83.00	83.00	83.00	83.00	83.00	83.00	83.00	83.00	99
						COSTEO S/	6,615.00	6,615.00	6,615.00	6,615.00	6,615.00	6,615.00	6,615.00	6,615.00	6,615.00	6,615.00	6,615.00	6,615.00	79,38

CENTRO DE COSTO: 30.02 - Dirección Ejecutiva de Prevención y Soluciones de Conflictos Laborales

OEI.07 - Modernizar la gestión pública regional.

AEI.07.04 - Control de procesos de gestión permanente; en el Gobierno Regional de Loreto.

CODIGO	ACTIVIDAD OPERATIVA	UBIGEO	U.M.	PRIORIDAD	PERIODO MULTIANUAL	PROGRAMACION MENSUAL													TOTAL AN
						META	01	02	03	04	05	06	07	08	09	10	11	12	
AOI00086100514	PROCESO SANCIONATORIO Y MULTA POR INCUMPLIMIENTO, IQUITOS	160101 - IQUITOS	RESOLUCION	Muy Alta	2020	FISICO	0.00	0.00	10.00	5.00	0.00	10.00	5.00	10.00	5.00	10.00	5.00	10.00	7
						COSTEO S/	0.00	0.00	2,860.00	1,428.00	0.00	2,857.00	1,428.00	2,857.00	1,428.00	2,857.00	1,428.00	2,857.00	20,0
					2021	FISICO	0.00	0.00	11.00	5.00	0.00	11.00	5.00	11.00	5.00	11.00	5.00	11.00	7
						COSTEO S/	0.00	0.00	3,003.00	1,499.00	0.00	3,003.00	1,499.00	3,003.00	1,499.00	3,003.00	1,499.00	3,003.00	21,01
					2022	FISICO	0.00	0.00	11.00	5.00	0.00	11.00	5.00	11.00	5.00	11.00	5.00	11.00	7
						COSTEO S/	0.00	0.00	3,153.00	1,574.00	0.00	3,153.00	1,574.00	3,153.00	1,574.00	3,153.00	1,574.00	3,153.00	22,06

CENTRO DE COSTO: 30.03 - Dirección Ejecutiva de Promoción y Protección de Derechos Fundamentales

OEI.07 - Modernizar la gestión pública regional.

AEI.07.04 - Control de procesos de gestión permanente; en el Gobierno Regional de Loreto.

CODIGO	ACTIVIDAD OPERATIVA	UBIGEO	U.M.	PRIORIDAD	PERIODO MULTIANUAL	PROGRAMACION MENSUAL													TOTAL AN
						META	01	02	03	04	05	06	07	08	09	10	11	12	
AOI00086100515	INSPECCIONES DE FISCALIZACION DE LA NORMATIVA LABORAL	160100 -	INSPECCION	Muy Alta	2020	FISICO	40.00	40.00	40.00	40.00	40.00	40.00	40.00	40.00	40.00	40.00	40.00	40.00	48
						COSTEO S/	6,174.00	6,166.00	6,166.00	6,166.00	6,166.00	6,166.00	6,166.00	6,166.00	6,166.00	6,166.00	6,166.00	6,166.00	74,0
					2021	FISICO	42.00	42.00	42.00	42.00	42.00	42.00	42.00	42.00	42.00	42.00	42.00	42.00	50
						COSTEO S/	6,483.00	6,483.00	6,483.00	6,483.00	6,483.00	6,483.00	6,483.00	6,483.00	6,483.00	6,483.00	6,483.00	6,483.00	77,79
					2022	FISICO	44.00	44.00	44.00	44.00	44.00	44.00	44.00	44.00	44.00	44.00	44.00	44.00	52
						COSTEO S/	6,807.00	6,807.00	6,807.00	6,807.00	6,807.00	6,807.00	6,807.00	6,807.00	6,807.00	6,807.00	6,807.00	6,807.00	81,68
AOI00086100516	ORIENTACION Y DIFUSION A TRAVES DE INSPECCIONES DE TRABAJO	160100 -	PERSONA	Muy Alta	2020	FISICO	25.00	25.00	25.00	25.00	25.00	25.00	25.00	25.00	25.00	25.00	25.00	25.00	30
						COSTEO S/	3,000.00	3,000.00	3,000.00	3,000.00	3,000.00	3,000.00	3,000.00	3,000.00	3,000.00	3,000.00	3,000.00	3,000.00	36,0

					2021	FISICO	26.00	26.00	26.00	26.00	26.00	26.00	26.00	26.00	26.00	26.00	26.00	26.00	31
						COSTEO S/	3,150.00	3,150.00	3,150.00	3,150.00	3,150.00	3,150.00	3,150.00	3,150.00	3,150.00	3,150.00	3,150.00	3,150.00	37,80
					2022	FISICO	28.00	28.00	28.00	28.00	28.00	28.00	28.00	28.00	28.00	28.00	28.00	28.00	33
						COSTEO S/	3,308.00	3,308.00	3,308.00	3,308.00	3,308.00	3,308.00	3,308.00	3,308.00	3,308.00	3,308.00	3,308.00	3,308.00	39,69
AOI00086100517	DICTAMENES ECONOMICOS LABORALES	160100 -	INFORME	Muy Alta	2020	FISICO	0.00	0.00	0.00	0.00	0.00	0.00	1.00	0.00	0.00	0.00	0.00	0.00	
						COSTEO S/	0.00	0.00	0.00	0.00	0.00	0.00	3,000.00	0.00	0.00	0.00	0.00	0.00	3,00
					2021	FISICO	0.00	0.00	0.00	0.00	0.00	0.00	1.00	0.00	0.00	0.00	0.00	0.00	
						COSTEO S/	0.00	0.00	0.00	0.00	0.00	0.00	3,150.00	0.00	0.00	0.00	0.00	0.00	3,15
					2022	FISICO	0.00	0.00	0.00	0.00	0.00	0.00	1.00	0.00	0.00	0.00	0.00	0.00	
						COSTEO S/	0.00	0.00	0.00	0.00	0.00	0.00	3,308.00	0.00	0.00	0.00	0.00	0.00	3,30
AOI00086100518	CAPACITACION Y SENSIBILIZACION EN MATERIA DE TRABAJO FORZOSO, TRATA DE PERSONAS Y OTROS GRUPOS VULNERABLES - LUCHA CONTRA EL TRABAJO FORZOSO	160100 -	ACCION	Muy Alta	2020	FISICO	12.00	12.00	12.00	12.00	12.00	12.00	12.00	12.00	12.00	12.00	12.00	12.00	14
						COSTEO S/	6,000.00	6,000.00	6,000.00	6,000.00	6,000.00	6,000.00	6,000.00	6,000.00	6,000.00	6,000.00	6,000.00	6,000.00	72,00
					2021	FISICO	13.00	13.00	13.00	13.00	13.00	13.00	13.00	13.00	13.00	13.00	13.00	13.00	15
						COSTEO S/	6,300.00	6,300.00	6,300.00	6,300.00	6,300.00	6,300.00	6,300.00	6,300.00	6,300.00	6,300.00	6,300.00	6,300.00	75,60
					2022	FISICO	13.00	13.00	13.00	13.00	13.00	13.00	13.00	13.00	13.00	13.00	13.00	13.00	15
						COSTEO S/	6,615.00	6,615.00	6,615.00	6,615.00	6,615.00	6,615.00	6,615.00	6,615.00	6,615.00	6,615.00	6,615.00	6,615.00	79,38
AOI00086100519	LUCHA CONTRA LA TRATA DE PERSONAS, IQUITOS	160101 - IQUITOS	PERSONA	Muy Alta	2020	FISICO	30.00	30.00	30.00	30.00	30.00	30.00	30.00	30.00	30.00	30.00	30.00	30.00	36
						COSTEO S/	6,000.00	6,000.00	6,000.00	6,000.00	6,000.00	6,000.00	6,000.00	6,000.00	6,000.00	6,000.00	6,000.00	6,000.00	72,00
					2021	FISICO	32.00	32.00	32.00	32.00	32.00	32.00	32.00	32.00	32.00	32.00	32.00	32.00	38
						COSTEO S/	6,300.00	6,300.00	6,300.00	6,300.00	6,300.00	6,300.00	6,300.00	6,300.00	6,300.00	6,300.00	6,300.00	6,300.00	75,60
					2022	FISICO	33.00	33.00	33.00	33.00	33.00	33.00	33.00	33.00	33.00	33.00	33.00	33.00	39
						COSTEO S/	6,615.00	6,615.00	6,615.00	6,615.00	6,615.00	6,615.00	6,615.00	6,615.00	6,615.00	6,615.00	6,615.00	6,615.00	79,38
AOI00086100520	CAPACITACION Y SENSIBILIZACION EN MATERIA DE TRABAJO FORZOSO, TRATA DE PERSONAS Y OTROS GRUPOS VULNERABLES - CONSTRUCCION CIVIL, BELEN	160112 - BELEN	PERSONA	Muy Alta	2020	FISICO	70.00	80.00	85.00	85.00	85.00	85.00	85.00	85.00	85.00	85.00	85.00	85.00	1,00
						COSTEO S/	6,000.00	6,000.00	6,000.00	6,000.00	6,000.00	6,000.00	6,000.00	6,000.00	6,000.00	6,000.00	6,000.00	6,000.00	72,00
					2021	FISICO	74.00	84.00	89.00	89.00	89.00	89.00	89.00	89.00	89.00	89.00	89.00	89.00	1,04
						COSTEO S/	6,300.00	6,300.00	6,300.00	6,300.00	6,300.00	6,300.00	6,300.00	6,300.00	6,300.00	6,300.00	6,300.00	6,300.00	75,60
					2022	FISICO	77.00	88.00	94.00	94.00	94.00	94.00	94.00	94.00	94.00	94.00	94.00	94.00	1,10
						COSTEO S/	6,615.00	6,615.00	6,615.00	6,615.00	6,615.00	6,615.00	6,615.00	6,615.00	6,615.00	6,615.00	6,615.00	6,615.00	79,38
AOI00086100526	DEFENSA LEGAL GRATUITA Y ASESORIA DEL TRABAJADOR	160101 - IQUITOS	PERSONA	Muy Alta	2020	FISICO	37.00	33.00	33.00	33.00	33.00	33.00	33.00	33.00	33.00	33.00	33.00	33.00	40
						COSTEO S/	4,750.00	4,750.00	4,750.00	4,750.00	4,750.00	4,750.00	4,750.00	4,750.00	4,750.00	4,750.00	4,750.00	4,750.00	57,00
					2021	FISICO	39.00	35.00	35.00	35.00	35.00	35.00	35.00	35.00	35.00	35.00	35.00	35.00	42
						COSTEO S/	4,988.00	4,988.00	4,988.00	4,988.00	4,988.00	4,988.00	4,988.00	4,988.00	4,988.00	4,988.00	4,988.00	4,988.00	59,85
					2022	FISICO	41.00	36.00	36.00	36.00	36.00	36.00	36.00	36.00	36.00	36.00	36.00	36.00	43
						COSTEO S/	5,237.00	5,237.00	5,237.00	5,237.00	5,237.00	5,237.00	5,237.00	5,237.00	5,237.00	5,237.00	5,237.00	5,237.00	62,84

CENTRO DE COSTO: 30.04 - Dirección Ejecutiva de Promoción del Empleo y Formación Profesional

OEI.07 - Modernizar la gestión pública regional.

AEI.07.04 - Control de procesos de gestión permanente; en el Gobierno Regional de Loreto.

CODIGO	ACTIVIDAD OPERATIVA	UBIGEO	U.M.	PRIORIDAD	PERIODO MULTIANUAL	PROGRAMACION MENSUAL													TOTAL AN
						META	01	02	03	04	05	06	07	08	09	10	11	12	
AOI00086100521	GESTION DEL PROGRAMA - GASTOS ADMINISTRATIVOS	160100 -	INFORME	Muy Alta	2020	FISICO	1.00	1.00	1.00	1.00	1.00	1.00	1.00	1.00	1.00	1.00	1.00	1.00	1
						COSTEO	10,199.00	10,194.00	10,194.00	10,194.00	10,194.00	10,194.00	10,194.00	10,194.00	10,194.00	10,194.00	10,194.00	10,194.00	122,33

						S/													
					2021	FISICO	1.00	1.00	1.00	1.00	1.00	1.00	1.00	1.00	1.00	1.00	1.00	1.00	1
						COSTEO S/	10,704.00	10,704.00	10,704.00	10,704.00	10,704.00	10,704.00	10,704.00	10,704.00	10,704.00	10,704.00	10,704.00	10,704.00	128,44
					2022	FISICO	1.00	1.00	1.00	1.00	1.00	1.00	1.00	1.00	1.00	1.00	1.00	1.00	1
						COSTEO S/	11,239.00	11,239.00	11,239.00	11,239.00	11,239.00	11,239.00	11,239.00	11,239.00	11,239.00	11,239.00	11,239.00	11,239.00	134,86
AOI00086100522	GESTION DEL PROGRAMA - PLATAFORMAS DE DIALOGO SOCIAL - CRTPE, IQUITOS	160101 - IQUITOS	INFORME	Muy Alta	2020	FISICO	0.00	0.00	2.00	0.00	0.00	2.00	0.00	0.00	2.00	0.00	0.00	2.00	
						COSTEO S/	0.00	0.00	30,584.00	0.00	0.00	30,583.00	0.00	0.00	30,583.00	0.00	0.00	30,583.00	122,33
					2021	FISICO	0.00	0.00	2.00	0.00	0.00	2.00	0.00	0.00	2.00	0.00	0.00	2.00	
						COSTEO S/	0.00	0.00	32,112.00	0.00	0.00	32,112.00	0.00	0.00	32,112.00	0.00	0.00	32,112.00	128,44
					2022	FISICO	0.00	0.00	2.00	0.00	0.00	2.00	0.00	0.00	2.00	0.00	0.00	2.00	
						COSTEO S/	0.00	0.00	33,718.00	0.00	0.00	33,718.00	0.00	0.00	33,718.00	0.00	0.00	33,718.00	134,87
AOI00086100523	GESTION DEL PROGRAMA - PLATAFORMAS DE DIALOGO SOCIAL - CORSSAT	160101 - IQUITOS	INFORME	Muy Alta	2020	FISICO	0.00	0.00	2.00	0.00	0.00	2.00	0.00	0.00	2.00	0.00	0.00	2.00	
						COSTEO S/	0.00	0.00	30,585.00	0.00	0.00	30,583.00	0.00	0.00	30,583.00	0.00	0.00	30,583.00	122,33
					2021	FISICO	0.00	0.00	2.00	0.00	0.00	2.00	0.00	0.00	2.00	0.00	0.00	2.00	
						COSTEO S/	0.00	0.00	32,112.00	0.00	0.00	32,112.00	0.00	0.00	32,112.00	0.00	0.00	32,112.00	128,44
					2022	FISICO	0.00	0.00	2.00	0.00	0.00	2.00	0.00	0.00	2.00	0.00	0.00	2.00	
						COSTEO S/	0.00	0.00	33,718.00	0.00	0.00	33,718.00	0.00	0.00	33,718.00	0.00	0.00	33,718.00	134,87
AOI00086100527	FORMALIZACION DE LA FUERZA LABORAL	160100 -	PERSONA	Muy Alta	2020	FISICO	0.00	10.00	10.00	10.00	10.00	10.00	100.00	10.00	10.00	10.00	10.00	10.00	20
						COSTEO S/	0.00	2,730.00	2,727.00	2,727.00	2,727.00	2,727.00	2,727.00	2,727.00	2,727.00	2,727.00	2,727.00	2,727.00	30,00
					2021	FISICO	0.00	10.00	10.00	10.00	10.00	10.00	100.00	10.00	10.00	10.00	10.00	10.00	20
						COSTEO S/	0.00	2,863.00	2,863.00	2,863.00	2,863.00	2,863.00	2,863.00	2,863.00	2,863.00	2,863.00	2,863.00	2,863.00	31,49
					2022	FISICO	0.00	11.00	11.00	11.00	11.00	11.00	11.00	11.00	11.00	11.00	11.00	11.00	12
						COSTEO S/	0.00	3,007.00	3,007.00	3,007.00	3,007.00	3,007.00	3,007.00	3,007.00	3,007.00	3,007.00	3,007.00	3,007.00	33,07

CENTRO DE COSTO: 30.05 - Oficina Técnica Administrativa

OEI.07 - Modernizar la gestión pública regional.

AEI.07.02 - Fortalecimiento de capacidades; oportuno; a los servidores públicos del Gobierno Regional.

CODIGO	ACTIVIDAD OPERATIVA	UBIGEO	U.M.	PRIORIDAD	PERIODO MULTIANUAL	PROGRAMACION MENSUAL													TOTAL AN
						META	01	02	03	04	05	06	07	08	09	10	11	12	
AOI00086100506	PAGO DE REMUNERACIONES PERSONAL NOMBRADO DECRETO LEGISLATIVO N° 276	160101 - IQUITOS	PLANILLA	Muy Alta	2020	FISICO	1.00	1.00	1.00	1.00	1.00	1.00	1.00	1.00	1.00	1.00	1.00	1.00	1
						COSTEO S/	25,369.37	25,369.33	25,369.33	25,369.33	25,369.33	25,369.33	25,369.33	25,369.33	25,369.33	25,369.33	25,369.33	25,369.33	304,43
					2021	FISICO	1.00	1.00	1.00	1.00	1.00	1.00	1.00	1.00	1.00	1.00	1.00	1.00	1
						COSTEO S/	26,638.00	26,638.00	26,638.00	26,638.00	26,638.00	26,638.00	26,638.00	26,638.00	26,638.00	26,638.00	26,638.00	26,638.00	319,65
					2022	FISICO	1.00	1.00	1.00	1.00	1.00	1.00	1.00	1.00	1.00	1.00	1.00	1.00	1
						COSTEO S/	27,970.00	27,970.00	27,970.00	27,970.00	27,970.00	27,970.00	27,970.00	27,970.00	27,970.00	27,970.00	27,970.00	27,970.00	335,64
AOI00086100507	IMPLEMENTACIÓN PARA LA OPERATIVIDAD DE LA DIRECCIÓN REGIONAL DE TRABAJO Y PROMOCIÓN DEL EMPLEO	160101 - IQUITOS	DOCUMENTO	Muy Alta	2020	FISICO	1.00	1.00	1.00	1.00	1.00	1.00	1.00	1.00	1.00	1.00	1.00	1.00	1
						COSTEO S/	12,628.37	12,628.33	12,628.33	12,628.33	12,628.33	12,628.33	12,628.33	12,628.33	12,628.33	12,628.33	12,628.33	12,628.33	151,54
					2021	FISICO	1.00	1.00	1.00	1.00	1.00	1.00	1.00	1.00	1.00	1.00	1.00	1.00	1
						COSTEO S/	13,260.00	13,260.00	13,260.00	13,260.00	13,260.00	13,260.00	13,260.00	13,260.00	13,260.00	13,260.00	13,260.00	13,260.00	159,12
					2022	FISICO	1.00	1.00	1.00	1.00	1.00	1.00	1.00	1.00	1.00	1.00	1.00	1.00	1
						COSTEO S/	13,923.00	13,923.00	13,923.00	13,923.00	13,923.00	13,923.00	13,923.00	13,923.00	13,923.00	13,923.00	13,923.00	13,923.00	167,07
AOI00086100508	CAPACITACIÓN A LOS	160100 -	PERSONA	Muy Alta	2020	FISICO	0.00	0.00	6.00	0.00	0.00	6.00	0.00	0.00	6.00	0.00	0.00	6.00	2

	SERVIDORES DE LA DIRECCIÓN REGIONAL DE TRABAJO Y PROMOCIÓN DEL EMPLEO, EN TEMAS DE MODERNIZACIÓN DE ESTADO Y GESTIÓN PÚBLICA		CAPACITADA			COSTEO S/	0.00	0.00	9,000.00	0.00	0.00	9,000.00	0.00	0.00	9,000.00	0.00	0.00	9,000.00	36,0
					2021	FISICO	0.00	0.00	6.00	0.00	0.00	6.00	0.00	0.00	6.00	0.00	0.00	6.00	2
						COSTEO S/	0.00	0.00	9,450.00	0.00	0.00	9,450.00	0.00	0.00	9,450.00	0.00	0.00	9,450.00	37,8
					2022	FISICO	0.00	0.00	7.00	0.00	0.00	7.00	0.00	0.00	7.00	0.00	0.00	7.00	2
						COSTEO S/	0.00	0.00	9,923.00	0.00	0.00	9,923.00	0.00	0.00	9,923.00	0.00	0.00	9,923.00	39,6
AOI00086100509	CONTRATACIÓN DE PERSONAL CAS	160101 - IQUITOS	PLANILLA	Muy Alta	2020	FISICO	1.00	1.00	1.00	1.00	1.00	1.00	1.00	1.00	1.00	1.00	1.00	1.00	1
						COSTEO S/	4,985.00	4,985.00	4,985.00	4,985.00	4,985.00	4,985.00	4,985.00	4,985.00	4,985.00	4,985.00	4,985.00	4,985.00	59,82
					2021	FISICO	1.00	1.00	1.00	1.00	1.00	1.00	1.00	1.00	1.00	1.00	1.00	1.00	1
						COSTEO S/	5,234.00	5,234.00	5,234.00	5,234.00	5,234.00	5,234.00	5,234.00	5,234.00	5,234.00	5,234.00	5,234.00	5,234.00	62,8
					2022	FISICO	1.00	1.00	1.00	1.00	1.00	1.00	1.00	1.00	1.00	1.00	1.00	1.00	1
						COSTEO S/	5,496.00	5,496.00	5,496.00	5,496.00	5,496.00	5,496.00	5,496.00	5,496.00	5,496.00	5,496.00	5,496.00	5,496.00	65,9

CENTRO DE COSTO: 31.01 - Archivo Regional

OEI.07 - Modernizar la gestión pública regional.

AEI.07.04 - Control de procesos de gestión permanente; en el Gobierno Regional de Loreto.

CODIGO	ACTIVIDAD OPERATIVA	UBIGEO	U.M.	PRIORIDAD	PERIODO MULTIANUAL	PROGRAMACION MENSUAL													TOTAL AN
						META	01	02	03	04	05	06	07	08	09	10	11	12	
AOI00086100060	IMPLEMENTACIÓN DEL MANTENIMIENTO Y OPERATIVIDAD DEL ARCHIVO REGIONAL	160101 - IQUITOS	ACCION	Muy Alta	2020	FISICO	3.00	3.00	3.00	3.00	3.00	3.00	3.00	3.00	3.00	3.00	3.00	3.00	3
						COSTEO S/	5,500.00	5,500.00	5,500.00	5,500.00	5,500.00	5,500.00	5,500.00	5,500.00	5,500.00	5,500.00	5,500.00	5,500.00	66,0
					2021	FISICO	3.00	3.00	3.00	3.00	3.00	3.00	3.00	3.00	3.00	3.00	3.00	3.00	3
						COSTEO S/	6,000.00	6,000.00	6,000.00	6,000.00	6,000.00	6,000.00	6,000.00	6,000.00	6,000.00	6,000.00	6,000.00	6,000.00	72,0
					2022	FISICO	3.00	3.00	3.00	3.00	3.00	3.00	3.00	3.00	3.00	3.00	3.00	3.00	3
						COSTEO S/	6,500.00	6,500.00	6,500.00	6,500.00	6,500.00	6,500.00	6,500.00	6,500.00	6,500.00	6,500.00	6,500.00	6,500.00	78,0
AOI00086100063	CAPACITACIÓN A LOS ÓRGANOS DE ADMINISTRACIÓN DE ARCHIVOS DE LAS INSTITUCIONES PÚBLICAS LOCALES Y PROVINCIALES	160101 - IQUITOS	CAPACITACION	Muy Alta	2020	FISICO	0.00	0.00	1.00	1.00	1.00	0.00	1.00	0.00	0.00	1.00	0.00	0.00	
						COSTEO S/	0.00	0.00	1,300.00	1,300.00	1,300.00	0.00	1,300.00	0.00	0.00	1,300.00	0.00	0.00	6,5
					2021	FISICO	0.00	0.00	1.00	1.00	1.00	0.00	1.00	0.00	0.00	1.00	0.00	0.00	
						COSTEO S/	0.00	0.00	1,500.00	1,500.00	1,500.00	0.00	1,500.00	0.00	0.00	1,500.00	0.00	0.00	7,5
					2022	FISICO	0.00	0.00	1.00	1.00	1.00	0.00	1.00	0.00	0.00	1.00	0.00	0.00	
						COSTEO S/	0.00	0.00	1,700.00	1,700.00	1,700.00	0.00	1,700.00	0.00	0.00	1,700.00	0.00	0.00	8,5

CENTRO DE COSTO: 32.01 - Fondo de Desarrollo de Loreto

OEI.08 - Incrementar la competitividad productiva en el departamento.

AEI.08.06 - Fortalecimiento de las cadenas de valor; de manera permanente; en los sectores productivos.

CODIGO	ACTIVIDAD OPERATIVA	UBIGEO	U.M.	PRIORIDAD	PERIODO MULTIANUAL	PROGRAMACION MENSUAL													TOTAL AN
						META	01	02	03	04	05	06	07	08	09	10	11	12	
AOI00086100175	EVALUACIÓN DEL IMPACTO SOCIO ECONÓMICO DE LOS CRÉDITOS AGRARIOS EN LA REGIÓN LORETO.	160100 -	EVALUACION	Alta	2020	FISICO	0.00	1.00	0.00	1.00	0.00	1.00	0.00	1.00	0.00	0.00	0.00	0.00	
						COSTEO S/	0.00	4,173.75	0.00	4,173.75	0.00	4,173.75	0.00	4,173.75	0.00	0.00	0.00	0.00	16,6
					2021	FISICO	0.00	1.00	0.00	1.00	0.00	1.00	0.00	1.00	0.00	0.00	0.00	0.00	
						COSTEO S/	0.00	4,382.44	0.00	4,384.44	0.00	4,382.44	0.00	4,382.44	0.00	0.00	0.00	0.00	17,5
					2022	FISICO	0.00	1.00	0.00	1.00	0.00	1.00	0.00	1.00	0.00	0.00	0.00	0.00	
						COSTEO S/	0.00	4,601.56	0.00	4,601.56	0.00	4,601.56	0.00	4,601.56	0.00	0.00	0.00	0.00	18,4
AOI00086100177	IMPLEMENTACIÓN PARA LA OPERATIVIDAD DE LA OFICINA DE FONDELOR	160112 - BELEN	DOCUMENTO	Alta	2020	FISICO	0.00	1.00	0.00	0.00	1.00	0.00	0.00	1.00	0.00	0.00	1.00	0.00	
						COSTEO S/	0.00	2,000.00	0.00	0.00	2,000.00	0.00	0.00	2,000.00	0.00	0.00	2,000.00	0.00	8,0
					2021	FISICO	0.00	1.00	0.00	0.00	1.00	0.00	0.00	1.00	0.00	0.00	1.00	0.00	

						COSTEO S/	0.00	2,100.00	0.00	0.00	2,100.00	0.00	0.00	2,100.00	0.00	0.00	2,100.00	0.00	8,4
						FISICO	0.00	1.00	0.00	0.00	1.00	0.00	0.00	1.00	0.00	0.00	1.00	0.00	
					2022	COSTEO S/	0.00	2,205.00	0.00	0.00	2,205.00	0.00	0.00	2,205.00	0.00	0.00	2,205.00	0.00	8,82
						FISICO	0.00	47.00	0.00	46.00	0.00	46.00	0.00	47.00	0.00	0.00	0.00	0.00	18
					2020	COSTEO S/	0.00	496,875.00	0.00	496,875.00	0.00	496,875.00	0.00	496,875.00	0.00	0.00	0.00	0.00	1,987,50
AOI00086100510	GENERACIÓN DE CRÉDITOS A PRODUCTORES ACUICOLAS, PESQUEROS Y COMERCIANTES DE PRODUCTOS PESQUEROS	160100 -	CREDITO OTORGADO	Muy Alta	2021	FISICO	0.00	47.00	0.00	46.00	0.00	46.00	0.00	47.00	0.00	0.00	0.00	0.00	18
						COSTEO S/	0.00	521,718.75	0.00	521,718.75	0.00	521,718.75	0.00	521,718.75	0.00	0.00	0.00	0.00	2,086,87
						FISICO	0.00	47.00	0.00	46.00	0.00	46.00	0.00	47.00	0.00	0.00	0.00	0.00	18
					2022	COSTEO S/	0.00	547,804.69	0.00	547,804.69	0.00	547,804.69	0.00	547,804.69	0.00	0.00	0.00	0.00	2,191,21
						FISICO	0.00	80.00	80.00	80.00	80.00	80.00	80.00	80.00	80.00	80.00	80.00	0.00	80
					2020	COSTEO S/	0.00	303,560.20	303,560.20	303,560.20	303,560.20	303,560.20	303,560.20	303,560.20	303,560.20	303,560.20	303,560.20	0.00	3,035,60
AOI00086100511	GENERACIÓN DE CRÉDITOS AGRARIOS EN EL DEPARTAMENTO DE LORETO	160100 -	CREDITO OTORGADO	Muy Alta	2021	FISICO	0.00	80.00	80.00	80.00	80.00	80.00	80.00	80.00	80.00	80.00	80.00	0.00	80
						COSTEO S/	0.00	318,738.21	318,738.21	318,738.21	318,738.21	318,738.21	318,738.21	318,738.21	318,738.21	318,738.21	318,738.21	0.00	3,187,38
						FISICO	0.00	80.00	80.00	80.00	80.00	80.00	80.00	80.00	80.00	80.00	80.00	0.00	80
					2022	COSTEO S/	0.00	334,675.12	334,675.12	334,675.12	334,675.12	334,675.12	334,675.12	334,675.12	334,675.12	334,675.12	334,675.12	0.00	3,346,75
						FISICO	0.00	173.00	173.00	173.00	173.00	173.00	173.00	173.00	173.00	173.00	173.00	0.00	1,73
					2020	COSTEO S/	0.00	140,060.00	140,060.00	140,060.00	140,060.00	140,060.00	140,060.00	140,060.00	140,060.00	140,060.00	140,060.00	0.00	1,400,60
AOI00086100512	GENERACIÓN DE CRÉDITOS PARA LA COMERCIALIZACIÓN DE PRODUCTOS AGRARIOS EN EL DEPARTAMENTO DE LORETO	160100 -	CREDITO OTORGADO	Muy Alta	2021	FISICO	0.00	173.00	173.00	173.00	173.00	173.00	173.00	173.00	173.00	173.00	173.00	0.00	1,73
						COSTEO S/	0.00	147,063.00	147,063.00	147,063.00	147,063.00	147,063.00	147,063.00	147,063.00	147,063.00	147,063.00	147,063.00	0.00	1,470,63
						FISICO	0.00	173.00	173.00	173.00	173.00	173.00	173.00	173.00	173.00	173.00	173.00	0.00	1,73
					2022	COSTEO S/	0.00	154,416.15	144,416.15	154,416.15	154,416.15	154,416.15	154,416.15	154,416.15	154,416.15	154,416.15	154,416.15	0.00	1,534,16

CENTRO DE COSTO: 33.01 - Oficina de Coordinación y Enlace Lima

OEI.07 - Modernizar la gestión pública regional.

AEI.07.04 - Control de procesos de gestión permanente; en el Gobierno Regional de Loreto.

CODIGO	ACTIVIDAD OPERATIVA	UBIGEO	U.M.	PRIORIDAD	PERIODO MULTIANUAL	PROGRAMACION MENSUAL													TOTAL AN
						META	01	02	03	04	05	06	07	08	09	10	11	12	
						FISICO	1.00	1.00	1.00	1.00	1.00	1.00	1.00	1.00	1.00	1.00	1.00	1.00	1
					2020	COSTEO S/	19,500.00	15,000.00	20,500.00	12,500.00	18,000.00	12,500.00	12,500.00	15,000.00	12,500.00	12,500.00	15,000.00	12,500.00	178,00
AOI00086100005	IMPLEMENTACIÓN DEL MANTENIMIENTO Y OPERATIVIDAD DE LA OFICINA DE COORDINACIÓN Y ENLACE LIMA	150122 - MIRAFLORES	INFORME	Muy Alta	2021	FISICO	1.00	1.00	1.00	1.00	1.00	1.00	1.00	1.00	1.00	1.00	1.00	1.00	1
						COSTEO S/	20,000.00	15,500.00	21,000.00	13,000.00	18,500.00	13,000.00	13,000.00	15,500.00	13,000.00	13,000.00	15,500.00	13,000.00	184,00
						FISICO	1.00	1.00	1.00	1.00	1.00	1.00	1.00	1.00	1.00	1.00	1.00	1.00	1
					2022	COSTEO S/	20,500.00	16,000.00	21,500.00	13,500.00	19,000.00	13,500.00	13,500.00	16,000.00	13,500.00	13,500.00	16,000.00	13,500.00	190,00
						FISICO	0.00	0.00	0.00	4.00	0.00	0.00	0.00	0.00	0.00	4.00	0.00	0.00	
					2020	COSTEO S/	0.00	0.00	0.00	3,000.00	0.00	0.00	0.00	0.00	0.00	3,000.00	0.00	0.00	6,00
AOI00086100006	CAPACITACIÓN DEL PERSONAL ADMINISTRATIVO DE LA OFICINA DE COORDINACIÓN Y ENLACE LIMA	150122 - MIRAFLORES	PERSONA CAPACITADA	Muy Alta	2021	FISICO	0.00	0.00	0.00	4.00	0.00	0.00	0.00	0.00	0.00	4.00	0.00	0.00	
						COSTEO S/	0.00	0.00	0.00	3,500.00	0.00	0.00	0.00	0.00	0.00	3,500.00	0.00	0.00	7,00
						FISICO	0.00	0.00	0.00	4.00	0.00	0.00	0.00	0.00	0.00	4.00	0.00	0.00	
					2022	COSTEO S/	0.00	0.00	0.00	4,000.00	0.00	0.00	0.00	0.00	0.00	4,000.00	0.00	0.00	8,00
						FISICO	0.00	1.00	0.00	0.00	1.00	0.00	0.00	1.00	0.00	0.00	1.00	0.00	
AOI00086100008	DIFUSIÓN DE LAS POTENCIALIDADES DE LA REGIÓN LORETO	150122 - MIRAFLORES	EVENTOS	Muy Alta	2020	COSTEO S/	0.00	8,000.00	0.00	0.00	8,000.00	0.00	0.00	8,000.00	0.00	0.00	8,000.00	0.00	32,00

					2021	FISICO	0.00	1.00	0.00	0.00	1.00	0.00	0.00	1.00	0.00	0.00	1.00	0.00	
						COSTEO S/	0.00	8,500.00	0.00	0.00	8,500.00	0.00	0.00	8,500.00	0.00	0.00	8,500.00	0.00	34,0
					2022	FISICO	0.00	1.00	0.00	0.00	1.00	0.00	0.00	1.00	0.00	0.00	1.00	0.00	
						COSTEO S/	0.00	9,000.00	0.00	0.00	9,000.00	0.00	0.00	9,000.00	0.00	0.00	9,000.00	0.00	36,0

CENTRO DE COSTO: 34.01 - Gerencia Sub Regional de Loreto

OEI.07 - Modernizar la gestión pública regional.

AEI.07.04 - Control de procesos de gestión permanente; en el Gobierno Regional de Loreto.

CODIGO	ACTIVIDAD OPERATIVA	UBIGEO	U.M.	PRIORIDAD	PERIODO MULTIANUAL	PROGRAMACION MENSUAL													TOTAL AN
						META	01	02	03	04	05	06	07	08	09	10	11	12	
AOI00086100032	COORDINACIÓN ADMINISTRATIVA CON LA ALTA DIRECCIÓN DE LA SEDE CENTRAL	160301 - NAUTA	ACCION	Muy Alta	2020	FISICO	3.00	3.00	3.00	3.00	3.00	3.00	3.00	3.00	3.00	3.00	3.00	3.00	3
						COSTEO S/	986.00	986.00	986.00	986.00	986.00	986.00	986.00	986.00	986.00	986.00	986.00	986.00	11,83
					2021	FISICO	3.00	3.00	3.00	3.00	3.00	3.00	3.00	3.00	3.00	3.00	3.00	3.00	3
						COSTEO S/	986.00	986.00	986.00	986.00	986.00	986.00	986.00	986.00	986.00	986.00	986.00	986.00	11,83
					2022	FISICO	3.00	3.00	3.00	3.00	3.00	3.00	3.00	3.00	3.00	3.00	3.00	3.00	3
						COSTEO S/	986.00	986.00	986.00	986.00	986.00	986.00	986.00	986.00	986.00	986.00	986.00	986.00	11,83
AOI00086100033	REPRESENTACIÓN EN DIVERSAS ACTIVIDADES DESARROLLADAS EN LA PROVINCIA DE LORETO	160301 - NAUTA	ACTIVIDAD EFECTUADA	Muy Alta	2020	FISICO	2.00	2.00	2.00	2.00	2.00	2.00	2.00	2.00	2.00	2.00	2.00	2.00	2
						COSTEO S/	600.00	600.00	600.00	600.00	600.00	600.00	600.00	600.00	600.00	600.00	600.00	600.00	7,2
					2021	FISICO	2.00	2.00	2.00	2.00	2.00	2.00	2.00	2.00	2.00	2.00	2.00	2.00	2
						COSTEO S/	600.00	600.00	600.00	600.00	600.00	600.00	600.00	600.00	600.00	600.00	600.00	600.00	7,2
					2022	FISICO	2.00	2.00	2.00	2.00	2.00	2.00	2.00	2.00	2.00	2.00	2.00	2.00	2
						COSTEO S/	600.00	600.00	600.00	600.00	600.00	600.00	600.00	600.00	600.00	600.00	600.00	600.00	7,2

CENTRO DE COSTO: 34.02 - Oficina Sub Regional de Infraestructura

OEI.06 - Mejorar el acceso a servicios sociales para personas en situación de vulnerabilidad.

AEI.06.01 - Programas sociales; implementados; para la población en situación de vulnerabilidad.

CODIGO	ACTIVIDAD OPERATIVA	UBIGEO	U.M.	PRIORIDAD	PERIODO MULTIANUAL	PROGRAMACION MENSUAL													TOTAL AN
						META	01	02	03	04	05	06	07	08	09	10	11	12	
AOI00086100035	COORDINACIÓN ANTE LA GERENCIA REGIONAL DE INFRAESTRUCTURA SOBRE OBRAS POR EJECUTAR, OBRAS EN EJECUCIÓN, SUPERVISION DE OBRAS EN EL INTERIOR DE LA PROVINCIA	160301 - NAUTA	ACCION	Muy Alta	2020	FISICO	1.00	1.00	1.00	1.00	1.00	1.00	1.00	1.00	1.00	1.00	1.00	1.00	1
						COSTEO S/	346.00	346.00	346.00	346.00	346.00	346.00	346.00	346.00	346.00	346.00	346.00	346.00	4,15
					2021	FISICO	1.00	1.00	1.00	1.00	1.00	1.00	1.00	1.00	1.00	1.00	1.00	1.00	1
						COSTEO S/	346.00	346.00	346.00	346.00	346.00	346.00	346.00	346.00	346.00	346.00	346.00	346.00	4,15
					2022	FISICO	1.00	1.00	1.00	1.00	1.00	1.00	1.00	1.00	1.00	1.00	1.00	1.00	1
						COSTEO S/	346.00	346.00	346.00	346.00	346.00	346.00	346.00	346.00	346.00	346.00	346.00	346.00	4,15
AOI00086100036	REFACCIÓN Y MEJORAMIENTO DE INSTITUCIONES EDUCATIVAS Y PUESTOS DE SALUD EN LA PROVINCIA DE LORETO	160301 - NAUTA	UNIDAD	Muy Alta	2020	FISICO	1.00	1.00	1.00	0.00	0.00	0.00	0.00	0.00	0.00	0.00	0.00	0.00	
						COSTEO S/	3,000.00	3,000.00	3,000.00	0.00	0.00	0.00	0.00	0.00	0.00	0.00	0.00	0.00	9,0
					2021	FISICO	1.00	1.00	1.00	0.00	0.00	0.00	0.00	0.00	0.00	0.00	0.00	0.00	
						COSTEO S/	3,000.00	3,000.00	3,000.00	0.00	0.00	0.00	0.00	0.00	0.00	0.00	0.00	0.00	9,0
					2022	FISICO	1.00	1.00	1.00	0.00	0.00	0.00	0.00	0.00	0.00	0.00	0.00	0.00	
						COSTEO S/	3,000.00	3,000.00	3,000.00	0.00	0.00	0.00	0.00	0.00	0.00	0.00	0.00	0.00	9,0
AOI00086100037	CONSTRUCCIÓN DE LA CASA COMUNAL DE NAUTA	160301 - NAUTA	UNIDAD	Muy Alta	2020	FISICO	1.00	0.00	0.00	0.00	0.00	0.00	0.00	0.00	0.00	0.00	0.00	0.00	
						COSTEO S/	37,735.10	0.00	0.00	0.00	0.00	0.00	0.00	0.00	0.00	0.00	0.00	0.00	37,73
					2021	FISICO	1.00	0.00	0.00	0.00	0.00	0.00	0.00	0.00	0.00	0.00	0.00	0.00	
						COSTEO S/	37,735.10	0.00	0.00	0.00	0.00	0.00	0.00	0.00	0.00	0.00	0.00	0.00	37,73

					2022	FISICO	1.00	0.00	0.00	0.00	0.00	0.00	0.00	0.00	0.00	0.00	0.00	0.00	
						COSTEO S/	37,735.10	0.00	0.00	0.00	0.00	0.00	0.00	0.00	0.00	0.00	0.00	0.00	37,73
AOI00086100038	REFORESTACIÓN DE EJES EN LA CARRETERA Y CIUDAD DE NAUTA	160301 - NAUTA	ACCION	Muy Alta	2020	FISICO	0.00	0.00	0.00	1.00	0.00	0.00	0.00	0.00	0.00	0.00	0.00	0.00	
						COSTEO S/	0.00	0.00	0.00	3,000.00	0.00	0.00	0.00	0.00	0.00	0.00	0.00	0.00	3,0(
					2021	FISICO	0.00	0.00	0.00	1.00	0.00	0.00	0.00	0.00	0.00	0.00	0.00	0.00	
						COSTEO S/	0.00	0.00	0.00	3,000.00	0.00	0.00	0.00	0.00	0.00	0.00	0.00	0.00	3,0(
					2022	FISICO	0.00	0.00	0.00	1.00	0.00	0.00	0.00	0.00	0.00	0.00	0.00	0.00	
						COSTEO S/	0.00	0.00	0.00	3,000.00	0.00	0.00	0.00	0.00	0.00	0.00	0.00	0.00	3,0(
AOI00086100039	CONSTRUCCIÓN DE PISTAS, VEREDAS PEATONALES Y CANCHAS MÚLTIPLES	160301 - NAUTA	UNIDAD	Muy Alta	2020	FISICO	0.00	0.00	1.00	0.00	0.00	0.00	0.00	0.00	0.00	0.00	0.00	0.00	
						COSTEO S/	0.00	0.00	5,000.00	0.00	0.00	0.00	0.00	0.00	0.00	0.00	0.00	0.00	5,0(
					2021	FISICO	0.00	0.00	1.00	0.00	0.00	0.00	0.00	0.00	0.00	0.00	0.00	0.00	
						COSTEO S/	0.00	0.00	5,000.00	0.00	0.00	0.00	0.00	0.00	0.00	0.00	0.00	0.00	5,0(
					2022	FISICO	0.00	0.00	1.00	0.00	0.00	0.00	0.00	0.00	0.00	0.00	0.00	0.00	
						COSTEO S/	0.00	0.00	5,000.00	0.00	0.00	0.00	0.00	0.00	0.00	0.00	0.00	0.00	5,0(
AOI00086100040	SUPERVISIÓN DE OBRAS EJECUTADAS Y EN EJECUCIÓN EN LA PROVINCIA DE LORETO	160301 - NAUTA	OBRA	Muy Alta	2020	FISICO	0.00	1.00	0.00	0.00	0.00	0.00	0.00	0.00	0.00	1.00	0.00	0.00	
						COSTEO S/	0.00	5,444.00	0.00	0.00	0.00	0.00	0.00	0.00	0.00	5,444.00	0.00	0.00	10,88
					2021	FISICO	0.00	1.00	0.00	0.00	0.00	0.00	0.00	0.00	0.00	1.00	0.00	0.00	
						COSTEO S/	0.00	5,444.00	0.00	0.00	0.00	0.00	0.00	0.00	0.00	5,444.00	0.00	0.00	10,88
					2022	FISICO	0.00	1.00	0.00	0.00	0.00	0.00	0.00	0.00	0.00	1.00	0.00	0.00	
						COSTEO S/	0.00	5,444.00	0.00	0.00	0.00	0.00	0.00	0.00	0.00	5,444.00	0.00	0.00	10,88

CENTRO DE COSTO: 34.03 - Oficina Sub Regional de Desarrollo Socio Económico

OEI.06 - Mejorar el acceso a servicios sociales para personas en situación de vulnerabilidad.

AEI.06.01 - Programas sociales; implementados; para la población en situación de vulnerabilidad.

CODIGO	ACTIVIDAD OPERATIVA	UBIGEO	U.M.	PRIORIDAD	PERIODO MULTIANUAL	PROGRAMACION MENSUAL													TOTAL AN
						META	01	02	03	04	05	06	07	08	09	10	11	12	
AOI00086100041	COORDINACIÓN CON LA SEDE CENTRAL EN TEMAS RELACIONADOS A SALUD, EDUCACIÓN Y PROGRAMAS PRODUCTIVOS	160301 - NAUTA	ACCION	Muy Alta	2020	FISICO	1.00	1.00	1.00	1.00	1.00	1.00	1.00	1.00	1.00	1.00	1.00	1.00	1
						COSTEO S/	346.00	346.00	346.00	346.00	346.00	346.00	346.00	346.00	346.00	346.00	346.00	346.00	4,15
					2021	FISICO	1.00	1.00	1.00	1.00	1.00	1.00	1.00	1.00	1.00	1.00	1.00	1.00	1
						COSTEO S/	346.00	346.00	346.00	346.00	346.00	346.00	346.00	346.00	346.00	346.00	346.00	346.00	4,15
					2022	FISICO	1.00	1.00	1.00	1.00	1.00	1.00	1.00	1.00	1.00	1.00	1.00	1.00	1
						COSTEO S/	346.00	346.00	346.00	346.00	346.00	346.00	346.00	346.00	346.00	346.00	346.00	346.00	4,15
AOI00086100042	COORDINACIÓN INTERSECTORIAL PARA DESARROLLAR ACTIVIDADES CÍVICO, SOCIALES Y CULTURALES EN BENEFICIOS DE LA POBLACIÓN VULNERABLE	160301 - NAUTA	ACCION	Muy Alta	2020	FISICO	1.00	1.00	1.00	1.00	1.00	1.00	1.00	1.00	1.00	1.00	1.00	1.00	1
						COSTEO S/	1,000.00	4,000.00	1,000.00	1,000.00	1,000.00	1,000.00	1,000.00	1,000.00	1,000.00	1,000.00	1,000.00	4,000.00	18,0(
					2021	FISICO	1.00	1.00	1.00	1.00	1.00	1.00	1.00	1.00	1.00	1.00	1.00	1.00	1
						COSTEO S/	1,000.00	4,000.00	1,000.00	1,000.00	1,000.00	1,000.00	1,000.00	1,000.00	1,000.00	1,000.00	1,000.00	4,000.00	18,0(
					2022	FISICO	1.00	1.00	1.00	1.00	1.00	1.00	1.00	1.00	1.00	1.00	1.00	1.00	1
						COSTEO S/	1,000.00	4,000.00	1,000.00	1,000.00	1,000.00	1,000.00	1,000.00	1,000.00	1,000.00	1,000.00	1,000.00	4,000.00	18,0(
AOI00086100043	IMPLEMENTACIÓN DE BIOHUERTOS EN LAS JUNTAS VECINALES DE LA CIUDAD DE NAUTA	160301 - NAUTA	UNIDAD	Muy Alta	2020	FISICO	0.00	2.00	0.00	2.00	0.00	2.00	0.00	2.00	0.00	2.00	0.00	2.00	1
						COSTEO S/	0.00	1,583.30	0.00	1,583.30	0.00	1,583.30	0.00	1,583.30	0.00	1,583.40	0.00	1,583.40	9,5(
					2021	FISICO	0.00	2.00	0.00	2.00	0.00	2.00	0.00	2.00	0.00	2.00	0.00	2.00	1
						COSTEO	0.00	1,583.30	0.00	1,583.30	0.00	1,583.30	0.00	1,583.30	0.00	1,583.40	0.00	1,583.40	9,5(

					2022	S/ FISICO	0.00	2.00	0.00	2.00	0.00	2.00	0.00	2.00	0.00	2.00	0.00	2.00	1
						COSTEO S/	0.00	1,583.30	0.00	1,583.30	0.00	1,583.30	0.00	1,583.30	0.00	1,583.40	0.00	1,583.40	9,5(

CENTRO DE COSTO: 34.05 - Oficina Sub Regional de Planeamiento, Presupuesto y Gestión del Medio Ambiente

OEI.07 - Modernizar la gestión pública regional.

AEI.07.03 - Fiscalización de procesos de planeamiento; en forma permanente; en el Gobierno Regional de Loreto.

CODIGO	ACTIVIDAD OPERATIVA	UBIGEO	U.M.	PRIORIDAD	PERIODO MULTIANUAL	PROGRAMACION MENSUAL													TOTAL AN
						META	01	02	03	04	05	06	07	08	09	10	11	12	
AOI00086100055	FORMULACIÓN Y ACTUALIZACIÓN DE LOS DOCUMENTOS DE GESTIÓN (PDRC, PEI, POI, MAPRO, MOF Y ROF) Y EVALUACIONES PRESUPUESTALES MENSUALIZADAS DE LOS INGRESOS Y GASTOS DE LA GERENCIA SUB REGIONAL LORETO EN LA SEDE CENTRAL	160301 - NAUTA	ACCION	Muy Alta	2020	FISICO	2.00	2.00	2.00	2.00	2.00	2.00	2.00	2.00	2.00	2.00	2.00	2.00	2
						COSTEO S/	666.00	666.00	666.00	666.00	666.00	666.00	666.00	666.00	666.00	666.00	666.00	666.00	7,99
					2021	FISICO	2.00	2.00	2.00	2.00	2.00	2.00	2.00	2.00	2.00	2.00	2.00	2.00	2
						COSTEO S/	666.00	666.00	666.00	666.00	666.00	666.00	666.00	666.00	666.00	666.00	666.00	666.00	7,99
					2022	FISICO	2.00	2.00	2.00	2.00	2.00	2.00	2.00	2.00	2.00	2.00	2.00	2.00	2
						COSTEO S/	666.00	666.00	666.00	666.00	666.00	666.00	666.00	666.00	666.00	666.00	666.00	666.00	7,99

CENTRO DE COSTO: 34.06 - Oficina Sub Regional de Administración

OEI.07 - Modernizar la gestión pública regional.

AEI.07.01 - Evaluación de instrumentos de gestión; en forma permanente; en el Gobierno Regional de Loreto.

CODIGO	ACTIVIDAD OPERATIVA	UBIGEO	U.M.	PRIORIDAD	PERIODO MULTIANUAL	PROGRAMACION MENSUAL													TOTAL AN
						META	01	02	03	04	05	06	07	08	09	10	11	12	
AOI00086100056	CONTRATACIÓN DE PERSONAL CAS	160301 - NAUTA	UNIDAD	Muy Alta	2020	FISICO	2.00	2.00	2.00	2.00	2.00	2.00	2.00	2.00	2.00	2.00	2.00	2.00	2
						COSTEO S/	2,230.00	2,230.00	2,230.00	2,230.00	2,230.00	2,230.00	2,230.00	2,230.00	2,230.00	2,230.00	2,230.00	2,230.00	26,76
					2021	FISICO	2.00	2.00	2.00	2.00	2.00	2.00	2.00	2.00	2.00	2.00	2.00	2.00	2
						COSTEO S/	2,230.00	2,230.00	2,230.00	2,230.00	2,230.00	2,230.00	2,230.00	2,230.00	2,230.00	2,230.00	2,230.00	2,230.00	26,76
					2022	FISICO	2.00	2.00	2.00	2.00	2.00	2.00	2.00	2.00	2.00	2.00	2.00	2.00	2
						COSTEO S/	2,230.00	2,230.00	2,230.00	2,230.00	2,230.00	2,230.00	2,230.00	2,230.00	2,230.00	2,230.00	2,230.00	2,230.00	26,76
AOI00086100057	COORDINACIÓN EN TEMAS ADMINISTRATIVOS CON ALTA DIRECCIÓN Y LAS UNIDADES ORGÁNICAS DE LA SEDE CENTRAL	160301 - NAUTA	ACCION	Muy Alta	2020	FISICO	6.00	6.00	6.00	6.00	6.00	6.00	6.00	6.00	6.00	6.00	6.00	6.00	7
						COSTEO S/	1,998.00	1,998.00	1,998.00	1,998.00	1,998.00	1,998.00	1,998.00	1,998.00	1,998.00	1,998.00	1,998.00	1,998.00	23,97
					2021	FISICO	6.00	6.00	6.00	6.00	6.00	6.00	6.00	6.00	6.00	6.00	6.00	6.00	7
						COSTEO S/	1,998.00	1,998.00	1,998.00	1,998.00	1,998.00	1,998.00	1,998.00	1,998.00	1,998.00	1,998.00	1,998.00	1,998.00	23,97
					2022	FISICO	6.00	6.00	6.00	6.00	6.00	6.00	6.00	6.00	6.00	6.00	6.00	6.00	7
						COSTEO S/	1,998.00	1,998.00	1,998.00	1,998.00	1,998.00	1,998.00	1,998.00	1,998.00	1,998.00	1,998.00	1,998.00	1,998.00	23,97
AOI00086100058	IMPLEMENTACIÓN DE LA OPERATIVIDAD DE LA GERENCIA SUB REGIONAL DE LORETO (ADQUISICIONES DE UTILES, MATERIALES DE OFICINA, EQUIPOS COMPUTACIONALES Y PAGO DE SERVICIOS VARIOS)	160301 - NAUTA	ACCION	Muy Alta	2020	FISICO	1.00	1.00	1.00	1.00	1.00	1.00	1.00	1.00	1.00	1.00	1.00	1.00	1
						COSTEO S/	5,572.08	5,572.08	5,572.08	5,572.08	5,572.08	5,572.08	5,572.07	5,572.07	5,572.07	5,572.07	5,572.07	5,572.07	66,86
					2021	FISICO	1.00	1.00	1.00	1.00	1.00	1.00	1.00	1.00	1.00	1.00	1.00	1.00	1
						COSTEO S/	6,500.00	6,500.00	6,500.00	6,500.00	6,500.00	6,500.00	6,500.00	6,500.00	6,500.00	6,500.00	6,500.00	6,500.00	78,0(
					2022	FISICO	1.00	1.00	1.00	1.00	1.00	1.00	1.00	1.00	1.00	1.00	1.00	1.00	1
						COSTEO S/	7,000.00	7,000.00	7,000.00	7,000.00	7,000.00	7,000.00	7,000.00	7,000.00	7,000.00	7,000.00	7,000.00	7,000.00	84,0(

CENTRO DE COSTO: 35.01 - Gerencia Sub Regional de Requena

OEI.07 - Modernizar la gestión pública regional.

AEI.07.04 - Control de procesos de gestión permanente; en el Gobierno Regional de Loreto.

CODIGO	ACTIVIDAD OPERATIVA	UBIGEO	U.M.	PRIORIDAD	PERIODO MULTIANUAL	PROGRAMACION MENSUAL													TOTAL AN
						META	01	02	03	04	05	06	07	08	09	10	11	12	
AOI00086100221	COORDINACIÓN	160500 -	ACCION	Muy Alta	2020	FISICO	1.00	1.00	1.00	1.00	1.00	1.00	1.00	1.00	1.00	1.00	1.00	1.00	1

	INTERSECTORIALES Y CON GOBIERNOS LOCALES					COSTEO S/	100.00	100.00	100.00	100.00	100.00	100.00	100.00	100.00	100.00	100.00	100.00	100.00	1,2(
						FISICO	1.00	1.00	1.00	1.00	1.00	1.00	1.00	1.00	1.00	1.00	1.00	1.00	1
					2021	COSTEO S/	100.00	100.00	100.00	100.00	100.00	100.00	100.00	100.00	100.00	100.00	100.00	100.00	1,2(
						FISICO	1.00	1.00	1.00	1.00	1.00	1.00	1.00	1.00	1.00	1.00	1.00	1.00	1
					2022	COSTEO S/	100.00	100.00	100.00	100.00	100.00	100.00	100.00	100.00	100.00	100.00	100.00	100.00	1,2(
						FISICO	1.00	1.00	1.00	1.00	1.00	1.00	1.00	1.00	1.00	1.00	1.00	1.00	1
					2020	COSTEO S/	876.00	876.00	876.00	876.00	876.00	876.00	876.00	876.00	876.00	876.00	876.00	876.00	10,51
AOI00086100222	GESTIÓN ADMINISTRATIVA CON ALTA DIRECCIÓN DEL GOBIERNO REGIONAL DE LORETO	160500 -	ACCION	Muy Alta		FISICO	1.00	1.00	1.00	1.00	1.00	1.00	1.00	1.00	1.00	1.00	1.00	1.00	1
					2021	COSTEO S/	876.00	876.00	876.00	876.00	876.00	876.00	876.00	876.00	876.00	876.00	876.00	876.00	10,51
						FISICO	1.00	1.00	1.00	1.00	1.00	1.00	1.00	1.00	1.00	1.00	1.00	1.00	1
					2022	COSTEO S/	876.00	876.00	876.00	876.00	876.00	876.00	876.00	876.00	876.00	876.00	876.00	876.00	10,51

CENTRO DE COSTO: 35.02 - Oficina Sub Regional de Infraestructura

OEI.06 - Mejorar el acceso a servicios sociales para personas en situación de vulnerabilidad.

AEI.06.01 - Programas sociales; implementados; para la población en situación de vulnerabilidad.

CODIGO	ACTIVIDAD OPERATIVA	UBIGEO	U.M.	PRIORIDAD	PERIODO MULTIANUAL	PROGRAMACION MENSUAL													TOTAL AN
						META	01	02	03	04	05	06	07	08	09	10	11	12	
						FISICO	0.00	1.00	0.00	1.00	0.00	1.00	0.00	1.00	0.00	1.00	0.00	0.00	
					2020	COSTEO S/	0.00	3,000.00	0.00	3,000.00	0.00	3,000.00	0.00	3,000.00	0.00	3,000.00	0.00	0.00	15,0(
						FISICO	0.00	1.00	0.00	1.00	0.00	1.00	0.00	1.00	0.00	1.00	0.00	0.00	
AOI00086100223	SUPERVISIÓN DE OBRAS PÚBLICAS EJECUTADAS Y EN EJECUCIÓN EN LA PROVINCIA DE REQUENA	160500 -	SUPERVISION	Muy Alta	2021	COSTEO S/	0.00	3,000.00	0.00	3,000.00	0.00	3,000.00	0.00	3,000.00	0.00	3,000.00	0.00	0.00	15,0(
						FISICO	0.00	1.00	0.00	1.00	0.00	1.00	0.00	1.00	0.00	1.00	0.00	0.00	
					2022	COSTEO S/	0.00	3,000.00	0.00	3,000.00	0.00	3,000.00	0.00	3,000.00	0.00	3,000.00	0.00	0.00	15,0(

CENTRO DE COSTO: 35.03 - Oficina Sub Regional de Desarrollo Socio Económico

OEI.06 - Mejorar el acceso a servicios sociales para personas en situación de vulnerabilidad.

AEI.06.01 - Programas sociales; implementados; para la población en situación de vulnerabilidad.

CODIGO	ACTIVIDAD OPERATIVA	UBIGEO	U.M.	PRIORIDAD	PERIODO MULTIANUAL	PROGRAMACION MENSUAL													TOTAL AN
						META	01	02	03	04	05	06	07	08	09	10	11	12	
						FISICO	0.00	0.00	1.00	1.00	0.00	0.00	0.00	1.00	0.00	0.00	0.00	0.00	
					2020	COSTEO S/	0.00	0.00	15,000.00	15,000.00	0.00	0.00	0.00	15,000.00	0.00	0.00	0.00	0.00	45,0(
						FISICO	0.00	0.00	1.00	1.00	0.00	0.00	0.00	1.00	0.00	0.00	0.00	0.00	
AOI00086100224	ATENCIÓN DE EMERGENCIAS ANTE DESASTRES NATURALES (INUNDACIONES, INCENDIOS Y OTROS)	160500 -	ATENCION	Muy Alta	2021	COSTEO S/	0.00	0.00	15,000.00	15,000.00	0.00	0.00	0.00	15,000.00	0.00	0.00	0.00	0.00	45,0(
						FISICO	0.00	0.00	1.00	1.00	0.00	0.00	0.00	1.00	0.00	0.00	0.00	0.00	
					2022	COSTEO S/	0.00	0.00	15,000.00	15,000.00	0.00	0.00	0.00	15,000.00	0.00	0.00	0.00	0.00	45,0(
						FISICO	0.00	0.00	1.00	0.00	1.00	1.00	1.00	1.00	0.00	0.00	0.00	1.00	
					2020	COSTEO S/	0.00	0.00	2,000.00	0.00	2,000.00	2,000.00	2,000.00	2,000.00	0.00	0.00	0.00	2,000.00	12,0(
						FISICO	0.00	0.00	1.00	0.00	1.00	1.00	1.00	1.00	0.00	0.00	0.00	1.00	
AOI00086100225	COORDINACIÓN INTERINSTITUCIONAL PARA DESARROLLAR ACTIVIDADES CÍVICO, SOCIALES Y CULTURALES, EN FAVOR DE LA POBLACIÓN VULNERABLE	160501 - REQUENA	ACCION	Muy Alta	2021	COSTEO S/	0.00	0.00	2,000.00	0.00	2,000.00	2,000.00	2,000.00	2,000.00	0.00	0.00	0.00	2,000.00	12,0(
						FISICO	0.00	0.00	1.00	0.00	1.00	1.00	1.00	1.00	0.00	0.00	0.00	1.00	
					2022	COSTEO S/	0.00	0.00	2,000.00	0.00	2,000.00	2,000.00	2,000.00	2,000.00	0.00	0.00	0.00	2,000.00	12,0(
						FISICO	0.00	1.00	0.00	0.00	1.00	0.00	0.00	1.00	0.00	0.00	1.00	0.00	
AOI00086100252	REHABILITACIÓN DE PUENTES Y CALLES, ASÍ COMO REALIZACIÓN DE MINGAS COMUNALES	160501 - REQUENA	ACCION	Muy Alta	2020	COSTEO S/	0.00	3,000.00	0.00	0.00	3,000.00	0.00	0.00	3,000.00	0.00	0.00	3,000.00	0.00	12,0(
					2021	FISICO	0.00	1.00	0.00	0.00	1.00	0.00	0.00	1.00	0.00	0.00	1.00	0.00	

						COSTEO S/	0.00	3,000.00	0.00	0.00	3,000.00	0.00	0.00	3,000.00	0.00	0.00	3,000.00	0.00	12,0
						FISICO	0.00	1.00	0.00	0.00	1.00	0.00	0.00	1.00	0.00	0.00	1.00	0.00	
					2022	COSTEO S/	0.00	3,000.00	0.00	0.00	3,000.00	0.00	0.00	3,000.00	0.00	0.00	3,000.00	0.00	12,0

CENTRO DE COSTO: 35.05 - Oficina Sub Regional de Planeamiento, Presupuesto y Gestión del Medio Ambiente

OEI.07 - Modernizar la gestión pública regional.

AEI.07.02 - Fortalecimiento de capacidades; oportuno; a los servidores públicos del Gobierno Regional.

CODIGO	ACTIVIDAD OPERATIVA	UBIGEO	U.M.	PRIORIDAD	PERIODO MULTIANUAL	PROGRAMACION MENSUAL													TOTAL AN
						META	01	02	03	04	05	06	07	08	09	10	11	12	
AOI00086100253	ELABORACIÓN Y ACTUALIZACIÓN DE LOS DOCUMENTOS DE GESTIÓN INSTITUCIONAL (PDRC, PEI, POI Y MAPRO)	160501 - REQUENA	DOCUMENTO	Muy Alta	2020	FISICO	0.00	1.00	0.00	1.00	0.00	0.00	0.00	0.00	0.00	1.00	0.00	0.00	
						COSTEO S/	0.00	876.00	0.00	876.00	0.00	0.00	0.00	0.00	0.00	876.00	0.00	0.00	2,62
					2021	FISICO	0.00	1.00	0.00	1.00	0.00	0.00	0.00	0.00	0.00	1.00	0.00	0.00	
						COSTEO S/	0.00	876.00	0.00	876.00	0.00	0.00	0.00	0.00	0.00	876.00	0.00	0.00	2,62
					2022	FISICO	0.00	1.00	0.00	1.00	0.00	0.00	0.00	0.00	0.00	1.00	0.00	0.00	
						COSTEO S/	0.00	876.00	0.00	876.00	0.00	0.00	0.00	0.00	0.00	876.00	0.00	0.00	2,62

CENTRO DE COSTO: 35.06 - Oficina Sub Regional de Administración

OEI.07 - Modernizar la gestión pública regional.

AEI.07.02 - Fortalecimiento de capacidades; oportuno; a los servidores públicos del Gobierno Regional.

CODIGO	ACTIVIDAD OPERATIVA	UBIGEO	U.M.	PRIORIDAD	PERIODO MULTIANUAL	PROGRAMACION MENSUAL													TOTAL AN
						META	01	02	03	04	05	06	07	08	09	10	11	12	
AOI00086100256	CONTRATACIÓN DE PERSONAL CAS	160501 - REQUENA	PLANILLA	Muy Alta	2020	FISICO	1.00	1.00	1.00	1.00	1.00	1.00	1.00	1.00	1.00	1.00	1.00	1.00	1
						COSTEO S/	2,230.00	2,230.00	2,230.00	2,230.00	2,230.00	2,230.00	2,230.00	2,230.00	2,230.00	2,230.00	2,230.00	2,230.00	26,76
					2021	FISICO	1.00	1.00	1.00	1.00	1.00	1.00	1.00	1.00	1.00	1.00	1.00	1.00	1
						COSTEO S/	2,230.00	2,230.00	2,230.00	2,230.00	2,230.00	2,230.00	2,230.00	2,230.00	2,230.00	2,230.00	2,230.00	2,230.00	26,76
					2022	FISICO	1.00	1.00	1.00	1.00	1.00	1.00	1.00	1.00	1.00	1.00	1.00	1.00	1
						COSTEO S/	2,230.00	2,230.00	2,230.00	2,230.00	2,230.00	2,230.00	2,230.00	2,230.00	2,230.00	2,230.00	2,230.00	2,230.00	26,76
AOI00086100258	IMPLEMENTACIÓN DE LA OPERATIVIDAD DE LA GERENCIA SUB REGIONAL DE REQUENA	160501 - REQUENA	DOCUMENTO	Muy Alta	2020	FISICO	2.00	2.00	2.00	2.00	2.00	2.00	2.00	2.00	2.00	2.00	2.00	2.00	2
						COSTEO S/	10,079.00	10,079.00	10,079.00	10,079.00	10,079.00	10,079.00	10,079.00	10,079.00	10,079.00	10,079.00	10,079.00	10,079.00	120,94
					2021	FISICO	2.00	2.00	2.00	2.00	2.00	2.00	2.00	2.00	2.00	2.00	2.00	2.00	2
						COSTEO S/	10,079.00	10,079.00	10,079.00	10,079.00	10,079.00	10,079.00	10,079.00	10,079.00	10,079.00	10,079.00	10,079.00	10,079.00	120,94
					2022	FISICO	2.00	2.00	2.00	2.00	2.00	2.00	2.00	2.00	2.00	2.00	2.00	2.00	2
						COSTEO S/	10,079.00	10,079.00	10,079.00	10,079.00	10,079.00	10,079.00	10,079.00	10,079.00	10,079.00	10,079.00	10,079.00	10,079.00	120,94

CENTRO DE COSTO: 36.01 - Gerencia Sub Regional de Mariscal Ramón Castilla

OEI.07 - Modernizar la gestión pública regional.

AEI.07.04 - Control de procesos de gestión permanente; en el Gobierno Regional de Loreto.

CODIGO	ACTIVIDAD OPERATIVA	UBIGEO	U.M.	PRIORIDAD	PERIODO MULTIANUAL	PROGRAMACION MENSUAL													TOTAL AN
						META	01	02	03	04	05	06	07	08	09	10	11	12	
AOI00086100189	GESTIÓN ADMINISTRATIVA Y DE COORDINACIÓN A TODO NIVEL CON REPRESENTANTES DE LOS DIFERENTES NIVELES DE GOBIERNO	160400 -	ACCION	Muy Alta	2020	FISICO	2.00	2.00	2.00	2.00	2.00	2.00	2.00	2.00	2.00	2.00	2.00	2.00	2
						COSTEO S/	1,175.91	1,175.92	1,175.92	1,175.92	1,175.92	1,175.92	1,175.92	1,175.92	1,175.92	1,175.91	1,175.91	1,175.91	14,11
					2021	FISICO	2.00	2.00	2.00	2.00	2.00	2.00	2.00	2.00	2.00	2.00	2.00	2.00	2
						COSTEO S/	1,175.91	1,175.92	1,175.92	1,175.92	1,175.92	1,175.92	1,175.92	1,175.92	1,175.92	1,175.91	1,175.91	1,175.91	14,11
					2022	FISICO	2.00	2.00	2.00	2.00	2.00	2.00	2.00	2.00	2.00	2.00	2.00	2.00	2
						COSTEO S/	1,175.91	1,175.92	1,175.92	1,175.92	1,175.92	1,175.92	1,175.92	1,175.92	1,175.92	1,175.91	1,175.91	1,175.91	14,11

AOI00086100190	GESTIÓN DE REPRESENTATIVIDAD A TODO NIVEL DESARROLLADAS EN LA PROVINCIA	160400 -	ACCION	Muy Alta	2020	FISICO	2.00	2.00	2.00	2.00	2.00	2.00	2.00	2.00	2.00	2.00	2.00	2.00	2
						COSTEO S/	1,175.91	1,175.92	1,175.92	1,175.92	1,175.92	1,175.92	1,175.92	1,175.92	1,175.92	1,175.91	1,175.91	1,175.91	14,11
					2021	FISICO	2.00	2.00	2.00	2.00	2.00	2.00	2.00	2.00	2.00	2.00	2.00	2.00	2
						COSTEO S/	1,175.91	1,175.92	1,175.92	1,175.92	1,175.92	1,175.92	1,175.92	1,175.92	1,175.92	1,175.91	1,175.91	1,175.91	14,11
					2022	FISICO	2.00	2.00	2.00	2.00	2.00	2.00	2.00	2.00	2.00	2.00	2.00	2.00	2
						COSTEO S/	1,175.91	1,175.92	1,175.92	1,175.92	1,175.92	1,175.92	1,175.92	1,175.92	1,175.92	1,175.91	1,175.91	1,175.91	14,11

CENTRO DE COSTO: 36.02 - Oficina Sub Regional de Infraestructura

OEI.06 - Mejorar el acceso a servicios sociales para personas en situación de vulnerabilidad.

AEI.06.01 - Programas sociales; implementados; para la población en situación de vulnerabilidad.

CODIGO	ACTIVIDAD OPERATIVA	UBIGEO	U.M.	PRIORIDAD	PERIODO MULTIANUAL	PROGRAMACION MENSUAL													TOTAL AN
						META	01	02	03	04	05	06	07	08	09	10	11	12	
AOI00086100191	SUPERVISIÓN DE OBRAS EJECUTADAS Y EN EJECUCIÓN EN LA PROVINCIA MARISCAL RAMÓN CASTILLA	160400 -	SUPERVISION REALIZADA	Muy Alta	2020	FISICO	2.00	2.00	2.00	2.00	2.00	2.00	2.00	2.00	2.00	2.00	2.00	2.00	2
						COSTEO S/	6,044.41	6,044.42	6,044.42	6,044.42	6,044.42	6,044.42	6,044.42	6,044.42	6,044.42	6,044.41	6,044.41	6,044.41	72,53
					2021	FISICO	2.00	2.00	2.00	2.00	2.00	2.00	2.00	2.00	2.00	2.00	2.00	2.00	2
						COSTEO S/	6,044.41	6,044.42	6,044.42	6,044.42	6,044.42	6,044.42	6,044.42	6,044.42	6,044.42	6,044.41	6,044.41	6,044.41	72,53
					2022	FISICO	2.00	2.00	2.00	2.00	2.00	2.00	2.00	2.00	2.00	2.00	2.00	2.00	2
						COSTEO S/	6,044.41	6,044.42	6,044.42	6,044.42	6,044.42	6,044.42	6,044.42	6,044.42	6,044.42	6,044.41	6,044.41	6,044.41	72,53

CENTRO DE COSTO: 36.03 - Oficina Sub Regional de Desarrollo Socio Económico

OEI.06 - Mejorar el acceso a servicios sociales para personas en situación de vulnerabilidad.

AEI.06.01 - Programas sociales; implementados; para la población en situación de vulnerabilidad.

CODIGO	ACTIVIDAD OPERATIVA	UBIGEO	U.M.	PRIORIDAD	PERIODO MULTIANUAL	PROGRAMACION MENSUAL													TOTAL AN
						META	01	02	03	04	05	06	07	08	09	10	11	12	
AOI00086100192	COORDINACIÓN CON DIFERENTES ENTIDADES DEL ESTADO PARA DESARROLLAR ACTIVIDADES CÍVICO-SOCIALES EN BENEFICIO DE LA POBLACIÓN VULNERABLE	160401 - RAMON CASTILLA	ACCION	Muy Alta	2020	FISICO	2.00	2.00	2.00	2.00	2.00	2.00	2.00	2.00	2.00	2.00	2.00	2.00	2
						COSTEO S/	2,986.16	2,986.17	2,986.17	2,986.17	2,986.17	2,986.17	2,986.17	2,986.17	2,986.17	2,986.16	2,986.16	2,986.16	35,83
					2021	FISICO	2.00	2.00	2.00	2.00	2.00	2.00	2.00	2.00	2.00	2.00	2.00	2.00	2
						COSTEO S/	2,986.16	2,986.17	2,986.17	2,986.17	2,986.17	2,986.17	2,986.17	2,986.17	2,986.17	2,986.16	2,986.16	2,986.16	35,83
					2022	FISICO	2.00	2.00	2.00	2.00	2.00	2.00	2.00	2.00	2.00	2.00	2.00	2.00	2
						COSTEO S/	2,986.16	2,986.17	2,986.17	2,986.17	2,986.17	2,986.17	2,986.17	2,986.17	2,986.17	2,986.16	2,986.16	2,986.16	35,83
AOI00086100193	REALIZACIÓN DE LIMPIEZAS DE LA VÍA CABALLOCOCHA - CUSHILLO COCHA Y DEL AERÓDROMO DE CABALLOCOCHA	160401 - RAMON CASTILLA	ACCION	Muy Alta	2020	FISICO	0.00	0.00	1.00	0.00	0.00	1.00	0.00	0.00	0.00	0.00	0.00	0.00	
						COSTEO S/	0.00	0.00	8,000.00	0.00	0.00	8,000.00	0.00	0.00	0.00	0.00	0.00	0.00	16,00
					2021	FISICO	0.00	0.00	1.00	0.00	0.00	1.00	0.00	0.00	0.00	0.00	0.00	0.00	
						COSTEO S/	0.00	0.00	8,000.00	0.00	0.00	8,000.00	0.00	0.00	0.00	0.00	0.00	0.00	16,00
					2022	FISICO	0.00	0.00	1.00	0.00	0.00	1.00	0.00	0.00	0.00	0.00	0.00	0.00	
						COSTEO S/	0.00	0.00	8,000.00	0.00	0.00	8,000.00	0.00	0.00	0.00	0.00	0.00	0.00	16,00
AOI00086100194	REALIZACIÓN DE MINGAS COMUNALES	160401 - RAMON CASTILLA	ACCION	Muy Alta	2020	FISICO	0.00	1.00	0.00	1.00	0.00	1.00	0.00	1.00	0.00	1.00	0.00	1.00	
						COSTEO S/	0.00	769.00	0.00	768.00	0.00	769.00	0.00	768.00	0.00	769.00	0.00	769.00	4,61
					2021	FISICO	0.00	1.00	0.00	1.00	0.00	1.00	0.00	1.00	0.00	1.00	0.00	1.00	
						COSTEO S/	0.00	769.00	0.00	768.00	0.00	769.00	0.00	768.00	0.00	769.00	0.00	769.00	4,61
					2022	FISICO	0.00	1.00	0.00	1.00	0.00	1.00	0.00	1.00	0.00	1.00	0.00	1.00	
						COSTEO S/	0.00	769.00	0.00	768.00	0.00	769.00	0.00	768.00	0.00	769.00	0.00	769.00	4,61

CENTRO DE COSTO: 36.05 - Oficina Sub Regional de Planeamiento, Presupuesto y Gestión del Medio Ambiente

OEI.07 - Modernizar la gestión pública regional.

AEI.07.02 - Fortalecimiento de capacidades; oportuno; a los servidores públicos del Gobierno Regional.

CODIGO	ACTIVIDAD OPERATIVA	UBIGEO	U.M.	PRIORIDAD	PERIODO MULTIANUAL	PROGRAMACION MENSUAL													TOTAL AN
						META	01	02	03	04	05	06	07	08	09	10	11	12	
AOI00086100195	ELABORACIÓN, ACTUALIZACIÓN Y EVALUACIÓN DE LOS DOCUMENTOS DE GESTIÓN INSTITUCIONAL	160401 - RAMON CASTILLA	DOCUMENTO	Muy Alta	2020	FISICO	1.00	1.00	1.00	1.00	1.00	1.00	1.00	1.00	1.00	1.00	1.00	1.00	1
						COSTEO S/	1,175.91	1,175.91	1,175.91	1,175.92	1,175.92	1,175.92	1,175.92	1,175.92	1,175.92	1,175.92	1,175.92	1,175.91	14,11
					2021	FISICO	1.00	1.00	1.00	1.00	1.00	1.00	1.00	1.00	1.00	1.00	1.00	1.00	1
						COSTEO S/	1,175.91	1,175.91	1,175.91	1,175.92	1,175.92	1,175.92	1,175.92	1,175.92	1,175.92	1,175.92	1,175.92	1,175.91	14,11
					2022	FISICO	1.00	1.00	1.00	1.00	1.00	1.00	1.00	1.00	1.00	1.00	1.00	1.00	1
						COSTEO S/	1,175.91	1,175.91	1,175.91	1,175.92	1,175.92	1,175.92	1,175.92	1,175.92	1,175.92	1,175.92	1,175.92	1,175.91	14,11

CENTRO DE COSTO: 36.06 - Oficina Sub Regional de Administración

OEI.07 - Modernizar la gestión pública regional.

AEI.07.02 - Fortalecimiento de capacidades; oportuno; a los servidores públicos del Gobierno Regional.

CODIGO	ACTIVIDAD OPERATIVA	UBIGEO	U.M.	PRIORIDAD	PERIODO MULTIANUAL	PROGRAMACION MENSUAL													TOTAL AN
						META	01	02	03	04	05	06	07	08	09	10	11	12	
AOI00086100196	IMPLEMENTACIÓN DE LA OPERATIVIDAD DE LA GERENCIA SUB REGIONAL MARISCAL RAMÓN CASTILLA	160401 - RAMON CASTILLA	DOCUMENTO	Muy Alta	2020	FISICO	2.00	2.00	2.00	2.00	2.00	2.00	2.00	2.00	2.00	2.00	2.00	2.00	2
						COSTEO S/	3,998.08	3,998.08	3,998.08	3,998.08	3,998.08	3,998.08	3,998.08	3,998.08	3,998.09	3,998.09	3,998.09	3,998.09	47,97
					2021	FISICO	2.00	2.00	2.00	2.00	2.00	2.00	2.00	2.00	2.00	2.00	2.00	2.00	2
						COSTEO S/	3,998.08	3,998.08	3,998.08	3,998.08	3,998.08	3,998.08	3,998.08	3,998.08	3,998.09	3,998.09	3,998.09	3,998.09	47,97
					2022	FISICO	2.00	2.00	2.00	2.00	2.00	2.00	2.00	2.00	2.00	2.00	2.00	2.00	2
						COSTEO S/	3,998.08	3,998.08	3,998.08	3,998.08	3,998.08	3,998.08	3,998.08	3,998.08	3,998.09	3,998.09	3,998.09	3,998.09	47,97
AOI00086100197	CONTRATACIÓN DE PERSONAL CAS	160401 - RAMON CASTILLA	PLANILLA	Muy Alta	2020	FISICO	1.00	1.00	1.00	1.00	1.00	1.00	1.00	1.00	1.00	1.00	1.00	1.00	1
						COSTEO S/	2,230.00	2,230.00	2,230.00	2,230.00	2,230.00	2,230.00	2,230.00	2,230.00	2,230.00	2,230.00	2,230.00	2,230.00	26,76
					2021	FISICO	1.00	1.00	1.00	1.00	1.00	1.00	1.00	1.00	1.00	1.00	1.00	1.00	1
						COSTEO S/	2,230.00	2,230.00	2,230.00	2,230.00	2,230.00	2,230.00	2,230.00	2,230.00	2,230.00	2,230.00	2,230.00	2,230.00	26,76
					2022	FISICO	1.00	1.00	1.00	1.00	1.00	1.00	1.00	1.00	1.00	1.00	1.00	1.00	1
						COSTEO S/	2,230.00	2,230.00	2,230.00	2,230.00	2,230.00	2,230.00	2,230.00	2,230.00	2,230.00	2,230.00	2,230.00	2,230.00	26,76

CENTRO DE COSTO: 37.01 - Gerencia Sub Regional de Datem del Marañón

OEI.07 - Modernizar la gestión pública regional.

AEI.07.04 - Control de procesos de gestión permanente; en el Gobierno Regional de Loreto.

CODIGO	ACTIVIDAD OPERATIVA	UBIGEO	U.M.	PRIORIDAD	PERIODO MULTIANUAL	PROGRAMACION MENSUAL													TOTAL AN
						META	01	02	03	04	05	06	07	08	09	10	11	12	
AOI00086100249	ATENCIÓN A LA SOCIEDAD CIVIL ORIENTADAS AL DESARROLLO INTEGRAL, ARMÓNICO Y AUTO SOSTENIDO DEL ÁMBITO SUB REGIONAL	160700 -	ORGANIZACION	Muy Alta	2020	FISICO	10.00	10.00	10.00	10.00	10.00	10.00	10.00	10.00	10.00	10.00	10.00	10.00	12
						COSTEO S/	5,000.00	5,000.00	5,000.00	5,000.00	5,000.00	5,000.00	5,000.00	5,000.00	5,000.00	5,000.00	5,000.00	5,000.00	60,00
					2021	FISICO	10.00	10.00	10.00	10.00	10.00	10.00	10.00	10.00	10.00	10.00	10.00	10.00	12
						COSTEO S/	5,000.00	5,000.00	5,000.00	5,000.00	5,000.00	5,000.00	5,000.00	5,000.00	5,000.00	5,000.00	5,000.00	5,000.00	60,00
					2022	FISICO	10.00	10.00	10.00	10.00	10.00	10.00	10.00	10.00	10.00	10.00	10.00	10.00	12
						COSTEO S/	5,000.00	5,000.00	5,000.00	5,000.00	5,000.00	5,000.00	5,000.00	5,000.00	5,000.00	5,000.00	5,000.00	5,000.00	60,00
AOI00086100250	PARTICIPACIÓN EN COMISIONES DE TRABAJO AL MÁS ALTO NIVEL EN LA DETERMINACIÓN DE LA POLÍTICA GENERAL DE SU JURISDICCIÓN, RECOMENDANDO ACCIONES PARA EL DESARROLLO DE LO SUB REGIÓN	160700 -	PARTICIPACION	Muy Alta	2020	FISICO	2.00	2.00	2.00	2.00	2.00	2.00	2.00	2.00	2.00	2.00	2.00	2.00	2
						COSTEO S/	2,000.00	2,000.00	2,000.00	2,000.00	2,000.00	2,000.00	2,000.00	2,000.00	2,000.00	2,000.00	2,000.00	2,000.00	24,00
					2021	FISICO	2.00	2.00	2.00	2.00	2.00	2.00	2.00	2.00	2.00	2.00	2.00	2.00	2
						COSTEO S/	2,000.00	2,000.00	2,000.00	2,000.00	2,000.00	2,000.00	2,000.00	2,000.00	2,000.00	2,000.00	2,000.00	2,000.00	24,00
					2022	FISICO	2.00	2.00	2.00	2.00	2.00	2.00	2.00	2.00	2.00	2.00	2.00	2.00	2
						COSTEO S/	2,000.00	2,000.00	2,000.00	2,000.00	2,000.00	2,000.00	2,000.00	2,000.00	2,000.00	2,000.00	2,000.00	2,000.00	24,00

AOI00086100251	ATENCIÓN A PERSONAS VULNERABLES EN EXTREMA POBREZA ZONA DE FRONTERA PROVINCIA DATEM DEL MARAÑON	160700 -	PERSONA PROTEGIDA	Muy Alta	2020	FISICO	3.00	3.00	3.00	3.00	3.00	3.00	3.00	3.00	3.00	3.00	3.00	3.00	3
						COSTEO S/	4,154.00	4,154.00	4,154.00	4,154.00	4,153.00	4,153.00	4,153.00	4,153.00	4,153.00	4,153.00	4,153.00	4,153.00	49,84
					2021	FISICO	3.00	3.00	3.00	3.00	3.00	3.00	3.00	3.00	3.00	3.00	3.00	3.00	3
						COSTEO S/	4,154.00	4,154.00	4,154.00	4,154.00	4,153.00	4,153.00	4,153.00	4,153.00	4,153.00	4,153.00	4,153.00	4,153.00	49,84
					2022	FISICO	3.00	3.00	3.00	3.00	3.00	3.00	3.00	3.00	3.00	3.00	3.00	3.00	3
						COSTEO S/	4,154.00	4,154.00	4,154.00	4,154.00	4,153.00	4,153.00	4,153.00	4,153.00	4,153.00	4,153.00	4,153.00	4,153.00	49,84

CENTRO DE COSTO: 37.02 - Oficina Sub Regional de Infraestructura

OEI.06 - Mejorar el acceso a servicios sociales para personas en situación de vulnerabilidad.

AEI.06.01 - Programas sociales; implementados; para la población en situación de vulnerabilidad.

CODIGO	ACTIVIDAD OPERATIVA	UBIGEO	U.M.	PRIORIDAD	PERIODO MULTIANUAL	PROGRAMACION MENSUAL													TOTAL AN
						META	01	02	03	04	05	06	07	08	09	10	11	12	
AOI00086100254	SUPERVISIÓN DE LAS OBRAS QUE SE EJECUTAN EN LA PROVINCIA DE DATEM DEL MARAÑÓN	160700 -	SUPERVISION	Muy Alta	2020	FISICO	1.00	1.00	1.00	1.00	1.00	1.00	1.00	1.00	1.00	1.00	1.00	1.00	1
						COSTEO S/	1,000.00	1,000.00	1,000.00	1,000.00	1,000.00	1,000.00	1,000.00	1,000.00	1,000.00	1,000.00	1,000.00	1,000.00	12,00
					2021	FISICO	1.00	1.00	1.00	1.00	1.00	1.00	1.00	1.00	1.00	1.00	1.00	1.00	1
						COSTEO S/	1,000.00	1,000.00	1,000.00	1,000.00	1,000.00	1,000.00	1,000.00	1,000.00	1,000.00	1,000.00	1,000.00	1,000.00	12,00
					2022	FISICO	1.00	1.00	1.00	1.00	1.00	1.00	1.00	1.00	1.00	1.00	1.00	1.00	1
						COSTEO S/	1,000.00	1,000.00	1,000.00	1,000.00	1,000.00	1,000.00	1,000.00	1,000.00	1,000.00	1,000.00	1,000.00	1,000.00	12,00
AOI00086100257	ELABORACIÓN Y PRESENTACIÓN ANTE LA SEDE CENTRAL DE EXPEDIENTES TÉCNICOS DE OBRAS DE INFRAESTRUCTURA	160701 - BARRANCA	EXPEDIENTE	Muy Alta	2020	FISICO	0.00	0.00	2.00	0.00	0.00	0.00	2.00	0.00	0.00	2.00	0.00	0.00	
						COSTEO S/	0.00	0.00	10,000.00	0.00	0.00	0.00	10,000.00	0.00	0.00	10,000.00	0.00	0.00	30,00
					2021	FISICO	0.00	0.00	2.00	0.00	0.00	0.00	2.00	0.00	0.00	2.00	0.00	0.00	
						COSTEO S/	0.00	0.00	10,000.00	0.00	0.00	0.00	10,000.00	0.00	0.00	10,000.00	0.00	0.00	30,00
					2022	FISICO	0.00	0.00	2.00	0.00	0.00	0.00	2.00	0.00	0.00	2.00	0.00	0.00	
						COSTEO S/	0.00	0.00	10,000.00	0.00	0.00	0.00	10,000.00	0.00	0.00	10,000.00	0.00	0.00	30,00

CENTRO DE COSTO: 37.05 - Oficina Sub Regional de Planeamiento, Presupuesto y Gestión del Medio Ambiente

OEI.07 - Modernizar la gestión pública regional.

AEI.07.04 - Control de procesos de gestión permanente; en el Gobierno Regional de Loreto.

CODIGO	ACTIVIDAD OPERATIVA	UBIGEO	U.M.	PRIORIDAD	PERIODO MULTIANUAL	PROGRAMACION MENSUAL													TOTAL AN
						META	01	02	03	04	05	06	07	08	09	10	11	12	
AOI00086100259	ACTUALIZACIÓN DE LOS INSTRUMENTOS DE GESTIÓN (MOF, ROF, TUPA)	160701 - BARRANCA	DOCUMENTO	Muy Alta	2020	FISICO	1.00	1.00	1.00	0.00	0.00	0.00	0.00	0.00	0.00	0.00	0.00	0.00	
						COSTEO S/	300.00	300.00	300.00	0.00	0.00	0.00	0.00	0.00	0.00	0.00	0.00	0.00	90
					2021	FISICO	1.00	1.00	1.00	0.00	0.00	0.00	0.00	0.00	0.00	0.00	0.00	0.00	
						COSTEO S/	300.00	300.00	300.00	0.00	0.00	0.00	0.00	0.00	0.00	0.00	0.00	0.00	90
					2022	FISICO	1.00	1.00	1.00	0.00	0.00	0.00	0.00	0.00	0.00	0.00	0.00	0.00	
						COSTEO S/	300.00	300.00	300.00	0.00	0.00	0.00	0.00	0.00	0.00	0.00	0.00	0.00	90
AOI00086100261	ACTUALIZACIÓN DEL DIAGNÓSTICO SOCIO ECONÓMICO DE LA PROVINCIA DATEM DEL MARAÑÓN	160701 - BARRANCA	DOCUMENTO TECNICO	Muy Alta	2020	FISICO	1.00	1.00	1.00	0.00	0.00	0.00	0.00	0.00	0.00	0.00	0.00	0.00	
						COSTEO S/	500.00	1,000.00	500.00	0.00	0.00	0.00	0.00	0.00	0.00	0.00	0.00	0.00	2,00
					2021	FISICO	1.00	1.00	1.00	0.00	0.00	0.00	0.00	0.00	0.00	0.00	0.00	0.00	
						COSTEO S/	500.00	1,000.00	500.00	0.00	0.00	0.00	0.00	0.00	0.00	0.00	0.00	0.00	2,00
					2022	FISICO	1.00	1.00	1.00	0.00	0.00	0.00	0.00	0.00	0.00	0.00	0.00	0.00	
						COSTEO S/	500.00	1,000.00	500.00	0.00	0.00	0.00	0.00	0.00	0.00	0.00	0.00	0.00	2,00
AOI00086100262	ELABORACIÓN DEL INFORME DE GESTIÓN Y LOGROS	160701 - BARRANCA	INFORME	Muy Alta	2020	FISICO	0.00	0.00	0.00	0.00	0.00	1.00	0.00	0.00	0.00	0.00	0.00	0.00	
						COSTEO	0.00	0.00	0.00	0.00	0.00	500.00	0.00	0.00	0.00	0.00	0.00	0.00	50

						S/													
					2021	FISICO	0.00	0.00	0.00	0.00	0.00	1.00	0.00	0.00	0.00	0.00	0.00	0.00	
						COSTEO S/	0.00	0.00	0.00	0.00	0.00	500.00	0.00	0.00	0.00	0.00	0.00	0.00	5(
					2022	FISICO	0.00	0.00	0.00	0.00	0.00	1.00	0.00	0.00	0.00	0.00	0.00	0.00	
						COSTEO S/	0.00	0.00	0.00	0.00	0.00	500.00	0.00	0.00	0.00	0.00	0.00	0.00	5(
AOI00086100269	ELABORACIÓN DE LA PROPUESTA DE FORMULACIÓN PLAN OPERATIVO DE LA SUB REGIÓN DE DATEM DEL MARAÑÓN	160701 - BARRANCA	DOCUMENTO TECNICO	Muy Alta	2020	FISICO	0.00	0.00	1.00	0.00	0.00	0.00	0.00	0.00	0.00	0.00	0.00	0.00	
						COSTEO S/	0.00	0.00	2,000.00	0.00	0.00	0.00	0.00	0.00	0.00	0.00	0.00	0.00	2,0(
					2021	FISICO	0.00	0.00	1.00	0.00	0.00	0.00	0.00	0.00	0.00	0.00	0.00	0.00	
						COSTEO S/	0.00	0.00	2,000.00	0.00	0.00	0.00	0.00	0.00	0.00	0.00	0.00	0.00	2,0(
					2022	FISICO	0.00	0.00	1.00	0.00	0.00	0.00	0.00	0.00	0.00	0.00	0.00	0.00	
						COSTEO S/	0.00	0.00	2,000.00	0.00	0.00	0.00	0.00	0.00	0.00	0.00	0.00	0.00	2,0(
AOI00086100270	FORTALECIMIENTO DE CAPACIDADES DE LOS TRABAJADORES DE LA GSRDM	160701 - BARRANCA	PERSONA CAPACITADA	Muy Alta	2020	FISICO	20.00	0.00	0.00	0.00	0.00	0.00	20.00	0.00	0.00	0.00	0.00	0.00	4
						COSTEO S/	1,000.00	0.00	0.00	0.00	0.00	0.00	1,000.00	0.00	0.00	0.00	0.00	0.00	2,0(
					2021	FISICO	20.00	0.00	0.00	0.00	0.00	0.00	20.00	0.00	0.00	0.00	0.00	0.00	4
						COSTEO S/	1,000.00	0.00	0.00	0.00	0.00	0.00	1,000.00	0.00	0.00	0.00	0.00	0.00	2,0(
					2022	FISICO	20.00	0.00	0.00	0.00	0.00	0.00	20.00	0.00	0.00	0.00	0.00	0.00	4
						COSTEO S/	1,000.00	0.00	0.00	0.00	0.00	0.00	1,000.00	0.00	0.00	0.00	0.00	0.00	2,0(

CENTRO DE COSTO: 37.06 - Oficina Sub Regional de Administración

OEI.07 - Modernizar la gestión pública regional.

AEI.07.04 - Control de procesos de gestión permanente; en el Gobierno Regional de Loreto.

CODIGO	ACTIVIDAD OPERATIVA	UBIGEO	U.M.	PRIORIDAD	PERIODO MULTIANUAL	PROGRAMACION MENSUAL													TOTAL AN
						META	01	02	03	04	05	06	07	08	09	10	11	12	
AOI00086100273	IMPLEMENTACIÓN DEL MANTENIMIENTO Y OPERATIVIDAD DE LA GERENCIA SUB REGIONAL DATEM DEL MARAÑON	160701 - BARRANCA	ACCION	Muy Alta	2020	FISICO	3.00	3.00	3.00	3.00	3.00	3.00	3.00	3.00	3.00	3.00	3.00	3.00	3
						COSTEO S/	7,000.00	7,000.00	7,000.00	7,000.00	7,000.00	7,000.00	7,000.00	7,000.00	7,000.00	7,000.00	7,000.00	7,000.00	84,0(
					2021	FISICO	3.00	3.00	3.00	3.00	3.00	3.00	3.00	3.00	3.00	3.00	3.00	3.00	3
						COSTEO S/	7,000.00	7,000.00	7,000.00	7,000.00	7,000.00	7,000.00	7,000.00	7,000.00	7,000.00	7,000.00	7,000.00	7,000.00	84,0(
					2022	FISICO	3.00	3.00	3.00	3.00	3.00	3.00	3.00	3.00	3.00	3.00	3.00	3.00	3
						COSTEO S/	7,000.00	7,000.00	7,000.00	7,000.00	7,000.00	7,000.00	7,000.00	7,000.00	7,000.00	7,000.00	7,000.00	7,000.00	84,0(
AOI00086100274	IMPLEMENTACIÓN DE ACCIONES DE PROTOCOLO E INFORMACIÓN DE LA GERENCIA SUB REGIONAL, COORDINANDO CON LOS MEDIOS DE COMUNICACIÓN EXISTENTES Y CON LA OFICINA DE IMAGEN INSTITUCIONAL DEL GORE LORETO	160701 - BARRANCA	DIVULGACION REALIZADA	Muy Alta	2020	FISICO	1.00	1.00	1.00	1.00	1.00	1.00	1.00	1.00	1.00	1.00	1.00	1.00	1
						COSTEO S/	500.00	500.00	500.00	500.00	500.00	500.00	500.00	500.00	500.00	500.00	500.00	500.00	6,0(
					2021	FISICO	1.00	1.00	1.00	1.00	1.00	1.00	1.00	1.00	1.00	1.00	1.00	1.00	1
						COSTEO S/	500.00	500.00	500.00	500.00	500.00	500.00	500.00	500.00	500.00	500.00	500.00	500.00	6,0(
					2022	FISICO	1.00	1.00	1.00	1.00	1.00	1.00	1.00	1.00	1.00	1.00	1.00	1.00	1
						COSTEO S/	500.00	500.00	500.00	500.00	500.00	500.00	500.00	500.00	500.00	500.00	500.00	500.00	6,0(
AOI00086100277	CONTRATACIÓN PERSONAL CAS	160701 - BARRANCA	PLANILLA	Muy Alta	2020	FISICO	1.00	1.00	1.00	1.00	1.00	1.00	1.00	1.00	1.00	1.00	1.00	1.00	1
						COSTEO S/	2,230.00	2,230.00	2,230.00	2,230.00	2,230.00	2,230.00	2,230.00	2,230.00	2,230.00	2,230.00	2,230.00	2,230.00	26,76
					2021	FISICO	1.00	1.00	1.00	1.00	1.00	1.00	1.00	1.00	1.00	1.00	1.00	1.00	1
						COSTEO S/	2,230.00	2,230.00	2,230.00	2,230.00	2,230.00	2,230.00	2,230.00	2,230.00	2,230.00	2,230.00	2,230.00	2,230.00	26,76
					2022	FISICO	1.00	1.00	1.00	1.00	1.00	1.00	1.00	1.00	1.00	1.00	1.00	1.00	1
						COSTEO S/	2,230.00	2,230.00	2,230.00	2,230.00	2,230.00	2,230.00	2,230.00	2,230.00	2,230.00	2,230.00	2,230.00	2,230.00	26,76

CENTRO DE COSTO: 38.01 - Gerencia Sub Regional de Napo

OEI.07 - Modernizar la gestión pública regional.

AEI.07.04 - Control de procesos de gestión permanente; en el Gobierno Regional de Loreto.

CODIGO	ACTIVIDAD OPERATIVA	UBIGEO	U.M.	PRIORIDAD	PERIODO MULTIANUAL	PROGRAMACION MENSUAL													TOTAL AN
						META	01	02	03	04	05	06	07	08	09	10	11	12	
AOI00086100401	COORDINACIÓN ADMINISTRATIVA CON LA ALTA DIRECCIÓN DE LA SEDE CENTRAL	160107 - NAPO	ACCION	Muy Alta	2020	FISICO	1.00	1.00	1.00	1.00	1.00	1.00	1.00	1.00	1.00	1.00	1.00	1.00	1
						COSTEO S/	1,100.00	1,100.00	1,100.00	1,100.00	1,100.00	1,100.00	1,100.00	1,100.00	1,100.00	1,100.00	1,100.00	1,100.00	13,2(
					2021	FISICO	1.00	1.00	1.00	1.00	1.00	1.00	1.00	1.00	1.00	1.00	1.00	1.00	1
						COSTEO S/	1,100.00	1,100.00	1,100.00	1,100.00	1,100.00	1,100.00	1,100.00	1,100.00	1,100.00	1,100.00	1,100.00	1,100.00	13,2(
					2022	FISICO	1.00	1.00	1.00	1.00	1.00	1.00	1.00	1.00	1.00	1.00	1.00	1.00	1
						COSTEO S/	1,100.00	1,100.00	1,100.00	1,100.00	1,100.00	1,100.00	1,100.00	1,100.00	1,100.00	1,100.00	1,100.00	1,100.00	13,2(
AOI00086100402	REPRESENTACIÓN EN DIVERSAS ACTIVIDADES DESARROLLADAS EN EL DISTRITO DEL NAPO-SANTA CLOTIDE	160107 - NAPO	ACTIVIDAD EFECTUADA	Muy Alta	2020	FISICO	2.00	2.00	2.00	2.00	2.00	2.00	2.00	2.00	2.00	2.00	2.00	2.00	2
						COSTEO S/	800.00	800.00	800.00	800.00	800.00	800.00	800.00	800.00	800.00	800.00	800.00	800.00	9,6(
					2021	FISICO	2.00	2.00	2.00	2.00	2.00	2.00	2.00	2.00	2.00	2.00	2.00	2.00	2
						COSTEO S/	800.00	800.00	800.00	800.00	800.00	800.00	800.00	800.00	800.00	800.00	800.00	800.00	9,6(
					2022	FISICO	2.00	2.00	2.00	2.00	2.00	2.00	2.00	2.00	2.00	2.00	2.00	2.00	2
						COSTEO S/	800.00	800.00	800.00	800.00	800.00	800.00	800.00	800.00	800.00	800.00	800.00	800.00	9,6(

CENTRO DE COSTO: 38.02 - Oficina Sub Regional de Infraestructura

OEI.06 - Mejorar el acceso a servicios sociales para personas en situación de vulnerabilidad.

AEI.06.01 - Programas sociales; implementados; para la población en situación de vulnerabilidad.

CODIGO	ACTIVIDAD OPERATIVA	UBIGEO	U.M.	PRIORIDAD	PERIODO MULTIANUAL	PROGRAMACION MENSUAL													TOTAL AN
						META	01	02	03	04	05	06	07	08	09	10	11	12	
AOI00086100403	COORDINACIÓN ANTE LA UNIDAD FORMULADORA DE LA SEDE CENTRAL PARA EVALUAR Y ELABORAR EXPEDIENTES TÉCNICOS	160107 - NAPO	EXPEDIENTE	Muy Alta	2020	FISICO	1.00	1.00	1.00	1.00	1.00	1.00	1.00	1.00	1.00	1.00	1.00	1.00	1
						COSTEO S/	1,100.00	1,100.00	1,100.00	1,100.00	1,100.00	1,100.00	1,100.00	1,100.00	1,100.00	1,100.00	1,100.00	1,100.00	13,2(
					2021	FISICO	1.00	1.00	1.00	1.00	1.00	1.00	1.00	1.00	1.00	1.00	1.00	1.00	1
						COSTEO S/	1,100.00	1,100.00	1,100.00	1,100.00	1,100.00	1,100.00	1,100.00	1,100.00	1,100.00	1,100.00	1,100.00	1,100.00	13,2(
					2022	FISICO	1.00	1.00	1.00	1.00	1.00	1.00	1.00	1.00	1.00	1.00	1.00	1.00	1
						COSTEO S/	1,100.00	1,100.00	1,100.00	1,100.00	1,100.00	1,100.00	1,100.00	1,100.00	1,100.00	1,100.00	1,100.00	1,100.00	13,2(
AOI00086100404	MANTENCIÓN DE PISTAS, VEREDAS PEATONALES Y ACCESO VIAL	160107 - NAPO	METRO LINEAL	Muy Alta	2020	FISICO	12,000.00	12,000.00	12,000.00	12,000.00	12,000.00	12,000.00	12,000.00	12,000.00	12,000.00	12,000.00	12,000.00	12,000.00	144,0(
						COSTEO S/	3,500.00	3,500.00	3,500.00	3,500.00	3,500.00	3,500.00	3,500.00	3,500.00	3,500.00	3,500.00	3,500.00	3,500.00	42,0(
					2021	FISICO	12,000.00	12,000.00	12,000.00	12,000.00	12,000.00	12,000.00	12,000.00	12,000.00	12,000.00	12,000.00	12,000.00	12,000.00	144,0(
						COSTEO S/	3,500.00	3,500.00	3,500.00	3,500.00	3,500.00	3,500.00	3,500.00	3,500.00	3,500.00	3,500.00	3,500.00	3,500.00	42,0(
					2022	FISICO	12,000.00	12,000.00	12,000.00	12,000.00	12,000.00	12,000.00	12,000.00	12,000.00	12,000.00	12,000.00	12,000.00	12,000.00	144,0(
						COSTEO S/	3,500.00	3,500.00	3,500.00	3,500.00	3,500.00	3,500.00	3,500.00	3,500.00	3,500.00	3,500.00	3,500.00	3,500.00	42,0(
AOI00086100405	SUPERVISIÓN DE OBRAS EJECUTADAS Y EN EJECUCIÓN EN EL DISTRITO DE NAPO	160107 - NAPO	SUPERVISION	Muy Alta	2020	FISICO	1.00	1.00	1.00	1.00	1.00	1.00	1.00	1.00	1.00	1.00	1.00	1.00	1
						COSTEO S/	2,000.00	2,000.00	2,000.00	2,000.00	2,000.00	2,000.00	2,000.00	2,000.00	2,000.00	2,000.00	2,000.00	2,000.00	24,0(
					2021	FISICO	1.00	1.00	1.00	1.00	1.00	1.00	1.00	1.00	1.00	1.00	1.00	1.00	1
						COSTEO S/	2,000.00	2,000.00	2,000.00	2,000.00	2,000.00	2,000.00	2,000.00	2,000.00	2,000.00	2,000.00	2,000.00	2,000.00	24,0(
					2022	FISICO	1.00	1.00	1.00	1.00	1.00	1.00	1.00	1.00	1.00	1.00	1.00	1.00	1
						COSTEO S/	2,000.00	2,000.00	2,000.00	2,000.00	2,000.00	2,000.00	2,000.00	2,000.00	2,000.00	2,000.00	2,000.00	2,000.00	24,0(

CENTRO DE COSTO: 38.03 - Oficina Sub Regional de Desarrollo Socio Económico

OEI.06 - Mejorar el acceso a servicios sociales para personas en situación de vulnerabilidad.

AEI.06.01 - Programas sociales; implementados; para la población en situación de vulnerabilidad.

CODIGO	ACTIVIDAD OPERATIVA	UBIGEO	U.M.	PRIORIDAD	PERIODO MULTIANUAL	PROGRAMACION MENSUAL													TOTAL AN
						META	01	02	03	04	05	06	07	08	09	10	11	12	
AOI00086100406	COORDINACIÓN INTERSECTORIAL PARA DESARROLLAR ACTIVIDADES CIVICO-SOCIALES Y CULTURALES EN BENEFICIO DE LA POBLACIÓN VULNERABLE	160107 - NAPO	ACTIVIDAD EFECTUADA	Muy Alta	2020	FISICO	1.00	1.00	1.00	1.00	1.00	1.00	1.00	1.00	1.00	1.00	1.00	1.00	1
						COSTEO S/	20,000.00	20,000.00	20,000.00	20,000.00	20,000.00	20,000.00	20,000.00	20,000.00	20,000.00	20,000.00	20,000.00	20,000.00	240,0
					2021	FISICO	1.00	1.00	1.00	1.00	1.00	1.00	1.00	1.00	1.00	1.00	1.00	1.00	1
						COSTEO S/	20,000.00	20,000.00	20,000.00	20,000.00	20,000.00	20,000.00	20,000.00	20,000.00	20,000.00	20,000.00	20,000.00	20,000.00	240,0
					2022	FISICO	1.00	1.00	1.00	1.00	1.00	1.00	1.00	1.00	1.00	1.00	1.00	1.00	1
						COSTEO S/	20,000.00	20,000.00	20,000.00	20,000.00	20,000.00	20,000.00	20,000.00	20,000.00	20,000.00	20,000.00	20,000.00	20,000.00	240,0

CENTRO DE COSTO: 38.05 - Oficina Sub Regional de Planeamiento, Presupuesto y Gestión del Medio Ambiente

OEI.07 - Modernizar la gestión pública regional.

AEI.07.03 - Fiscalización de procesos de planeamiento; en forma permanente; en el Gobierno Regional de Loreto.

CODIGO	ACTIVIDAD OPERATIVA	UBIGEO	U.M.	PRIORIDAD	PERIODO MULTIANUAL	PROGRAMACION MENSUAL													TOTAL AN
						META	01	02	03	04	05	06	07	08	09	10	11	12	
AOI00086100407	FORMULACIÓN Y ACTUALIZACIÓN DOCUMENTOS DE GESTIÓN Y EVALUACIÓN PRESUPUESTAL DE INGRESOS Y GASTOS DE LA GERENCIA SUB REGIONAL DE NAPO EN LA SEDE CENTRAL	160107 - NAPO	DOCUMENTO EMITIDO	Muy Alta	2020	FISICO	1.00	1.00	1.00	1.00	1.00	1.00	1.00	1.00	1.00	1.00	1.00	1.00	1
						COSTEO S/	1,100.00	1,100.00	1,100.00	1,100.00	1,100.00	1,100.00	1,100.00	1,100.00	1,100.00	1,100.00	1,100.00	1,100.00	13,2
					2021	FISICO	1.00	1.00	1.00	1.00	1.00	1.00	1.00	1.00	1.00	1.00	1.00	1.00	1
						COSTEO S/	1,100.00	1,100.00	1,100.00	1,100.00	1,100.00	1,100.00	1,100.00	1,100.00	1,100.00	1,100.00	1,100.00	1,100.00	13,2
					2022	FISICO	1.00	1.00	1.00	1.00	1.00	1.00	1.00	1.00	1.00	1.00	1.00	1.00	1
						COSTEO S/	1,100.00	1,100.00	1,100.00	1,100.00	1,100.00	1,100.00	1,100.00	1,100.00	1,100.00	1,100.00	1,100.00	1,100.00	13,2

CENTRO DE COSTO: 38.06 - Oficina Sub Regional de Administración

OEI.07 - Modernizar la gestión pública regional.

AEI.07.04 - Control de procesos de gestión permanente; en el Gobierno Regional de Loreto.

CODIGO	ACTIVIDAD OPERATIVA	UBIGEO	U.M.	PRIORIDAD	PERIODO MULTIANUAL	PROGRAMACION MENSUAL													TOTAL AN
						META	01	02	03	04	05	06	07	08	09	10	11	12	
AOI00086100408	CONTRATACIÓN PERSONAL CAS	160107 - NAPO	PLANILLA	Muy Alta	2020	FISICO	1.00	1.00	1.00	1.00	1.00	1.00	1.00	1.00	1.00	1.00	1.00	1.00	1
						COSTEO S/	2,230.00	2,230.00	2,230.00	2,230.00	2,230.00	2,230.00	2,230.00	2,230.00	2,230.00	2,230.00	2,230.00	2,230.00	26,76
					2021	FISICO	1.00	1.00	1.00	1.00	1.00	1.00	1.00	1.00	1.00	1.00	1.00	1.00	1
						COSTEO S/	2,230.00	2,230.00	2,230.00	2,230.00	2,230.00	2,230.00	2,230.00	2,230.00	2,230.00	2,230.00	2,230.00	2,230.00	26,76
					2022	FISICO	1.00	1.00	1.00	1.00	1.00	1.00	1.00	1.00	1.00	1.00	1.00	1.00	1
						COSTEO S/	2,230.00	2,230.00	2,230.00	2,230.00	2,230.00	2,230.00	2,230.00	2,230.00	2,230.00	2,230.00	2,230.00	2,230.00	26,76
AOI00086100409	COORDINACIÓN ADMINISTRATIVAS CON LA OFICINA REGIONAL DE ADMINISTRACIÓN Y UNIDADES ORGÁNICAS DE LA SEDE CENTRAL	160107 - NAPO	ACCION	Muy Alta	2020	FISICO	1.00	1.00	1.00	1.00	1.00	1.00	1.00	1.00	1.00	1.00	1.00	1.00	1
						COSTEO S/	1,100.00	1,100.00	1,100.00	1,100.00	1,100.00	1,100.00	1,100.00	1,100.00	1,100.00	1,100.00	1,100.00	1,100.00	13,2
					2021	FISICO	1.00	1.00	1.00	1.00	1.00	1.00	1.00	1.00	1.00	1.00	1.00	1.00	1
						COSTEO S/	1,100.00	1,100.00	1,100.00	1,100.00	1,100.00	1,100.00	1,100.00	1,100.00	1,100.00	1,100.00	1,100.00	1,100.00	13,2
					2022	FISICO	1.00	1.00	1.00	1.00	1.00	1.00	1.00	1.00	1.00	1.00	1.00	1.00	1
						COSTEO S/	1,100.00	1,100.00	1,100.00	1,100.00	1,100.00	1,100.00	1,100.00	1,100.00	1,100.00	1,100.00	1,100.00	1,100.00	13,2
AOI00086100410	IMPLEMENTACIÓN DEL MANTENIMIENTO Y OPERATIVIDAD DE LA GERENCIA SUB REGIONAL DE NAPO	160107 - NAPO	ACCION	Muy Alta	2020	FISICO	3.00	3.00	3.00	3.00	3.00	3.00	3.00	3.00	3.00	3.00	3.00	3.00	3
						COSTEO S/	25,000.00	25,000.00	25,000.00	60,000.00	25,000.00	25,000.00	25,000.00	25,000.00	25,000.00	25,000.00	25,000.00	25,000.00	335,0
					2021	FISICO	3.00	3.00	3.00	3.00	3.00	3.00	3.00	3.00	3.00	3.00	3.00	3.00	3
						COSTEO S/	25,000.00	25,000.00	25,000.00	60,000.00	25,000.00	25,000.00	25,000.00	25,000.00	25,000.00	25,000.00	25,000.00	25,000.00	335,0
					2022	FISICO	3.00	3.00	3.00	3.00	3.00	3.00	3.00	3.00	3.00	3.00	3.00	3.00	3
						COSTEO S/	25,000.00	25,000.00	25,000.00	60,000.00	25,000.00	25,000.00	25,000.00	25,000.00	25,000.00	25,000.00	25,000.00	25,000.00	335,0

CENTRO DE COSTO: 39.02 - Oficina Sub Regional de Infraestructura

OEI.07 - Modernizar la gestión pública regional.

AEI.07.04 - Control de procesos de gestión permanente; en el Gobierno Regional de Loreto.

CODIGO	ACTIVIDAD OPERATIVA	UBIGEO	U.M.	PRIORIDAD	PERIODO MULTIANUAL	PROGRAMACION MENSUAL													TOTAL AN
						META	01	02	03	04	05	06	07	08	09	10	11	12	
AOI00086100297	ELABORACIÓN DE EXPEDIENTES TÉCNICOS PARA MANTENIMIENTO Y REHABILITACIÓN DE INSTITUCIONES EDUCATIVAS Y POSTAS DE SALUD	160511 - YAQUERANA	EXPEDIENTE TECNICO	Muy Alta	2020	FISICO	0.00	0.00	1.00	0.00	0.00	1.00	0.00	0.00	1.00	0.00	0.00	1.00	
						COSTEO S/	0.00	0.00	1,500.00	0.00	0.00	1,500.00	0.00	0.00	1,500.00	0.00	0.00	1,500.00	6,0
					2021	FISICO	0.00	0.00	1.00	0.00	0.00	1.00	0.00	0.00	1.00	0.00	0.00	1.00	
						COSTEO S/	0.00	0.00	1,500.00	0.00	0.00	1,500.00	0.00	0.00	1,500.00	0.00	0.00	1,500.00	6,0
					2022	FISICO	0.00	0.00	1.00	0.00	0.00	1.00	0.00	0.00	1.00	0.00	0.00	1.00	
						COSTEO S/	0.00	0.00	1,500.00	0.00	0.00	1,500.00	0.00	0.00	1,500.00	0.00	0.00	1,500.00	6,0
AOI00086100298	MANTENCIÓN DEL AERÓDROMO COLONIA ANGAMOS	160511 - YAQUERANA	KILOMETRO	Muy Alta	2020	FISICO	0.00	0.00	0.00	0.00	1,200.00	0.00	0.00	0.00	0.00	0.00	0.00	0.00	1,2
						COSTEO S/	0.00	0.00	0.00	0.00	25,000.00	0.00	0.00	0.00	0.00	0.00	0.00	0.00	25,0
					2021	FISICO	0.00	0.00	0.00	0.00	1,200.00	0.00	0.00	0.00	0.00	0.00	0.00	0.00	1,2
						COSTEO S/	0.00	0.00	0.00	0.00	25,000.00	0.00	0.00	0.00	0.00	0.00	0.00	0.00	25,0
					2022	FISICO	0.00	0.00	0.00	0.00	1,200.00	0.00	0.00	0.00	0.00	0.00	0.00	0.00	1,2
						COSTEO S/	0.00	0.00	0.00	0.00	25,000.00	0.00	0.00	0.00	0.00	0.00	0.00	0.00	25,0
AOI00086100299	MANTENCIÓN DEL EMBARCADERO FLUVIAL COLONIA ANGAMOS	160511 - YAQUERANA	MANTENIMIENTO	Muy Alta	2020	FISICO	0.00	0.00	1.00	0.00	0.00	0.00	0.00	0.00	0.00	0.00	0.00	0.00	
						COSTEO S/	0.00	0.00	20,000.00	0.00	0.00	0.00	0.00	0.00	0.00	0.00	0.00	0.00	20,0
					2021	FISICO	0.00	0.00	1.00	0.00	0.00	0.00	0.00	0.00	0.00	0.00	0.00	0.00	
						COSTEO S/	0.00	0.00	20,000.00	0.00	0.00	0.00	0.00	0.00	0.00	0.00	0.00	0.00	20,0
					2022	FISICO	0.00	0.00	1.00	0.00	0.00	0.00	0.00	0.00	0.00	0.00	0.00	0.00	
						COSTEO S/	0.00	0.00	20,000.00	0.00	0.00	0.00	0.00	0.00	0.00	0.00	0.00	0.00	20,0
AOI00086100300	REPARACIÓN Y MANTENCIÓN PUENTE PEATONAL LAS MALVINAS-COLONIA ANGAMOS	160511 - YAQUERANA	PUENTE	Muy Alta	2020	FISICO	0.00	0.00	0.00	1.00	0.00	0.00	0.00	0.00	0.00	0.00	0.00	0.00	
						COSTEO S/	0.00	0.00	0.00	45,000.00	0.00	0.00	0.00	0.00	0.00	0.00	0.00	0.00	45,0
					2021	FISICO	0.00	0.00	0.00	1.00	0.00	0.00	0.00	0.00	0.00	0.00	0.00	0.00	
						COSTEO S/	0.00	0.00	0.00	45,000.00	0.00	0.00	0.00	0.00	0.00	0.00	0.00	0.00	45,0
					2022	FISICO	0.00	0.00	0.00	1.00	0.00	0.00	0.00	0.00	0.00	0.00	0.00	0.00	
						COSTEO S/	0.00	0.00	0.00	45,000.00	0.00	0.00	0.00	0.00	0.00	0.00	0.00	0.00	45,0
AOI00086100301	MANTENCIÓN TROCHA CARROZABLE C.N. PUERTO ALEGRE-C.N. PUERTO CALLAO	160511 - YAQUERANA	KILOMETRO	Muy Alta	2020	FISICO	0.00	20.00	0.00	0.00	0.00	0.00	0.00	0.00	0.00	0.00	0.00	0.00	2
						COSTEO S/	0.00	45,000.00	0.00	0.00	0.00	0.00	0.00	0.00	0.00	0.00	0.00	0.00	45,0
					2021	FISICO	0.00	20.00	0.00	0.00	0.00	0.00	0.00	0.00	0.00	0.00	0.00	0.00	2
						COSTEO S/	0.00	45,000.00	0.00	0.00	0.00	0.00	0.00	0.00	0.00	0.00	0.00	0.00	45,0
					2022	FISICO	0.00	20.00	0.00	0.00	0.00	0.00	0.00	0.00	0.00	0.00	0.00	0.00	2
						COSTEO S/	0.00	45,000.00	0.00	0.00	0.00	0.00	0.00	0.00	0.00	0.00	0.00	0.00	45,0

CENTRO DE COSTO: 39.06 - Oficina Sub Regional de Administración

OEI.07 - Modernizar la gestión pública regional.

AEI.07.04 - Control de procesos de gestión permanente; en el Gobierno Regional de Loreto.

CODIGO	ACTIVIDAD OPERATIVA	UBIGEO	U.M.	PRIORIDAD	PERIODO MULTIANUAL	PROGRAMACION MENSUAL													TOTAL AN
						META	01	02	03	04	05	06	07	08	09	10	11	12	
AOI00086100302	IMPLEMENTACIÓN DEL MANTENIMIENTO Y OPERATIVIDAD DE LA GERENCIA SUB REGIONAL DE YAQUERANA	160511 - YAQUERANA	ACCION	Muy Alta	2020	FISICO	3.00	3.00	3.00	3.00	3.00	3.00	3.00	3.00	3.00	3.00	3.00	3.00	3
						COSTEO S/	15,000.00	15,000.00	15,000.00	15,000.00	15,000.00	15,000.00	15,000.00	15,000.00	15,000.00	15,000.00	15,000.00	15,000.00	180,0

					2021	FISICO	3.00	3.00	3.00	3.00	3.00	3.00	3.00	3.00	3.00	3.00	3.00	3.00	3
						COSTEO S/	15,000.00	15,000.00	15,000.00	15,000.00	15,000.00	15,000.00	15,000.00	15,000.00	15,000.00	15,000.00	15,000.00	15,000.00	180,0
					2022	FISICO	3.00	3.00	3.00	3.00	3.00	3.00	3.00	3.00	3.00	3.00	3.00	3.00	3
						COSTEO S/	15,000.00	15,000.00	15,000.00	15,000.00	15,000.00	15,000.00	15,000.00	15,000.00	15,000.00	15,000.00	15,000.00	15,000.00	180,0
AOI00086100303	CONTRATACIÓN PERSONAL CAS	160511 - YAQUERANA	PLANILLA	Muy Alta	2020	FISICO	1.00	1.00	1.00	1.00	1.00	1.00	1.00	1.00	1.00	1.00	1.00	1.00	1
						COSTEO S/	2,230.00	2,230.00	2,230.00	2,230.00	2,230.00	2,230.00	2,230.00	2,230.00	2,230.00	2,230.00	2,230.00	2,230.00	26,76
					2021	FISICO	1.00	1.00	1.00	1.00	1.00	1.00	1.00	1.00	1.00	1.00	1.00	1.00	1
						COSTEO S/	2,230.00	2,230.00	2,230.00	2,230.00	2,230.00	2,230.00	2,230.00	2,230.00	2,230.00	2,230.00	2,230.00	2,230.00	26,76
					2022	FISICO	1.00	1.00	1.00	1.00	1.00	1.00	1.00	1.00	1.00	1.00	1.00	1.00	1
						COSTEO S/	2,230.00	2,230.00	2,230.00	2,230.00	2,230.00	2,230.00	2,230.00	2,230.00	2,230.00	2,230.00	2,230.00	2,230.00	26,76

CENTRO DE COSTO: 40.01 - Gerencia Sub Regional de Putumayo

OEI.07 - Modernizar la gestión pública regional.

AEI.07.04 - Control de procesos de gestión permanente; en el Gobierno Regional de Loreto.

CODIGO	ACTIVIDAD OPERATIVA	UBIGEO	U.M.	PRIORIDAD	PERIODO MULTIANUAL	PROGRAMACION MENSUAL													TOTAL AN
						META	01	02	03	04	05	06	07	08	09	10	11	12	
AOI00086100367	COORDINACIÓN ADMINISTRATIVA CON LA ALTA DIRECCIÓN DE LA SEDE CENTRAL	160801 - PUTUMAYO	ACCION	Muy Alta	2020	FISICO	1.00	1.00	1.00	1.00	1.00	1.00	1.00	1.00	1.00	1.00	1.00	1.00	1
						COSTEO S/	1,364.00	1,364.00	1,364.00	1,364.00	1,364.00	1,364.00	1,364.00	1,364.00	1,364.00	1,364.00	1,364.00	1,364.00	16,36
					2021	FISICO	1.00	1.00	1.00	1.00	1.00	1.00	1.00	1.00	1.00	1.00	1.00	1.00	1
						COSTEO S/	1,364.00	1,364.00	1,364.00	1,364.00	1,364.00	1,364.00	1,364.00	1,364.00	1,364.00	1,364.00	1,364.00	1,364.00	16,36
					2022	FISICO	1.00	1.00	1.00	1.00	1.00	1.00	1.00	1.00	1.00	1.00	1.00	1.00	1
						COSTEO S/	1,364.00	1,364.00	1,364.00	1,364.00	1,364.00	1,364.00	1,364.00	1,364.00	1,364.00	1,364.00	1,364.00	1,364.00	16,36
AOI00086100369	REPRESENTACIÓN EN DIVERSAS ACTIVIDADES DESARROLLADAS EN LA PROVINCIA DE PUTUMAYO	160801 - PUTUMAYO	ACTIVIDAD EFECTUADA	Muy Alta	2020	FISICO	2.00	2.00	2.00	2.00	2.00	2.00	2.00	2.00	2.00	2.00	2.00	2.00	2
						COSTEO S/	800.00	800.00	800.00	800.00	800.00	800.00	800.00	800.00	800.00	800.00	800.00	800.00	9,60
					2021	FISICO	2.00	2.00	2.00	2.00	2.00	2.00	2.00	2.00	2.00	2.00	2.00	2.00	2
						COSTEO S/	800.00	800.00	800.00	800.00	800.00	800.00	800.00	800.00	800.00	800.00	800.00	800.00	9,60
					2022	FISICO	2.00	2.00	2.00	2.00	2.00	2.00	2.00	2.00	2.00	2.00	2.00	2.00	2
						COSTEO S/	800.00	800.00	800.00	800.00	800.00	800.00	800.00	800.00	800.00	800.00	800.00	800.00	9,60

CENTRO DE COSTO: 40.02 - Oficina Sub Regional de Infraestructura

OEI.06 - Mejorar el acceso a servicios sociales para personas en situación de vulnerabilidad.

AEI.06.01 - Programas sociales; implementados; para la población en situación de vulnerabilidad.

CODIGO	ACTIVIDAD OPERATIVA	UBIGEO	U.M.	PRIORIDAD	PERIODO MULTIANUAL	PROGRAMACION MENSUAL													TOTAL AN
						META	01	02	03	04	05	06	07	08	09	10	11	12	
AOI00086100370	COORDINACIÓN ANTE LA UNIDAD FORMULADORA DE LA SEDE CENTRAL PARA EVALUAR Y ELABORAR EXPEDIENTES TÉCNICOS	160801 - PUTUMAYO	EXPEDIENTE	Muy Alta	2020	FISICO	1.00	1.00	1.00	1.00	1.00	1.00	1.00	1.00	1.00	1.00	1.00	1.00	1
						COSTEO S/	1,364.00	1,364.00	1,364.00	1,364.00	1,364.00	1,364.00	1,364.00	1,364.00	1,364.00	1,364.00	1,364.00	1,364.00	16,36
					2021	FISICO	1.00	1.00	1.00	1.00	1.00	1.00	1.00	1.00	1.00	1.00	1.00	1.00	1
						COSTEO S/	1,364.00	1,364.00	1,364.00	1,364.00	1,364.00	1,364.00	1,364.00	1,364.00	1,364.00	1,364.00	1,364.00	1,364.00	16,36
					2022	FISICO	1.00	1.00	1.00	1.00	1.00	1.00	1.00	1.00	1.00	1.00	1.00	1.00	1
						COSTEO S/	1,364.00	1,364.00	1,364.00	1,364.00	1,364.00	1,364.00	1,364.00	1,364.00	1,364.00	1,364.00	1,364.00	1,364.00	16,36
AOI00086100371	MANTENCIÓN DE PISTAS, VEREDAS PEATONALES Y ACCESO VIAL	160800 -	METRO LINEAL	Muy Alta	2020	FISICO	1,500.00	1,500.00	1,500.00	1,500.00	1,500.00	1,500.00	1,500.00	1,500.00	1,500.00	1,500.00	1,500.00	1,500.00	18,00
						COSTEO S/	3,751.00	3,751.00	3,751.00	3,751.00	3,751.00	3,751.00	3,751.00	3,751.00	3,751.00	3,751.00	3,751.00	3,751.00	45,01
					2021	FISICO	1,500.00	1,500.00	1,500.00	1,500.00	1,500.00	1,500.00	1,500.00	1,500.00	1,500.00	1,500.00	1,500.00	1,500.00	18,00
						COSTEO S/	3,751.00	3,751.00	3,751.00	3,751.00	3,751.00	3,751.00	3,751.00	3,751.00	3,751.00	3,751.00	3,751.00	3,751.00	45,01

					2022	FISICO	1,500.00	1,500.00	1,500.00	1,500.00	1,500.00	1,500.00	1,500.00	1,500.00	1,500.00	1,500.00	1,500.00	1,500.00	18,0
						COSTEO S/	3,751.00	3,751.00	3,751.00	3,751.00	3,751.00	3,751.00	3,751.00	3,751.00	3,751.00	3,751.00	3,751.00	3,751.00	45,01
AOI00086100372	SUPERVISIÓN DE OBRAS EJECUTADAS Y EN EJECUCIÓN EN LA PROVINCIA DE PUTUMAYO	160800 -	SUPERVISION	Muy Alta	2020	FISICO	1.00	1.00	1.00	1.00	1.00	1.00	1.00	1.00	1.00	1.00	1.00	1.00	1
						COSTEO S/	2,000.00	2,000.00	2,000.00	2,000.00	2,000.00	2,000.00	2,000.00	2,000.00	2,000.00	2,000.00	2,000.00	2,000.00	24,0
					2021	FISICO	1.00	1.00	1.00	1.00	1.00	1.00	1.00	1.00	1.00	1.00	1.00	1.00	1
						COSTEO S/	2,000.00	2,000.00	2,000.00	2,000.00	2,000.00	2,000.00	2,000.00	2,000.00	2,000.00	2,000.00	2,000.00	2,000.00	24,0
					2022	FISICO	1.00	1.00	1.00	1.00	1.00	1.00	1.00	1.00	1.00	1.00	1.00	1.00	1
						COSTEO S/	2,000.00	2,000.00	2,000.00	2,000.00	2,000.00	2,000.00	2,000.00	2,000.00	2,000.00	2,000.00	2,000.00	2,000.00	24,0

CENTRO DE COSTO: 40.03 - Oficina Sub Regional de Desarrollo Socio Económico

OEI.06 - Mejorar el acceso a servicios sociales para personas en situación de vulnerabilidad.

AEI.06.01 - Programas sociales; implementados; para la población en situación de vulnerabilidad.

CODIGO	ACTIVIDAD OPERATIVA	UBIGEO	U.M.	PRIORIDAD	PERIODO MULTIANUAL	PROGRAMACION MENSUAL													TOTAL AN
						META	01	02	03	04	05	06	07	08	09	10	11	12	
AOI00086100375	COORDINACIÓN INTERSECTORIAL PARA DESARROLLAR ACTIVIDADES CÍVICO-SOCIALES Y CULTURALES EN BENEFICIOS DE LA POBLACIÓN VULNERABLE	160800 -	ACTIVIDAD EFECTUADA	Muy Alta	2020	FISICO	1.00	1.00	1.00	1.00	1.00	1.00	1.00	1.00	1.00	1.00	1.00	1.00	1
						COSTEO S/	20,283.00	20,283.00	20,283.00	20,283.00	20,283.00	20,283.00	20,283.00	20,283.00	20,283.00	20,283.00	20,283.00	20,283.00	243,39
					2021	FISICO	1.00	1.00	1.00	1.00	1.00	1.00	1.00	1.00	1.00	1.00	1.00	1.00	1
						COSTEO S/	20,283.00	20,283.00	20,283.00	20,283.00	20,283.00	20,283.00	20,283.00	20,283.00	20,283.00	20,283.00	20,283.00	20,283.00	243,39
					2022	FISICO	1.00	1.00	1.00	1.00	1.00	1.00	1.00	1.00	1.00	1.00	1.00	1.00	1
						COSTEO S/	20,283.00	20,283.00	20,283.00	20,283.00	20,283.00	20,283.00	20,283.00	20,283.00	20,283.00	20,283.00	20,283.00	20,283.00	243,39

CENTRO DE COSTO: 40.05 - Oficina Sub Regional de Planeamiento, Presupuesto y Gestión del Medio Ambiente

OEI.07 - Modernizar la gestión pública regional.

AEI.07.03 - Fiscalización de procesos de planeamiento; en forma permanente; en el Gobierno Regional de Loreto.

CODIGO	ACTIVIDAD OPERATIVA	UBIGEO	U.M.	PRIORIDAD	PERIODO MULTIANUAL	PROGRAMACION MENSUAL													TOTAL AN
						META	01	02	03	04	05	06	07	08	09	10	11	12	
AOI00086100374	FORMULACIÓN Y ACTUALIZACIÓN DOCUMENTOS DE GESTIÓN Y EVALUACIÓN PRESUPUESTAL DE INGRESOS Y GASTOS DE LA GERENCIA SUB REGIONAL DE PUTUMAYO EN LA SEDE CENTRAL	160801 - PUTUMAYO	DOCUMENTO	Muy Alta	2020	FISICO	1.00	1.00	1.00	1.00	1.00	1.00	1.00	1.00	1.00	1.00	1.00	1.00	1
						COSTEO S/	1,364.00	1,364.00	1,364.00	1,364.00	1,364.00	1,364.00	1,364.00	1,364.00	1,364.00	1,364.00	1,364.00	1,364.00	16,36
					2021	FISICO	1.00	1.00	1.00	1.00	1.00	1.00	1.00	1.00	1.00	1.00	1.00	1.00	1
						COSTEO S/	1,364.00	1,364.00	1,364.00	1,364.00	1,364.00	1,364.00	1,364.00	1,364.00	1,364.00	1,364.00	1,364.00	1,364.00	16,36
					2022	FISICO	1.00	1.00	1.00	1.00	1.00	1.00	1.00	1.00	1.00	1.00	1.00	1.00	1
						COSTEO S/	1,364.00	1,364.00	1,364.00	1,364.00	1,364.00	1,364.00	1,364.00	1,364.00	1,364.00	1,364.00	1,364.00	1,364.00	16,36

CENTRO DE COSTO: 40.06 - Oficina Sub Regional de Administración

OEI.07 - Modernizar la gestión pública regional.

AEI.07.04 - Control de procesos de gestión permanente; en el Gobierno Regional de Loreto.

CODIGO	ACTIVIDAD OPERATIVA	UBIGEO	U.M.	PRIORIDAD	PERIODO MULTIANUAL	PROGRAMACION MENSUAL													TOTAL AN
						META	01	02	03	04	05	06	07	08	09	10	11	12	
AOI00086100376	CONTRATACIÓN DE PERSONAL CAS	160801 - PUTUMAYO	PLANILLA	Muy Alta	2020	FISICO	1.00	1.00	1.00	1.00	1.00	1.00	1.00	1.00	1.00	1.00	1.00	1.00	1
						COSTEO S/	2,230.00	2,230.00	2,230.00	2,230.00	2,230.00	2,230.00	2,230.00	2,230.00	2,230.00	2,230.00	2,230.00	2,230.00	26,76
					2021	FISICO	1.00	1.00	1.00	1.00	1.00	1.00	1.00	1.00	1.00	1.00	1.00	1.00	1
						COSTEO S/	2,230.00	2,230.00	2,230.00	2,230.00	2,230.00	2,230.00	2,230.00	2,230.00	2,230.00	2,230.00	2,230.00	2,230.00	26,76
					2022	FISICO	1.00	1.00	1.00	1.00	1.00	1.00	1.00	1.00	1.00	1.00	1.00	1.00	1
						COSTEO S/	2,230.00	2,230.00	2,230.00	2,230.00	2,230.00	2,230.00	2,230.00	2,230.00	2,230.00	2,230.00	2,230.00	2,230.00	26,76
AOI00086100377	COORDINACIÓN ADMINISTRATIVAS CON OFICINA	160801 - PUTUMAYO	ACCION	Muy Alta	2020	FISICO	1.00	1.00	1.00	1.00	1.00	1.00	1.00	1.00	1.00	1.00	1.00	1.00	1
						COSTEO	1,364.00	1,364.00	1,364.00	1,364.00	1,364.00	1,364.00	1,364.00	1,364.00	1,364.00	1,364.00	1,364.00	1,364.00	16,36

	REGIONAL DE ADMINISTRACIÓN Y UNIDADES ORGÁNICAS DE LA SEDE CENTRAL					S/													
					2021	FISICO	1.00	1.00	1.00	1.00	1.00	1.00	1.00	1.00	1.00	1.00	1.00	1.00	1
						COSTEO S/	1,364.00	1,364.00	1,364.00	1,364.00	1,364.00	1,364.00	1,364.00	1,364.00	1,364.00	1,364.00	1,364.00	1,364.00	16,36
					2022	FISICO	1.00	1.00	1.00	1.00	1.00	1.00	1.00	1.00	1.00	1.00	1.00	1.00	1
						COSTEO S/	1,364.00	1,364.00	1,364.00	1,364.00	1,364.00	1,364.00	1,364.00	1,364.00	1,364.00	1,364.00	1,364.00	1,364.00	16,36
AOI00086100378	IMPLEMENTACIÓN DE LA OPERATIVIDAD DE LA GERENCIA SUB REGIONAL DE PUTUMAYO	160801 - PUTUMAYO	ACCION	Muy Alta	2020	FISICO	3.00	3.00	3.00	3.00	3.00	3.00	3.00	3.00	3.00	3.00	3.00	3.00	3
						COSTEO S/	25,000.00	25,000.00	55,000.00	25,000.00	25,000.00	25,000.00	25,000.00	25,000.00	25,000.00	25,000.00	25,000.00	25,000.00	330,00
					2021	FISICO	3.00	3.00	3.00	3.00	3.00	3.00	3.00	3.00	3.00	3.00	3.00	3.00	3
						COSTEO S/	25,000.00	25,000.00	55,000.00	25,000.00	25,000.00	25,000.00	25,000.00	25,000.00	25,000.00	25,000.00	25,000.00	25,000.00	330,00
					2022	FISICO	3.00	3.00	3.00	3.00	3.00	3.00	3.00	3.00	3.00	3.00	3.00	3.00	3
						COSTEO S/	25,000.00	25,000.00	55,000.00	25,000.00	25,000.00	25,000.00	25,000.00	25,000.00	25,000.00	25,000.00	25,000.00	25,000.00	330,00

COSTEO TOTAL AÑO 2020 S/	393,323,18
COSTEO TOTAL AÑO 2021 S/	408,452,81
COSTEO TOTAL AÑO 2022 S/	412,463,45

U.M. = Unidad de Medida

FIRMA

LORETO
GOBIERNO REGIONAL

002-863:

REGIÓN LORETO-ALTO AMAZONAS-YURIMAGUAS

Anexo B-4
PLAN OPERATIVO INSTITUCIONAL MULTIANUAL CON PROGRAMACIÓN FÍSICA Y COSTEO
Año : 2020 - 2022

Periodo POI Multianual	2020 - 2022
Nivel de Gobierno	R - GOBIERNOS REGIONALES
Sector	99 - GOBIERNOS REGIONALES
Pliego	453 - GOBIERNO REGIONAL DEL DEPARTAMENTO DE LORETO
Unidad Ejecutora	000863 - REGION LORETO-ALTO AMAZONAS-YURIMAGUAS

CENTRO DE COSTO: 01 - GERENCIA SUB REGIONAL DE ALTO AMAZONAS

OEI.10 - Mejorar la gestión del riesgo de desastres en el departamento.

AEI.10.06 - Implementación adecuada de servicios públicos seguros.

CODIGO	ACTIVIDAD OPERATIVA	UBIGEO	U.M.	PRIORIDAD	PERIODO MULTIANUAL	PROGRAMACION MENSUAL													TOTAL ANUAL
						META	01	02	03	04	05	06	07	08	09	10	11	12	
AOI00086300026	PREVISIÓN PAGO DE SERVICIOS PÚBLICOS BÁSICOS Y OTROS GASTOS.	160201 - YURIMAGUAS	ACCION	Muy Alta	2020	FISICO	1.00	1.00	1.00	1.00	1.00	1.00	1.00	1.00	1.00	1.00	1.00	1.00	12.00
						COSTEO S/	86,651.83	86,651.83	86,651.83	86,651.83	86,651.83	86,651.83	86,651.83	86,651.83	86,651.83	86,651.83	86,651.83	86,651.83	1,039,821.96
					2021	FISICO	1.00	1.00	1.00	1.00	1.00	1.00	1.00	1.00	1.00	1.00	1.00	1.00	12.00
						COSTEO S/	88,489.41	88,489.41	88,489.41	88,489.41	88,489.41	88,489.41	88,489.41	88,489.41	88,489.41	88,489.41	88,489.41	88,489.49	1,061,873.00
					2022	FISICO	1.00	1.00	1.00	1.00	1.00	1.00	1.00	1.00	1.00	1.00	1.00	1.00	12.00
						COSTEO S/	129,001.33	129,001.33	129,001.33	129,001.33	129,001.33	129,001.33	129,001.33	129,001.33	129,001.33	129,001.33	129,001.33	129,001.37	1,548,016.00

CENTRO DE COSTO: 04.02 - UNIDAD DE PLANEAMIENTO

OEI.07 - Modernizar la gestión pública regional.

AEI.07.01 - Evaluación de instrumentos de gestión; en forma permanente; en el Gobierno Regional de Loreto.

CODIGO	ACTIVIDAD OPERATIVA	UBIGEO	U.M.	PRIORIDAD	PERIODO MULTIANUAL	PROGRAMACION MENSUAL													TOTAL ANUAL
						META	01	02	03	04	05	06	07	08	09	10	11	12	
AOI00086300021	FORMULACION Y ELABORACION, EVALUACION TRIMESTRALES DEL POI, MEMORIA ANUAL, SEGUIMIENTO Y MONITOREO PROGRAMACION MULTIANUAL DE INVERSION.	160200 -	DOCUMENTO	Muy Alta	2020	FISICO	1.00	1.00	1.00	1.00	1.00	1.00	1.00	1.00	1.00	1.00	1.00	1.00	12.00
						COSTEO S/	700.00	700.00	700.00	700.00	700.00	700.00	700.00	700.00	700.00	700.00	700.00	700.00	8,400.00
					2021	FISICO	1.00	1.00	1.00	1.00	1.00	1.00	1.00	1.00	1.00	1.00	1.00	1.00	12.00
						COSTEO S/	750.00	750.00	750.00	750.00	750.00	750.00	750.00	750.00	750.00	750.00	750.00	750.00	9,000.00
					2022	FISICO	1.00	1.00	1.00	1.00	1.00	1.00	1.00	1.00	1.00	1.00	1.00	1.00	12.00
						COSTEO S/	833.33	833.33	833.33	833.33	833.33	833.33	833.33	833.33	833.33	833.33	833.33	833.37	10,000.00
AOI00086300022	COBERTURA DE ACTIVIDADES DE LA GERENCIA SUB REGIONAL DE ALTO AMAZONAS.	160200 -	ACCION	Muy Alta	2020	FISICO	1.00	1.00	1.00	1.00	1.00	1.00	1.00	1.00	1.00	1.00	1.00	1.00	12.00
						COSTEO S/	6,125.00	6,125.00	6,125.00	6,125.00	6,125.00	6,125.00	6,125.00	6,125.00	6,125.00	6,125.00	6,125.00	7,000.00	74,375.00
					2021	FISICO	1.00	1.00	1.00	1.00	1.00	1.00	1.00	1.00	1.00	1.00	1.00	1.00	12.00
						COSTEO S/	6,250.00	6,250.00	6,250.00	6,250.00	6,250.00	6,250.00	6,250.00	6,250.00	6,250.00	6,250.00	6,250.00	6,250.00	75,000.00
					2022	FISICO	1.00	1.00	1.00	1.00	1.00	1.00	1.00	1.00	1.00	1.00	1.00	1.00	12.00
						COSTEO S/	6,333.33	6,333.33	6,333.33	6,333.33	6,333.33	6,333.33	6,333.33	6,333.33	6,333.33	6,333.33	6,333.33	6,333.37	76,000.00

CENTRO DE COSTO: 06.01 - OFICINA SUB REGIONAL DE ADMINISTRACION

OEI.11 - Mejorar los servicios de saneamiento en el departamento.

AEI.11.01 - Programa de educación sanitaria; implementado para la población del departamento.

CODIGO	ACTIVIDAD OPERATIVA	UBIGEO	U.M.	PRIORIDAD	PERIODO MULTIANUAL	PROGRAMACION MENSUAL													TOTAL ANUAL
						META	01	02	03	04	05	06	07	08	09	10	11	12	
AOI00086300011	PROGRAMAR, ADQUIRIR, SUPERVISAR Y CONTROLAR LA PREVISIÓN DE BIENES Y SERVICIOS, Y FORMULAR, CONSOLIDAR Y CONTROLAR EL PLAN ANUAL DE ADQUISICIONES DE BIENES, SERVICIOS Y OBRAS.	160201 - YURIMAGUAS	ACCION	Muy Alta	2020	FISICO	6.00	6.00	6.00	6.00	6.00	6.00	6.00	6.00	6.00	6.00	6.00	6.00	72.00
						COSTEO S/	176,140.58	176,140.58	176,140.58	176,140.58	176,140.58	176,140.58	176,140.58	176,140.58	176,140.58	176,140.58	176,140.58	176,140.62	2,113,687.00
					2021	FISICO	6.00	6.00	6.00	6.00	6.00	6.00	6.00	6.00	6.00	6.00	6.00	6.00	72.00
						COSTEO S/	184,947.58	184,947.58	184,947.58	184,947.58	184,947.58	184,947.58	184,947.58	184,947.58	184,947.58	184,947.58	184,947.58	184,947.62	2,219,371.00
					2022	FISICO	6.00	6.00	6.00	6.00	6.00	6.00	6.00	6.00	6.00	6.00	6.00	6.00	72.00
						COSTEO S/	194,194.92	194,194.92	194,194.92	194,194.92	194,194.92	194,194.92	194,194.92	194,194.92	194,194.92	194,194.92	194,194.92	194,194.88	2,330,339.00
AOI00086300025	FORTALECER EL DESARROLLO DE CAPACIDADES EN LA GESTIÓN PUBLICA.	160200 -	ACCION	Muy Alta	2020	FISICO	0.00	1.00	0.00	0.00	0.00	0.00	0.00	0.00	0.00	0.00	0.00	0.00	1.00
						COSTEO S/	0.00	48,227.00	0.00	0.00	0.00	0.00	0.00	0.00	0.00	0.00	0.00	0.00	48,227.00
					2021	FISICO	0.00	1.00	0.00	0.00	0.00	0.00	0.00	0.00	0.00	0.00	0.00	0.00	1.00
						COSTEO S/	0.00	50,638.00	0.00	0.00	0.00	0.00	0.00	0.00	0.00	0.00	0.00	0.00	50,638.00
					2022	FISICO	0.00	1.00	0.00	0.00	0.00	0.00	0.00	0.00	0.00	0.00	0.00	0.00	1.00
						COSTEO S/	0.00	53,170.00	0.00	0.00	0.00	0.00	0.00	0.00	0.00	0.00	0.00	0.00	53,170.00

CENTRO DE COSTO: 06.03 - UNIDAD DE RECURSOS HUMANOS

OEI.07 - Modernizar la gestión pública regional.

AEI.07.02 - Fortalecimiento de capacidades; oportuno; a los servidores públicos del Gobierno Regional.

CODIGO	ACTIVIDAD OPERATIVA	UBIGEO	U.M.	PRIORIDAD	PERIODO MULTIANUAL	PROGRAMACION MENSUAL													TOTAL ANUAL
						META	01	02	03	04	05	06	07	08	09	10	11	12	
AOI00086300006	FORTALECER EL DESARROLLO DE CAPACIDADES DE LA GESTIÓN PUBLICA.	160201 - YURIMAGUAS	KIT	Muy Alta	2020	FISICO	42.00	42.00	42.00	42.00	42.00	42.00	42.00	42.00	42.00	42.00	42.00	43.00	505.00
						COSTEO S/	4,416.67	4,416.67	4,416.67	4,416.67	4,416.67	4,416.67	4,416.67	4,416.67	4,416.67	4,416.67	4,416.67	4,416.63	53,000.00
					2021	FISICO	42.00	42.00	42.00	42.00	42.00	42.00	42.00	42.00	42.00	42.00	42.00	43.00	505.00
						COSTEO S/	4,637.50	4,637.50	4,637.50	4,637.50	4,637.50	4,637.50	4,637.50	4,637.50	4,637.50	4,637.50	4,637.50	4,637.50	55,650.00
					2022	FISICO	42.00	42.00	42.00	42.00	42.00	42.00	42.00	42.00	42.00	42.00	42.00	43.00	505.00
						COSTEO S/	4,869.33	4,869.33	4,869.33	4,869.33	4,869.33	4,869.33	4,869.33	4,869.33	4,869.33	4,869.33	4,869.33	4,869.37	58,432.00
AOI00086300012	ELABORACION DE PLANILLA DE PAGO POR SUBSIDIO POR SEPELIO Y LUTO, SUBSIDIO ESSALUD, CTS POR 25 Y 35 AÑOS.	160201 - YURIMAGUAS	ACCION	Muy Alta	2020	FISICO	1.00	1.00	1.00	1.00	1.00	1.00	1.00	1.00	1.00	1.00	1.00	1.00	12.00
						COSTEO S/	7,522.00	7,522.00	7,522.00	7,522.00	7,522.00	7,522.00	7,522.00	7,522.00	7,522.00	7,522.00	7,522.00	7,522.00	90,264.00
					2021	FISICO	1.00	1.00	1.00	1.00	1.00	1.00	1.00	1.00	1.00	1.00	1.00	1.00	12.00
						COSTEO S/	7,522.00	7,522.00	7,522.00	7,522.00	7,522.00	7,522.00	7,522.00	7,522.00	7,522.00	7,522.00	7,522.00	7,522.00	90,264.00
					2022	FISICO	1.00	1.00	1.00	1.00	1.00	1.00	1.00	1.00	1.00	1.00	1.00	1.00	12.00
						COSTEO S/	7,522.00	7,522.00	7,522.00	7,522.00	7,522.00	7,522.00	7,522.00	7,522.00	7,522.00	7,522.00	7,522.00	7,522.00	90,264.00
AOI00086300013	GESTIÓN ADMINISTRATIVA	160201 - YURIMAGUAS	ACCION	Muy Alta	2020	FISICO	1.00	1.00	1.00	1.00	1.00	1.00	1.00	1.00	1.00	1.00	1.00	1.00	12.00
						COSTEO	4,219.83	4,219.83	4,219.83	4,219.83	4,219.83	4,219.83	4,219.83	4,219.83	4,219.83	4,219.83	4,219.83	4,219.87	50,638.00

						S/													
					2021	FISICO	1.00	1.00	1.00	1.00	1.00	1.00	1.00	1.00	1.00	1.00	1.00	1.00	12.00
						COSTEO S/	4,430.75	4,430.75	4,430.75	4,430.75	4,430.75	4,430.75	4,430.75	4,430.75	4,430.75	4,430.75	4,430.75	4,430.75	53,169.00
					2022	FISICO	1.00	1.00	1.00	1.00	1.00	1.00	1.00	1.00	1.00	1.00	1.00	1.00	12.00
						COSTEO S/	4,652.33	4,652.33	4,652.33	4,652.33	4,652.33	4,652.33	4,652.33	4,652.33	4,652.33	4,652.33	4,652.33	4,652.37	55,828.00
AOI00086300014	PAGO DE CUOTAS DEL REPRO - AFP	160201 - YURIMAGUAS	ACCION	Muy Alta	2020	FISICO	1.00	1.00	1.00	1.00	1.00	1.00	1.00	1.00	1.00	1.00	1.00	1.00	12.00
						COSTEO S/	944.56	944.56	944.56	944.56	944.56	944.56	944.56	944.56	944.56	944.56	944.56	944.56	11,334.72
					2021	FISICO	1.00	1.00	1.00	1.00	1.00	1.00	1.00	1.00	1.00	1.00	1.00	1.00	12.00
						COSTEO S/	944.56	944.56	944.56	944.56	944.56	944.56	944.56	944.56	944.56	944.56	944.56	944.56	11,334.72
					2022	FISICO	1.00	1.00	1.00	1.00	1.00	1.00	1.00	1.00	1.00	1.00	1.00	1.00	12.00
						COSTEO S/	944.56	944.56	944.56	944.56	944.56	944.56	944.56	944.56	944.56	944.56	944.56	944.56	11,334.72
AOI00086300015	ELABORACIÓN DE PLANILLAS DEL PERSONAL CAS. PARA EL PAGO DE HABERES	160201 - YURIMAGUAS	ACCION	Muy Alta	2020	FISICO	1.00	1.00	1.00	1.00	1.00	1.00	1.00	1.00	1.00	1.00	1.00	1.00	12.00
						COSTEO S/	153,266.84	153,266.84	153,266.84	153,266.84	153,266.84	153,266.84	153,266.84	153,266.84	153,266.84	153,266.84	153,266.84	153,266.84	1,839,202.08
					2021	FISICO	1.00	1.00	1.00	1.00	1.00	1.00	1.00	1.00	1.00	1.00	1.00	1.00	12.00
						COSTEO S/	153,266.84	153,266.84	153,266.84	153,266.84	153,266.84	153,266.84	153,266.84	153,266.84	153,266.84	153,266.84	153,266.84	153,266.84	1,839,202.08
					2022	FISICO	1.00	1.00	1.00	1.00	1.00	1.00	1.00	1.00	1.00	1.00	1.00	1.00	12.00
						COSTEO S/	153,266.84	153,266.84	153,266.84	153,266.84	153,266.84	153,266.84	153,266.84	153,266.84	153,266.84	153,266.84	153,266.84	153,266.84	1,839,202.08
AOI00086300016	ELABORACIÓN DE LA PLANILLA DE PERSONAL NOMBRADO PARA EL PAGO DE HABERES	160201 - YURIMAGUAS	ACCION	Muy Alta	2020	FISICO	1.00	1.00	1.00	1.00	1.00	1.00	1.00	1.00	1.00	1.00	1.00	1.00	12.00
						COSTEO S/	64,031.25	64,031.25	64,031.25	64,031.25	64,031.25	64,031.25	64,031.25	64,031.25	64,031.25	64,031.25	64,031.25	64,031.25	768,375.00
					2021	FISICO	1.00	1.00	1.00	1.00	1.00	1.00	1.00	1.00	1.00	1.00	1.00	1.00	12.00
						COSTEO S/	64,031.25	64,031.25	64,031.25	64,031.25	64,031.25	64,031.25	64,031.25	64,031.25	64,031.25	64,031.25	64,031.25	64,031.25	768,375.00
					2022	FISICO	1.00	1.00	1.00	1.00	1.00	1.00	1.00	1.00	1.00	1.00	1.00	1.00	12.00
						COSTEO S/	64,031.25	64,031.25	64,031.25	64,031.25	64,031.25	64,031.25	64,031.25	64,031.25	64,031.25	64,031.25	64,031.25	64,031.25	768,375.00

CENTRO DE COSTO: 07.01 - OFICINA SUB REGIONAL DE INFRAESTRUCTURA

OEI.03 - Mejorar el acceso a los servicios de educación de la población.

AEI.03.05 - Infraestructura educativa adecuada para estudiantes.

CODIGO	ACTIVIDAD OPERATIVA	UBIGEO	U.M.	PRIORIDAD	PERIODO MULTIANUAL	PROGRAMACION MENSUAL													TOTAL ANUAL
						META	01	02	03	04	05	06	07	08	09	10	11	12	
AOI00086300001	MEJORAMIENTO DE LOS SERVICIOS EDUCATIVOS DE LA INSTITUCION EDUCATIVA PUBLICA DE E.B.R. ESCUELA ARBOL DE LA CIUDAD DE YURIMAGUAS - DISTRITO DE YURIMAGUAS - PROVINCIA DE ALTO	160201 - YURIMAGUAS	OBRA	Muy Alta	2020	FISICO	1.00	1.00	1.00	1.00	1.00	1.00	1.00	1.00	1.00	1.00	1.00	1.00	1.00
						COSTEO S/	632,083.33	632,083.33	632,083.33	632,083.33	632,083.33	632,083.33	632,083.33	632,083.33	632,083.33	632,083.33	632,083.33	632,083.37	7,585,000.00
					2021	FISICO	1.00	1.00	1.00	1.00	1.00	1.00	1.00	1.00	1.00	1.00	1.00	1.00	1.00
						COSTEO S/	632,083.33	632,083.33	632,083.33	632,083.33	632,083.33	632,083.33	632,083.33	632,083.33	632,083.33	632,083.33	632,083.33	632,083.37	7,585,000.00
					2022	FISICO	1.00	1.00	1.00	1.00	1.00	1.00	1.00	1.00	1.00	1.00	1.00	1.00	1.00
						COSTEO	632,083.33	632,083.33	632,083.33	632,083.33	632,083.33	632,083.33	632,083.33	632,083.33	632,083.33	632,083.33	632,083.33	632,083.37	7,585,000.00

	AMAZONAS - LORETO.					S/													
AOI00086300017	MEJORAMIENTO DE LOS SERVICIOS EDUCATIVOS DE LA INSTITUCIÓN EDUCATIVA PUBLICA DE EDUCACIÓN BÁSICA REGULAR CESAR CALVO DE ARAUJO DEL CENTRO POBLADO DE SANTA LUCIA, DISTRITO DE YURIMAGUAS, PROVINCIA DE ALTO AMAZONAS, REGIÓN LORETO.	160201 - YURIMAGUAS	OBRA	Muy Alta	2020	FISICO	1.00	1.00	1.00	1.00	1.00	1.00	1.00	1.00	1.00	1.00	1.00	1.00	1.00
						COSTEO S/	166,666.66	166,666.66	166,666.66	166,666.66	166,666.66	166,666.66	166,666.66	166,666.66	166,666.66	166,666.66	166,666.74	166,666.66	2,000,000.00
					2021	FISICO	1.00	1.00	1.00	1.00	1.00	1.00	1.00	1.00	1.00	1.00	1.00	1.00	1.00
						COSTEO S/	166,666.66	166,666.66	166,666.66	166,666.66	166,666.66	166,666.66	166,666.66	166,666.66	166,666.66	166,666.66	166,666.74	166,666.66	2,000,000.00
						FISICO	1.00	1.00	1.00	1.00	1.00	1.00	1.00	1.00	1.00	1.00	1.00	1.00	1.00
					2022	COSTEO S/	166,666.66	166,666.66	166,666.66	166,666.66	166,666.66	166,666.66	166,666.66	166,666.66	166,666.66	166,666.66	166,666.74	166,666.66	2,000,000.00
AOI00086300018	MEJORAMIENTO DE LOS SERVICIOS EDUCATIVOS DE LA INSTITUCION EDUCATIVA PUBLICA DE EDUCACION BASICA REGULAR TECNICO INDUSTRIAL AGROPECUARIO KUMPANAMA DE LA COMUNIDAD DE NUEVO PROGRESO, DISTRITO DE BALSAPUERTO, ALTO AMAZONAS , LORETO.	160202 - BALSAPUERTO	OBRA	Muy Alta	2020	FISICO	1.00	1.00	1.00	1.00	1.00	1.00	1.00	1.00	1.00	1.00	1.00	1.00	1.00
						COSTEO S/	457,382.50	457,382.50	457,382.50	457,382.50	457,382.50	457,382.50	457,382.50	457,382.50	457,382.50	457,382.50	457,382.50	457,382.50	5,488,590.00
					2021	FISICO	1.00	1.00	1.00	1.00	1.00	1.00	1.00	1.00	1.00	1.00	1.00	1.00	1.00
						COSTEO S/	457,382.50	457,382.50	457,382.50	457,382.50	457,382.50	457,382.50	457,382.50	457,382.50	457,382.50	457,382.50	457,382.50	457,382.50	5,488,590.00
					2022	FISICO	1.00	1.00	1.00	1.00	1.00	1.00	1.00	1.00	1.00	1.00	1.00	1.00	1.00
						COSTEO S/	457,382.50	457,382.50	457,382.50	457,382.50	457,382.50	457,382.50	457,382.50	457,382.50	457,382.50	457,382.50	457,382.50	457,382.50	5,488,590.00
AOI00086300019	MEJORAMIENTO Y AMPLIACION DE LA I.E.P.E.B.R. DEL NIVEL SECUNDARIO EN LA COMUNIDAD DE CUIPARI, DISTRITO DE TENIENTE CESAR LOPEZ ROJAS, ALTO AMAZONAS, LORETO.	160211 - TENIENTE CESAR LOPEZ ROJAS	OBRA	Muy Alta	2020	FISICO	1.00	1.00	1.00	1.00	1.00	1.00	1.00	1.00	1.00	1.00	1.00	1.00	1.00
						COSTEO S/	158,833.00	158,833.00	158,833.00	158,833.00	158,833.00	158,833.00	158,833.00	158,833.00	158,833.00	158,833.00	158,833.00	158,833.00	1,905,996.00
					2021	FISICO	1.00	1.00	1.00	1.00	1.00	1.00	1.00	1.00	1.00	1.00	1.00	1.00	1.00
						COSTEO S/	158,833.00	158,833.00	158,833.00	158,833.00	158,833.00	158,833.00	158,833.00	158,833.00	158,833.00	158,833.00	158,833.00	158,833.00	1,905,996.00
					2022	FISICO	1.00	1.00	1.00	1.00	1.00	1.00	1.00	1.00	1.00	1.00	1.00	1.00	1.00
						COSTEO S/	158,833.00	158,833.00	158,833.00	158,833.00	158,833.00	158,833.00	158,833.00	158,833.00	158,833.00	158,833.00	158,833.00	158,833.00	1,905,996.00
AOI00086300020	MEJORAMIENTO DE LOS SERVICIOS EDUCATIVOS	160201 - YURIMAGUAS	OBRA	Muy Alta	2020	FISICO	1.00	1.00	1.00	1.00	1.00	1.00	1.00	1.00	1.00	1.00	1.00	1.00	1.00
						COSTEO	839,413.41	839,413.41	839,413.41	839,413.41	839,413.41	839,413.41	839,413.41	839,413.41	839,413.41	839,413.41	839,413.41	839,413.41	10,072,960.92

	DEL NIVEL INICIAL, PRIMARIA Y SECUNDARIA DE LA INSTITUCION EDUCATIVA PUBLICA DE EDUCACION BASICA REGULAR DEL CENTRO POBLADO DE PUERTO PERU, DISTRITO DE YURIMAGUAS-PROVINCIA DE ALTO AMAZONAS-LORETO.				2021	S/													
						FISICO	1.00	1.00	1.00	1.00	1.00	1.00	1.00	1.00	1.00	1.00	1.00	1.00	1.00
						COSTEO S/	839,413.41	839,413.41	839,413.41	839,413.41	839,413.41	839,413.41	839,413.41	839,413.41	839,413.41	839,413.41	839,413.41	839,413.41	10,072,960.92
					2022	FISICO	1.00	1.00	1.00	1.00	1.00	1.00	1.00	1.00	1.00	1.00	1.00	1.00	1.00
						COSTEO S/	839,413.41	839,413.41	839,413.41	839,413.41	839,413.41	839,413.41	839,413.41	839,413.41	839,413.41	839,413.41	839,413.41	839,413.41	10,072,960.92

OEI.06 - Mejorar el acceso a servicios sociales para personas en situación de vulnerabilidad.

AEI.06.03 - Programa de masificación deportiva; adecuado; para la población en situación de vulnerabilidad.

CODIGO	ACTIVIDAD OPERATIVA	UBIGEO	U.M.	PRIORIDAD	PERIODO MULTIANUAL	PROGRAMACION MENSUAL													TOTAL ANUAL
						META	01	02	03	04	05	06	07	08	09	10	11	12	
AOI00086300002	MEJORAMIENTO Y AMPLIACIÓN DE LOS SERVICIOS DEPORTIVOS DEL ESTADIO MUNICIPAL RICARDO CRUZALEGUI ROJAS DISTRITO DE YURIMAGUAS - PROVINCIA DE ALTO AMAZONAS - REGIÓN LORETO	160201 - YURIMAGUAS	OBRA	Muy Alta	2020	FISICO	1.00	1.00	1.00	1.00	1.00	1.00	1.00	1.00	1.00	1.00	1.00	1.00	1.00
						COSTEO S/	416,666.66	416,666.66	416,666.66	416,666.66	416,666.66	416,666.66	416,666.66	416,666.66	416,666.66	416,666.66	416,666.66	416,666.74	5,000,000.00
					2021	FISICO	1.00	1.00	1.00	1.00	1.00	1.00	1.00	1.00	1.00	1.00	1.00	1.00	1.00
						COSTEO S/	416,666.66	416,666.66	416,666.66	416,666.66	416,666.66	416,666.66	416,666.66	416,666.66	416,666.66	416,666.66	416,666.66	416,666.74	5,000,000.00
					2022	FISICO	1.00	1.00	1.00	1.00	1.00	1.00	1.00	1.00	1.00	1.00	1.00	1.00	1.00
						COSTEO S/	416,666.66	416,666.66	416,666.66	416,666.66	416,666.66	416,666.66	416,666.66	416,666.66	416,666.66	416,666.66	416,666.66	416,666.74	5,000,000.00

OEI.08 - Incrementar la competitividad productiva en el departamento.

AEI.08.02 - Promoción de la inversión; permanente; en el departamento.

CODIGO	ACTIVIDAD OPERATIVA	UBIGEO	U.M.	PRIORIDAD	PERIODO MULTIANUAL	PROGRAMACION MENSUAL													TOTAL ANUAL
						META	01	02	03	04	05	06	07	08	09	10	11	12	
AOI00086300029	ELABORACIÓN DE ESTUDIOS DE PRE INVERSIÓN	160201 - YURIMAGUAS	EXPEDIENTE	Muy Alta	2020	FISICO	1.00	1.00	1.00	1.00	1.00	1.00	1.00	1.00	1.00	1.00	1.00	1.00	12.00
						COSTEO S/	0.00	20,000,000.00	0.00	0.00	0.00	0.00	0.00	0.00	0.00	0.00	0.00	0.00	20,000,000.00
					2021	FISICO	1.00	1.00	1.00	1.00	1.00	1.00	1.00	1.00	1.00	1.00	1.00	1.00	12.00
						COSTEO S/	0.00	30,000,000.00	0.00	0.00	0.00	0.00	0.00	0.00	0.00	0.00	0.00	0.00	30,000,000.00
					2022	FISICO	1.00	1.00	1.00	1.00	1.00	1.00	1.00	1.00	1.00	1.00	1.00	1.00	12.00
						COSTEO S/	0.00	40,000,000.00	0.00	0.00	0.00	0.00	0.00	0.00	0.00	0.00	0.00	0.00	40,000,000.00

OEI.09 - Incrementar los servicios de conectividad en el departamento.

AEI.09.03 - Redes viables transitables para la población.

CODIGO	ACTIVIDAD OPERATIVA	UBIGEO	U.M.	PRIORIDAD	PERIODO MULTIANUAL	PROGRAMACION MENSUAL													TOTAL ANUAL
						META	01	02	03	04	05	06	07	08	09	10	11	12	
AOI00086300005	MANTENIMIENTO PERIODICO DE CAMINOS VECINALES NO PAVIMENTADOS CARRETERA	160201 - YURIMAGUAS	KILOMETRO	Muy Alta	2020	FISICO	19.00	19.00	19.00	19.00	19.00	19.00	19.00	19.00	19.00	19.00	19.00	19.00	19.00
						COSTEO S/	7,249.99	7,249.99	7,249.99	7,249.99	7,249.99	7,249.99	7,249.99	7,249.99	7,249.99	7,249.99	7,249.99	7,250.11	87,000.00
					2021	FISICO	19.00	19.00	19.00	19.00	19.00	19.00	19.00	19.00	19.00	19.00	19.00	19.00	19.00

	SANTO TOMAS(TRAMOS 1,2,3) YAHUAR KAIKO, GRAU, CHAMBIRA, NUEVO BELEN, SANTA CLARA.	2022	COSTEO S/	7,249.99	7,249.99	7,249.99	7,249.99	7,249.99	7,249.99	7,249.99	7,249.99	7,249.99	7,249.99	7,249.99	7,250.11	87,000.00
			FISICO	19.00	19.00	19.00	19.00	19.00	19.00	19.00	19.00	19.00	19.00	19.00	19.00	19.00
			COSTEO S/	7,249.99	7,249.99	7,249.99	7,249.99	7,249.99	7,249.99	7,249.99	7,249.99	7,249.99	7,249.99	7,249.99	7,250.11	87,000.00

CENTRO DE COSTO: 08.02 - DIVISION DE RECURSOS NATURALES

OEI.04 - Mejorar el servicio eléctrico para la población.

AEI.04.04 - Evaluaciones ambientales oportunas para los inversionistas del sector.

CODIGO	ACTIVIDAD OPERATIVA	UBIGEO	U.M.	PRIORIDAD	PERIODO MULTIANUAL	PROGRAMACION MENSUAL													TOTAL ANUAL
						META	01	02	03	04	05	06	07	08	09	10	11	12	
AOI00086300023	PROGRAMACIÓN DE TALLERES AMBIENTALES, EN TEMAS MANEJO DE RESIDUOS SÓLIDOS, HIDRICOS, BOSQUES.	160200 -	ACCION	Muy Alta	2020	FISICO	1.00	1.00	1.00	1.00	1.00	1.00	1.00	1.00	1.00	1.00	1.00	1.00	12.00
						COSTEO S/	625.00	625.00	625.00	625.00	625.00	625.00	625.00	625.00	625.00	625.00	625.00	625.00	7,500.00
					2021	FISICO	1.00	1.00	1.00	1.00	1.00	1.00	1.00	1.00	1.00	1.00	1.00	1.00	12.00
						COSTEO S/	708.33	708.33	708.33	708.33	708.33	708.33	708.33	708.33	708.33	708.33	708.33	708.37	8,500.00
					2022	FISICO	1.00	1.00	1.00	1.00	1.00	1.00	1.00	1.00	1.00	1.00	1.00	1.00	12.00
						COSTEO S/	766.67	766.67	766.67	766.67	766.67	766.67	766.67	766.67	766.67	766.67	766.67	766.63	9,200.00

CENTRO DE COSTO: 09.01 - OFICINA SUB REGIONAL DE DESARROLLO SOCIAL

OEI.01 - Contribuir al acceso de los servicios de protección para niñas; niños y adolescentes.

AEI.01.01 - Programa de prevención y atención; eficiente; para niñas; niños y adolescentes en situación de desprotección.

CODIGO	ACTIVIDAD OPERATIVA	UBIGEO	U.M.	PRIORIDAD	PERIODO MULTIANUAL	PROGRAMACION MENSUAL													TOTAL ANUAL
						META	01	02	03	04	05	06	07	08	09	10	11	12	
AOI00086300007	ENCUENTRO PROVINCIAL DE COMUNIDADES NATIVAS DE LA PROVINCIA DE ALTO AMAZONAS CAPACITACIÓN.	160201 - YURIMAGUAS	ACCION	Muy Alta	2020	FISICO	1.00	1.00	1.00	1.00	1.00	1.00	1.00	1.00	1.00	1.00	1.00	1.00	1.00
						COSTEO S/	375.00	375.00	375.00	375.00	375.00	375.00	375.00	375.00	375.00	375.00	375.00	375.00	4,500.00
					2021	FISICO	1.00	1.00	1.00	1.00	1.00	1.00	1.00	1.00	1.00	1.00	1.00	1.00	1.00
						COSTEO S/	458.33	458.33	458.33	458.33	458.33	458.33	458.33	458.33	458.33	458.33	458.33	458.37	5,500.00
					2022	FISICO	1.00	1.00	1.00	1.00	1.00	1.00	1.00	1.00	1.00	1.00	1.00	1.00	1.00
						COSTEO S/	541.67	541.67	541.67	541.67	541.67	541.67	541.67	541.67	541.67	541.67	541.67	541.63	6,500.00

OEI.02 - Mejorar el acceso a los servicios de salud para la población.

AEI.02.04 - Programa de salud mental diferenciado para la población.

CODIGO	ACTIVIDAD OPERATIVA	UBIGEO	U.M.	PRIORIDAD	PERIODO MULTIANUAL	PROGRAMACION MENSUAL													TOTAL ANUAL
						META	01	02	03	04	05	06	07	08	09	10	11	12	
AOI00086300024	DESARROLLO DE CAPACIDADES SOCIALES Y ECONOMICAS	160200 -	ACCION	Muy Alta	2020	FISICO	1.00	1.00	1.00	1.00	1.00	1.00	1.00	1.00	1.00	1.00	1.00	1.00	1.00
						COSTEO S/	4,019.00	4,019.00	4,019.00	4,019.00	4,019.00	4,019.00	4,019.00	4,019.00	4,019.00	4,019.00	4,019.00	4,019.00	48,228.00
					2021	FISICO	1.00	1.00	1.00	1.00	1.00	1.00	1.00	1.00	1.00	1.00	1.00	1.00	1.00
						COSTEO S/	4,019.00	4,019.00	4,019.00	4,019.00	4,019.00	4,019.00	4,019.00	4,019.00	4,019.00	4,019.00	4,019.00	4,019.00	48,228.00
					2022	FISICO	1.00	1.00	1.00	1.00	1.00	1.00	1.00	1.00	1.00	1.00	1.00	1.00	1.00
						COSTEO S/	4,125.00	4,125.00	4,125.00	4,125.00	4,125.00	4,125.00	4,125.00	4,125.00	4,125.00	4,125.00	4,125.00	4,125.00	49,500.00

CENTRO DE COSTO: 10.01 - OFICINA SUB REGIONAL DE DESARROLLO ECONOMICO

OEI.08 - Incrementar la competitividad productiva en el departamento.

AEI.08.06 - Fortalecimiento de las cadenas de valor; de manera permanente; en los sectores productivos.

CODIGO	ACTIVIDAD OPERATIVA	UBIGEO	U.M.	PRIORIDAD	PERIODO MULTIANUAL	PROGRAMACION MENSUAL													TOTAL ANUAL
						META	01	02	03	04	05	06	07	08	09	10	11	12	
AOI00086300027	MEJORAMIENTO DEL SERVICIO DE APOYO A LA CADENA PRODUCTIVA DE LA PALMA ACEITERA EN EL VALLE DEL SHANUSI-YURIMAGUAS-PAMPA HERMOSA-DISTRITO DE YURIMAGUAS-ALTO AMAZONAS - LORETO.	160201 - YURIMAGUAS	HECTAREA	Muy Alta	2020	FISICO	0.00	0.00	0.00	20.00	0.00	0.00	0.00	0.00	0.00	0.00	0.00	0.00	20.00
						COSTEO S/	1,167,659.00	0.00	0.00	0.00	0.00	0.00	0.00	0.00	0.00	0.00	0.00	0.00	1,167,659.00
AOI00086300028	MEJORAMIENTO DE LA COMPETIVIDAD PRODUCTIVA DEL CACAO EN LOS DISTRITOS DE BALSAPUERTO, SANTA CRUZ Y YURIMAGUAS-PROVINCIA DE ALTO AMAZONAS, REGION LORETO.	160201 - YURIMAGUAS	HECTAREA	Muy Alta	2020	FISICO	0.00	0.00	15.00	0.00	0.00	0.00	0.00	0.00	0.00	0.00	0.00	0.00	15.00
						COSTEO S/	0.00	0.00	4,853,750.00	0.00	0.00	0.00	0.00	0.00	0.00	0.00	0.00	0.00	4,853,750.00

COSTEO TOTAL AÑO 2020 S/	64,318,508.68
COSTEO TOTAL AÑO 2021 S/	68,435,651.72
COSTEO TOTAL AÑO 2022 S/	79,045,707.72

U.M. = Unidad de Medida

FIRMA

LORETO
GOBIERNO REGIONAL

003-864:

REGIÓN LORETO-UCAYALI-CONTAMANA

Anexo B-4
PLAN OPERATIVO INSTITUCIONAL MULTIANUAL CON PROGRAMACIÓN FÍSICA Y COSTEO
Año : 2020 - 2022

Periodo POI Multianual	2020 - 2022
Nivel de Gobierno	R - GOBIERNOS REGIONALES
Sector	99 - GOBIERNOS REGIONALES
Pliego	453 - GOBIERNO REGIONAL DEL DEPARTAMENTO DE LORETO
Unidad Ejecutora	000864 - REGION LORETO-UCAYALI-CONTAMANA

CENTRO DE COSTO: 03.01 - OFICINA SUB REGIONAL DE PLANEAMIENTO, PRESUPUESTO Y ACONDICIONAMIENTO TERRITORIAL

OEI.07 - Modernizar la gestión pública regional.

AEI.07.01 - Evaluación de instrumentos de gestión; en forma permanente; en el Gobierno Regional de Loreto.

CODIGO	ACTIVIDAD OPERATIVA	UBIGEO	U.M.	PRIORIDAD	PERIODO MULTIANUAL	PROGRAMACION MENSUAL													TOTAL ANUAL
						META	01	02	03	04	05	06	07	08	09	10	11	12	
AOI00086400001	ELABORACION Y ACTUALIZACION DOCUMENTOS DE GESTION	160601 - CONTAMANA	DOCUMENTO	Alta	2020	FISICO	0.00	0.00	1.00	0.00	0.00	1.00	0.00	0.00	1.00	0.00	0.00	1.00	4.00
						COSTEO S/	0.00	0.00	2,500.00	0.00	0.00	2,500.00	0.00	0.00	2,500.00	0.00	0.00	2,500.00	10,000.00
					2021	FISICO	0.00	0.00	1.00	0.00	0.00	1.00	0.00	0.00	1.00	0.00	0.00	1.00	4.00
						COSTEO S/	0.00	0.00	2,500.00	0.00	0.00	2,500.00	0.00	0.00	2,500.00	0.00	0.00	2,500.00	10,000.00
					2022	FISICO	0.00	0.00	1.00	0.00	0.00	1.00	0.00	0.00	1.00	0.00	0.00	1.00	4.00
						COSTEO S/	0.00	0.00	2,500.00	0.00	0.00	2,500.00	0.00	0.00	2,500.00	0.00	0.00	2,500.00	10,000.00

CENTRO DE COSTO: 04.01 - OFICINA SUB REGIONAL DE ADMINISTRACION

OEI.07 - Modernizar la gestión pública regional.

AEI.07.02 - Fortalecimiento de capacidades; oportuno; a los servidores públicos del Gobierno Regional.

CODIGO	ACTIVIDAD OPERATIVA	UBIGEO	U.M.	PRIORIDAD	PERIODO MULTIANUAL	PROGRAMACION MENSUAL													TOTAL ANUAL
						META	01	02	03	04	05	06	07	08	09	10	11	12	
AOI00086400004	GESTION ADMINISTRATIVA	160601 - CONTAMANA	ACCION	Alta	2020	FISICO	1.00	1.00	1.00	1.00	1.00	1.00	1.00	1.00	1.00	1.00	1.00	1.00	12.00
						COSTEO S/	10,000.00	10,000.00	10,000.00	10,000.00	10,000.00	10,000.00	10,000.00	10,000.00	10,000.00	10,000.00	10,000.00	10,000.00	120,000.00
					2021	FISICO	1.00	1.00	1.00	1.00	1.00	1.00	1.00	1.00	1.00	1.00	1.00	1.00	12.00
						COSTEO S/	10,000.00	10,000.00	10,000.00	10,000.00	10,000.00	10,000.00	10,000.00	10,000.00	10,000.00	10,000.00	10,000.00	10,000.00	120,000.00
					2022	FISICO	1.00	1.00	1.00	1.00	1.00	1.00	1.00	1.00	1.00	1.00	1.00	1.00	12.00
						COSTEO S/	10,000.00	10,000.00	10,000.00	10,000.00	10,000.00	10,000.00	10,000.00	10,000.00	10,000.00	10,000.00	10,000.00	10,000.00	120,000.00
AOI00086400007	ACCIONES ADMINISTRATIVAS PARA LA OPERATIVIDAD Y MANTENIMIENTO DE LA ENTIDAD	160601 - CONTAMANA	ACCION	Muy Alta	2020	FISICO	1.00	1.00	1.00	1.00	1.00	1.00	1.00	1.00	1.00	1.00	1.00	1.00	12.00
						COSTEO S/	153,685.00	161,185.00	153,685.00	153,685.00	161,185.00	153,685.00	153,685.00	161,185.00	153,685.00	153,685.00	153,685.00	161,185.00	1,874,220.00
					2021	FISICO	1.00	1.00	1.00	1.00	1.00	1.00	1.00	1.00	1.00	1.00	1.00	1.00	12.00
						COSTEO S/	153,685.00	161,185.00	204,935.00	153,685.00	163,685.00	199,935.00	153,685.00	163,685.00	204,935.00	153,685.00	153,685.00	207,435.00	2,074,220.00
					2022	FISICO	1.00	1.00	1.00	1.00	1.00	1.00	1.00	1.00	1.00	1.00	1.00	1.00	12.00
						COSTEO S/	153,685.00	161,185.00	253,685.00	163,685.00	168,685.00	153,685.00	153,685.00	268,685.00	163,685.00	153,685.00	153,685.00	161,185.00	2,109,220.00

CENTRO DE COSTO: 04.05 - UNIDAD DE RECURSOS HUMANOS

OEI.07 - Modernizar la gestión pública regional.

AEI.07.02 - Fortalecimiento de capacidades; oportuno; a los servidores públicos del Gobierno Regional.

CODIGO	ACTIVIDAD OPERATIVA	UBIGEO	U.M.	PRIORIDAD	PERIODO MULTIANUAL	PROGRAMACION MENSUAL													TOTAL ANUAL
						META	01	02	03	04	05	06	07	08	09	10	11	12	
AOI00086400003	OBLIGACIONES PREVISIONALES	160601 - CONTAMANA	PLANTILLA	Alta	2020	FISICO	1.00	1.00	1.00	1.00	1.00	1.00	1.00	1.00	1.00	1.00	1.00	1.00	12.00
						COSTEO S/	1,564.00	1,565.00	1,564.00	1,565.00	1,565.00	1,565.00	1,565.00	1,565.00	1,565.00	1,565.00	1,565.00	1,565.00	18,778.00
					2021	FISICO	1.00	1.00	1.00	1.00	1.00	1.00	1.00	1.00	1.00	1.00	1.00	1.00	12.00
						COSTEO S/	1,564.00	1,565.00	1,564.00	1,565.00	1,565.00	1,565.00	1,565.00	1,565.00	1,565.00	1,565.00	1,565.00	1,565.00	18,778.00
					2022	FISICO	1.00	1.00	1.00	1.00	1.00	1.00	1.00	1.00	1.00	1.00	1.00	1.00	12.00
						COSTEO S/	1,564.00	1,565.00	1,564.00	1,565.00	1,565.00	1,565.00	1,565.00	1,565.00	1,565.00	1,565.00	1,565.00	1,565.00	18,778.00
AOI00086400006	ELABORACIÒN DE PLANILLAS DEL PERSONAL NOMBRADO, CONTRATADO Y CAS	160601 - CONTAMANA	PLANILLA	Muy Alta	2020	FISICO	1.00	1.00	1.00	1.00	1.00	1.00	1.00	1.00	1.00	1.00	1.00	1.00	12.00
						COSTEO S/	205,056.00	198,656.00	198,655.00	198,656.00	198,656.00	198,656.00	203,456.00	198,656.00	198,656.00	198,655.00	198,656.00	203,455.00	2,399,869.00
					2021	FISICO	1.00	1.00	1.00	1.00	1.00	1.00	1.00	1.00	1.00	1.00	1.00	1.00	12.00
						COSTEO S/	205,056.00	198,656.00	198,655.00	198,656.00	198,656.00	198,656.00	203,456.00	198,656.00	198,656.00	198,655.00	198,656.00	203,455.00	2,399,869.00
					2022	FISICO	1.00	1.00	1.00	1.00	1.00	1.00	1.00	1.00	1.00	1.00	1.00	1.00	12.00
						COSTEO S/	205,056.00	198,656.00	198,655.00	198,656.00	198,656.00	198,656.00	203,456.00	198,656.00	198,656.00	198,655.00	198,656.00	203,455.00	2,399,869.00

CENTRO DE COSTO: 06.01 - OFICINA SUB REGIONAL DE INFRAESTRUCTURA

OEI.03 - Mejorar el acceso a los servicios de educación de la población.

AEI.03.05 - Infraestructura educativa adecuada para estudiantes.

CODIGO	ACTIVIDAD OPERATIVA	UBIGEO	U.M.	PRIORIDAD	PERIODO MULTIANUAL	PROGRAMACION MENSUAL													TOTAL ANUAL
						META	01	02	03	04	05	06	07	08	09	10	11	12	
AOI00086400008	MEJORAMIENTO DE INFRAESTRUCTURA DE EDUCACION BASICA REGULAR EN EL DISTRITO DE CONTAMANA	160601 - CONTAMANA	OBRA	Muy Alta	2020	FISICO	0.00	0.00	0.00	0.25	0.00	0.25	0.00	0.00	0.25	0.00	0.25	0.00	1.00
						COSTEO S/	0.00	0.00	0.00	1,420,565.00	0.00	1,420,566.00	0.00	0.00	1,420,567.00	0.00	1,420,563.00	0.00	5,682,261.00
AOI00086400009	MEJORAMIENTO DE INFRAESTRUCTURA DE EDUCACION BASICA REGULAR DE LA IES LEONCIO GARCIA BARDALES DE LA CC.NN DE SANTA ANA.	160603 - PADRE MARQUEZ	OBRA	Muy Alta	2020	FISICO	0.00	0.00	0.00	0.25	0.00	0.00	0.25	0.00	0.25	0.00	0.00	0.25	1.00
						COSTEO S/	0.00	0.00	0.00	285,468.00	0.00	0.00	285,469.00	0.00	285,469.00	0.00	0.00	285,468.00	1,141,874.00
AOI00086400010	MEJORAMIENTO DE INFRAESTRUCTURA DE EDUCACION BASICA REGULAR EN EL DISTRITO DE SARAYACU	160605 - SARAYACU	OBRA	Muy Alta	2021	FISICO	0.00	0.00	0.00	0.00	0.00	0.00	0.00	0.20	0.00	0.20	0.00	0.10	0.50
						COSTEO S/	0.00	2,069,295.00	0.00	2,069,295.00	0.00	1,034,647.00	0.00	2,069,095.00	0.00	2,069,095.00	0.00	1,034,050.00	10,345,477.00
AOI00086400011	MEJORAMIENTO DE INFRAESTRUCTURA DE EDUCACION BASICA REGULAR EN EL DISTRITO DE INAHUAYA	160602 - INAHUAYA	OBRA	Muy Alta	2022	FISICO	0.00	0.00	0.00	0.00	0.00	0.00	0.50	0.00	0.00	0.00	0.50	0.00	1.00
						COSTEO S/	0.00	0.00	0.00	0.00	0.00	0.00	1,600,075.00	0.00	0.00	0.00	1,600,075.00	0.00	3,200,150.00
AOI00086400012	MEJORAMIENTO DE INFRAESTRUCTURA DE EDUCACION BASICA REGULAR	160604 - PAMPA HERMOSA	OBRA	Muy Alta	2022	FISICO	0.00	0.20	0.00	0.20	0.00	0.20	0.00	0.20	0.00	0.20	0.00	0.00	1.00
						COSTEO S/	0.00	261,498.00	0.00	261,498.00	0.00	261,498.00	0.00	256,492.00	0.00	257,478.00	0.00	0.00	1,298,464.00

	EN EL DISTRITO DE PAMPA HERMOSA.																		
AOI00086400013	MEJORAMIENTO DE INFRAESTRUCTURA DE EDUCACION BASICA REGULAR DEL DISTRITO DE CONTAMANA.	160601 - CONTAMANA	OBRA	Muy Alta	2022	FISICO	0.00	0.00	0.20	0.00	0.20	0.00	0.20	0.00	0.20	0.00	0.20	0.00	1.00
						COSTEO S/	0.00	0.00	238,651.00	0.00	238,651.00	0.00	238,651.00	0.00	238,651.00	0.00	238,653.00	0.00	1,193,257.00

OEI.08 - Incrementar la competitividad productiva en el departamento.

AEI.08.02 - Promoción de la inversión; permanente; en el departamento.

CODIGO	ACTIVIDAD OPERATIVA	UBIGEO	U.M.	PRIORIDAD	PERIODO MULTIANUAL	PROGRAMACION MENSUAL													TOTAL ANUAL
						META	01	02	03	04	05	06	07	08	09	10	11	12	
AOI00086400014	ELABORACIÓN DE ESTUDIOS DE PRE INVERSIÓN	160601 - CONTAMANA	EXPEDIENTE	Muy Alta	2020	FISICO	1.00	1.00	1.00	1.00	1.00	1.00	1.00	1.00	1.00	1.00	1.00	1.00	12.00
						COSTEO S/	0.00	5,000,000.00	0.00	0.00	0.00	0.00	0.00	0.00	0.00	0.00	0.00	0.00	5,000,000.00
					2021	FISICO	1.00	1.00	1.00	1.00	1.00	1.00	1.00	1.00	1.00	1.00	1.00	1.00	12.00
						COSTEO S/	0.00	5,000,000.00	0.00	0.00	0.00	0.00	0.00	0.00	0.00	0.00	0.00	0.00	5,000,000.00
					2022	FISICO	1.00	1.00	1.00	1.00	1.00	1.00	1.00	1.00	1.00	1.00	1.00	1.00	12.00
						COSTEO S/	0.00	15,000,000.00	0.00	0.00	0.00	0.00	0.00	0.00	0.00	0.00	0.00	0.00	15,000,000.00

CENTRO DE COSTO: 07.01 - OFICINA SUB REGIONAL DE DESARROLLO SOCIO-ECONOMICO

OEI.06 - Mejorar el acceso a servicios sociales para personas en situación de vulnerabilidad.

AEI.06.01 - Programas sociales; implementados; para la población en situación de vulnerabilidad.

CODIGO	ACTIVIDAD OPERATIVA	UBIGEO	U.M.	PRIORIDAD	PERIODO MULTIANUAL	PROGRAMACION MENSUAL													TOTAL ANUAL
						META	01	02	03	04	05	06	07	08	09	10	11	12	
AOI00086400005	ASISTENCIA TECNICA	160600 -	ACCION	Muy Alta	2020	FISICO	1.00	1.00	1.00	1.00	1.00	1.00	1.00	1.00	1.00	1.00	1.00	1.00	12.00
						COSTEO S/	100,000.00	100,000.00	100,000.00	100,000.00	100,000.00	100,000.00	100,000.00	100,000.00	100,000.00	100,000.00	100,000.00	100,000.00	1,200,000.00
					2021	FISICO	1.00	1.00	1.00	1.00	1.00	1.00	1.00	1.00	1.00	1.00	1.00	1.00	12.00
						COSTEO S/	100,000.00	100,000.00	100,000.00	100,000.00	100,000.00	100,000.00	100,000.00	100,000.00	100,000.00	100,000.00	100,000.00	100,000.00	1,200,000.00
					2022	FISICO	1.00	1.00	1.00	1.00	0.00	0.00	0.00	0.00	0.00	0.00	0.00	0.00	4.00
						COSTEO S/	125,000.00	125,000.00	125,000.00	125,000.00	0.00	0.00	0.00	0.00	0.00	0.00	0.00	0.00	500,000.00

COSTEO TOTAL AÑO 2020 S/	17,447,002.00
COSTEO TOTAL AÑO 2021 S/	21,168,344.00
COSTEO TOTAL AÑO 2022 S/	25,849,738.00

U.M. = Unidad de Medida

FIRMA

004-1326:

REG. LORETO-ORGANISMO PÚBLICO INFRAEST. PARA LA PRODUCTIVIDAD

Anexo B-4
PLAN OPERATIVO INSTITUCIONAL MULTIANUAL CON PROGRAMACIÓN FÍSICA Y COSTEO
Año : 2020 - 2022

Periodo POI Multianual	2020 - 2022
Nivel de Gobierno	R - GOBIERNOS REGIONALES
Sector	99 - GOBIERNOS REGIONALES
Pliego	453 - GOBIERNO REGIONAL DEL DEPARTAMENTO DE LORETO
Unidad Ejecutora	001326 - REG. LORETO- ORGANISMO PUBLICO INFRAEST. PARA LA PRODUCTIVIDAD

CENTRO DE COSTO: 01 - DIRECCION EJECUTIVA

OEI.07 - Modernizar la gestión pública regional.

AEI.07.03 - Fiscalización de procesos de planeamiento; en forma permanente; en el Gobierno Regional de Loreto.

CODIGO	ACTIVIDAD OPERATIVA	UBIGEO	U.M.	PRIORIDAD	PERIODO MULTIANUAL	PROGRAMACION MENSUAL													TOTAL ANUAL
						META	01	02	03	04	05	06	07	08	09	10	11	12	
AOI00132600002	SUPERVISIÓN DE LAS ACTIVIDADES TÉCNICAS, ECONÓMICAS, FINANCIERAS Y ADMINISTRATIVAS PARA EL CUMPLIMIENTO DE LOS OBJETIVOS INSTITUCIONALES	160101 - IQUITOS	ACCION DE CONTROL	Muy Alta	2020	FISICO	1.00	1.00	1.00	1.00	1.00	1.00	1.00	1.00	1.00	1.00	1.00	1.00	12.00
						COSTEO S/	5,342.42	5,342.42	5,342.42	5,342.42	5,342.42	5,342.42	5,342.42	5,342.42	5,342.42	5,342.42	5,342.40	5,342.40	64,109.00
					2021	FISICO	1.00	1.00	1.00	1.00	1.00	1.00	1.00	1.00	1.00	1.00	1.00	1.00	12.00
						COSTEO S/	5,342.42	5,342.42	5,342.42	5,342.42	5,342.42	5,342.42	5,342.42	5,342.42	5,342.42	5,342.42	5,342.40	5,342.40	64,109.00
					2022	FISICO	1.00	1.00	1.00	1.00	1.00	1.00	1.00	1.00	1.00	1.00	1.00	1.00	12.00
						COSTEO S/	5,342.42	5,342.42	5,342.42	5,342.42	5,342.42	5,342.42	5,342.42	5,342.42	5,342.42	5,342.42	5,342.40	5,342.40	64,109.00

CENTRO DE COSTO: 02 - DIRECCION DE ASMINISTRACION

OEI.07 - Modernizar la gestión pública regional.

AEI.07.04 - Control de procesos de gestión permanente; en el Gobierno Regional de Loreto.

CODIGO	ACTIVIDAD OPERATIVA	UBIGEO	U.M.	PRIORIDAD	PERIODO MULTIANUAL	PROGRAMACION MENSUAL													TOTAL ANUAL
						META	01	02	03	04	05	06	07	08	09	10	11	12	
AOI00132600005	PROGRAMAR, EJECUTAR Y CONTROLAR LOS BIENES Y SERVICIOS Y OBRAS NECESARIAS PARA EL CUMPLIMIENTO DE LA FINALIDAD DEL OPIPP.	160101 - IQUITOS	ACCION DE CONTROL	Muy Alta	2020	FISICO	1.00	1.00	1.00	1.00	1.00	1.00	1.00	1.00	1.00	1.00	1.00	1.00	12.00
						COSTEO S/	58,748.00	58,748.00	58,748.00	58,748.00	58,748.00	58,748.00	58,748.00	58,748.00	58,748.00	58,748.00	58,748.00	58,748.00	704,976.00
					2021	FISICO	1.00	1.00	1.00	1.00	1.00	1.00	1.00	1.00	1.00	1.00	1.00	1.00	12.00
						COSTEO S/	58,748.00	58,748.00	58,748.00	58,748.00	58,748.00	58,748.00	58,748.00	58,748.00	58,748.00	58,748.00	58,748.00	58,748.00	704,976.00
					2022	FISICO	1.00	1.00	1.00	1.00	1.00	1.00	1.00	1.00	1.00	1.00	1.00	1.00	12.00
						COSTEO S/	58,748.00	58,748.00	58,748.00	58,748.00	58,748.00	58,748.00	58,748.00	58,748.00	58,748.00	58,748.00	58,748.00	58,748.00	704,976.00

CENTRO DE COSTO: 02.1 - OFICINA DE CONTABILIDAD

OEI.07 - Modernizar la gestión pública regional.

AEI.07.04 - Control de procesos de gestión permanente; en el Gobierno Regional de Loreto.

CODIGO	ACTIVIDAD OPERATIVA	UBIGEO	U.M.	PRIORIDAD	PERIODO MULTIANUAL	PROGRAMACION MENSUAL													TOTAL ANUAL
						META	01	02	03	04	05	06	07	08	09	10	11	12	
AOI00132600006	SERVICIO DE LA DEUDA PUBLICA	160101 - IQUITOS	CUOTA	Muy Alta	2020	FISICO	0.00	0.00	1.00	0.00	0.00	1.00	0.00	0.00	1.00	0.00	0.00	0.00	3.00
						COSTEO S/	0.00	0.00	7,748,745.00	0.00	0.00	7,748,745.00	0.00	0.00	7,748,745.00	0.00	0.00	0.00	23,246,235.00
					2021	FISICO	0.00	0.00	1.00	0.00	0.00	1.00	0.00	0.00	1.00	0.00	0.00	0.00	3.00
						COSTEO	0.00	0.00	7,748,745.00	0.00	0.00	7,748,745.00	0.00	0.00	7,748,745.00	0.00	0.00	0.00	23,246,235.00

						S/													
					2022	FISICO	0.00	0.00	1.00	0.00	0.00	1.00	0.00	0.00	1.00	0.00	0.00	0.00	3.00
						COSTEO S/	0.00	0.00	7,748,745.00	0.00	0.00	7,748,745.00	0.00	0.00	7,748,745.00	0.00	0.00	0.00	23,246,235.00
AOI00132600007	REGISTRAR, CONTROLAR Y CONTABILIZAR LOS RECURSOS FINANCIEROS DEL TESORO PÚBLICO Y LAS DIVERSAS FUENTES DE FINANCIAMIENTO	160101 - IQUITOS	ACCION DE CONTROL	Muy Alta	2020	FISICO	1.00	1.00	1.00	1.00	1.00	1.00	1.00	1.00	1.00	1.00	1.00	1.00	12.00
						COSTEO S/	8,333.33	8,333.33	8,333.33	8,333.33	8,333.33	8,333.33	8,333.33	8,333.33	8,333.33	8,333.33	8,333.30	8,333.40	100,000.00
					2021	FISICO	1.00	1.00	1.00	1.00	1.00	1.00	1.00	1.00	1.00	1.00	1.00	1.00	12.00
						COSTEO S/	8,333.33	8,333.33	8,333.33	8,333.33	8,333.33	8,333.33	8,333.33	8,333.33	8,333.33	8,333.33	8,333.30	8,333.40	100,000.00
					2022	FISICO	1.00	1.00	1.00	1.00	1.00	1.00	1.00	1.00	1.00	1.00	1.00	1.00	12.00
						COSTEO S/	8,333.33	8,333.33	8,333.33	8,333.33	8,333.33	8,333.33	8,333.33	8,333.33	8,333.33	8,333.33	8,333.30	8,333.40	100,000.00

CENTRO DE COSTO: 02.2 - OFICINA DE TESORERIA

OEI.07 - Modernizar la gestión pública regional.

AEI.07.04 - Control de procesos de gestión permanente; en el Gobierno Regional de Loreto.

CODIGO	ACTIVIDAD OPERATIVA	UBIGEO	U.M.	PRIORIDAD	PERIODO MULTIANUAL	PROGRAMACION MENSUAL													TOTAL ANUAL
						META	01	02	03	04	05	06	07	08	09	10	11	12	
AOI00132600011	REGISTRO, CUSTODIA Y DEPOSITO DE LOS FONDOS, CARTAS FIANZAS Y DEMÁS VALORES DEL OPIPP.	160101 - IQUITOS	ACCION DE CONTROL	Muy Alta	2020	FISICO	1.00	1.00	1.00	1.00	1.00	1.00	1.00	1.00	1.00	1.00	1.00	1.00	12.00
						COSTEO S/	10,738.00	10,738.00	10,738.00	10,738.00	10,738.00	10,738.00	10,738.00	10,738.00	10,738.00	10,738.00	10,738.00	10,738.00	128,856.00
					2021	FISICO	1.00	1.00	1.00	1.00	1.00	1.00	1.00	1.00	1.00	1.00	1.00	1.00	12.00
						COSTEO S/	10,738.00	10,738.00	10,738.00	10,738.00	10,738.00	10,738.00	10,738.00	10,738.00	10,738.00	10,738.00	10,738.00	10,738.00	128,856.00
					2022	FISICO	1.00	1.00	1.00	1.00	1.00	1.00	1.00	1.00	1.00	1.00	1.00	1.00	12.00
						COSTEO S/	10,738.00	10,738.00	10,738.00	10,738.00	10,738.00	10,738.00	10,738.00	10,738.00	10,738.00	10,738.00	10,738.00	10,738.00	128,856.00

CENTRO DE COSTO: 02.3 - OFICINA DE LOGISTICA

OEI.07 - Modernizar la gestión pública regional.

AEI.07.04 - Control de procesos de gestión permanente; en el Gobierno Regional de Loreto.

CODIGO	ACTIVIDAD OPERATIVA	UBIGEO	U.M.	PRIORIDAD	PERIODO MULTIANUAL	PROGRAMACION MENSUAL													TOTAL ANUAL
						META	01	02	03	04	05	06	07	08	09	10	11	12	
AOI00132600009	ADMINISTRACIÓN FÍSICA DE LOS SISTEMAS DE ABASTECIMIENTO, LOGÍSTICA, SERVICIOS GENERALES Y DE LOS ALMACENES DEL OPIPP	160101 - IQUITOS	ACCION	Muy Alta	2020	FISICO	1.00	1.00	1.00	1.00	1.00	1.00	1.00	1.00	1.00	1.00	1.00	1.00	12.00
						COSTEO S/	11,250.00	11,250.00	11,250.00	11,250.00	11,250.00	11,250.00	11,250.00	11,250.00	11,250.00	11,250.00	11,250.00	11,250.00	135,000.00
					2021	FISICO	1.00	1.00	1.00	1.00	1.00	1.00	1.00	1.00	1.00	1.00	1.00	1.00	12.00
						COSTEO S/	11,250.00	11,250.00	11,250.00	11,250.00	11,250.00	11,250.00	11,250.00	11,250.00	11,250.00	11,250.00	11,250.00	11,250.00	135,000.00
					2022	FISICO	1.00	1.00	1.00	1.00	1.00	1.00	1.00	1.00	1.00	1.00	1.00	1.00	12.00
						COSTEO S/	11,250.00	11,250.00	11,250.00	11,250.00	11,250.00	11,250.00	11,250.00	11,250.00	11,250.00	11,250.00	11,250.00	11,250.00	135,000.00

CENTRO DE COSTO: 02.4 - OFICINA DE RECURSOS HUMANOS

OEI.07 - Modernizar la gestión pública regional.

AEI.07.02 - Fortalecimiento de capacidades; oportuno; a los servidores públicos del Gobierno Regional.

CODIGO	ACTIVIDAD OPERATIVA	UBIGEO	U.M.	PRIORIDAD	PERIODO MULTIANUAL	PROGRAMACION MENSUAL													TOTAL ANUAL
						META	01	02	03	04	05	06	07	08	09	10	11	12	
AOI00132600013	ADMINISTRACIÓN, GESTIÓN, CAPACITACIÓN Y	160101 - IQUITOS	ACCION DE CONTROL	Muy Alta	2020	FISICO	1.00	1.00	1.00	1.00	1.00	1.00	1.00	1.00	1.00	1.00	1.00	1.00	12.00
						COSTEO S/	277,557.00	277,557.00	277,557.00	277,557.00	277,557.00	277,557.00	277,557.00	277,557.00	277,557.00	277,557.00	277,557.00	277,557.00	3,330,684.00

	CONTROL DEL PERSONAL EN TODO LO RELACIONADO A LAS PERCEPCIONES, PRESTACIONES Y BENEFICIOS DE LOS TRABAJADORES.			2021	FISICO	1.00	1.00	1.00	1.00	1.00	1.00	1.00	1.00	1.00	1.00	1.00	1.00	12.00
					COSTEO S/	277,557.00	277,557.00	277,557.00	277,557.00	277,557.00	277,557.00	277,557.00	277,557.00	277,557.00	277,557.00	277,557.00	277,557.00	3,330,684.00
				2022	FISICO	1.00	1.00	1.00	1.00	1.00	1.00	1.00	1.00	1.00	1.00	1.00	1.00	12.00
					COSTEO S/	277,557.00	277,557.00	277,557.00	277,557.00	277,557.00	277,557.00	277,557.00	277,557.00	277,557.00	277,557.00	277,557.00	277,557.00	3,330,684.00

CENTRO DE COSTO: 03 - DIRECCION DE PLANEAMIENTO Y PRESUPUESTO

OEI.07 - Modernizar la gestión pública regional.

AEI.07.03 - Fiscalización de procesos de planeamiento; en forma permanente; en el Gobierno Regional de Loreto.

CODIGO	ACTIVIDAD OPERATIVA	UBIGEO	U.M.	PRIORIDAD	PERIODO MULTIANUAL	PROGRAMACION MENSUAL													TOTAL ANUAL
						META	01	02	03	04	05	06	07	08	09	10	11	12	
AOI00132600014	FORMULACIÓN, SEGUIMIENTO Y MONITOREO DE LOS PLANES (POI, PEI) EN FUNCIÓN DE LA POLÍTICA INSTITUCIONAL, SECTORIAL Y NACIONAL, ASI COMO EN LA FORMULACIÓN Y EVALUACIÓN DEL PRESUPUESTO DE ACUERDO A LOS OBJETIVOS Y METAS DE LA INSTITUCIÓN.	160101 - IQUITOS	ACCION DE CONTROL	Muy Alta	2020	FISICO	1.00	1.00	1.00	1.00	1.00	1.00	1.00	1.00	1.00	1.00	1.00	1.00	12.00
						COSTEO S/	20,700.00	20,700.00	20,700.00	20,700.00	20,700.00	20,700.00	20,700.00	20,700.00	20,700.00	20,700.00	20,700.00	20,700.00	248,400.00
					2021	FISICO	1.00	1.00	1.00	1.00	1.00	1.00	1.00	1.00	1.00	1.00	1.00	1.00	12.00
						COSTEO S/	20,700.00	20,700.00	20,700.00	20,700.00	20,700.00	20,700.00	20,700.00	20,700.00	20,700.00	20,700.00	20,700.00	20,700.00	248,400.00
					2022	FISICO	1.00	1.00	1.00	1.00	1.00	1.00	1.00	1.00	1.00	1.00	1.00	1.00	12.00
						COSTEO S/	20,700.00	20,700.00	20,700.00	20,700.00	20,700.00	20,700.00	20,700.00	20,700.00	20,700.00	20,700.00	20,700.00	20,700.00	248,400.00

CENTRO DE COSTO: 04 - DIRECCION DE ASESORIA JURIDICA

OEI.07 - Modernizar la gestión pública regional.

AEI.07.04 - Control de procesos de gestión permanente; en el Gobierno Regional de Loreto.

CODIGO	ACTIVIDAD OPERATIVA	UBIGEO	U.M.	PRIORIDAD	PERIODO MULTIANUAL	PROGRAMACION MENSUAL													TOTAL ANUAL
						META	01	02	03	04	05	06	07	08	09	10	11	12	
AOI00132600016	ASESORAMIENTO LEGAL A LA DIRECCIÓN EJECUTIVA Y DEMÁS ÓRGANOS DEL OPIPP EN MATERIA DE ADMINISTRACIÓN Y GESTIÓN	160101 - IQUITOS	GESTIONES LEGALES	Muy Alta	2020	FISICO	1.00	1.00	1.00	1.00	1.00	1.00	1.00	1.00	1.00	1.00	1.00	1.00	12.00
						COSTEO S/	8,333.33	8,333.33	8,333.33	8,333.33	8,333.33	8,333.33	8,333.33	8,333.33	8,333.33	8,333.33	8,333.35	8,333.35	100,000.00
					2021	FISICO	1.00	1.00	1.00	1.00	1.00	1.00	1.00	1.00	1.00	1.00	1.00	1.00	12.00
						COSTEO S/	8,333.33	8,333.33	8,333.33	8,333.33	8,333.33	8,333.33	8,333.33	8,333.33	8,333.33	8,333.33	8,333.35	8,333.35	100,000.00
					2022	FISICO	1.00	1.00	1.00	1.00	1.00	1.00	1.00	1.00	1.00	1.00	1.00	1.00	12.00
						COSTEO S/	8,333.33	8,333.33	8,333.33	8,333.33	8,333.33	8,333.33	8,333.33	8,333.33	8,333.33	8,333.33	8,333.35	8,333.35	100,000.00

CENTRO DE COSTO: 05 - DIRECCION DE INGENIERIA

OEI.04 - Mejorar el servicio eléctrico para la población.

AEI.04.03 - Infraestructura eléctrica eficiente para la población.

CODIGO	ACTIVIDAD OPERATIVA	UBIGEO	U.M.	PRIORIDAD	PERIODO MULTIANUAL	PROGRAMACION MENSUAL													TOTAL ANUAL
						META	01	02	03	04	05	06	07	08	09	10	11	12	
AOI00132600017	ELABORACIÓN, EJECUCIÓN Y CUMPLIMIENTO DE LOS ESTUDIOS U	160101 - IQUITOS	PROYECTO	Muy Alta	2020	FISICO	1.00	1.00	1.00	1.00	1.00	1.00	1.00	1.00	1.00	1.00	1.00	1.00	12.00
						COSTEO S/	604,270.25	604,270.25	604,270.25	604,270.25	604,270.25	604,270.25	604,270.25	604,270.25	604,270.25	604,270.25	604,270.20	604,270.20	7,251,242.90
					2021	FISICO	1.00	1.00	1.00	1.00	1.00	1.00	1.00	1.00	1.00	1.00	1.00	1.00	12.00

OBRAS EN LAS FASES DE PRE-INVERSIÓN Y POST-INVERSIÓN DE LOS PROYECTOS A CARGO		COSTEO S/	751,393.17	751,393.17	751,393.17	751,393.17	751,393.17	751,393.17	751,393.17	751,393.17	751,393.17	751,393.17	751,393.17	751,393.18	9,016,718.05
		FISICO	1.00	1.00	1.00	1.00	1.00	1.00	1.00	1.00	1.00	1.00	1.00	1.00	12.00
	2022	COSTEO S/	905,872.25	905,872.25	905,872.25	905,872.25	905,872.25	905,872.25	905,872.25	905,872.25	905,872.25	905,872.25	905,872.25	905,872.20	10,870,466.95

COSTEO TOTAL AÑO 2020 S/	35,309,502.90
COSTEO TOTAL AÑO 2021 S/	37,074,978.05
COSTEO TOTAL AÑO 2022 S/	38,928,726.95

U.M. = Unidad de Medida

FIRMA

LORETO
GOBIERNO REGIONAL

100-865:

REGIÓN LORETO-AGRICULTURA

Anexo B-4
PLAN OPERATIVO INSTITUCIONAL MULTIANUAL CON PROGRAMACIÓN FÍSICA Y COSTEO
Año : 2020 - 2022

Periodo POI Multianual	2020 - 2022
Nivel de Gobierno	R - GOBIERNOS REGIONALES
Sector	99 - GOBIERNOS REGIONALES
Pliego	453 - GOBIERNO REGIONAL DEL DEPARTAMENTO DE LORETO
Unidad Ejecutora	000865 - REGION LORETO-AGRICULTURA

CENTRO DE COSTO: 01.01 - DIRECCIÓN EJECUTIVA

OEI.07 - Modernizar la gestión pública regional.

AEI.07.04 - Control de procesos de gestión permanente; en el Gobierno Regional de Loreto.

CODIGO	ACTIVIDAD OPERATIVA	UBIGEO	U.M.	PRIORIDAD	PERIODO MULTIANUAL	PROGRAMACION MENSUAL													TOTAL ANUAL
						META	01	02	03	04	05	06	07	08	09	10	11	12	
AOI00086500062	IMPLEMENTACIÓN DE POLÍTICAS AGRARIAS NACIONALES Y REGIONALES.	160100 -	ACCION	Muy Alta	2020	FISICO	1.00	1.00	1.00	1.00	1.00	1.00	1.00	1.00	1.00	1.00	1.00	1.00	12.00
						COSTEO S/	2,178.00	2,178.00	2,178.00	2,178.00	2,178.00	2,178.00	2,178.00	2,180.00	2,180.00	2,178.00	2,180.00	2,180.00	26,144.00
					2021	FISICO	1.00	1.00	1.00	1.00	1.00	1.00	1.00	1.00	1.00	1.00	1.00	1.00	12.00
						COSTEO S/	2,178.00	2,178.00	2,178.00	2,178.00	2,178.00	2,178.00	2,178.00	2,180.00	2,180.00	2,178.00	2,180.00	2,180.00	26,144.00
					2022	FISICO	1.00	1.00	1.00	1.00	1.00	1.00	1.00	1.00	1.00	1.00	1.00	1.00	12.00
						COSTEO S/	2,178.00	2,178.00	2,178.00	2,178.00	2,178.00	2,178.00	2,178.00	2,180.00	2,180.00	2,178.00	2,180.00	2,180.00	26,144.00
AOI00086500079	SUPERVICIÓN Y CONTROL DE LAS ACTIVIDADES EJECUTADAS POR LAS UNIDADES ORGÁNICAS, PROGRAMAS Y PROYECTOS.	160100 -	ACCION	Muy Alta	2020	FISICO	3.00	3.00	3.00	3.00	3.00	3.00	3.00	3.00	3.00	3.00	3.00	3.00	36.00
						COSTEO S/	4,178.00	4,178.00	4,178.00	4,178.00	4,178.00	4,178.00	4,178.00	4,178.00	4,178.00	4,178.00	4,178.00	4,178.00	50,136.00
					2021	FISICO	4.00	4.00	4.00	4.00	4.00	4.00	4.00	4.00	4.00	4.00	4.00	4.00	48.00
						COSTEO S/	4,614.00	4,614.00	4,614.00	4,614.00	4,614.00	4,614.00	4,614.00	4,614.00	4,614.00	4,614.00	4,614.00	4,611.00	55,365.00
					2022	FISICO	5.00	5.00	5.00	5.00	5.00	5.00	5.00	5.00	5.00	5.00	5.00	5.00	60.00
						COSTEO S/	5,070.00	5,074.00	5,074.00	5,074.00	5,073.00	5,070.00	5,070.00	5,070.00	5,070.00	5,070.00	5,070.00	5,070.00	60,855.00
AOI00086500080	PARTICIPACIÓN EN REUNIONES DE GORE-EJECUTIVOS.	160101 - IQUITOS	ACCION	Muy Alta	2020	FISICO	0.00	0.00	0.00	1.00	0.00	0.00	0.00	1.00	0.00	0.00	0.00	1.00	3.00
						COSTEO S/	0.00	0.00	0.00	8,914.00	0.00	0.00	0.00	8,914.00	0.00	0.00	0.00	8,717.00	26,545.00
					2021	FISICO	0.00	0.00	0.00	1.00	0.00	0.00	0.00	1.00	0.00	0.00	0.00	1.00	3.00
						COSTEO S/	0.00	0.00	0.00	8,914.00	0.00	0.00	0.00	8,914.00	0.00	0.00	0.00	8,717.00	26,545.00
					2022	FISICO	0.00	0.00	0.00	1.00	0.00	0.00	0.00	1.00	0.00	0.00	0.00	1.00	3.00
						COSTEO S/	0.00	0.00	0.00	8,914.00	0.00	0.00	0.00	8,914.00	0.00	0.00	0.00	8,717.00	26,545.00
AOI00086500081	DIRECCIÓN DE LAS SESIONES ORDINARIAS Y EXTRAORDONARIAS DEL CGRA-L.	160101 - IQUITOS	ACCION	Muy Alta	2020	FISICO	1.00	1.00	1.00	1.00	1.00	1.00	1.00	1.00	1.00	1.00	1.00	1.00	12.00
						COSTEO S/	145.00	145.00	145.00	145.00	145.00	145.00	145.00	145.00	146.00	149.00	149.00	149.00	1,753.00
					2021	FISICO	1.00	1.00	1.00	1.00	1.00	1.00	1.00	1.00	1.00	1.00	1.00	1.00	12.00
						COSTEO S/	145.00	145.00	145.00	145.00	145.00	145.00	145.00	145.00	146.00	149.00	149.00	149.00	1,753.00
					2022	FISICO	1.00	1.00	1.00	1.00	1.00	1.00	1.00	1.00	1.00	1.00	1.00	1.00	12.00
						COSTEO S/	145.00	145.00	145.00	145.00	145.00	145.00	145.00	145.00	146.00	149.00	149.00	149.00	1,753.00

AOI00086500082	PAGO A PERSONAL Y OBLIGACIONES SOCIALES.	160101 - IQUITOS	ACCION	Muy Alta	2020	FISICO	1.00	1.00	1.00	1.00	1.00	1.00	1.00	1.00	1.00	1.00	1.00	1.00	12.00
						COSTEO S/	7,803.00	7,803.00	7,803.00	7,803.00	7,803.00	7,803.00	7,803.00	7,803.00	7,803.00	7,803.00	7,807.00	7,807.00	93,644.00
					2021	FISICO	1.00	1.00	1.00	1.00	1.00	1.00	1.00	1.00	1.00	1.00	1.00	1.00	12.00
						COSTEO S/	7,803.00	7,803.00	7,803.00	7,803.00	7,803.00	7,803.00	7,803.00	7,803.00	7,803.00	7,803.00	7,807.00	7,807.00	93,644.00
					2022	FISICO	1.00	1.00	1.00	1.00	1.00	1.00	1.00	1.00	1.00	1.00	1.00	1.00	12.00
						COSTEO S/	7,803.00	7,803.00	7,803.00	7,803.00	7,803.00	7,803.00	7,803.00	7,803.00	7,803.00	7,803.00	7,807.00	7,807.00	93,644.00

CENTRO DE COSTO: 02.01 - OFICINA DE PLANEAMIENTO Y PRESUPUESTO AGRARIO

OEI.07 - Modernizar la gestión pública regional.

AEI.07.01 - Evaluación de instrumentos de gestión; en forma permanente; en el Gobierno Regional de Loreto.

CODIGO	ACTIVIDAD OPERATIVA	UBIGEO	U.M.	PRIORIDAD	PERIODO MULTIANUAL	PROGRAMACION MENSUAL													TOTAL ANUAL
						META	01	02	03	04	05	06	07	08	09	10	11	12	
AOI00086500019	PROGRAMACIÓN, FORMULACIÓN, EJECUCIÓN Y EVALUACIÓN DEL PRESUPUESTO DE LAS AGENCIAS AGRARIAS, DIRECCIONES DE LINEAS, PROGRAMAS Y PROYECTOS.	160101 - IQUITOS	REGISTRO	Muy Alta	2020	FISICO	1.00	1.00	1.00	1.00	1.00	1.00	1.00	1.00	1.00	1.00	1.00	1.00	12.00
						COSTEO S/	5,300.00	5,300.00	5,300.00	5,300.00	5,300.00	5,300.00	5,300.00	5,300.00	5,300.00	5,300.00	5,300.00	5,300.00	63,600.00
					2021	FISICO	1.00	1.00	1.00	1.00	1.00	1.00	1.00	1.00	1.00	1.00	1.00	1.00	12.00
						COSTEO S/	5,300.00	5,300.00	5,300.00	5,300.00	5,300.00	5,300.00	5,300.00	5,300.00	5,300.00	5,300.00	5,300.00	5,300.00	63,600.00
					2022	FISICO	1.00	1.00	1.00	1.00	1.00	1.00	1.00	1.00	1.00	1.00	1.00	1.00	12.00
						COSTEO S/	5,300.00	5,300.00	5,300.00	5,300.00	5,300.00	5,300.00	5,300.00	5,300.00	5,300.00	5,300.00	5,300.00	5,300.00	63,600.00
AOI00086500020	REGISTRO Y MODIFICACIÒN PRESUPUESTAL SEGÚN ART. 12 DE LA LEY DE PRESUPUESTO.	160101 - IQUITOS	REGISTRO	Muy Alta	2020	FISICO	0.00	0.00	1.00	0.00	0.00	1.00	0.00	0.00	1.00	0.00	0.00	1.00	4.00
						COSTEO S/	0.00	0.00	2,300.00	0.00	0.00	2,300.00	0.00	0.00	2,300.00	0.00	0.00	2,300.00	9,200.00
					2021	FISICO	0.00	0.00	1.00	0.00	0.00	1.00	0.00	0.00	1.00	0.00	0.00	1.00	4.00
						COSTEO S/	0.00	0.00	2,300.00	0.00	0.00	2,300.00	0.00	0.00	2,300.00	0.00	0.00	2,300.00	9,200.00
					2022	FISICO	0.00	0.00	1.00	0.00	0.00	1.00	0.00	0.00	1.00	0.00	0.00	1.00	4.00
						COSTEO S/	0.00	0.00	2,300.00	0.00	0.00	2,300.00	0.00	0.00	2,300.00	0.00	0.00	2,300.00	9,200.00
AOI00086500021	ACTUALIZACIÓN Y REGISTRO DE INFORMACIÓN EN EL AIRHSP.	160101 - IQUITOS	REGISTRO	Muy Alta	2020	FISICO	0.00	0.00	1.00	0.00	0.00	1.00	0.00	0.00	1.00	0.00	0.00	1.00	4.00
						COSTEO S/	0.00	0.00	2,300.00	0.00	0.00	2,300.00	0.00	0.00	2,300.00	0.00	0.00	2,300.00	9,200.00
					2021	FISICO	0.00	0.00	1.00	0.00	0.00	1.00	0.00	0.00	1.00	0.00	0.00	1.00	4.00
						COSTEO S/	0.00	0.00	2,300.00	0.00	0.00	2,300.00	0.00	0.00	2,300.00	0.00	0.00	2,300.00	9,200.00
					2022	FISICO	0.00	0.00	1.00	0.00	0.00	1.00	0.00	0.00	1.00	0.00	0.00	1.00	4.00
						COSTEO S/	0.00	0.00	2,300.00	0.00	0.00	2,300.00	0.00	0.00	2,300.00	0.00	0.00	2,300.00	9,200.00
AOI00086500022	ELABORACIÓN Y REGISTRO DE CONCILIACIONES PRESUPUESTALES.	160101 - IQUITOS	REGISTRO	Muy Alta	2020	FISICO	1.00	1.00	1.00	1.00	1.00	1.00	1.00	1.00	1.00	1.00	1.00	1.00	12.00
						COSTEO S/	1,900.00	1,900.00	1,900.00	1,900.00	1,900.00	1,900.00	1,900.00	1,900.00	1,900.00	1,900.00	1,900.00	1,900.00	22,800.00
					2021	FISICO	1.00	1.00	1.00	1.00	1.00	1.00	1.00	1.00	1.00	1.00	1.00	1.00	12.00
						COSTEO S/	1,900.00	1,900.00	1,900.00	1,900.00	1,900.00	1,900.00	1,900.00	1,900.00	1,900.00	1,900.00	1,900.00	1,900.00	22,800.00
					2022	FISICO	1.00	1.00	1.00	1.00	1.00	1.00	1.00	1.00	1.00	1.00	1.00	1.00	12.00
						COSTEO S/	1,900.00	1,900.00	1,900.00	1,900.00	1,900.00	1,900.00	1,900.00	1,900.00	1,900.00	1,900.00	1,900.00	1,900.00	22,800.00

AOI00086500023	ELABORACIÒN, REGISTRO DE NOTAS Y MODIFICACIONES PRESUPUESTALES.	160101 - IQUITOS	REGISTRO	Muy Alta	2020	FISICO	0.00	0.00	1.00	0.00	0.00	1.00	0.00	0.00	1.00	0.00	0.00	1.00	4.00
						COSTEO S/	0.00	0.00	1,900.00	0.00	0.00	1,900.00	0.00	0.00	1,900.00	0.00	0.00	1,900.00	7,600.00
					2021	FISICO	0.00	0.00	1.00	0.00	0.00	1.00	0.00	0.00	1.00	0.00	0.00	1.00	4.00
						COSTEO S/	0.00	0.00	1,900.00	0.00	0.00	1,900.00	0.00	0.00	1,900.00	0.00	0.00	1,900.00	7,600.00
					2022	FISICO	0.00	0.00	1.00	0.00	0.00	1.00	0.00	0.00	1.00	0.00	0.00	1.00	4.00
						COSTEO S/	0.00	0.00	1,900.00	0.00	0.00	1,900.00	0.00	0.00	1,900.00	0.00	0.00	1,900.00	7,600.00
AOI00086500024	EJECUCIÓN DEL CIERRE PRESUPUESTAL A TRAVÉS DE OPERACIONES EN LÍNEA EN EL MÓDULO PRESUPUESTO.	160101 - IQUITOS	REGISTRO	Muy Alta	2020	FISICO	1.00	1.00	1.00	1.00	1.00	1.00	1.00	1.00	1.00	1.00	1.00	1.00	12.00
						COSTEO S/	1,900.00	1,900.00	1,900.00	1,900.00	1,900.00	1,900.00	1,900.00	1,900.00	1,900.00	1,900.00	1,900.00	1,900.00	22,800.00
					2021	FISICO	1.00	1.00	1.00	1.00	1.00	1.00	1.00	1.00	1.00	1.00	1.00	1.00	12.00
						COSTEO S/	1,900.00	1,900.00	1,900.00	1,900.00	1,900.00	1,900.00	1,900.00	1,900.00	1,900.00	1,900.00	1,900.00	1,900.00	22,800.00
					2022	FISICO	1.00	1.00	1.00	1.00	1.00	1.00	1.00	1.00	1.00	1.00	1.00	1.00	12.00
						COSTEO S/	1,900.00	1,900.00	1,900.00	1,900.00	1,900.00	1,900.00	1,900.00	1,900.00	1,900.00	1,900.00	1,900.00	1,900.00	22,800.00
AOI00086500025	REGISTRO DEL AVANCE FÍSICO DE LAS METAS PRESUPUESTARIAS.	160101 - IQUITOS	REGISTRO	Muy Alta	2020	FISICO	0.00	0.00	0.00	0.00	0.00	1.00	0.00	0.00	0.00	0.00	0.00	1.00	2.00
						COSTEO S/	0.00	0.00	0.00	0.00	0.00	1,900.00	0.00	0.00	0.00	0.00	0.00	1,900.00	3,800.00
					2021	FISICO	0.00	0.00	0.00	0.00	0.00	1.00	0.00	0.00	0.00	0.00	0.00	1.00	2.00
						COSTEO S/	0.00	0.00	0.00	0.00	0.00	1,900.00	0.00	0.00	0.00	0.00	0.00	1,900.00	3,800.00
					2022	FISICO	0.00	0.00	0.00	0.00	0.00	1.00	0.00	0.00	0.00	0.00	0.00	1.00	2.00
						COSTEO S/	0.00	0.00	0.00	0.00	0.00	1,900.00	0.00	0.00	0.00	0.00	0.00	1,900.00	3,800.00
AOI00086500026	ASESORAMIENTO A LAS DIRECCIONES DE LINEAS, AGENCIAS AGRARIAS, PROGRAMAS Y PROYECTOS EN LA ETAPA DE FORMULACIÓN DEL POI Y REGISTRO DE ACTIVIDADES EN LA ETAPA DE SEGUIMIENTO EN EL APLICATIVO CEPLAN	160101 - IQUITOS	REGISTRO	Muy Alta	2020	FISICO	1.00	1.00	1.00	1.00	1.00	1.00	1.00	1.00	1.00	1.00	1.00	1.00	12.00
						COSTEO S/	2,000.00	2,000.00	2,000.00	2,000.00	2,000.00	2,000.00	2,000.00	2,000.00	2,000.00	2,000.00	2,000.00	2,000.00	24,000.00
					2021	FISICO	1.00	1.00	1.00	1.00	1.00	1.00	1.00	1.00	1.00	1.00	1.00	1.00	12.00
						COSTEO S/	2,000.00	2,000.00	2,000.00	2,000.00	2,000.00	2,000.00	2,000.00	2,000.00	2,000.00	2,000.00	2,000.00	2,000.00	24,000.00
					2022	FISICO	1.00	1.00	1.00	1.00	1.00	1.00	1.00	1.00	1.00	1.00	1.00	1.00	12.00
						COSTEO S/	2,000.00	2,000.00	2,000.00	2,000.00	2,000.00	2,000.00	2,000.00	2,000.00	2,000.00	2,000.00	2,000.00	2,000.00	24,000.00
AOI00086500027	ORGANIZACIÓN Y ACTUALIZACIÓN EL BANCO SECTORIAL DE PROYECTOS.	160101 - IQUITOS	REGISTRO	Muy Alta	2020	FISICO	0.00	0.00	1.00	0.00	0.00	1.00	0.00	0.00	1.00	0.00	0.00	1.00	4.00
						COSTEO S/	0.00	0.00	3,000.00	0.00	0.00	0.00	3,000.00	0.00	0.00	3,000.00	0.00	3,000.00	12,000.00
					2021	FISICO	0.00	0.00	1.00	0.00	0.00	1.00	0.00	0.00	1.00	0.00	0.00	1.00	4.00
						COSTEO S/	0.00	0.00	3,000.00	0.00	0.00	0.00	3,000.00	0.00	0.00	3,000.00	0.00	3,000.00	12,000.00
					2022	FISICO	0.00	0.00	1.00	0.00	0.00	1.00	0.00	0.00	1.00	0.00	0.00	1.00	4.00
						COSTEO S/	0.00	0.00	3,000.00	0.00	0.00	0.00	3,000.00	0.00	0.00	3,000.00	0.00	3,000.00	12,000.00
AOI00086500028	CONSOLIDACIÓN DE LA INFORMACIÓN DE RENDICIÓN DE CUENTAS DE LOS PROYECTOS DE INVERSIÓN PÚBLICA, RECURSOS HUMANOS Y REGISTRARLO EN EL APLICATIVO DE LA	160101 - IQUITOS	REGISTRO	Muy Alta	2020	FISICO	0.00	0.00	0.00	0.00	0.00	0.00	0.00	0.00	0.00	0.00	0.00	1.00	1.00
						COSTEO S/	0.00	0.00	0.00	0.00	0.00	0.00	0.00	0.00	0.00	0.00	0.00	1,980.00	1,980.00
					2021	FISICO	0.00	0.00	0.00	0.00	0.00	0.00	0.00	0.00	0.00	0.00	0.00	1.00	1.00
						COSTEO S/	0.00	0.00	0.00	0.00	0.00	0.00	0.00	0.00	0.00	0.00	0.00	1,980.00	1,980.00
					2022	FISICO	0.00	0.00	0.00	0.00	0.00	0.00	0.00	0.00	0.00	0.00	0.00	1.00	1.00

	CONTRALORÍA GENERAL DE LA REPÚBLICA					COSTEO S/	0.00	0.00	0.00	0.00	0.00	0.00	0.00	0.00	0.00	0.00	0.00	1,980.00	1,980.00
AOI00086500042	MONITOREO DE LAS ACTIVIDADES EJECUTADAS POR LAS AGENCIAS AGRARIAS, DIRECCIONES DE LINEA , PROGRAMAS Y PROYECTOS.	160100 -	INFORME	Muy Alta	2020	FISICO	0.00	0.00	1.00	0.00	0.00	1.00	0.00	0.00	1.00	0.00	0.00	1.00	4.00
						COSTEO S/	0.00	0.00	7,000.00	0.00	0.00	7,000.00	0.00	0.00	7,000.00	0.00	0.00	7,000.00	28,000.00
					2021	FISICO	0.00	0.00	2.00	0.00	0.00	2.00	0.00	0.00	2.00	0.00	0.00	2.00	8.00
						COSTEO S/	0.00	0.00	10,218.00	0.00	0.00	10,217.00	0.00	0.00	10,218.00	0.00	0.00	10,218.00	40,871.00
					2022	FISICO	0.00	0.00	3.00	0.00	0.00	3.00	0.00	0.00	3.00	0.00	0.00	3.00	12.00
						COSTEO S/	0.00	0.00	13,597.00	0.00	0.00	13,595.00	0.00	0.00	13,597.00	0.00	0.00	13,597.00	54,386.00
AOI00086500043	ACTUALIZACIÓN Y FORMULACIÓN DE DOCUMENTOS DE GESTIÓN INSTITUCIONAL.	160101 - IQUITOS	DOCUMENTO	Muy Alta	2020	FISICO	0.00	0.00	1.00	0.00	0.00	1.00	0.00	0.00	0.00	0.00	0.00	0.00	2.00
						COSTEO S/	0.00	0.00	1,500.00	0.00	0.00	1,749.00	0.00	0.00	0.00	0.00	0.00	0.00	3,249.00
					2021	FISICO	0.00	0.00	1.00	0.00	0.00	1.00	0.00	0.00	0.00	0.00	0.00	0.00	2.00
						COSTEO S/	0.00	0.00	1,500.00	0.00	0.00	1,749.00	0.00	0.00	0.00	0.00	0.00	0.00	3,249.00
					2022	FISICO	0.00	0.00	1.00	0.00	0.00	1.00	0.00	0.00	0.00	0.00	0.00	0.00	2.00
						COSTEO S/	0.00	0.00	1,500.00	0.00	0.00	1,749.00	0.00	0.00	0.00	0.00	0.00	0.00	3,249.00
AOI00086500044	EVALUACIÓN Y ANÁLISIS DE DOCUMENTOS RELACIONADOS CON EL SECTOR AGRARIO.	160101 - IQUITOS	DOCUMENTO	Muy Alta	2020	FISICO	1.00	1.00	1.00	1.00	1.00	1.00	1.00	1.00	1.00	1.00	1.00	1.00	12.00
						COSTEO S/	4,000.00	4,000.00	4,000.00	4,000.00	4,000.00	4,000.00	4,000.00	4,000.00	4,000.00	4,000.00	4,000.00	4,000.00	48,000.00
					2021	FISICO	1.00	1.00	1.00	1.00	1.00	1.00	1.00	1.00	1.00	1.00	1.00	1.00	12.00
						COSTEO S/	4,000.00	4,000.00	4,000.00	4,000.00	4,000.00	4,000.00	4,000.00	4,000.00	4,000.00	4,000.00	4,000.00	4,000.00	48,000.00
					2022	FISICO	1.00	1.00	1.00	1.00	1.00	1.00	1.00	1.00	1.00	1.00	1.00	1.00	12.00
						COSTEO S/	4,000.00	4,000.00	4,000.00	4,000.00	4,000.00	4,000.00	4,000.00	4,000.00	4,000.00	4,000.00	4,000.00	4,000.00	48,000.00
AOI00086500045	ORGANIZACIÒN DE SESIONES ORDINARIAS Y EXTRAORDINARIAS DEL CGRA-LORETO.	160101 - IQUITOS	ACTA	Muy Alta	2020	FISICO	1.00	1.00	1.00	1.00	1.00	1.00	1.00	1.00	1.00	1.00	1.00	1.00	12.00
						COSTEO S/	100.00	100.00	100.00	100.00	100.00	100.00	100.00	100.00	100.00	100.00	100.00	100.00	1,200.00
					2021	FISICO	1.00	1.00	1.00	1.00	1.00	1.00	1.00	1.00	1.00	1.00	1.00	1.00	12.00
						COSTEO S/	100.00	100.00	100.00	100.00	100.00	100.00	100.00	100.00	100.00	100.00	100.00	100.00	1,200.00
					2022	FISICO	1.00	1.00	1.00	1.00	1.00	1.00	1.00	1.00	1.00	1.00	1.00	1.00	12.00
						COSTEO S/	100.00	100.00	100.00	100.00	100.00	100.00	100.00	100.00	100.00	100.00	100.00	100.00	1,200.00
AOI00086500046	PAGO A PERSONAL Y OBLIGACIONES SOCIALES.	160101 - IQUITOS	ACCION	Muy Alta	2020	FISICO	1.00	1.00	1.00	1.00	1.00	1.00	1.00	1.00	1.00	1.00	1.00	1.00	12.00
						COSTEO S/	13,540.00	13,540.00	13,540.00	13,540.00	13,540.00	13,540.00	13,540.00	13,540.00	13,540.00	13,540.00	13,540.00	13,549.00	162,489.00
					2021	FISICO	1.00	1.00	1.00	1.00	1.00	1.00	1.00	1.00	1.00	1.00	1.00	1.00	12.00
						COSTEO S/	13,540.00	13,540.00	13,540.00	13,540.00	13,540.00	13,540.00	13,540.00	13,540.00	13,540.00	13,540.00	13,540.00	13,549.00	162,489.00
					2022	FISICO	1.00	1.00	1.00	1.00	1.00	1.00	1.00	1.00	1.00	1.00	1.00	1.00	12.00
						COSTEO S/	13,540.00	13,540.00	13,540.00	13,540.00	13,540.00	13,540.00	13,540.00	13,540.00	13,540.00	13,540.00	13,540.00	13,549.00	162,489.00

CENTRO DE COSTO: 03.01 - OFICINA DE ASESORIA JURIDICA

OEI.07 - Modernizar la gestión pública regional.

AEI.07.04 - Control de procesos de gestión permanente; en el Gobierno Regional de Loreto.

CODIGO	ACTIVIDAD OPERATIVA	UBIGEO	U.M.	PRIORIDAD	PERIODO MULTIANUAL	PROGRAMACION MENSUAL													TOTAL ANUAL
						META	01	02	03	04	05	06	07	08	09	10	11	12	
AOI00086500012	FORMULACIÓN DE RESOLUCIONES DIRECTORALES.	160101 - IQUITOS	RESOLUCION	Muy Alta	2020	FISICO	30.00	30.00	48.00	43.00	39.00	37.00	41.00	60.00	60.00	60.00	60.00	60.00	568.00
						COSTEO S/	1,000.00	1,000.00	1,000.00	1,000.00	1,000.00	1,000.00	1,000.00	1,000.00	1,000.00	1,000.00	1,000.00	1,000.00	12,000.00
					2021	FISICO	30.00	30.00	48.00	43.00	39.00	37.00	41.00	60.00	60.00	60.00	60.00	60.00	568.00
						COSTEO S/	1,000.00	1,000.00	1,000.00	1,000.00	1,000.00	1,000.00	1,000.00	1,000.00	1,000.00	1,000.00	1,000.00	1,000.00	12,000.00
					2022	FISICO	30.00	30.00	48.00	43.00	39.00	37.00	41.00	60.00	60.00	60.00	60.00	60.00	568.00
						COSTEO S/	1,000.00	1,000.00	1,000.00	1,000.00	1,000.00	1,000.00	1,000.00	1,000.00	1,000.00	1,000.00	1,000.00	1,000.00	12,000.00
AOI00086500013	ELABORACIÓN DE OPINIONES LEGALES DE CASOS ADMINISTRATIVOS Y DE CONFLICTOS.	160101 - IQUITOS	DOCUMENTO	Muy Alta	2020	FISICO	55.00	70.00	60.00	65.00	53.00	62.00	55.00	58.00	59.00	47.00	66.00	70.00	720.00
						COSTEO S/	1,000.00	1,000.00	1,000.00	1,000.00	1,000.00	1,000.00	1,000.00	1,000.00	1,000.00	1,000.00	1,000.00	1,000.00	12,000.00
					2021	FISICO	57.00	72.00	62.00	67.00	55.00	64.00	57.00	60.00	61.00	49.00	68.00	72.00	744.00
						COSTEO S/	1,285.00	1,285.00	1,285.00	1,285.00	1,285.00	1,285.00	1,285.00	1,285.00	1,285.00	1,285.00	1,285.00	1,281.00	15,416.00
					2022	FISICO	59.00	74.00	64.00	69.00	57.00	66.00	59.00	62.00	63.00	51.00	70.00	74.00	768.00
						COSTEO S/	1,584.00	1,584.00	1,584.00	1,584.00	1,584.00	1,584.00	1,584.00	1,584.00	1,584.00	1,580.00	1,583.00	1,584.00	19,003.00
AOI00086500014	FORMULACIÓN DE CONVENIOS PARA UNIFICAR ESFUERZOS INTERINSTITUCIONALES.	160101 - IQUITOS	CONVENIO	Muy Alta	2020	FISICO	2.00	0.00	2.00	0.00	2.00	0.00	2.00	0.00	0.00	0.00	0.00	0.00	8.00
						COSTEO S/	1,000.00	0.00	1,000.00	0.00	1,000.00	0.00	1,000.00	0.00	0.00	0.00	0.00	0.00	4,000.00
					2021	FISICO	2.00	0.00	2.00	0.00	2.00	0.00	2.00	0.00	0.00	0.00	0.00	0.00	8.00
						COSTEO S/	1,000.00	0.00	1,000.00	0.00	1,000.00	0.00	1,000.00	0.00	0.00	0.00	0.00	0.00	4,000.00
					2022	FISICO	2.00	0.00	2.00	0.00	2.00	0.00	2.00	0.00	0.00	0.00	0.00	0.00	8.00
						COSTEO S/	1,000.00	0.00	1,000.00	0.00	1,000.00	0.00	1,000.00	0.00	0.00	0.00	0.00	0.00	4,000.00
AOI00086500015	MONITOREO A LAS AGENCIAS AGRARIAS PARA SOLUCIONAR SITUACIONES DE CONFLICTOS LEGALES	160100 -	INFORME	Muy Alta	2020	FISICO	0.00	0.00	1.00	1.00	1.00	1.00	1.00	0.00	1.00	0.00	1.00	0.00	7.00
						COSTEO S/	0.00	0.00	5,760.00	5,760.00	5,760.00	5,760.00	5,760.00	0.00	5,760.00	0.00	5,765.00	0.00	40,325.00
					2021	FISICO	0.00	0.00	1.00	1.00	1.00	1.00	1.00	0.00	1.00	0.00	1.00	0.00	7.00
						COSTEO S/	0.00	0.00	5,760.00	5,760.00	5,760.00	5,760.00	5,760.00	0.00	5,760.00	0.00	5,765.00	0.00	40,325.00
					2022	FISICO	0.00	0.00	1.00	1.00	1.00	1.00	1.00	0.00	1.00	0.00	1.00	0.00	7.00
						COSTEO S/	0.00	0.00	5,760.00	5,760.00	5,760.00	5,760.00	5,760.00	0.00	5,760.00	0.00	5,765.00	0.00	40,325.00
AOI00086500017	PAGO A PERSONAL Y OBLIGACIONES SOCIALES	160101 - IQUITOS	ACCION	Muy Alta	2020	FISICO	1.00	1.00	1.00	1.00	1.00	1.00	1.00	1.00	1.00	1.00	1.00	1.00	12.00
						COSTEO S/	5,011.00	5,011.00	5,011.00	5,011.00	5,011.00	5,011.00	5,011.00	5,011.00	5,011.00	5,011.00	5,011.00	5,011.00	60,132.00
					2021	FISICO	1.00	1.00	1.00	1.00	1.00	1.00	1.00	1.00	1.00	1.00	1.00	1.00	12.00
						COSTEO S/	5,011.00	5,011.00	5,011.00	5,011.00	5,011.00	5,011.00	5,011.00	5,011.00	5,011.00	5,011.00	5,011.00	5,011.00	60,132.00
					2022	FISICO	1.00	1.00	1.00	1.00	1.00	1.00	1.00	1.00	1.00	1.00	1.00	1.00	12.00
						COSTEO S/	5,011.00	5,011.00	5,011.00	5,011.00	5,011.00	5,011.00	5,011.00	5,011.00	5,011.00	5,011.00	5,011.00	5,011.00	60,132.00

CENTRO DE COSTO: 04.01 - OFICINA DE ADMINISTRACIÓN

OEI.07 - Modernizar la gestión pública regional.

AEI.07.04 - Control de procesos de gestión permanente; en el Gobierno Regional de Loreto.

CODIGO	ACTIVIDAD OPERATIVA	UBIGEO	U.M.	PRIORIDAD	PERIODO MULTIANUAL	PROGRAMACION MENSUAL	TOTAL ANUAL

						META	01	02	03	04	05	06	07	08	09	10	11	12	
AOI00086500072	PRESENTACION DE LA CONTABILIDAD PRESUPUESTARIA INSTITUCIONAL	160101 - IQUITOS	ACCION	Muy Alta	2020	FISICO	5.00	7.00	5.00	19.00	5.00	7.00	17.00	7.00	5.00	23.00	5.00	7.00	112.00
						COSTEO S/	14,000.00	18,000.00	14,000.00	23,500.00	14,000.00	18,000.00	19,500.00	18,000.00	14,000.00	23,500.00	14,000.00	18,000.00	208,500.00
					2021	FISICO	5.00	7.00	5.00	19.00	5.00	7.00	17.00	7.00	5.00	23.00	5.00	7.00	112.00
						COSTEO S/	14,000.00	18,000.00	14,000.00	23,500.00	14,000.00	18,000.00	19,500.00	18,000.00	14,000.00	23,500.00	14,000.00	18,000.00	208,500.00
					2022	FISICO	5.00	7.00	5.00	19.00	5.00	7.00	17.00	7.00	5.00	23.00	5.00	7.00	112.00
						COSTEO S/	14,000.00	18,000.00	14,000.00	23,500.00	14,000.00	18,000.00	19,500.00	18,000.00	14,000.00	23,500.00	14,000.00	18,000.00	208,500.00
AOI00086500073	PRESENTACION DE LA CONTABILIDAD FINANCIERA INSTITUCIONAL	160101 - IQUITOS	ACCION	Muy Alta	2020	FISICO	877.00	1,049.00	1,059.00	1,057.00	1,057.00	1,059.00	1,057.00	1,057.00	1,059.00	1,057.00	1,057.00	1,060.00	12,505.00
						COSTEO S/	12,200.00	10,200.00	10,200.00	12,200.00	10,200.00	10,200.00	10,200.00	12,200.00	10,200.00	10,200.00	10,200.00	12,200.00	130,400.00
					2021	FISICO	877.00	1,049.00	1,059.00	1,057.00	1,057.00	1,059.00	1,057.00	1,057.00	1,059.00	1,057.00	1,057.00	1,060.00	12,505.00
						COSTEO S/	12,200.00	10,200.00	10,200.00	12,200.00	10,200.00	10,200.00	10,200.00	12,200.00	10,200.00	10,200.00	10,200.00	12,200.00	130,400.00
					2022	FISICO	877.00	1,049.00	1,059.00	1,057.00	1,057.00	1,059.00	1,057.00	1,057.00	1,059.00	1,057.00	1,057.00	1,060.00	12,505.00
						COSTEO S/	12,200.00	10,200.00	10,200.00	12,200.00	10,200.00	10,200.00	10,200.00	12,200.00	10,200.00	10,200.00	10,200.00	12,200.00	130,400.00
AOI00086500074	EJECUCION DE PROCESOS PARA CONTRATACIONES Y ADQUISICIONES	160101 - IQUITOS	ACCION	Muy Alta	2020	FISICO	0.00	192.00	200.00	518.00	1,119.00	868.00	1,339.00	470.00	2,251.00	1,400.00	520.00	2,500.00	11,377.00
						COSTEO S/	0.00	24,816.00	22,000.00	22,000.00	22,000.00	22,000.00	22,000.00	22,000.00	22,000.00	22,000.00	22,000.00	22,000.00	244,816.00
					2021	FISICO	0.00	192.00	200.00	518.00	1,119.00	868.00	1,339.00	470.00	2,251.00	1,400.00	520.00	2,500.00	11,377.00
						COSTEO S/	0.00	28,562.00	25,739.00	25,739.00	25,739.00	25,739.00	25,739.00	25,739.00	25,739.00	25,739.00	25,739.00	25,739.00	285,952.00
					2022	FISICO	0.00	192.00	200.00	518.00	1,119.00	868.00	1,339.00	470.00	2,251.00	1,400.00	520.00	2,500.00	11,377.00
						COSTEO S/	0.00	32,494.00	29,665.00	29,665.00	29,665.00	29,665.00	29,665.00	29,665.00	29,665.00	29,665.00	29,665.00	29,665.00	329,144.00
AOI00086500075	CUMPLIMIENTO A PROCEDIMIENTOS REFERIDOS A LA ATENCIÓN DEL PERSONAL	160101 - IQUITOS	ACCION	Muy Alta	2020	FISICO	57.00	56.00	54.00	18.00	57.00	60.00	116.00	36.00	38.00	67.00	84.00	37.00	680.00
						COSTEO S/	27,407.00	27,407.00	27,407.00	37,407.00	27,407.00	27,407.00	27,407.00	27,407.00	27,407.00	27,407.00	27,407.00	26,416.00	337,893.00
					2021	FISICO	57.00	56.00	54.00	18.00	57.00	60.00	116.00	36.00	38.00	67.00	84.00	37.00	680.00
						COSTEO S/	28,530.00	28,528.00	28,528.00	39,028.00	28,528.00	28,528.00	28,528.00	28,528.00	28,528.00	28,528.00	28,528.00	27,528.00	351,838.00
					2022	FISICO	57.00	56.00	54.00	18.00	57.00	60.00	116.00	36.00	38.00	67.00	84.00	37.00	680.00
						COSTEO S/	29,711.00	29,704.00	29,704.00	40,729.00	29,704.00	29,704.00	29,704.00	29,704.00	29,704.00	29,704.00	29,704.00	28,704.00	366,480.00
AOI00086500076	EJECUCIÓN DE INVENTARIOS, SEGUIMIENTO Y CONTROL DE LOS BIENES PATRIMONIALES	160101 - IQUITOS	ACCION	Muy Alta	2020	FISICO	24.00	25.00	22.00	31.00	36.00	32.00	41.00	44.00	14.00	24.00	44.00	58.00	395.00
						COSTEO S/	10,000.00	9,000.00	11,000.00	12,000.00	9,000.00	15,000.00	10,000.00	8,000.00	8,000.00	11,000.00	9,000.00	11,000.00	123,000.00
					2021	FISICO	24.00	25.00	22.00	31.00	36.00	32.00	41.00	44.00	14.00	24.00	44.00	58.00	395.00
						COSTEO S/	10,000.00	9,000.00	11,000.00	12,000.00	9,000.00	15,000.00	10,000.00	8,000.00	8,000.00	11,000.00	9,000.00	11,000.00	123,000.00
					2022	FISICO	24.00	25.00	22.00	31.00	36.00	32.00	41.00	44.00	14.00	24.00	44.00	58.00	395.00
						COSTEO S/	10,000.00	9,000.00	11,000.00	12,000.00	9,000.00	15,000.00	10,000.00	8,000.00	8,000.00	11,000.00	9,000.00	11,000.00	123,000.00
AOI00086500077	CUMPLIMIENTO DE LA OPERATIVIDAD DEL ARCHIVO CENTRAL.	160101 - IQUITOS	ACCION	Muy Alta	2020	FISICO	20.00	20.00	30.00	20.00	20.00	29.00	20.00	20.00	29.00	20.00	20.00	29.00	277.00
						COSTEO S/	3,000.00	3,000.00	12,000.00	3,000.00	3,000.00	7,000.00	3,000.00	3,000.00	7,000.00	3,000.00	3,000.00	7,000.00	57,000.00
					2021	FISICO	20.00	20.00	30.00	20.00	20.00	29.00	20.00	20.00	29.00	20.00	20.00	29.00	277.00
						COSTEO S/	3,000.00	3,000.00	12,000.00	3,000.00	3,000.00	7,000.00	3,000.00	3,000.00	7,000.00	3,000.00	3,000.00	7,000.00	57,000.00
					2022	FISICO	20.00	20.00	30.00	20.00	20.00	29.00	20.00	20.00	29.00	20.00	20.00	29.00	277.00

						COSTEO S/	3,000.00	3,000.00	12,000.00	3,000.00	3,000.00	7,000.00	3,000.00	3,000.00	7,000.00	3,000.00	3,000.00	7,000.00	57,000.00
AOI00086500083	PAGO A PERSONAL Y OBLIGACIONES SOCIALES.	160101 - IQUITOS	ACCION	Muy Alta	2020	FISICO	1.00	1.00	1.00	1.00	1.00	1.00	1.00	1.00	1.00	1.00	1.00	1.00	12.00
						COSTEO S/	55,863.00	55,863.00	55,863.00	55,863.00	55,863.00	55,863.00	55,863.00	55,863.00	55,863.00	55,863.00	55,863.00	55,874.00	670,367.00
					2021	FISICO	1.00	1.00	1.00	1.00	1.00	1.00	1.00	1.00	1.00	1.00	1.00	1.00	12.00
						COSTEO S/	55,863.00	55,863.00	55,863.00	55,863.00	55,863.00	55,863.00	55,863.00	55,863.00	55,863.00	55,863.00	55,863.00	55,874.00	670,367.00
					2022	FISICO	1.00	1.00	1.00	1.00	1.00	1.00	1.00	1.00	1.00	1.00	1.00	1.00	12.00
						COSTEO S/	55,863.00	55,863.00	55,863.00	55,863.00	55,863.00	55,863.00	55,863.00	55,863.00	55,863.00	55,863.00	55,863.00	55,874.00	670,367.00
AOI00086500084	PAGO DE PENSIONES Y OTRAS PRESTACIONES SOCIALES.	160101 - IQUITOS	ACCION	Muy Alta	2020	FISICO	0.00	0.00	0.00	0.00	0.00	1.00	0.00	0.00	0.00	0.00	0.00	0.00	1.00
						COSTEO S/	0.00	0.00	0.00	0.00	0.00	12,990.00	0.00	0.00	0.00	0.00	0.00	0.00	12,990.00
					2021	FISICO	0.00	0.00	0.00	0.00	0.00	1.00	0.00	0.00	0.00	0.00	0.00	0.00	1.00
						COSTEO S/	0.00	0.00	0.00	0.00	0.00	12,990.00	0.00	0.00	0.00	0.00	0.00	0.00	12,990.00
					2022	FISICO	0.00	0.00	0.00	0.00	0.00	1.00	0.00	0.00	0.00	0.00	0.00	0.00	1.00
						COSTEO S/	0.00	0.00	0.00	0.00	0.00	12,990.00	0.00	0.00	0.00	0.00	0.00	0.00	12,990.00
AOI00086500183	PAGO DE OBLIGACIONES PREVISIONALES.	160101 - IQUITOS	PLANILLA	Muy Alta	2020	FISICO	1.00	1.00	1.00	1.00	1.00	1.00	1.00	1.00	1.00	1.00	1.00	1.00	12.00
						COSTEO S/	212,723.00	157,029.00	157,029.00	157,029.00	157,029.00	157,029.00	157,029.00	157,029.00	157,029.00	157,029.00	157,029.00	157,035.00	1,940,048.00
					2021	FISICO	1.00	1.00	1.00	1.00	1.00	1.00	1.00	1.00	1.00	1.00	1.00	1.00	12.00
						COSTEO S/	212,723.00	157,029.00	157,029.00	157,029.00	157,029.00	157,029.00	157,029.00	157,029.00	157,029.00	157,029.00	157,029.00	157,035.00	1,940,048.00
					2022	FISICO	1.00	1.00	1.00	1.00	1.00	1.00	1.00	1.00	1.00	1.00	1.00	1.00	12.00
						COSTEO S/	212,723.00	157,029.00	157,029.00	157,029.00	157,029.00	157,029.00	157,029.00	157,029.00	157,029.00	157,029.00	157,029.00	157,035.00	1,940,048.00

CENTRO DE COSTO: 05.01 - DIRECCIÓN DE PROMOCIÓN AGRARIA

OEI.08 - Incrementar la competitividad productiva en el departamento.

AEI.08.01 - Programa de fortalecimiento de capacidades oportuno para los productores.

CODIGO	ACTIVIDAD OPERATIVA	UBIGEO	U.M.	PRIORIDAD	PERIODO MULTIANUAL	PROGRAMACION MENSUAL													TOTAL ANUAL
						META	01	02	03	04	05	06	07	08	09	10	11	12	
AOI00086500029	EJECUCIÓN DE DIAGNÓSTICOS SITUACIONALES POR LINEAS DE CULTIVOS O CRIANZAS A TRAVÉS DE ORGANIZACIONES DE PRODUCTORES AGRARIOS (OPA'S).	160100 -	DOCUMENTO	Muy Alta	2020	FISICO	0.00	4.00	4.00	0.00	0.00	0.00	0.00	0.00	0.00	0.00	0.00	0.00	8.00
						COSTEO S/	0.00	23,000.00	23,000.00	0.00	0.00	0.00	0.00	0.00	0.00	0.00	0.00	0.00	46,000.00
					2021	FISICO	0.00	4.00	4.00	0.00	0.00	0.00	0.00	0.00	0.00	0.00	0.00	0.00	8.00
						COSTEO S/	0.00	23,000.00	23,000.00	0.00	0.00	0.00	0.00	0.00	0.00	0.00	0.00	0.00	46,000.00
					2022	FISICO	0.00	4.00	4.00	0.00	0.00	0.00	0.00	0.00	0.00	0.00	0.00	0.00	8.00
						COSTEO S/	0.00	23,000.00	23,000.00	0.00	0.00	0.00	0.00	0.00	0.00	0.00	0.00	0.00	46,000.00
AOI00086500030	PROMOCIÓN Y FACILITAR LA FORMACIÓN Y EL FORTALECIMIENTO DE CAPACIDADES A OPA'S EN GESTIÓN ORGANIZACIONAL, GESTIÓN EMPRESARIAL Y GESTIÓN COMERCIAL	160100 -	ORGANIZACION	Muy Alta	2020	FISICO	0.00	2.00	1.00	2.00	1.00	2.00	1.00	2.00	1.00	2.00	1.00	1.00	16.00
						COSTEO S/	0.00	4,600.00	2,300.00	4,600.00	2,300.00	4,600.00	2,300.00	4,600.00	2,300.00	4,600.00	2,300.00	2,300.00	36,800.00
					2021	FISICO	0.00	2.00	2.00	2.00	2.00	2.00	2.00	2.00	2.00	2.00	2.00	2.00	22.00
						COSTEO S/	0.00	5,952.00	3,652.00	5,955.00	3,652.00	5,952.00	3,652.00	5,952.00	3,652.00	5,952.00	3,652.00	3,652.00	51,675.00
					2022	FISICO	0.00	2.00	2.00	3.00	2.00	2.00	3.00	2.00	2.00	3.00	2.00	2.00	25.00
						COSTEO S/	0.00	7,372.00	5,072.00	7,375.00	5,072.00	7,372.00	5,072.00	7,372.00	5,072.00	7,372.00	5,072.00	5,071.00	67,294.00

AOI00086500031	PROMOCIÓN Y FACILITAR EL FORTALECIMIENTO DE CAPACIDADES A OPA'S EN PRODUCCIÓN, TRANSFORMACIÓN Y COMERCIALIZACIÓN DE PRODUCTOS AGROPECUARIOS PRIORIZADOS. POAA	160100 -	ORGANIZACION	Muy Alta	2020	FISICO	0.00	0.00	2.00	2.00	2.00	2.00	2.00	2.00	2.00	2.00	2.00	1.00	19.00
						COSTEO S/	0.00	0.00	5,000.00	5,000.00	5,000.00	5,000.00	5,000.00	5,000.00	5,000.00	5,000.00	5,000.00	2,500.00	47,500.00
					2021	FISICO	0.00	0.00	2.00	2.00	2.00	2.00	2.00	2.00	2.00	2.00	2.00	1.00	19.00
						COSTEO S/	0.00	0.00	5,000.00	5,000.00	5,000.00	5,000.00	5,000.00	5,000.00	5,000.00	5,000.00	5,000.00	2,500.00	47,500.00
					2022	FISICO	0.00	0.00	2.00	2.00	2.00	2.00	2.00	2.00	2.00	2.00	2.00	1.00	19.00
						COSTEO S/	0.00	0.00	5,000.00	5,000.00	5,000.00	5,000.00	5,000.00	5,000.00	5,000.00	5,000.00	5,000.00	2,500.00	47,500.00
AOI00086500032	PROMOCIÓN Y FACILITAR A LAS OPA´S LA FORMALIZACIÓN DE LOS PRODUCTOS AGROPECUARIOS CON VALOR AGREGADO (MARCA, SIGNOS DISTINTIVOS, LEMAS COMERCIALES, CERTIFICACIONES, REGISTRO INDUSTRIAL, REGISTRO SANITARIO Y CÓDIGO DE BARRA)	160100 -	ORGANIZACION	Muy Alta	2020	FISICO	0.00	0.00	1.00	1.00	1.00	1.00	2.00	1.00	1.00	1.00	1.00	0.00	10.00
						COSTEO S/	0.00	0.00	5,500.00	5,500.00	5,500.00	5,500.00	11,000.00	5,500.00	5,500.00	5,500.00	5,500.00	0.00	55,000.00
					2021	FISICO	0.00	0.00	1.00	1.00	1.00	1.00	2.00	1.00	1.00	1.00	1.00	0.00	10.00
						COSTEO S/	0.00	0.00	5,500.00	5,500.00	5,500.00	5,500.00	11,000.00	5,500.00	5,500.00	5,500.00	5,500.00	0.00	55,000.00
					2022	FISICO	0.00	0.00	1.00	1.00	1.00	1.00	2.00	1.00	1.00	1.00	1.00	0.00	10.00
						COSTEO S/	0.00	0.00	5,500.00	5,500.00	5,500.00	5,500.00	11,000.00	5,500.00	5,500.00	5,500.00	5,500.00	0.00	55,000.00
AOI00086500033	PROMOCIÓN Y EJECUCIÓN DE FERIAS, FESTIVALES, RUEDAS DE NEGOCIOS, CON LA PARTICIPACIÓN DE LAS OPA'S. POAA	160100 -	ORGANIZACION	Muy Alta	2020	FISICO	0.00	2.00	2.00	2.00	2.00	4.00	2.00	2.00	2.00	2.00	2.00	0.00	22.00
						COSTEO S/	0.00	6,000.00	6,000.00	6,000.00	6,000.00	12,000.00	6,000.00	6,000.00	6,000.00	6,000.00	6,000.00	0.00	66,000.00
					2021	FISICO	0.00	2.00	2.00	2.00	2.00	4.00	2.00	2.00	2.00	2.00	2.00	0.00	22.00
						COSTEO S/	0.00	6,000.00	6,000.00	6,000.00	6,000.00	12,000.00	6,000.00	6,000.00	6,000.00	6,000.00	6,000.00	0.00	66,000.00
					2022	FISICO	0.00	2.00	2.00	2.00	2.00	4.00	2.00	2.00	2.00	2.00	2.00	0.00	22.00
						COSTEO S/	0.00	6,000.00	6,000.00	6,000.00	6,000.00	12,000.00	6,000.00	6,000.00	6,000.00	6,000.00	6,000.00	0.00	66,000.00
AOI00086500034	OPINIÓN, ASESORAMIENTO Y ELABORACIÓN DE PLANES DE NEGOCIOS Y PROYECTOS PRODUCTIVOS A LAS OPA´S	160101 - IQUITOS	INFORME TECNICO	Muy Alta	2020	FISICO	1.00	1.00	2.00	2.00	2.00	2.00	2.00	2.00	2.00	2.00	2.00	1.00	21.00
						COSTEO S/	2,200.00	2,200.00	4,400.00	4,400.00	4,400.00	4,400.00	4,400.00	4,400.00	4,400.00	4,400.00	4,400.00	2,200.00	46,200.00
					2021	FISICO	1.00	1.00	2.00	2.00	2.00	2.00	2.00	2.00	2.00	2.00	2.00	1.00	21.00
						COSTEO S/	2,200.00	2,200.00	4,400.00	4,400.00	4,400.00	4,400.00	4,400.00	4,400.00	4,400.00	4,400.00	4,400.00	2,200.00	46,200.00
					2022	FISICO	1.00	1.00	2.00	2.00	2.00	2.00	2.00	2.00	2.00	2.00	2.00	1.00	21.00
						COSTEO S/	2,200.00	2,200.00	4,400.00	4,400.00	4,400.00	4,400.00	4,400.00	4,400.00	4,400.00	4,400.00	4,400.00	2,200.00	46,200.00
AOI00086500035	ELABORACIÓN DEL PLAN DE TRABAJO ANUAL	160100 -	PLAN DE INTERVENCION	Muy Alta	2020	FISICO	0.00	0.00	1.00	0.00	0.00	0.00	0.00	0.00	0.00	0.00	0.00	0.00	1.00
						COSTEO S/	0.00	0.00	500.00	0.00	0.00	0.00	0.00	0.00	0.00	0.00	0.00	0.00	500.00
					2021	FISICO	0.00	0.00	1.00	0.00	0.00	0.00	0.00	0.00	0.00	0.00	0.00	0.00	1.00
						COSTEO S/	0.00	0.00	500.00	0.00	0.00	0.00	0.00	0.00	0.00	0.00	0.00	0.00	500.00
					2022	FISICO	0.00	0.00	1.00	0.00	0.00	0.00	0.00	0.00	0.00	0.00	0.00	0.00	1.00
						COSTEO S/	0.00	0.00	500.00	0.00	0.00	0.00	0.00	0.00	0.00	0.00	0.00	0.00	500.00
AOI00086500036	COORDINACIÓN Y SOCIALIZACIÓN DEL CONTENIDO DE LA ESCUELA DE CAMPO	160100 -	ACTA	Muy Alta	2020	FISICO	0.00	0.00	0.00	1.00	1.00	1.00	1.00	1.00	1.00	0.00	0.00	0.00	6.00
						COSTEO S/	0.00	0.00	0.00	250.00	250.00	250.00	250.00	250.00	250.00	0.00	0.00	0.00	1,500.00
					2021	FISICO	0.00	0.00	0.00	1.00	1.00	1.00	1.00	1.00	1.00	0.00	0.00	0.00	6.00

	CON LOS INVOLUCRADOS					COSTEO S/	0.00	0.00	0.00	250.00	250.00	250.00	250.00	250.00	250.00	0.00	0.00	0.00	1,500.00
						FISICO	0.00	0.00	0.00	1.00	1.00	1.00	1.00	1.00	1.00	0.00	0.00	0.00	6.00
					2022	COSTEO S/	0.00	0.00	0.00	250.00	250.00	250.00	250.00	250.00	250.00	0.00	0.00	0.00	1,500.00
AOI00086500037	FORTALECIMIENTO DE CAPACIDADES DE LOS PRODUCTORES EN EL MANEJO INTEGRAL DEL CACAO DENTRO DE SISTEMAS AGROFORESTALES CON LA METODOLOGÍA DE ECA´S. POAA	160100 -	EVENTOS	Muy Alta	2020	FISICO	0.00	0.00	0.00	1.00	1.00	1.00	1.00	1.00	1.00	0.00	0.00	0.00	6.00
						COSTEO S/	0.00	0.00	0.00	15,000.00	15,000.00	15,000.00	15,000.00	15,000.00	15,000.00	0.00	0.00	0.00	90,000.00
					2021	FISICO	0.00	0.00	0.00	1.00	1.00	1.00	1.00	1.00	1.00	0.00	0.00	0.00	6.00
						COSTEO S/	0.00	0.00	0.00	15,000.00	15,000.00	15,000.00	15,000.00	15,000.00	15,000.00	0.00	0.00	0.00	90,000.00
					2022	FISICO	0.00	0.00	0.00	1.00	1.00	1.00	1.00	1.00	1.00	0.00	0.00	0.00	6.00
						COSTEO S/	0.00	0.00	0.00	15,000.00	15,000.00	15,000.00	15,000.00	15,000.00	15,000.00	0.00	0.00	0.00	90,000.00
AOI00086500038	INSTALACIÓN DE VIVEROS DE CACAO Y ESPECIES FORESTALES PRIORIZADOS. POAA	160100 -	VIVEROS FORESTALES	Muy Alta	2020	FISICO	0.00	0.00	0.00	1.00	1.00	1.00	1.00	1.00	1.00	0.00	0.00	0.00	6.00
						COSTEO S/	0.00	0.00	0.00	500.00	500.00	500.00	500.00	500.00	500.00	0.00	0.00	0.00	3,000.00
					2021	FISICO	0.00	0.00	0.00	1.00	1.00	1.00	1.00	1.00	1.00	0.00	0.00	0.00	6.00
						COSTEO S/	0.00	0.00	0.00	1,335.00	1,333.00	1,333.00	1,333.00	1,333.00	1,333.00	0.00	0.00	0.00	8,000.00
					2022	FISICO	0.00	0.00	0.00	1.00	1.00	1.00	1.00	1.00	1.00	0.00	0.00	0.00	6.00
						COSTEO S/	0.00	0.00	0.00	2,210.00	2,208.00	2,208.00	2,208.00	2,208.00	2,208.00	0.00	0.00	0.00	13,250.00
AOI00086500039	TRASPLANTE A CAMPO DEFINITIVO, RECALCE E INJERTACIÓN	160100 -	INFORME TECNICO	Muy Alta	2020	FISICO	0.00	0.00	0.00	0.00	0.00	1.00	1.00	1.00	1.00	1.00	1.00	0.00	6.00
						COSTEO S/	0.00	0.00	0.00	0.00	0.00	500.00	500.00	500.00	500.00	500.00	500.00	0.00	3,000.00
					2021	FISICO	0.00	0.00	0.00	0.00	0.00	1.00	1.00	1.00	1.00	1.00	1.00	0.00	6.00
						COSTEO S/	0.00	0.00	0.00	0.00	0.00	500.00	500.00	500.00	500.00	500.00	500.00	0.00	3,000.00
					2022	FISICO	0.00	0.00	0.00	0.00	0.00	1.00	1.00	1.00	1.00	1.00	1.00	0.00	6.00
						COSTEO S/	0.00	0.00	0.00	0.00	0.00	500.00	500.00	500.00	500.00	500.00	500.00	0.00	3,000.00
AOI00086500040	SUPERVISIÓN Y MONITOREO DE CUMPLIMIENTO DE ACCIONES EJECUTADAS	160100 -	INFORME	Muy Alta	2020	FISICO	0.00	0.00	0.00	0.00	0.00	0.00	1.00	0.00	0.00	0.00	0.00	1.00	2.00
						COSTEO S/	0.00	0.00	0.00	0.00	0.00	0.00	1,000.00	0.00	0.00	0.00	0.00	1,000.00	2,000.00
					2021	FISICO	0.00	0.00	0.00	0.00	0.00	0.00	1.00	0.00	0.00	0.00	0.00	1.00	2.00
						COSTEO S/	0.00	0.00	0.00	0.00	0.00	0.00	1,000.00	0.00	0.00	0.00	0.00	1,000.00	2,000.00
					2022	FISICO	0.00	0.00	0.00	0.00	0.00	0.00	1.00	0.00	0.00	0.00	0.00	1.00	2.00
						COSTEO S/	0.00	0.00	0.00	0.00	0.00	0.00	1,000.00	0.00	0.00	0.00	0.00	1,000.00	2,000.00
AOI00086500041	PAGO A PERSONAL Y OBLIGACIONES SOCIALES.	160101 - IQUITOS	ACCION	Muy Alta	2020	FISICO	1.00	1.00	1.00	1.00	1.00	1.00	1.00	1.00	1.00	1.00	1.00	1.00	12.00
						COSTEO S/	5,060.00	5,060.00	5,060.00	5,060.00	5,060.00	5,060.00	5,060.00	5,060.00	5,060.00	5,060.00	5,060.00	5,071.00	60,731.00
					2021	FISICO	1.00	1.00	1.00	1.00	1.00	1.00	1.00	1.00	1.00	1.00	1.00	1.00	12.00
						COSTEO S/	5,060.00	5,060.00	5,060.00	5,060.00	5,060.00	5,060.00	5,060.00	5,060.00	5,060.00	5,060.00	5,060.00	5,071.00	60,731.00
					2022	FISICO	1.00	1.00	1.00	1.00	1.00	1.00	1.00	1.00	1.00	1.00	1.00	1.00	12.00
						COSTEO S/	5,060.00	5,060.00	5,060.00	5,060.00	5,060.00	5,060.00	5,060.00	5,060.00	5,060.00	5,060.00	5,060.00	5,071.00	60,731.00

CENTRO DE COSTO: 06.01 - DIRECCIÓN DE ESTADISTICA E INFORMACIÓN AGRARIA

OEI.08 - Incrementar la competitividad productiva en el departamento.

AEI.08.01 - Programa de fortalecimiento de capacidades oportuno para los productores.

CODIGO	ACTIVIDAD OPERATIVA	UBIGEO	U.M.	PRIORIDAD	PERIODO MULTIANUAL	PROGRAMACION MENSUAL													TOTAL ANUAL
						META	01	02	03	04	05	06	07	08	09	10	11	12	
AOI00086500001	ELABORACIÓN, EDICIÓN Y DIFUSIÓN DE BOLETINES ESTADÍSTICOS AGRARIOS DE LA REGIÓN LORETO (ANUARIO ESTADÍSTICO ANUAL, VBPA, BOLETINES AGRARIOS, CLIMÁTICOS Y ALTO PARLANTES EN LOS PUERTOS, PIZARRAS, OTROS)	160101 - IQUITOS	DOCUMENTO	Muy Alta	2020	FISICO	1.00	1.00	1.00	1.00	1.00	1.00	1.00	1.00	1.00	1.00	1.00	1.00	12.00
						COSTEO S/	830.00	830.00	830.00	830.00	830.00	830.00	830.00	830.00	830.00	830.00	830.00	830.00	9,960.00
					2021	FISICO	1.00	1.00	1.00	1.00	1.00	1.00	1.00	1.00	1.00	1.00	1.00	1.00	12.00
						COSTEO S/	830.00	830.00	830.00	830.00	830.00	830.00	830.00	830.00	830.00	830.00	830.00	830.00	9,960.00
					2022	FISICO	1.00	1.00	1.00	1.00	1.00	1.00	1.00	1.00	1.00	1.00	1.00	1.00	12.00
						COSTEO S/	830.00	830.00	830.00	830.00	830.00	830.00	830.00	830.00	830.00	830.00	830.00	830.00	9,960.00
AOI00086500002	SUPERVISIÓN Y MONITOREO A LAS AGENCIAS AGRARIAS	160400 -	INFORME	Muy Alta	2020	FISICO	0.00	0.00	1.00	0.00	0.00	1.00	0.00	0.00	1.00	0.00	0.00	1.00	4.00
						COSTEO S/	0.00	0.00	4,750.00	0.00	0.00	4,750.00	0.00	0.00	4,750.00	0.00	0.00	4,750.00	19,000.00
					2021	FISICO	0.00	0.00	1.00	0.00	0.00	1.00	0.00	0.00	1.00	0.00	0.00	1.00	4.00
						COSTEO S/	0.00	0.00	5,217.00	0.00	0.00	5,217.00	0.00	0.00	5,216.00	0.00	0.00	5,216.00	20,866.00
					2022	FISICO	0.00	0.00	1.00	0.00	0.00	1.00	0.00	0.00	1.00	0.00	0.00	1.00	4.00
						COSTEO S/	0.00	0.00	5,684.00	0.00	0.00	5,684.00	0.00	0.00	5,684.00	0.00	0.00	5,684.00	22,736.00
AOI00086500003	ACTUALIZACIÓN DE REGISTROS O/Y DIRECTORIOS RELACIONADOS CON EL SECTOR (POR PRODUCTORES, UEPPIS, AGRO INDUSTRIA E INFORMANTES CALIFICADOS)	160200 -	DOCUMENTO	Muy Alta	2020	FISICO	0.00	0.00	1.00	0.00	0.00	1.00	0.00	0.00	1.00	0.00	0.00	1.00	4.00
						COSTEO S/	0.00	0.00	1,010.00	0.00	0.00	1,010.00	0.00	0.00	1,010.00	0.00	0.00	1,010.00	4,040.00
					2021	FISICO	0.00	0.00	1.00	0.00	0.00	1.00	0.00	0.00	1.00	0.00	0.00	1.00	4.00
						COSTEO S/	0.00	0.00	1,010.00	0.00	0.00	1,010.00	0.00	0.00	1,010.00	0.00	0.00	1,010.00	4,040.00
					2022	FISICO	0.00	0.00	1.00	0.00	0.00	1.00	0.00	0.00	1.00	0.00	0.00	1.00	4.00
						COSTEO S/	0.00	0.00	1,010.00	0.00	0.00	1,010.00	0.00	0.00	1,010.00	0.00	0.00	1,010.00	4,040.00
AOI00086500004	PARTICIPACIÓN EN EVENTOS DE CAPACITACIÓN PROMOVIDOS POR EL MINAGRI (SEMINARIOS, VIDEOS CONFERENCIAS, PASANTIAS, OTROS)	160101 - IQUITOS	INFORME	Muy Alta	2020	FISICO	0.00	0.00	1.00	0.00	0.00	1.00	0.00	0.00	1.00	0.00	0.00	1.00	4.00
						COSTEO S/	0.00	0.00	1,998.00	0.00	0.00	1,999.00	0.00	0.00	1,999.00	0.00	0.00	1,999.00	7,995.00
					2021	FISICO	0.00	0.00	1.00	0.00	0.00	1.00	0.00	0.00	1.00	0.00	0.00	1.00	4.00
						COSTEO S/	0.00	0.00	1,998.00	0.00	0.00	1,999.00	0.00	0.00	1,999.00	0.00	0.00	1,999.00	7,995.00
					2022	FISICO	0.00	0.00	1.00	0.00	0.00	1.00	0.00	0.00	1.00	0.00	0.00	1.00	4.00
						COSTEO S/	0.00	0.00	1,998.00	0.00	0.00	1,999.00	0.00	0.00	1,999.00	0.00	0.00	1,999.00	7,995.00
AOI00086500005	ATENCIÓN A USUARIOS DE INFORMACIÓN AGRARIA	160100 -	ATENCION	Muy Alta	2020	FISICO	20.00	20.00	20.00	20.00	20.00	20.00	20.00	20.00	20.00	20.00	20.00	20.00	240.00
						COSTEO S/	33.00	33.00	33.00	33.00	33.00	33.00	33.00	33.00	34.00	34.00	34.00	34.00	400.00
					2021	FISICO	20.00	20.00	20.00	20.00	20.00	20.00	20.00	20.00	20.00	20.00	20.00	20.00	240.00
						COSTEO S/	33.00	33.00	33.00	33.00	33.00	33.00	33.00	33.00	34.00	34.00	34.00	34.00	400.00
					2022	FISICO	20.00	20.00	20.00	20.00	20.00	20.00	20.00	20.00	20.00	20.00	20.00	20.00	240.00
						COSTEO S/	33.00	33.00	33.00	33.00	33.00	33.00	33.00	33.00	34.00	34.00	34.00	34.00	400.00
AOI00086500006	EJECUCIÓN Y PROCESAMIENTO DE LAS	160600 -	INFORME	Muy Alta	2020	FISICO	0.00	0.00	0.00	0.00	1.00	0.00	0.00	0.00	0.00	0.00	0.00	0.00	1.00
						COSTEO	0.00	0.00	0.00	0.00	34,805.00	0.00	0.00	0.00	0.00	0.00	0.00	0.00	34,805.00

	ENCUENTAS DE INTENCIONES DE SIEMBRA DEL SECTOR AGRARIO REGIONAL EN COORDINACIÓN CON OEEE.				2021	S/ FISICO	0.00	0.00	0.00	0.00	1.00	0.00	0.00	0.00	0.00	0.00	0.00	0.00	1.00
						COSTEO S/	0.00	0.00	0.00	0.00	36,672.00	0.00	0.00	0.00	0.00	0.00	0.00	0.00	36,672.00
					2022	FISICO	0.00	0.00	0.00	0.00	1.00	0.00	0.00	0.00	0.00	0.00	0.00	0.00	1.00
						COSTEO S/	0.00	0.00	0.00	0.00	38,539.00	0.00	0.00	0.00	0.00	0.00	0.00	0.00	38,539.00
AOI00086500007	EJECUCIÓN Y PROCESAMIENTO DE LA ESTADÍSTICA AGROPECUARIA CONTINÚA (PRECIOS DE MERCADOS, INSUMOS AGROPECUARIOS, SIEMBRAS, COSECHAS Y PRODUCCIÓN, SISAGRI, OTROS)	160300 -	INFORME	Muy Alta	2020	FISICO	1.00	1.00	1.00	1.00	1.00	1.00	1.00	1.00	1.00	1.00	1.00	1.00	12.00
						COSTEO S/	416.00	416.00	416.00	416.00	416.00	416.00	416.00	416.00	416.00	416.00	416.00	416.00	4,992.00
					2021	FISICO	1.00	1.00	1.00	1.00	1.00	1.00	1.00	1.00	1.00	1.00	1.00	1.00	12.00
						COSTEO S/	416.00	416.00	416.00	416.00	416.00	416.00	416.00	416.00	416.00	416.00	416.00	416.00	4,992.00
					2022	FISICO	1.00	1.00	1.00	1.00	1.00	1.00	1.00	1.00	1.00	1.00	1.00	1.00	12.00
						COSTEO S/	416.00	416.00	416.00	416.00	416.00	416.00	416.00	416.00	416.00	416.00	416.00	416.00	4,992.00
AOI00086500008	REALIZACIÓN DEL ANÁLISIS Y SEGUIMIENTO DE LA INFORMACIÓN DE ESTADÍSTICA COMPLEMENTARIA, HIDROMETEOROLÓGICA Y SUS IMPACTOS.	160500 -	INFORME	Muy Alta	2020	FISICO	1.00	1.00	1.00	1.00	1.00	1.00	1.00	1.00	1.00	1.00	1.00	1.00	12.00
						COSTEO S/	1,250.00	1,000.00	1,250.00	1,250.00	1,250.00	1,250.00	1,250.00	1,250.00	1,250.00	1,250.00	1,250.00	1,250.00	14,750.00
					2021	FISICO	1.00	1.00	1.00	1.00	1.00	1.00	1.00	1.00	1.00	1.00	1.00	1.00	12.00
						COSTEO S/	1,250.00	1,000.00	1,250.00	1,250.00	1,250.00	1,250.00	1,250.00	1,250.00	1,250.00	1,250.00	1,250.00	1,250.00	14,750.00
					2022	FISICO	1.00	1.00	1.00	1.00	1.00	1.00	1.00	1.00	1.00	1.00	1.00	1.00	12.00
						COSTEO S/	1,250.00	1,000.00	1,250.00	1,250.00	1,250.00	1,250.00	1,250.00	1,250.00	1,250.00	1,250.00	1,250.00	1,250.00	14,750.00
AOI00086500009	REALIZACIÓN DE MONITOREO DE LA ESTADÍSTICA AGROPECUARIA CONTINÚA, PARA AJUSTES Y CONTROL EN COORDINACIÓN CON LA OEEE-MINAGRI Y DRAL.	150100 - MULTIDISTRITAL	INFORME	Muy Alta	2020	FISICO	0.00	0.00	1.00	0.00	0.00	1.00	0.00	0.00	1.00	0.00	0.00	1.00	4.00
						COSTEO S/	0.00	0.00	1,000.00	0.00	0.00	1,000.00	0.00	0.00	1,000.00	0.00	0.00	1,000.00	4,000.00
					2021	FISICO	0.00	0.00	1.00	0.00	0.00	1.00	0.00	0.00	1.00	0.00	0.00	1.00	4.00
						COSTEO S/	0.00	0.00	1,000.00	0.00	0.00	1,000.00	0.00	0.00	1,000.00	0.00	0.00	1,000.00	4,000.00
					2022	FISICO	0.00	0.00	1.00	0.00	0.00	1.00	0.00	0.00	1.00	0.00	0.00	1.00	4.00
						COSTEO S/	0.00	0.00	1,000.00	0.00	0.00	1,000.00	0.00	0.00	1,000.00	0.00	0.00	1,000.00	4,000.00
AOI00086500010	EJECUCIÓN, PROCESAMIENTO Y CONSOLIDACIÓN DE ENCUENTAS A UNIDADES ESPECIALIZADAS DE PRODUCCIÓN PECUARIA (UEPPI'S).	160700 -	INFORME	Muy Alta	2020	FISICO	1.00	1.00	1.00	1.00	1.00	1.00	1.00	1.00	1.00	1.00	1.00	1.00	12.00
						COSTEO S/	567.00	567.00	567.00	567.00	567.00	567.00	567.00	567.00	567.00	567.00	567.00	567.00	6,804.00
					2021	FISICO	1.00	1.00	1.00	1.00	1.00	1.00	1.00	1.00	1.00	1.00	1.00	1.00	12.00
						COSTEO S/	723.00	723.00	723.00	722.00	723.00	722.00	723.00	722.00	723.00	722.00	723.00	722.00	8,671.00
					2022	FISICO	1.00	1.00	1.00	1.00	1.00	1.00	1.00	1.00	1.00	1.00	1.00	1.00	12.00
						COSTEO S/	890.00	890.00	990.00	895.00	895.00	895.00	895.00	895.00	895.00	894.00	890.00	890.00	10,814.00
AOI00086500011	EJECUCIÓN, PROCESAMIENTO Y CONSOLIDACIÓN DE LAS ENCUENTAS A UNIDADES AGROINDUSTRIALES Y PLANTAS DE INCUBACIÓN.	160100 -	INFORME	Muy Alta	2020	FISICO	1.00	1.00	1.00	1.00	1.00	1.00	1.00	1.00	1.00	1.00	1.00	1.00	12.00
						COSTEO S/	417.00	417.00	417.00	417.00	417.00	417.00	417.00	417.00	417.00	417.00	417.00	417.00	5,004.00
					2021	FISICO	1.00	1.00	1.00	1.00	1.00	1.00	1.00	1.00	1.00	1.00	1.00	1.00	12.00
						COSTEO S/	417.00	417.00	417.00	417.00	417.00	417.00	417.00	417.00	417.00	417.00	417.00	417.00	5,004.00
					2022	FISICO	1.00	1.00	1.00	1.00	1.00	1.00	1.00	1.00	1.00	1.00	1.00	1.00	12.00
						COSTEO S/	417.00	417.00	417.00	417.00	417.00	417.00	417.00	417.00	417.00	417.00	417.00	417.00	5,004.00

AOI00086500016	PAGO A PERSONAL Y OBLIGACIONES SOCIALES.	160101 - IQUITOS	ACCION	Muy Alta	2020	FISICO	1.00	1.00	1.00	1.00	1.00	1.00	1.00	1.00	1.00	1.00	1.00	1.00	12.00
						COSTEO S/	7,953.00	7,953.00	7,953.00	7,953.00	7,953.00	7,953.00	7,953.00	7,953.00	7,953.00	7,953.00	7,956.00	7,959.00	95,445.00
					2021	FISICO	1.00	1.00	1.00	1.00	1.00	1.00	1.00	1.00	1.00	1.00	1.00	1.00	12.00
						COSTEO S/	7,953.00	7,953.00	7,953.00	7,953.00	7,953.00	7,953.00	7,953.00	7,953.00	7,953.00	7,953.00	7,956.00	7,959.00	95,445.00
					2022	FISICO	1.00	1.00	1.00	1.00	1.00	1.00	1.00	1.00	1.00	1.00	1.00	1.00	12.00
						COSTEO S/	7,953.00	7,953.00	7,953.00	7,953.00	7,953.00	7,953.00	7,953.00	7,953.00	7,953.00	7,953.00	7,956.00	7,959.00	95,445.00
AOI00086500188	MONITOREO, EVALUACIÓN Y CONTROL DE DAÑOS, EN MARCO DE LA GESTIÓN DE RIESGOS Y EMERGENCIAS.	160100 -	ACCION	Muy Alta	2020	FISICO	0.00	1.00	0.00	0.00	0.00	0.00	0.00	0.00	0.00	0.00	0.00	0.00	1.00
						COSTEO S/	0.00	250.00	0.00	0.00	0.00	0.00	0.00	0.00	0.00	0.00	0.00	0.00	250.00
					2021	FISICO	0.00	1.00	0.00	0.00	0.00	0.00	0.00	0.00	0.00	0.00	0.00	0.00	1.00
						COSTEO S/	0.00	250.00	0.00	0.00	0.00	0.00	0.00	0.00	0.00	0.00	0.00	0.00	250.00
					2022	FISICO	0.00	1.00	0.00	0.00	0.00	0.00	0.00	0.00	0.00	0.00	0.00	0.00	1.00
						COSTEO S/	0.00	250.00	0.00	0.00	0.00	0.00	0.00	0.00	0.00	0.00	0.00	0.00	250.00

CENTRO DE COSTO: 07.01 - DIRECCIÓN DE SANEAMIENTO FÍSICO LEGAL DE LA PROPIEDAD AGRARIA

OEI.08 - Incrementar la competitividad productiva en el departamento.

AEI.08.05 - Predios rurales formalizados en el departamento.

CODIGO	ACTIVIDAD OPERATIVA	UBIGEO	U.M.	PRIORIDAD	PERIODO MULTIANUAL	PROGRAMACION MENSUAL													TOTAL ANUAL
						META	01	02	03	04	05	06	07	08	09	10	11	12	
AOI00086500184	TITULACIÓN DE COMUNIDADES NATIVAS.	160100 -	TITULO	Muy Alta	2020	FISICO	0.00	0.00	0.00	5.00	0.00	0.00	0.00	0.00	0.00	0.00	5.00	0.00	10.00
						COSTEO S/	7,000.00	7,000.00	7,000.00	7,000.00	7,000.00	7,000.00	7,000.00	7,000.00	7,000.00	7,000.00	7,000.00	7,000.00	84,000.00
					2021	FISICO	0.00	0.00	0.00	5.00	0.00	0.00	0.00	0.00	0.00	0.00	5.00	0.00	10.00
						COSTEO S/	7,000.00	7,000.00	7,000.00	7,000.00	7,000.00	7,000.00	7,000.00	7,000.00	7,000.00	7,000.00	7,000.00	7,000.00	84,000.00
					2022	FISICO	0.00	0.00	0.00	5.00	0.00	0.00	0.00	0.00	0.00	0.00	5.00	0.00	10.00
						COSTEO S/	7,000.00	7,000.00	7,000.00	7,000.00	7,000.00	7,000.00	7,000.00	7,000.00	7,000.00	7,000.00	7,000.00	7,000.00	84,000.00
AOI00086500185	TITULACIÓN DE COMUNIDADES CAMPESINAS.	160100 -	TITULO	Muy Alta	2020	FISICO	0.00	0.00	0.00	0.00	0.00	0.00	0.00	1.00	0.00	0.00	0.00	1.00	2.00
						COSTEO S/	3,500.00	3,500.00	3,500.00	3,500.00	3,500.00	3,500.00	3,500.00	3,500.00	3,500.00	3,500.00	3,500.00	3,500.00	42,000.00
					2021	FISICO	0.00	0.00	0.00	0.00	0.00	0.00	0.00	1.00	0.00	0.00	0.00	1.00	2.00
						COSTEO S/	3,500.00	3,500.00	3,500.00	3,500.00	3,500.00	3,500.00	3,500.00	3,500.00	3,500.00	3,500.00	3,500.00	3,500.00	42,000.00
					2022	FISICO	0.00	0.00	0.00	0.00	0.00	0.00	0.00	1.00	0.00	0.00	0.00	1.00	2.00
						COSTEO S/	3,500.00	3,500.00	3,500.00	3,500.00	3,500.00	3,500.00	3,500.00	3,500.00	3,500.00	3,500.00	3,500.00	3,500.00	42,000.00
AOI00086500186	TITULACIÓN DE PREDIOS INDIVIDUALES RURALES.	160100 -	TITULO	Muy Alta	2020	FISICO	0.00	0.00	500.00	0.00	0.00	0.00	0.00	500.00	0.00	0.00	500.00	0.00	1,500.00
						COSTEO S/	230,006.00	104,000.00	104,000.00	90,707.00	114,707.00	90,707.00	90,707.00	90,707.00	90,707.00	90,707.00	90,707.00	66,707.00	1,254,369.00
					2021	FISICO	0.00	0.00	500.00	0.00	0.00	0.00	0.00	500.00	0.00	0.00	500.00	0.00	1,500.00
						COSTEO S/	280,006.00	106,165.00	106,165.00	92,872.00	118,072.00	92,872.00	92,872.00	92,872.00	92,972.00	92,972.00	92,972.00	67,975.00	1,328,787.00
					2022	FISICO	0.00	0.00	500.00	0.00	0.00	0.00	0.00	500.00	0.00	0.00	500.00	0.00	1,500.00
						COSTEO S/	330,006.00	108,609.00	108,609.00	95,316.00	121,776.00	95,316.00	95,316.00	95,316.00	95,416.00	95,416.00	95,416.00	70,415.00	1,406,927.00
AOI00086500187	RECTIFICACION DE AREA, LINDEROS Y	160100 -	INSTRUMENTOS REGULATORIOS	Muy Alta	2020	FISICO	0.00	0.00	0.00	0.00	0.00	0.00	0.00	50.00	0.00	0.00	50.00	0.00	100.00

	MEDIDAS PERIMETRICAS DE PREDIOS RURALES.					COSTEO S/	9,000.00	9,000.00	9,000.00	9,000.00	9,000.00	9,000.00	9,000.00	9,000.00	9,000.00	9,000.00	9,000.00	9,000.00	108,000.00
						FISICO	0.00	0.00	0.00	0.00	0.00	0.00	0.00	50.00	0.00	0.00	50.00	0.00	100.00
					2021	COSTEO S/	9,000.00	9,000.00	9,000.00	9,000.00	9,000.00	9,000.00	9,000.00	9,000.00	9,000.00	9,000.00	9,000.00	9,000.00	108,000.00
						FISICO	0.00	0.00	0.00	0.00	0.00	0.00	0.00	50.00	0.00	0.00	50.00	0.00	100.00
					2022	COSTEO S/	9,000.00	9,000.00	9,000.00	9,000.00	9,000.00	9,000.00	9,000.00	9,000.00	9,000.00	9,000.00	9,000.00	9,000.00	108,000.00

CENTRO DE COSTO: 08.01 - AGENCIA AGRARIA MAYNAS

OEI.08 - Incrementar la competitividad productiva en el departamento.

AEI.08.01 - Programa de fortalecimiento de capacidades oportuno para los productores.

CODIGO	ACTIVIDAD OPERATIVA	UBIGEO	U.M.	PRIORIDAD	PERIODO MULTIANUAL	PROGRAMACION MENSUAL													TOTAL ANUAL
						META	01	02	03	04	05	06	07	08	09	10	11	12	
AOI00086500018	EJECUCIÓN DE ENCUESTAS DE INTENCIONES DE SIEMBRA.	160100 -	ENCUESTA	Muy Alta	2020	FISICO	0.00	0.00	0.00	0.00	0.00	1.00	0.00	0.00	0.00	0.00	0.00	0.00	1.00
						COSTEO S/	0.00	0.00	0.00	0.00	0.00	3,300.00	0.00	0.00	0.00	0.00	0.00	0.00	3,300.00
					2021	FISICO	0.00	0.00	0.00	0.00	0.00	1.00	0.00	0.00	0.00	0.00	0.00	0.00	1.00
						COSTEO S/	0.00	0.00	0.00	0.00	0.00	3,300.00	0.00	0.00	0.00	0.00	0.00	0.00	3,300.00
					2022	FISICO	0.00	0.00	0.00	0.00	0.00	1.00	0.00	0.00	0.00	0.00	0.00	0.00	1.00
						COSTEO S/	0.00	0.00	0.00	0.00	0.00	3,300.00	0.00	0.00	0.00	0.00	0.00	0.00	3,300.00
AOI00086500047	RECOPILACIÓN DE LA INFORMACIÓN ESTADÍSTICA CONTINUA DE LA PRODUCCIÓN AGROPECUARIA ACTUALIZADA POR DISTRITOS.	160100 -	INFORME	Muy Alta	2020	FISICO	1.00	1.00	1.00	1.00	1.00	1.00	1.00	1.00	1.00	1.00	1.00	1.00	12.00
						COSTEO S/	1,000.00	1,000.00	1,000.00	1,000.00	1,000.00	1,000.00	1,000.00	1,000.00	1,000.00	1,000.00	1,000.00	1,000.00	12,000.00
					2021	FISICO	1.00	1.00	1.00	1.00	1.00	1.00	1.00	1.00	1.00	1.00	1.00	1.00	12.00
						COSTEO S/	1,000.00	1,000.00	1,000.00	1,000.00	1,000.00	1,000.00	1,000.00	1,000.00	1,000.00	1,000.00	1,000.00	1,000.00	12,000.00
					2022	FISICO	1.00	1.00	1.00	1.00	1.00	1.00	1.00	1.00	1.00	1.00	1.00	1.00	12.00
						COSTEO S/	1,000.00	1,000.00	1,000.00	1,000.00	1,000.00	1,000.00	1,000.00	1,000.00	1,000.00	1,000.00	1,000.00	1,000.00	12,000.00
AOI00086500048	EJECUCIÓN, EVALUACIÓN Y ACTUALIZACIÓN DE ENCUESTAS DE UNIDADES ESPECIALIZADAS DE PRODUCCIÓN PECUARIA INTENSIVA (UEPPI).	160100 -	ENCUESTA	Muy Alta	2020	FISICO	1.00	1.00	1.00	1.00	1.00	1.00	1.00	1.00	1.00	1.00	1.00	1.00	12.00
						COSTEO S/	1,000.00	1,000.00	1,000.00	1,000.00	1,000.00	1,000.00	1,000.00	1,000.00	1,000.00	1,000.00	1,000.00	1,000.00	12,000.00
					2021	FISICO	1.00	1.00	1.00	1.00	1.00	1.00	1.00	1.00	1.00	1.00	1.00	1.00	12.00
						COSTEO S/	1,000.00	1,000.00	1,000.00	1,000.00	1,000.00	1,000.00	1,000.00	1,000.00	1,000.00	1,000.00	1,000.00	1,000.00	12,000.00
					2022	FISICO	1.00	1.00	1.00	1.00	1.00	1.00	1.00	1.00	1.00	1.00	1.00	1.00	12.00
						COSTEO S/	1,000.00	1,000.00	1,000.00	1,000.00	1,000.00	1,000.00	1,000.00	1,000.00	1,000.00	1,000.00	1,000.00	1,000.00	12,000.00
AOI00086500049	ASESORAMIENTO EN LA CONFORMACIÓN Y FORMALIZACIÓN DE ORGANIZACIONES DE PRODUCTORES AGRARIOS	160100 -	ORGANIZACION	Muy Alta	2020	FISICO	0.00	0.00	0.00	1.00	0.00	0.00	0.00	0.00	1.00	0.00	0.00	0.00	2.00
						COSTEO S/	0.00	0.00	0.00	1,500.00	0.00	0.00	0.00	0.00	1,500.00	0.00	0.00	0.00	3,000.00
					2021	FISICO	0.00	0.00	0.00	1.00	0.00	0.00	0.00	0.00	1.00	0.00	0.00	0.00	2.00
						COSTEO S/	0.00	0.00	0.00	1,500.00	0.00	0.00	0.00	0.00	1,500.00	0.00	0.00	0.00	3,000.00
					2022	FISICO	0.00	0.00	0.00	1.00	0.00	0.00	0.00	0.00	1.00	0.00	0.00	0.00	2.00
						COSTEO S/	0.00	0.00	0.00	1,500.00	0.00	0.00	0.00	0.00	1,500.00	0.00	0.00	0.00	3,000.00
AOI00086500050	EJECUCIÓN DE ASISTENCIAS TÉCNICAS A LAS OPA´S EN	160100 -	PRODUCTOR	Muy Alta	2020	FISICO	10.00	10.00	30.00	10.00	10.00	30.00	10.00	10.00	30.00	10.00	10.00	0.00	170.00
						COSTEO S/	1,500.00	1,500.00	1,500.00	1,500.00	1,500.00	1,500.00	1,500.00	1,500.00	1,500.00	1,500.00	1,500.00	0.00	16,500.00

	MANEJO AGRONÓMICO DE LOS CULTIVOS (CACAO, CAMU CAMU, MAÍZ AMARILLO DURO, ARROZ, YUCA, PLÁTANO Y HORTALIZAS) Y MANEJO DE CRIANZAS PRIORIZADAS. POAA				2021	FISICO	12.00	12.00	32.00	12.00	12.00	32.00	12.00	12.00	32.00	12.00	12.00	0.00	192.00
						COSTEO S/	1,959.00	1,959.00	1,969.00	1,959.00	1,959.00	1,959.00	1,959.00	1,959.00	1,959.00	1,959.00	1,959.00	0.00	21,559.00
					2022	FISICO	14.00	14.00	34.00	14.00	14.00	34.00	14.00	14.00	34.00	14.00	14.00	0.00	214.00
						COSTEO S/	2,441.00	2,443.00	2,443.00	2,443.00	2,443.00	2,443.00	2,443.00	2,443.00	2,443.00	2,443.00	2,443.00	0.00	26,871.00
AOI00086500051	EMISIÓN DE CONSTANCIAS DE PRODUCTOR.	160100 -	CERTIFICADO	Muy Alta	2020	FISICO	0.00	0.00	0.00	0.00	0.00	0.00	0.00	0.00	0.00	10.00	10.00	0.00	20.00
						COSTEO S/	0.00	0.00	0.00	0.00	0.00	0.00	0.00	0.00	0.00	1,500.00	1,500.00	0.00	3,000.00
					2021	FISICO	0.00	0.00	0.00	0.00	0.00	0.00	0.00	0.00	0.00	10.00	10.00	0.00	20.00
						COSTEO S/	0.00	0.00	0.00	0.00	0.00	0.00	0.00	0.00	0.00	1,500.00	1,500.00	0.00	3,000.00
					2022	FISICO	0.00	0.00	0.00	0.00	0.00	0.00	0.00	0.00	0.00	10.00	10.00	0.00	20.00
						COSTEO S/	0.00	0.00	0.00	0.00	0.00	0.00	0.00	0.00	0.00	1,500.00	1,500.00	0.00	3,000.00
AOI00086500052	FORTALECIMIENTO DE CAPACIDADES A LAS OPA´S, EN LOS ESLABONES DE LA CADENA DE VALOR:PRODUCCIÓN, TRANSFORMACIÓN Y COMERCIALIZACIÓN DE LOS CULTIVOS (CACAO, CAMU CAMU, MAÍZ AMARILLO DURO, ARROZ, YUCA, PLÁTANO Y HORTALIZAS) Y CRIANZAS PRIORIZADAS. POAA	160100 -	PRODUCTOR	Muy Alta	2020	FISICO	0.00	0.00	30.00	30.00	0.00	0.00	30.00	30.00	30.00	0.00	0.00	0.00	150.00
						COSTEO S/	0.00	0.00	2,000.00	2,000.00	0.00	0.00	2,000.00	2,000.00	2,000.00	0.00	0.00	0.00	10,000.00
					2021	FISICO	0.00	0.00	30.00	30.00	0.00	0.00	30.00	30.00	30.00	0.00	0.00	0.00	150.00
						COSTEO S/	0.00	0.00	2,000.00	2,000.00	0.00	0.00	2,000.00	2,000.00	2,000.00	0.00	0.00	0.00	10,000.00
					2022	FISICO	0.00	0.00	30.00	30.00	0.00	0.00	30.00	30.00	30.00	0.00	0.00	0.00	150.00
						COSTEO S/	0.00	0.00	2,000.00	2,000.00	0.00	0.00	2,000.00	2,000.00	2,000.00	0.00	0.00	0.00	10,000.00
AOI00086500053	ORGANIZACIÓN DE FERIAS AGROPECUARIAS CON LA PARTICIPACIÓN DE ORGANIZACIONES DE PRODUCTORES AGRARIOS PARA LA ARTICULACIÓN AL MERCADO. POAA	160100 -	ORGANIZACION	Muy Alta	2020	FISICO	0.00	0.00	0.00	0.00	0.00	4.00	0.00	0.00	0.00	0.00	0.00	0.00	4.00
						COSTEO S/	0.00	0.00	0.00	0.00	0.00	8,000.00	0.00	0.00	0.00	0.00	0.00	0.00	8,000.00
					2021	FISICO	0.00	0.00	0.00	0.00	0.00	4.00	0.00	0.00	0.00	0.00	0.00	0.00	4.00
						COSTEO S/	0.00	0.00	0.00	0.00	0.00	8,000.00	0.00	0.00	0.00	0.00	0.00	0.00	8,000.00
					2022	FISICO	0.00	0.00	0.00	0.00	0.00	4.00	0.00	0.00	0.00	0.00	0.00	0.00	4.00
						COSTEO S/	0.00	0.00	0.00	0.00	0.00	8,000.00	0.00	0.00	0.00	0.00	0.00	0.00	8,000.00
AOI00086500054	FORTALECIMIENTO Y DESARROLLO DE SISTEMAS DE PRODUCCIÓN A TRAVÉS DE ECAS.	160100 -	PRODUCTOR	Muy Alta	2020	FISICO	0.00	0.00	0.00	0.00	0.00	0.00	0.00	1.00	1.00	0.00	0.00	0.00	2.00
						COSTEO S/	0.00	0.00	0.00	0.00	0.00	0.00	0.00	2,690.00	2,690.00	0.00	0.00	0.00	5,380.00
					2021	FISICO	0.00	0.00	0.00	0.00	0.00	0.00	0.00	1.00	1.00	0.00	0.00	0.00	2.00
						COSTEO S/	0.00	0.00	0.00	0.00	0.00	0.00	0.00	2,690.00	2,690.00	0.00	0.00	0.00	5,380.00
					2022	FISICO	0.00	0.00	0.00	0.00	0.00	0.00	0.00	1.00	1.00	0.00	0.00	0.00	2.00
						COSTEO S/	0.00	0.00	0.00	0.00	0.00	0.00	0.00	2,690.00	2,690.00	0.00	0.00	0.00	5,380.00
AOI00086500055	EJECUCIÓN DEL DIAGNOSTICO SITUACIONAL DE LAS ORGANIZACIONES AGRARIAS.	160100 -	ORGANIZACION	Muy Alta	2020	FISICO	0.00	0.00	1.00	0.00	0.00	0.00	0.00	0.00	0.00	0.00	0.00	0.00	1.00
						COSTEO S/	0.00	0.00	1,000.00	0.00	0.00	0.00	0.00	0.00	0.00	0.00	0.00	0.00	1,000.00
					2021	FISICO	0.00	0.00	1.00	0.00	0.00	0.00	0.00	0.00	0.00	0.00	0.00	0.00	1.00
						COSTEO	0.00	0.00	1,000.00	0.00	0.00	0.00	0.00	0.00	0.00	0.00	0.00	0.00	1,000.00

						S/													
					2022	FISICO	0.00	0.00	1.00	0.00	0.00	0.00	0.00	0.00	0.00	0.00	0.00	0.00	1.00
						COSTEO S/	0.00	0.00	1,000.00	0.00	0.00	0.00	0.00	0.00	0.00	0.00	0.00	0.00	1,000.00
AOI00086500056	INTERVENCIÓN EN EL PROCESO DE RECONOCIMIENTO, INSCRIPCIÓN Y AMPLIACIÓN DE CC.NN. Y CC.CC, D.L. Nº 22175 Y 24657.	160100 -	RESOLUCION	Muy Alta	2020	FISICO	0.00	2.00	0.00	2.00	0.00	2.00	0.00	2.00	0.00	2.00	0.00	2.00	12.00
						COSTEO S/	0.00	500.00	0.00	500.00	0.00	500.00	0.00	500.00	0.00	500.00	0.00	500.00	3,000.00
					2021	FISICO	0.00	2.00	0.00	2.00	0.00	2.00	0.00	2.00	0.00	2.00	0.00	2.00	12.00
						COSTEO S/	0.00	500.00	0.00	500.00	0.00	500.00	0.00	500.00	0.00	500.00	0.00	500.00	3,000.00
					2022	FISICO	0.00	2.00	0.00	2.00	0.00	2.00	0.00	2.00	0.00	2.00	0.00	2.00	12.00
						COSTEO S/	0.00	500.00	0.00	500.00	0.00	500.00	0.00	500.00	0.00	500.00	0.00	500.00	3,000.00
AOI00086500057	EMISIÓN DE CONSTANCIAS DE POSESIÓN.	160100 -	CERTIFICADO	Muy Alta	2020	FISICO	5.00	5.00	5.00	5.00	5.00	5.00	5.00	5.00	5.00	5.00	5.00	5.00	60.00
						COSTEO S/	2,000.00	2,000.00	2,000.00	2,000.00	2,000.00	2,000.00	2,000.00	2,000.00	2,000.00	2,000.00	2,000.00	2,000.00	24,000.00
					2021	FISICO	5.00	5.00	5.00	5.00	5.00	5.00	5.00	5.00	5.00	5.00	5.00	5.00	60.00
						COSTEO S/	2,000.00	2,000.00	2,000.00	2,000.00	2,000.00	2,000.00	2,000.00	2,000.00	2,000.00	2,000.00	2,000.00	2,000.00	24,000.00
					2022	FISICO	5.00	5.00	5.00	5.00	5.00	5.00	5.00	5.00	5.00	5.00	5.00	5.00	60.00
						COSTEO S/	2,000.00	2,000.00	2,000.00	2,000.00	2,000.00	2,000.00	2,000.00	2,000.00	2,000.00	2,000.00	2,000.00	2,000.00	24,000.00
AOI00086500078	PAGO A PERSONAL Y OBLIGACIONES SOCIALES.	160101 - IQUITOS	ACCION	Muy Alta	2020	FISICO	1.00	1.00	1.00	1.00	1.00	1.00	1.00	1.00	1.00	1.00	1.00	1.00	12.00
						COSTEO S/	26,380.50	26,380.50	26,380.50	26,380.50	26,380.50	26,380.50	26,380.50	26,380.50	26,380.50	26,380.50	26,380.50	26,380.50	316,566.00
					2021	FISICO	1.00	1.00	1.00	1.00	1.00	1.00	1.00	1.00	1.00	1.00	1.00	1.00	12.00
						COSTEO S/	26,380.50	26,380.50	26,380.50	26,380.50	26,380.50	26,380.50	26,380.50	26,380.50	26,380.50	26,380.50	26,380.50	26,380.50	316,566.00
					2022	FISICO	1.00	1.00	1.00	1.00	1.00	1.00	1.00	1.00	1.00	1.00	1.00	1.00	12.00
						COSTEO S/	26,380.50	26,380.50	26,380.50	26,380.50	26,380.50	26,380.50	26,380.50	26,380.50	26,380.50	26,380.50	26,380.50	26,380.50	316,566.00

CENTRO DE COSTO: 08.02 - AGENCIA AGRARIA ALTO AMAZONAS

OEI.08 - Incrementar la competitividad productiva en el departamento.

AEI.08.01 - Programa de fortalecimiento de capacidades oportuno para los productores.

CODIGO	ACTIVIDAD OPERATIVA	UBIGEO	U.M.	PRIORIDAD	PERIODO MULTIANUAL	PROGRAMACION MENSUAL													TOTAL ANUAL
						META	01	02	03	04	05	06	07	08	09	10	11	12	
AOI00086500107	EJECUCIÓN DE ENCUESTAS DE INTENCIONES DE SIEMBRA.	160200 -	ENCUESTA	Muy Alta	2020	FISICO	0.00	0.00	0.00	0.00	0.00	1.00	0.00	0.00	0.00	0.00	0.00	0.00	1.00
						COSTEO S/	0.00	0.00	0.00	0.00	0.00	3,500.00	0.00	0.00	0.00	0.00	0.00	0.00	3,500.00
					2021	FISICO	0.00	0.00	0.00	0.00	0.00	1.00	0.00	0.00	0.00	0.00	0.00	0.00	1.00
						COSTEO S/	0.00	0.00	0.00	0.00	0.00	3,500.00	0.00	0.00	0.00	0.00	0.00	0.00	3,500.00
					2022	FISICO	0.00	0.00	0.00	0.00	0.00	1.00	0.00	0.00	0.00	0.00	0.00	0.00	1.00
						COSTEO S/	0.00	0.00	0.00	0.00	0.00	3,500.00	0.00	0.00	0.00	0.00	0.00	0.00	3,500.00
AOI00086500110	RECOPILACIÓN DE INFORMACIÓN DE ESTADÍSTICA CONTINUA DE LA PRODUCCIÓN AGROPECUARIA ACTUALIZADA POR DISTRITOS.	160200 -	INFORME	Muy Alta	2020	FISICO	1.00	1.00	1.00	1.00	1.00	1.00	1.00	1.00	1.00	1.00	1.00	1.00	12.00
						COSTEO S/	1,400.00	1,400.00	1,400.00	1,400.00	1,400.00	1,400.00	1,400.00	1,400.00	1,400.00	1,400.00	1,400.00	1,400.00	16,800.00
					2021	FISICO	1.00	1.00	1.00	1.00	1.00	1.00	1.00	1.00	1.00	1.00	1.00	1.00	12.00
						COSTEO S/	1,400.00	1,400.00	1,400.00	1,400.00	1,400.00	1,400.00	1,400.00	1,400.00	1,400.00	1,400.00	1,400.00	1,400.00	16,800.00

					2022	FISICO	1.00	1.00	1.00	1.00	1.00	1.00	1.00	1.00	1.00	1.00	1.00	1.00	12.00
						COSTEO S/	1,400.00	1,400.00	1,400.00	1,400.00	1,400.00	1,400.00	1,400.00	1,400.00	1,400.00	1,400.00	1,400.00	1,400.00	16,800.00
AOI00086500112	RECOPILACIÓN DE INFORMACIÓN AGROCLIMÁTICA	160200 -	REPORTE	Muy Alta	2020	FISICO	1.00	1.00	1.00	1.00	1.00	1.00	1.00	1.00	1.00	1.00	1.00	1.00	12.00
						COSTEO S/	300.00	300.00	300.00	300.00	300.00	300.00	300.00	300.00	300.00	300.00	300.00	300.00	3,600.00
					2021	FISICO	1.00	1.00	1.00	1.00	1.00	1.00	1.00	1.00	1.00	1.00	1.00	1.00	12.00
						COSTEO S/	300.00	300.00	300.00	300.00	300.00	300.00	300.00	300.00	300.00	300.00	300.00	300.00	3,600.00
					2022	FISICO	1.00	1.00	1.00	1.00	1.00	1.00	1.00	1.00	1.00	1.00	1.00	1.00	12.00
						COSTEO S/	300.00	300.00	300.00	300.00	300.00	300.00	300.00	300.00	300.00	300.00	300.00	300.00	3,600.00
AOI00086500114	MONITOREO DE LA ESTADÍSTICA AGROPECUARIA CONTINUA.	160200 -	INFORME	Muy Alta	2020	FISICO	0.00	0.00	1.00	0.00	0.00	1.00	0.00	0.00	1.00	0.00	0.00	1.00	4.00
						COSTEO S/	0.00	0.00	600.00	0.00	0.00	600.00	0.00	0.00	600.00	0.00	0.00	600.00	2,400.00
					2021	FISICO	0.00	0.00	1.00	0.00	0.00	1.00	0.00	0.00	1.00	0.00	0.00	1.00	4.00
						COSTEO S/	0.00	0.00	600.00	0.00	0.00	600.00	0.00	0.00	600.00	0.00	0.00	600.00	2,400.00
					2022	FISICO	0.00	0.00	1.00	0.00	0.00	1.00	0.00	0.00	1.00	0.00	0.00	1.00	4.00
						COSTEO S/	0.00	0.00	600.00	0.00	0.00	600.00	0.00	0.00	600.00	0.00	0.00	600.00	2,400.00
AOI00086500117	EJECUCIÓN, EVALUACIÓN Y ACTUALIZACIÓN DE ENCUESTAS AGROINDUSTRIALES	160200 -	ENCUESTA	Muy Alta	2020	FISICO	1.00	1.00	1.00	1.00	1.00	1.00	1.00	1.00	1.00	1.00	1.00	1.00	12.00
						COSTEO S/	500.00	500.00	500.00	500.00	500.00	500.00	500.00	500.00	500.00	500.00	500.00	500.00	6,000.00
					2021	FISICO	1.00	1.00	1.00	1.00	1.00	1.00	1.00	1.00	1.00	1.00	1.00	1.00	12.00
						COSTEO S/	500.00	500.00	500.00	500.00	500.00	500.00	500.00	500.00	500.00	500.00	500.00	500.00	6,000.00
					2022	FISICO	1.00	1.00	1.00	1.00	1.00	1.00	1.00	1.00	1.00	1.00	1.00	1.00	12.00
						COSTEO S/	500.00	500.00	500.00	500.00	500.00	500.00	500.00	500.00	500.00	500.00	500.00	500.00	6,000.00
AOI00086500118	RECOPILACIÓN DE PRECIOS DE MERCADO	160200 -	ENCUESTA	Muy Alta	2020	FISICO	1.00	1.00	1.00	1.00	1.00	1.00	1.00	1.00	1.00	1.00	1.00	1.00	12.00
						COSTEO S/	300.00	300.00	300.00	300.00	300.00	300.00	300.00	300.00	300.00	300.00	300.00	300.00	3,600.00
					2021	FISICO	1.00	1.00	1.00	1.00	1.00	1.00	1.00	1.00	1.00	1.00	1.00	1.00	12.00
						COSTEO S/	300.00	300.00	300.00	300.00	300.00	300.00	300.00	300.00	300.00	300.00	300.00	300.00	3,600.00
					2022	FISICO	1.00	1.00	1.00	1.00	1.00	1.00	1.00	1.00	1.00	1.00	1.00	1.00	12.00
						COSTEO S/	300.00	300.00	300.00	300.00	300.00	300.00	300.00	300.00	300.00	300.00	300.00	300.00	3,600.00
AOI00086500122	EJECUCIÓN, EVALUACIÓN Y ACTUALIZACIÓN DE ENCUESTAS A UNIDADES ESPECIALIZADAS DE PRODUCCIÓN PECUARIA INTENSIVA (UEPPI).	160200 -	ENCUESTA	Muy Alta	2020	FISICO	1.00	1.00	1.00	1.00	1.00	1.00	1.00	1.00	1.00	1.00	1.00	1.00	12.00
						COSTEO S/	800.00	800.00	800.00	800.00	800.00	800.00	800.00	800.00	800.00	800.00	800.00	800.00	9,600.00
					2021	FISICO	1.00	1.00	1.00	1.00	1.00	1.00	1.00	1.00	1.00	1.00	1.00	1.00	12.00
						COSTEO S/	800.00	800.00	800.00	800.00	800.00	800.00	800.00	800.00	800.00	800.00	800.00	800.00	9,600.00
					2022	FISICO	1.00	1.00	1.00	1.00	1.00	1.00	1.00	1.00	1.00	1.00	1.00	1.00	12.00
						COSTEO S/	800.00	800.00	800.00	800.00	800.00	800.00	800.00	800.00	800.00	800.00	800.00	800.00	9,600.00
AOI00086500126	EJECUCIÓN DE DIAGNÓSTICOS SITUACIONAL POR	160200 -	DOCUMENTO	Muy Alta	2020	FISICO	0.00	0.00	1.00	0.00	0.00	0.00	0.00	0.00	0.00	0.00	0.00	0.00	1.00
						COSTEO S/	0.00	0.00	500.00	0.00	0.00	0.00	0.00	0.00	0.00	0.00	0.00	0.00	500.00
					2021	FISICO	0.00	0.00	1.00	0.00	0.00	0.00	0.00	0.00	0.00	0.00	0.00	0.00	1.00

	LINEAS DE CULTIVOS O CRIANZAS PRIORIZADAS					COSTEO S/	0.00	0.00	500.00	0.00	0.00	0.00	0.00	0.00	0.00	0.00	0.00	0.00	500.00
					2022	FISICO	0.00	0.00	1.00	0.00	0.00	0.00	0.00	0.00	0.00	0.00	0.00	0.00	1.00
						COSTEO S/	0.00	0.00	500.00	0.00	0.00	0.00	0.00	0.00	0.00	0.00	0.00	0.00	500.00
AOI00086500129	ASESORAMIENTO EN LA CONFORMACIÓN Y FORMALIZACIÓN DE ORGANIZACIONES DE PRODUCTORES AGRARIOS.	160200 -	ORGANIZACION	Muy Alta	2020	FISICO	0.00	1.00	0.00	0.00	1.00	0.00	0.00	1.00	0.00	0.00	1.00	0.00	4.00
						COSTEO S/	0.00	400.00	0.00	0.00	400.00	0.00	0.00	400.00	0.00	0.00	400.00	0.00	1,600.00
					2021	FISICO	0.00	1.00	0.00	0.00	1.00	0.00	0.00	1.00	0.00	0.00	1.00	0.00	4.00
						COSTEO S/	0.00	400.00	0.00	0.00	400.00	0.00	0.00	400.00	0.00	0.00	400.00	0.00	1,600.00
					2022	FISICO	0.00	1.00	0.00	0.00	1.00	0.00	0.00	1.00	0.00	0.00	1.00	0.00	4.00
						COSTEO S/	0.00	400.00	0.00	0.00	400.00	0.00	0.00	400.00	0.00	0.00	400.00	0.00	1,600.00
AOI00086500135	EJECUCIÓN DE ASISTENCIA TÉCNICA A LAS OPA´S EN MANEJO AGRONÓMICO DE LOS CULTIVOS (CACAO, CAMU CAMU, MAÍZ AMARILLO DURO, ARROZ, YUCA, PLÁTANO Y HORTALIZAS) Y CRIANZAS PRIORIZADAS. POAA	160200 -	PRODUCTOR	Muy Alta	2020	FISICO	8.00	8.00	8.00	8.00	8.00	8.00	8.00	8.00	8.00	8.00	8.00	8.00	96.00
						COSTEO S/	1,000.00	1,000.00	1,000.00	1,000.00	1,000.00	1,000.00	1,000.00	1,000.00	1,000.00	1,000.00	1,000.00	1,000.00	12,000.00
					2021	FISICO	10.00	10.00	10.00	10.00	10.00	10.00	10.00	10.00	10.00	10.00	10.00	10.00	120.00
						COSTEO S/	1,390.00	1,388.00	1,388.00	1,388.00	1,388.00	1,388.00	1,388.00	1,388.00	1,388.00	1,388.00	1,388.00	1,388.00	16,658.00
					2022	FISICO	12.00	12.00	12.00	12.00	12.00	12.00	12.00	12.00	12.00	12.00	12.00	12.00	144.00
						COSTEO S/	1,795.00	1,796.00	1,796.00	1,796.00	1,796.00	1,796.00	1,796.00	1,796.00	1,796.00	1,796.00	1,795.00	1,795.00	21,549.00
AOI00086500136	FORMULACIÓN DE CERTIFICADOS DE MARCAS Y SEÑALES DE GANADO.	160200 -	CERTIFICADO	Muy Alta	2020	FISICO	0.00	0.00	0.00	1.00	0.00	0.00	0.00	1.00	0.00	0.00	0.00	0.00	2.00
						COSTEO S/	0.00	0.00	0.00	250.00	0.00	0.00	0.00	250.00	0.00	0.00	0.00	0.00	500.00
					2021	FISICO	0.00	0.00	0.00	1.00	0.00	0.00	0.00	1.00	0.00	0.00	0.00	0.00	2.00
						COSTEO S/	0.00	0.00	0.00	250.00	0.00	0.00	0.00	250.00	0.00	0.00	0.00	0.00	500.00
					2022	FISICO	0.00	0.00	0.00	1.00	0.00	0.00	0.00	1.00	0.00	0.00	0.00	0.00	2.00
						COSTEO S/	0.00	0.00	0.00	250.00	0.00	0.00	0.00	250.00	0.00	0.00	0.00	0.00	500.00
AOI00086500137	EMISIÓN DE CONSTANCIAS DE PRODUCTOR.	160200 -	CERTIFICADO	Muy Alta	2020	FISICO	0.00	0.00	0.00	1.00	1.00	0.00	0.00	1.00	0.00	0.00	0.00	0.00	3.00
						COSTEO S/	0.00	0.00	0.00	240.00	240.00	0.00	0.00	240.00	0.00	0.00	0.00	0.00	720.00
					2021	FISICO	0.00	0.00	0.00	1.00	1.00	0.00	0.00	1.00	0.00	0.00	0.00	0.00	3.00
						COSTEO S/	0.00	0.00	0.00	240.00	240.00	0.00	0.00	240.00	0.00	0.00	0.00	0.00	720.00
					2022	FISICO	0.00	0.00	0.00	1.00	1.00	0.00	0.00	1.00	0.00	0.00	0.00	0.00	3.00
						COSTEO S/	0.00	0.00	0.00	240.00	240.00	0.00	0.00	240.00	0.00	0.00	0.00	0.00	720.00
AOI00086500142	FORTALECIMIENTO DE CAPACIDADES A LAS OPA´S, EN LOS ESLABONES DE LA CADENA DE VALOR: PRODUCCIÓN, TRANSFORMACIÓN Y COMERCIALIZACIÓN DE LOS PRODUCTOS (CACAO, CAMU CAMU, MAÍZ AMARILLO DURO, ARROZ, YUCA, PLÁTANO Y	160200 -	PRODUCTOR	Muy Alta	2020	FISICO	0.00	20.00	0.00	0.00	20.00	0.00	0.00	20.00	0.00	0.00	20.00	0.00	80.00
						COSTEO S/	0.00	500.00	0.00	0.00	500.00	0.00	0.00	500.00	0.00	0.00	500.00	0.00	2,000.00
					2021	FISICO	0.00	20.00	0.00	0.00	20.00	0.00	0.00	20.00	0.00	0.00	20.00	0.00	80.00
						COSTEO S/	0.00	500.00	0.00	0.00	500.00	0.00	0.00	500.00	0.00	0.00	500.00	0.00	2,000.00
					2022	FISICO	0.00	20.00	0.00	0.00	20.00	0.00	0.00	20.00	0.00	0.00	20.00	0.00	80.00

	HORTALIZAS) Y CRIANZAS PRIORIZADAS. POAA					COSTEO S/	0.00	500.00	0.00	0.00	500.00	0.00	0.00	500.00	0.00	0.00	500.00	0.00	2,000.00
AOI00086500145	ORGANIZACIÓN DE FERIAS AGROPECUARIAS CON LA PARTICIPACIÓN DE ORGANIZACIONES DE PRODUCTORES AGRARIOS PARA LA ARTICULACIÓN AL MERCADO. POAA	160201 - YURIMAGUAS	ORGANIZACION	Muy Alta	2020	FISICO	0.00	0.00	0.00	0.00	0.00	0.00	0.00	7.00	0.00	0.00	0.00	0.00	7.00
						COSTEO S/	0.00	0.00	0.00	0.00	0.00	0.00	0.00	4,500.00	0.00	0.00	0.00	0.00	4,500.00
					2021	FISICO	0.00	0.00	0.00	0.00	0.00	0.00	0.00	7.00	0.00	0.00	0.00	0.00	7.00
						COSTEO S/	0.00	0.00	0.00	0.00	0.00	0.00	0.00	4,500.00	0.00	0.00	0.00	0.00	4,500.00
					2022	FISICO	0.00	0.00	0.00	0.00	0.00	0.00	0.00	7.00	0.00	0.00	0.00	0.00	7.00
						COSTEO S/	0.00	0.00	0.00	0.00	0.00	0.00	0.00	4,500.00	0.00	0.00	0.00	0.00	4,500.00
AOI00086500146	FORTALECIMIENTO Y DESARROLLO DE SISTEMAS DE PRODUCCIÓN A TRAVÉS DE ECAS.	160200 -	PRODUCTOR	Muy Alta	2020	FISICO	0.00	0.00	0.00	0.00	0.00	0.00	0.00	0.00	0.00	25.00	0.00	0.00	25.00
						COSTEO S/	0.00	0.00	0.00	0.00	0.00	0.00	0.00	0.00	0.00	3,500.00	0.00	0.00	3,500.00
					2021	FISICO	0.00	0.00	0.00	0.00	0.00	0.00	0.00	0.00	0.00	25.00	0.00	0.00	25.00
						COSTEO S/	0.00	0.00	0.00	0.00	0.00	0.00	0.00	0.00	0.00	3,500.00	0.00	0.00	3,500.00
					2022	FISICO	0.00	0.00	0.00	0.00	0.00	0.00	0.00	0.00	0.00	25.00	0.00	0.00	25.00
						COSTEO S/	0.00	0.00	0.00	0.00	0.00	0.00	0.00	0.00	0.00	3,500.00	0.00	0.00	3,500.00
AOI00086500148	INTERVENCIÓN EN EL PROCESO DE RECONOCIMIENTO, INSCRIPCIÓN Y AMPLIACIÓN DE CC.NN. Y CC.CC, D.L. Nº 22175 Y 24657.	160200 -	RESOLUCION	Muy Alta	2020	FISICO	0.00	0.00	1.00	0.00	0.00	0.00	1.00	0.00	0.00	0.00	0.00	0.00	2.00
						COSTEO S/	0.00	0.00	3,200.00	0.00	0.00	0.00	3,300.00	0.00	0.00	0.00	0.00	0.00	6,500.00
					2021	FISICO	0.00	0.00	1.00	0.00	0.00	0.00	1.00	0.00	0.00	0.00	0.00	0.00	2.00
						COSTEO S/	0.00	0.00	3,200.00	0.00	0.00	0.00	3,300.00	0.00	0.00	0.00	0.00	0.00	6,500.00
					2022	FISICO	0.00	0.00	1.00	0.00	0.00	0.00	1.00	0.00	0.00	0.00	0.00	0.00	2.00
						COSTEO S/	0.00	0.00	3,200.00	0.00	0.00	0.00	3,300.00	0.00	0.00	0.00	0.00	0.00	6,500.00
AOI00086500151	CONCERTACIÓN Y MANEJO DE CONFLICTOS SOBRE TIERRAS.	160200 -	ACTA	Muy Alta	2020	FISICO	0.00	4.00	0.00	4.00	0.00	4.00	0.00	4.00	0.00	0.00	4.00	0.00	20.00
						COSTEO S/	0.00	550.00	0.00	550.00	0.00	570.00	0.00	570.00	0.00	0.00	600.00	0.00	2,840.00
					2021	FISICO	0.00	4.00	0.00	4.00	0.00	4.00	0.00	4.00	0.00	0.00	4.00	0.00	20.00
						COSTEO S/	0.00	550.00	0.00	550.00	0.00	570.00	0.00	570.00	0.00	0.00	600.00	0.00	2,840.00
					2022	FISICO	0.00	4.00	0.00	4.00	0.00	4.00	0.00	4.00	0.00	0.00	4.00	0.00	20.00
						COSTEO S/	0.00	550.00	0.00	550.00	0.00	570.00	0.00	570.00	0.00	0.00	600.00	0.00	2,840.00
AOI00086500153	EMISIÓN DE CONSTANCIAS DE POSESIÓN.	160200 -	CERTIFICADO	Muy Alta	2020	FISICO	1.00	1.00	1.00	1.00	1.00	1.00	1.00	1.00	1.00	1.00	1.00	1.00	12.00
						COSTEO S/	1,000.00	1,100.00	1,100.00	1,100.00	1,100.00	1,100.00	1,100.00	1,100.00	1,100.00	1,100.00	1,100.00	1,000.00	13,000.00
					2021	FISICO	1.00	1.00	1.00	1.00	1.00	1.00	1.00	1.00	1.00	1.00	1.00	1.00	12.00
						COSTEO S/	1,000.00	1,100.00	1,100.00	1,100.00	1,100.00	1,100.00	1,100.00	1,100.00	1,100.00	1,100.00	1,100.00	1,000.00	13,000.00
					2022	FISICO	1.00	1.00	1.00	1.00	1.00	1.00	1.00	1.00	1.00	1.00	1.00	1.00	12.00
						COSTEO S/	1,000.00	1,100.00	1,100.00	1,100.00	1,100.00	1,100.00	1,100.00	1,100.00	1,100.00	1,100.00	1,100.00	1,000.00	13,000.00
AOI00086500182	PAGO A PERSONAL Y OBLIGACIONES SOCIALES.	160201 - YURIMAGUAS	ACCION	Muy Alta	2020	FISICO	1.00	1.00	1.00	1.00	1.00	1.00	1.00	1.00	1.00	1.00	1.00	1.00	12.00
						COSTEO S/	16,979.00	16,979.00	16,979.00	16,979.00	16,979.00	16,979.00	16,979.00	16,979.00	16,979.00	16,979.00	16,979.00	16,987.00	203,756.00
					2021	FISICO	1.00	1.00	1.00	1.00	1.00	1.00	1.00	1.00	1.00	1.00	1.00	1.00	12.00

						COSTEO S/	16,979.00	16,979.00	16,979.00	16,979.00	16,979.00	16,979.00	16,979.00	16,979.00	16,979.00	16,979.00	16,979.00	16,987.00	203,756.00
						FISICO	1.00	1.00	1.00	1.00	1.00	1.00	1.00	1.00	1.00	1.00	1.00	1.00	12.00
					2022	COSTEO S/	16,979.00	16,979.00	16,979.00	16,979.00	16,979.00	16,979.00	16,979.00	16,979.00	16,979.00	16,979.00	16,979.00	16,987.00	203,756.00

CENTRO DE COSTO: 08.03 - AGENCIA AGRARIA UCAYALI

OEI.08 - Incrementar la competitividad productiva en el departamento.

AEI.08.01 - Programa de fortalecimiento de capacidades oportuno para los productores.

CODIGO	ACTIVIDAD OPERATIVA	UBIGEO	U.M.	PRIORIDAD	PERIODO MULTIANUAL	PROGRAMACION MENSUAL													TOTAL ANUAL
						META	01	02	03	04	05	06	07	08	09	10	11	12	
AOI00086500108	EJECUCIÓN DE ENCUESTAS DE INTENCIONES DE SIEMBRA.	160600 -	ENCUESTA	Muy Alta	2020	FISICO	0.00	0.00	0.00	0.00	0.00	1.00	0.00	0.00	0.00	0.00	0.00	0.00	1.00
						COSTEO S/	0.00	0.00	0.00	0.00	0.00	2,000.00	0.00	0.00	0.00	0.00	0.00	0.00	2,000.00
					2021	FISICO	0.00	0.00	0.00	0.00	0.00	1.00	0.00	0.00	0.00	0.00	0.00	0.00	1.00
						COSTEO S/	0.00	0.00	0.00	0.00	0.00	2,000.00	0.00	0.00	0.00	0.00	0.00	0.00	2,000.00
					2022	FISICO	0.00	0.00	0.00	0.00	0.00	1.00	0.00	0.00	0.00	0.00	0.00	0.00	1.00
						COSTEO S/	0.00	0.00	0.00	0.00	0.00	2,000.00	0.00	0.00	0.00	0.00	0.00	0.00	2,000.00
AOI00086500109	RECOPILACIÓN DE INFORMACIÓN DE ESTADÍSTICA CONTINUA DE LA PRODUCCIÓN AGROPECUARIA ACTUALIZADA POR DISTRITOS	160600 -	INFORME	Muy Alta	2020	FISICO	1.00	1.00	1.00	1.00	1.00	1.00	1.00	1.00	1.00	1.00	1.00	1.00	12.00
						COSTEO S/	1,005.00	1,005.00	1,005.00	1,005.00	1,005.00	1,005.00	1,005.00	1,005.00	1,005.00	1,005.00	1,005.00	1,005.00	12,060.00
					2021	FISICO	1.00	1.00	1.00	1.00	1.00	1.00	1.00	1.00	1.00	1.00	1.00	1.00	12.00
						COSTEO S/	1,005.00	1,005.00	1,005.00	1,005.00	1,005.00	1,005.00	1,005.00	1,005.00	1,005.00	1,005.00	1,005.00	1,005.00	12,060.00
					2022	FISICO	1.00	1.00	1.00	1.00	1.00	1.00	1.00	1.00	1.00	1.00	1.00	1.00	12.00
						COSTEO S/	1,005.00	1,005.00	1,005.00	1,005.00	1,005.00	1,005.00	1,005.00	1,005.00	1,005.00	1,005.00	1,005.00	1,005.00	12,060.00
AOI00086500111	RECOPILACIÓN DE INFORMACIÓN AGROCLIMÁTICA.	160600 -	REPORTE	Muy Alta	2020	FISICO	1.00	1.00	1.00	1.00	1.00	1.00	1.00	1.00	1.00	1.00	1.00	1.00	12.00
						COSTEO S/	100.00	100.00	100.00	100.00	100.00	100.00	100.00	100.00	100.00	100.00	100.00	100.00	1,200.00
					2021	FISICO	1.00	1.00	1.00	1.00	1.00	1.00	1.00	1.00	1.00	1.00	1.00	1.00	12.00
						COSTEO S/	100.00	100.00	100.00	100.00	100.00	100.00	100.00	100.00	100.00	100.00	100.00	100.00	1,200.00
					2022	FISICO	1.00	1.00	1.00	1.00	1.00	1.00	1.00	1.00	1.00	1.00	1.00	1.00	12.00
						COSTEO S/	100.00	100.00	100.00	100.00	100.00	100.00	100.00	100.00	100.00	100.00	100.00	100.00	1,200.00
AOI00086500113	MONITOREO DE LA ESTADÍSTICA AGROPECUARIA CONTINUA.	160600 -	INFORME	Muy Alta	2020	FISICO	0.00	0.00	0.00	0.00	0.00	0.00	0.00	1.00	0.00	1.00	0.00	0.00	2.00
						COSTEO S/	0.00	0.00	0.00	0.00	0.00	0.00	0.00	1,599.00	0.00	1,599.00	0.00	0.00	3,198.00
					2021	FISICO	0.00	0.00	0.00	0.00	0.00	0.00	0.00	1.00	0.00	1.00	0.00	0.00	2.00
						COSTEO S/	0.00	0.00	0.00	0.00	0.00	0.00	0.00	1,599.00	0.00	1,599.00	0.00	0.00	3,198.00
					2022	FISICO	0.00	0.00	0.00	0.00	0.00	0.00	0.00	1.00	0.00	1.00	0.00	0.00	2.00
						COSTEO S/	0.00	0.00	0.00	0.00	0.00	0.00	0.00	1,599.00	0.00	1,599.00	0.00	0.00	3,198.00
AOI00086500115	EJECUCIÓN, EVALUACIÓN Y ACTUALIZACIÓN DE ENCUESTAS AGROINDUSTRIALES.	160600 -	ENCUESTA	Muy Alta	2020	FISICO	1.00	1.00	1.00	1.00	1.00	1.00	1.00	1.00	1.00	1.00	1.00	1.00	12.00
						COSTEO S/	511.00	511.00	511.00	511.00	511.00	511.00	511.00	511.00	511.00	511.00	511.00	511.00	6,132.00
					2021	FISICO	1.00	1.00	1.00	1.00	1.00	1.00	1.00	1.00	1.00	1.00	1.00	1.00	12.00
						COSTEO S/	511.00	511.00	511.00	511.00	511.00	511.00	511.00	511.00	511.00	511.00	511.00	511.00	6,132.00

					2022	FISICO	1.00	1.00	1.00	1.00	1.00	1.00	1.00	1.00	1.00	1.00	1.00	1.00	12.00
						COSTEO S/	511.00	511.00	511.00	511.00	511.00	511.00	511.00	511.00	511.00	511.00	511.00	511.00	6,132.00
AOI00086500116	RECOPILACIÓN DE PRECIOS DE MERCADO	160600 -	ENCUESTA	Muy Alta	2020	FISICO	1.00	1.00	1.00	1.00	1.00	1.00	1.00	1.00	1.00	1.00	1.00	1.00	12.00
						COSTEO S/	299.00	299.00	299.00	299.00	299.00	299.00	299.00	299.00	299.00	299.00	299.00	299.00	3,588.00
					2021	FISICO	1.00	1.00	1.00	1.00	1.00	1.00	1.00	1.00	1.00	1.00	1.00	1.00	12.00
						COSTEO S/	299.00	299.00	299.00	299.00	299.00	299.00	299.00	299.00	299.00	299.00	299.00	299.00	3,588.00
					2022	FISICO	1.00	1.00	1.00	1.00	1.00	1.00	1.00	1.00	1.00	1.00	1.00	1.00	12.00
						COSTEO S/	299.00	299.00	299.00	299.00	299.00	299.00	299.00	299.00	299.00	299.00	299.00	299.00	3,588.00
AOI00086500119	EJECUCIÓN, EVALUACIÓN Y ACTUALIZACIÓN DE ENCUESTAS A UNIDADES ESPECIALIZADAS DE PRODUCCIÓN PECUARIA INTENSIVA (UEPPI).	160600 -	ENCUESTA	Muy Alta	2020	FISICO	1.00	1.00	1.00	1.00	1.00	1.00	1.00	1.00	1.00	1.00	1.00	1.00	12.00
						COSTEO S/	769.00	769.00	769.00	769.00	769.00	769.00	769.00	769.00	769.00	769.00	769.00	769.00	9,228.00
					2021	FISICO	1.00	1.00	1.00	1.00	1.00	1.00	1.00	1.00	1.00	1.00	1.00	1.00	12.00
						COSTEO S/	769.00	769.00	769.00	769.00	769.00	769.00	769.00	769.00	769.00	769.00	769.00	769.00	9,228.00
					2022	FISICO	1.00	1.00	1.00	1.00	1.00	1.00	1.00	1.00	1.00	1.00	1.00	1.00	12.00
						COSTEO S/	769.00	769.00	769.00	769.00	769.00	769.00	769.00	769.00	769.00	769.00	769.00	769.00	9,228.00
AOI00086500120	EJECUCIÓN DE DIAGNÓSTICOS SITUACIONAL POR LINEAS DE CULTIVOS O CRIANZAS PRIORIZADAS	160600 -	DOCUMENTO	Muy Alta	2020	FISICO	0.00	0.00	1.00	0.00	0.00	0.00	0.00	0.00	0.00	0.00	0.00	0.00	1.00
						COSTEO S/	0.00	0.00	1,453.00	0.00	0.00	0.00	0.00	0.00	0.00	0.00	0.00	0.00	1,453.00
					2021	FISICO	0.00	0.00	1.00	0.00	0.00	0.00	0.00	0.00	0.00	0.00	0.00	0.00	1.00
						COSTEO S/	0.00	0.00	1,453.00	0.00	0.00	0.00	0.00	0.00	0.00	0.00	0.00	0.00	1,453.00
					2022	FISICO	0.00	0.00	1.00	0.00	0.00	0.00	0.00	0.00	0.00	0.00	0.00	0.00	1.00
						COSTEO S/	0.00	0.00	1,453.00	0.00	0.00	0.00	0.00	0.00	0.00	0.00	0.00	0.00	1,453.00
AOI00086500121	ASESORAMIENTO EN LA CONFORMACIÓN Y FORMALIZACIÓN DE ORGANIZACIONES DE PRODUCTORES AGRARIOS	160600 -	ORGANIZACION	Muy Alta	2020	FISICO	0.00	0.00	0.00	0.00	0.00	0.00	0.00	1.00	0.00	1.00	0.00	0.00	2.00
						COSTEO S/	0.00	0.00	0.00	0.00	0.00	0.00	0.00	2,464.00	0.00	2,464.00	0.00	0.00	4,928.00
					2021	FISICO	0.00	0.00	0.00	0.00	0.00	0.00	0.00	1.00	0.00	1.00	0.00	0.00	2.00
						COSTEO S/	0.00	0.00	0.00	0.00	0.00	0.00	0.00	2,464.00	0.00	2,464.00	0.00	0.00	4,928.00
					2022	FISICO	0.00	0.00	0.00	0.00	0.00	0.00	0.00	1.00	0.00	1.00	0.00	0.00	2.00
						COSTEO S/	0.00	0.00	0.00	0.00	0.00	0.00	0.00	2,464.00	0.00	2,464.00	0.00	0.00	4,928.00
AOI00086500123	EJECUCIÓN DE ASISTENCIA TÉCNICA A LAS OPA´S EN MANEJO AGRONÓMICO DE LOS CULTIVOS (CACAO, CAMU CAMU, MAÍZ AMARILLO DURO, ARROZ, YUCA, PLÁTANO Y HORTALIZAS) Y CRIANZAS PRIORIZADAS. POAA	160600 -	PRODUCTOR	Muy Alta	2020	FISICO	5.00	10.00	30.00	5.00	10.00	30.00	5.00	10.00	30.00	5.00	10.00	0.00	150.00
						COSTEO S/	1,069.00	1,069.00	1,069.00	1,069.00	1,069.00	1,069.00	1,069.00	1,069.00	1,069.00	1,069.00	1,069.00	0.00	11,759.00
					2021	FISICO	7.00	12.00	32.00	7.00	12.00	32.00	7.00	12.00	32.00	7.00	12.00	0.00	172.00
						COSTEO S/	1,623.00	1,627.00	1,623.00	1,623.00	1,623.00	1,623.00	1,623.00	1,623.00	1,623.00	1,623.00	1,623.00	0.00	17,857.00
					2022	FISICO	9.00	14.00	34.00	9.00	14.00	34.00	9.00	14.00	34.00	9.00	14.00	0.00	194.00
						COSTEO S/	2,205.00	2,208.00	2,207.00	2,205.00	2,205.00	2,205.00	2,205.00	2,205.00	2,205.00	2,205.00	2,205.00	0.00	24,260.00
AOI00086500124	FORMULACIÓN DE CERTIFICADOS DE	160600 -	CERTIFICADO	Muy Alta	2020	FISICO	0.00	0.00	1.00	0.00	0.00	1.00	0.00	1.00	0.00	0.00	0.00	0.00	3.00
						COSTEO S/	0.00	0.00	300.00	0.00	0.00	300.00	0.00	0.00	300.00	0.00	0.00	0.00	900.00

	MARCAS Y SEÑALES DE GANADO.				2021	FISICO	0.00	0.00	1.00	0.00	0.00	1.00	0.00	1.00	0.00	0.00	0.00	0.00	3.00
						COSTEO S/	0.00	0.00	300.00	0.00	0.00	300.00	0.00	0.00	300.00	0.00	0.00	0.00	900.00
					2022	FISICO	0.00	0.00	1.00	0.00	0.00	1.00	0.00	1.00	0.00	0.00	0.00	0.00	3.00
						COSTEO S/	0.00	0.00	300.00	0.00	0.00	300.00	0.00	0.00	300.00	0.00	0.00	0.00	900.00
AOI00086500125	EMISIÓN DE CONSTANCIAS DE PRODUCTOR.	160600 -	CERTIFICADO	Muy Alta	2020	FISICO	0.00	0.00	0.00	2.00	0.00	0.00	0.00	0.00	0.00	0.00	0.00	0.00	2.00
						COSTEO S/	0.00	0.00	0.00	818.00	0.00	0.00	0.00	0.00	0.00	0.00	0.00	0.00	818.00
					2021	FISICO	0.00	0.00	0.00	2.00	0.00	0.00	0.00	0.00	0.00	0.00	0.00	0.00	2.00
						COSTEO S/	0.00	0.00	0.00	818.00	0.00	0.00	0.00	0.00	0.00	0.00	0.00	0.00	818.00
					2022	FISICO	0.00	0.00	0.00	2.00	0.00	0.00	0.00	0.00	0.00	0.00	0.00	0.00	2.00
						COSTEO S/	0.00	0.00	0.00	818.00	0.00	0.00	0.00	0.00	0.00	0.00	0.00	0.00	818.00
AOI00086500127	FORTALECIMIENTO DE CAPACIDADES A LAS OPA´S, EN LOS ESLABONES DE LA CADENA DE VALOR: PRODUCCIÓN, TRANSFORMACIÓN Y COMERCIALIZACIÓN DE LOS PRODUCTOS (CACAO, CAMU CAMU, MAÍZ AMARILLO DURO, ARROZ, YUCA, PLÁTANO Y HORTALIZAS) Y CRIANZAS PRIORIZADAS. POAA	160600 -	PRODUCTOR	Muy Alta	2020	FISICO	0.00	0.00	0.00	0.00	0.00	30.00	30.00	30.00	0.00	30.00	30.00	0.00	150.00
						COSTEO S/	0.00	0.00	0.00	0.00	0.00	1,182.00	1,181.00	1,181.00	0.00	1,181.00	1,182.00	0.00	5,907.00
					2021	FISICO	0.00	0.00	0.00	0.00	0.00	30.00	30.00	30.00	0.00	30.00	30.00	0.00	150.00
						COSTEO S/	0.00	0.00	0.00	0.00	0.00	1,182.00	1,181.00	1,181.00	0.00	1,181.00	1,182.00	0.00	5,907.00
					2022	FISICO	0.00	0.00	0.00	0.00	0.00	30.00	30.00	30.00	0.00	30.00	30.00	0.00	150.00
						COSTEO S/	0.00	0.00	0.00	0.00	0.00	1,182.00	1,181.00	1,181.00	0.00	1,181.00	1,182.00	0.00	5,907.00
AOI00086500128	ORGANIZACIÓN DE FERIAS AGROPECUARIAS CON LA PARTICIPACIÓN DE ORGANIZACIONES DE PRODUCTORES AGRARIOS PARA LA ARTICULACIÓN AL MERCADO. POAA	160601 - CONTAMANA	ORGANIZACION	Muy Alta	2020	FISICO	0.00	0.00	0.00	0.00	0.00	0.00	0.00	0.00	0.00	7.00	0.00	0.00	7.00
						COSTEO S/	0.00	0.00	0.00	0.00	0.00	0.00	0.00	0.00	0.00	4,500.00	0.00	0.00	4,500.00
					2021	FISICO	0.00	0.00	0.00	0.00	0.00	0.00	0.00	0.00	0.00	7.00	0.00	0.00	7.00
						COSTEO S/	0.00	0.00	0.00	0.00	0.00	0.00	0.00	0.00	0.00	4,500.00	0.00	0.00	4,500.00
					2022	FISICO	0.00	0.00	0.00	0.00	0.00	0.00	0.00	0.00	0.00	7.00	0.00	0.00	7.00
						COSTEO S/	0.00	0.00	0.00	0.00	0.00	0.00	0.00	0.00	0.00	4,500.00	0.00	0.00	4,500.00
AOI00086500130	FORTALECIMIENTO Y DESARROLLO DE SISTEMAS DE PRODUCCIÓN A TRAVÉS DE ECAS.	160600 -	PRODUCTOR	Muy Alta	2020	FISICO	0.00	0.00	0.00	0.00	0.00	0.00	0.00	0.00	0.00	30.00	0.00	0.00	30.00
						COSTEO S/	0.00	0.00	0.00	0.00	0.00	0.00	0.00	0.00	0.00	3,500.00	0.00	0.00	3,500.00
					2021	FISICO	0.00	0.00	0.00	0.00	0.00	0.00	0.00	0.00	0.00	30.00	0.00	0.00	30.00
						COSTEO S/	0.00	0.00	0.00	0.00	0.00	0.00	0.00	0.00	0.00	3,500.00	0.00	0.00	3,500.00
					2022	FISICO	0.00	0.00	0.00	0.00	0.00	0.00	0.00	0.00	0.00	30.00	0.00	0.00	30.00
						COSTEO S/	0.00	0.00	0.00	0.00	0.00	0.00	0.00	0.00	0.00	3,500.00	0.00	0.00	3,500.00
AOI00086500131	INTERVENCIÓN EN EL PROCESO DE RECONOCIMIENTO, INSCRIPCIÓN Y AMPLIACIÓN DE CC.NN. Y CC.CC, D.L. Nº 22175 Y 24657	160600 -	RESOLUCION	Muy Alta	2020	FISICO	0.00	0.00	0.00	2.00	0.00	2.00	0.00	0.00	1.00	0.00	0.00	0.00	5.00
						COSTEO S/	0.00	0.00	0.00	4,180.00	0.00	4,180.00	0.00	0.00	2,500.00	0.00	0.00	0.00	10,860.00
					2021	FISICO	0.00	0.00	0.00	2.00	0.00	2.00	0.00	0.00	1.00	0.00	0.00	0.00	5.00
						COSTEO S/	0.00	0.00	0.00	4,180.00	0.00	4,180.00	0.00	0.00	2,500.00	0.00	0.00	0.00	10,860.00

					2022	FISICO	0.00	0.00	0.00	2.00	0.00	2.00	0.00	0.00	1.00	0.00	0.00	0.00	5.00
						COSTEO S/	0.00	0.00	0.00	4,180.00	0.00	4,180.00	0.00	0.00	2,500.00	0.00	0.00	0.00	10,860.00
AOI00086500132	CONCERTACIÓN Y MANEJO DE CONFLICTOS SOBRE TIERRAS	160600 -	ACTA	Muy Alta	2020	FISICO	0.00	0.00	0.00	1.00	0.00	0.00	1.00	0.00	0.00	1.00	0.00	0.00	3.00
						COSTEO S/	0.00	0.00	0.00	700.00	0.00	0.00	700.00	0.00	0.00	729.00	0.00	0.00	2,129.00
					2021	FISICO	0.00	0.00	0.00	1.00	0.00	0.00	1.00	0.00	0.00	1.00	0.00	0.00	3.00
						COSTEO S/	0.00	0.00	0.00	700.00	0.00	0.00	700.00	0.00	0.00	729.00	0.00	0.00	2,129.00
					2022	FISICO	0.00	0.00	0.00	1.00	0.00	0.00	1.00	0.00	0.00	1.00	0.00	0.00	3.00
						COSTEO S/	0.00	0.00	0.00	700.00	0.00	0.00	700.00	0.00	0.00	729.00	0.00	0.00	2,129.00
AOI00086500133	EMISIÓN DE CONSTANCIAS DE POSESIÓN.	160600 -	CERTIFICADO	Muy Alta	2020	FISICO	5.00	10.00	10.00	20.00	20.00	20.00	20.00	20.00	20.00	20.00	10.00	5.00	180.00
						COSTEO S/	3,150.00	3,150.00	3,150.00	3,150.00	3,150.00	3,150.00	3,150.00	3,150.00	3,150.00	3,150.00	3,150.00	3,150.00	37,800.00
					2021	FISICO	5.00	10.00	10.00	20.00	20.00	20.00	20.00	20.00	20.00	20.00	10.00	5.00	180.00
						COSTEO S/	3,150.00	3,150.00	3,150.00	3,150.00	3,150.00	3,150.00	3,150.00	3,150.00	3,150.00	3,150.00	3,150.00	3,150.00	37,800.00
					2022	FISICO	5.00	10.00	10.00	20.00	20.00	20.00	20.00	20.00	20.00	20.00	10.00	5.00	180.00
						COSTEO S/	3,150.00	3,150.00	3,150.00	3,150.00	3,150.00	3,150.00	3,150.00	3,150.00	3,150.00	3,150.00	3,150.00	3,150.00	37,800.00
AOI00086500134	PAGO A PERSONAL Y OBLIGACIONES SOCIALES	160601 - CONTAMANA	ACCION	Muy Alta	2020	FISICO	1.00	1.00	1.00	1.00	1.00	1.00	1.00	1.00	1.00	1.00	1.00	1.00	12.00
						COSTEO S/	9,958.00	9,958.00	9,958.00	9,958.00	9,958.00	9,958.00	9,958.00	9,958.00	9,958.00	9,958.00	9,960.00	9,967.00	119,507.00
					2021	FISICO	1.00	1.00	1.00	1.00	1.00	1.00	1.00	1.00	1.00	1.00	1.00	1.00	12.00
						COSTEO S/	9,958.00	9,958.00	9,958.00	9,958.00	9,958.00	9,958.00	9,958.00	9,958.00	9,958.00	9,958.00	9,960.00	9,967.00	119,507.00
					2022	FISICO	1.00	1.00	1.00	1.00	1.00	1.00	1.00	1.00	1.00	1.00	1.00	1.00	12.00
						COSTEO S/	9,958.00	9,958.00	9,958.00	9,958.00	9,958.00	9,958.00	9,958.00	9,958.00	9,958.00	9,958.00	9,960.00	9,967.00	119,507.00

CENTRO DE COSTO: 08.04 - AGENCIA AGRARIA REQUENA

OEI.08 - Incrementar la competitividad productiva en el departamento.

AEI.08.01 - Programa de fortalecimiento de capacidades oportuno para los productores.

CODIGO	ACTIVIDAD OPERATIVA	UBIGEO	U.M.	PRIORIDAD	PERIODO MULTIANUAL	PROGRAMACION MENSUAL													TOTAL ANUAL
						META	01	02	03	04	05	06	07	08	09	10	11	12	
AOI00086500139	EJECUCIÓN DE ENCUESTAS DE INTENCIONES DE SIEMBRA.	160500 -	ENCUESTA	Muy Alta	2020	FISICO	0.00	0.00	0.00	0.00	0.00	1.00	0.00	0.00	0.00	0.00	0.00	0.00	1.00
						COSTEO S/	0.00	0.00	0.00	0.00	0.00	1,500.00	0.00	0.00	0.00	0.00	0.00	0.00	1,500.00
					2021	FISICO	0.00	0.00	0.00	0.00	0.00	1.00	0.00	0.00	0.00	0.00	0.00	0.00	1.00
						COSTEO S/	0.00	0.00	0.00	0.00	0.00	1,500.00	0.00	0.00	0.00	0.00	0.00	0.00	1,500.00
					2022	FISICO	0.00	0.00	0.00	0.00	0.00	1.00	0.00	0.00	0.00	0.00	0.00	0.00	1.00
						COSTEO S/	0.00	0.00	0.00	0.00	0.00	1,500.00	0.00	0.00	0.00	0.00	0.00	0.00	1,500.00
AOI00086500140	RECOPILACIÓN DE INFORMACIÓN DE ESTADÍSTICA CONTINUA DE LA PRODUCCIÓN AGROPECUARIA ACTUALIZADA POR DISTRITOS.	160500 -	INFORME	Muy Alta	2020	FISICO	1.00	1.00	1.00	1.00	1.00	1.00	1.00	1.00	1.00	1.00	1.00	1.00	12.00
						COSTEO S/	1,000.00	1,000.00	1,000.00	1,000.00	1,000.00	1,000.00	1,000.00	1,000.00	1,000.00	1,000.00	1,000.00	1,000.00	12,000.00
					2021	FISICO	1.00	1.00	1.00	1.00	1.00	1.00	1.00	1.00	1.00	1.00	1.00	1.00	12.00
						COSTEO S/	1,000.00	1,000.00	1,000.00	1,000.00	1,000.00	1,000.00	1,000.00	1,000.00	1,000.00	1,000.00	1,000.00	1,000.00	12,000.00
					2022	FISICO	1.00	1.00	1.00	1.00	1.00	1.00	1.00	1.00	1.00	1.00	1.00	1.00	12.00

						COSTEO S/	1,000.00	1,000.00	1,000.00	1,000.00	1,000.00	1,000.00	1,000.00	1,000.00	1,000.00	1,000.00	1,000.00	1,000.00	12,000.00
AOI00086500141	RECOPILACIÓN DE INFORMACIÓN AGROCLIMÁTICA.	160500 -	REPORTE	Muy Alta	2020	FISICO	1.00	1.00	1.00	1.00	1.00	1.00	1.00	1.00	1.00	1.00	1.00	1.00	12.00
						COSTEO S/	100.00	100.00	100.00	100.00	100.00	100.00	100.00	100.00	100.00	100.00	100.00	100.00	1,200.00
					2021	FISICO	1.00	1.00	1.00	1.00	1.00	1.00	1.00	1.00	1.00	1.00	1.00	1.00	12.00
						COSTEO S/	100.00	100.00	100.00	100.00	100.00	100.00	100.00	100.00	100.00	100.00	100.00	100.00	1,200.00
					2022	FISICO	1.00	1.00	1.00	1.00	1.00	1.00	1.00	1.00	1.00	1.00	1.00	1.00	12.00
						COSTEO S/	100.00	100.00	100.00	100.00	100.00	100.00	100.00	100.00	100.00	100.00	100.00	100.00	1,200.00
AOI00086500143	MONITOREO DE LA ESTADÍSTICA AGROPECUARIA CONTINUA.	160500 -	INFORME	Muy Alta	2020	FISICO	0.00	0.00	0.00	0.00	0.00	1.00	0.00	0.00	0.00	0.00	1.00	0.00	2.00
						COSTEO S/	0.00	0.00	0.00	0.00	0.00	200.00	0.00	0.00	0.00	0.00	200.00	0.00	400.00
					2021	FISICO	0.00	0.00	0.00	0.00	0.00	1.00	0.00	0.00	0.00	0.00	1.00	0.00	2.00
						COSTEO S/	0.00	0.00	0.00	0.00	0.00	200.00	0.00	0.00	0.00	0.00	200.00	0.00	400.00
					2022	FISICO	0.00	0.00	0.00	0.00	0.00	1.00	0.00	0.00	0.00	0.00	1.00	0.00	2.00
						COSTEO S/	0.00	0.00	0.00	0.00	0.00	200.00	0.00	0.00	0.00	0.00	200.00	0.00	400.00
AOI00086500144	EJECUCIÓN, EVALUACIÓN Y ACTUALIZACIÓN DE ENCUESTAS AGROINDUSTRIALES.	160500 -	ENCUESTA	Muy Alta	2020	FISICO	1.00	1.00	1.00	1.00	1.00	1.00	1.00	1.00	1.00	1.00	1.00	1.00	12.00
						COSTEO S/	500.00	500.00	500.00	500.00	500.00	500.00	500.00	500.00	500.00	500.00	500.00	500.00	6,000.00
					2021	FISICO	1.00	1.00	1.00	1.00	1.00	1.00	1.00	1.00	1.00	1.00	1.00	1.00	12.00
						COSTEO S/	500.00	500.00	500.00	500.00	500.00	500.00	500.00	500.00	500.00	500.00	500.00	500.00	6,000.00
					2022	FISICO	1.00	1.00	1.00	1.00	1.00	1.00	1.00	1.00	1.00	1.00	1.00	1.00	12.00
						COSTEO S/	500.00	500.00	500.00	500.00	500.00	500.00	500.00	500.00	500.00	500.00	500.00	500.00	6,000.00
AOI00086500147	RECOPILACIÓN DE PRECIOS DE MERCADO	160500 -	ENCUESTA	Muy Alta	2020	FISICO	1.00	1.00	1.00	1.00	1.00	1.00	1.00	1.00	1.00	1.00	1.00	1.00	12.00
						COSTEO S/	500.00	500.00	500.00	500.00	500.00	500.00	500.00	500.00	500.00	500.00	500.00	500.00	6,000.00
					2021	FISICO	1.00	1.00	1.00	1.00	1.00	1.00	1.00	1.00	1.00	1.00	1.00	1.00	12.00
						COSTEO S/	500.00	500.00	500.00	500.00	500.00	500.00	500.00	500.00	500.00	500.00	500.00	500.00	6,000.00
					2022	FISICO	1.00	1.00	1.00	1.00	1.00	1.00	1.00	1.00	1.00	1.00	1.00	1.00	12.00
						COSTEO S/	500.00	500.00	500.00	500.00	500.00	500.00	500.00	500.00	500.00	500.00	500.00	500.00	6,000.00
AOI00086500149	EJECUCIÓN, EVALUACIÓN Y ACTUALIZACIÓN DE ENCUESTAS A UNIDADES ESPECIALIZADAS DE PRODUCCIÓN PECUARIA INTENSIVA (UEPPI).	160500 -	ENCUESTA	Muy Alta	2020	FISICO	1.00	1.00	1.00	1.00	1.00	1.00	1.00	1.00	1.00	1.00	1.00	1.00	12.00
						COSTEO S/	300.00	300.00	300.00	300.00	300.00	300.00	300.00	300.00	300.00	300.00	300.00	300.00	3,600.00
					2021	FISICO	1.00	1.00	1.00	1.00	1.00	1.00	1.00	1.00	1.00	1.00	1.00	1.00	12.00
						COSTEO S/	300.00	300.00	300.00	300.00	300.00	300.00	300.00	300.00	300.00	300.00	300.00	300.00	3,600.00
					2022	FISICO	1.00	1.00	1.00	1.00	1.00	1.00	1.00	1.00	1.00	1.00	1.00	1.00	12.00
						COSTEO S/	300.00	300.00	300.00	300.00	300.00	300.00	300.00	300.00	300.00	300.00	300.00	300.00	3,600.00
AOI00086500150	EJECUCIÓN DE DIAGNÓSTICOS SITUACIONAL POR LINEAS DE CULTIVOS O CRIANZAS PRIORIZADAS	160500 -	DOCUMENTO	Muy Alta	2020	FISICO	0.00	0.00	1.00	0.00	0.00	0.00	0.00	0.00	0.00	0.00	0.00	0.00	1.00
						COSTEO S/	0.00	0.00	500.00	0.00	0.00	0.00	0.00	0.00	0.00	0.00	0.00	0.00	500.00
					2021	FISICO	0.00	0.00	1.00	0.00	0.00	0.00	0.00	0.00	0.00	0.00	0.00	0.00	1.00
						COSTEO	0.00	0.00	500.00	0.00	0.00	0.00	0.00	0.00	0.00	0.00	0.00	0.00	500.00

						S/													
					2022	FISICO	0.00	0.00	1.00	0.00	0.00	0.00	0.00	0.00	0.00	0.00	0.00	0.00	1.00
						COSTEO S/	0.00	0.00	500.00	0.00	0.00	0.00	0.00	0.00	0.00	0.00	0.00	0.00	500.00
AOI00086500152	ASESORAMIENTO EN LA CONFORMACIÓN Y FORMALIZACIÓN DE ORGANIZACIONES DE PRODUCTORES AGRARIOS	160500 -	ORGANIZACION	Muy Alta	2020	FISICO	0.00	0.00	0.00	0.00	0.00	0.00	0.00	0.00	0.00	1.00	0.00	0.00	1.00
						COSTEO S/	0.00	0.00	0.00	0.00	0.00	0.00	0.00	0.00	0.00	500.00	0.00	0.00	500.00
					2021	FISICO	0.00	0.00	0.00	0.00	0.00	0.00	0.00	0.00	0.00	1.00	0.00	0.00	1.00
						COSTEO S/	0.00	0.00	0.00	0.00	0.00	0.00	0.00	0.00	0.00	500.00	0.00	0.00	500.00
					2022	FISICO	0.00	0.00	0.00	0.00	0.00	0.00	0.00	0.00	0.00	1.00	0.00	0.00	1.00
						COSTEO S/	0.00	0.00	0.00	0.00	0.00	0.00	0.00	0.00	0.00	500.00	0.00	0.00	500.00
AOI00086500154	EJECUCIÓN DE ASISTENCIA TÉCNICA A LAS OPA´S EN MANEJO AGRONÓMICO DE LOS CULTIVOS (CACAO, CAMU CAMU, MAÍZ AMARILLO DURO, ARROZ, YUCA, PLÁTANO Y HORTALIZAS) Y CRIANZAS PRIORIZADAS. POAA	160500 -	PRODUCTOR	Muy Alta	2020	FISICO	5.00	10.00	30.00	10.00	10.00	30.00	10.00	5.00	30.00	5.00	5.00	0.00	150.00
						COSTEO S/	600.00	600.00	600.00	600.00	600.00	600.00	600.00	600.00	600.00	600.00	600.00	0.00	6,600.00
					2021	FISICO	7.00	12.00	32.00	12.00	12.00	32.00	12.00	7.00	32.00	7.00	7.00	0.00	172.00
						COSTEO S/	967.00	969.00	967.00	967.00	967.00	967.00	967.00	967.00	967.00	967.00	967.00	0.00	10,639.00
					2022	FISICO	9.00	14.00	34.00	14.00	14.00	34.00	14.00	9.00	34.00	9.00	9.00	0.00	194.00
						COSTEO S/	1,352.00	1,358.00	1,354.00	1,352.00	1,352.00	1,352.00	1,352.00	1,352.00	1,352.00	1,352.00	1,352.00	0.00	14,880.00
AOI00086500160	FORMULACIÓN DE CERTIFICADOS DE MARCAS Y SEÑALES DE GANADO.	160500 -	CERTIFICADO	Muy Alta	2020	FISICO	0.00	0.00	0.00	0.00	0.00	0.00	0.00	1.00	0.00	0.00	0.00	0.00	1.00
						COSTEO S/	0.00	0.00	0.00	0.00	0.00	0.00	0.00	100.00	0.00	0.00	0.00	0.00	100.00
					2021	FISICO	0.00	0.00	0.00	0.00	0.00	0.00	0.00	1.00	0.00	0.00	0.00	0.00	1.00
						COSTEO S/	0.00	0.00	0.00	0.00	0.00	0.00	0.00	100.00	0.00	0.00	0.00	0.00	100.00
					2022	FISICO	0.00	0.00	0.00	0.00	0.00	0.00	0.00	1.00	0.00	0.00	0.00	0.00	1.00
						COSTEO S/	0.00	0.00	0.00	0.00	0.00	0.00	0.00	100.00	0.00	0.00	0.00	0.00	100.00
AOI00086500163	EMISIÓN DE CONSTANCIAS DE PRODUCTOR.	160500 -	CERTIFICADO	Muy Alta	2020	FISICO	0.00	0.00	0.00	0.00	0.00	0.00	2.00	0.00	0.00	0.00	0.00	0.00	2.00
						COSTEO S/	0.00	0.00	0.00	0.00	0.00	0.00	200.00	0.00	0.00	0.00	0.00	0.00	200.00
					2021	FISICO	0.00	0.00	0.00	0.00	0.00	0.00	2.00	0.00	0.00	0.00	0.00	0.00	2.00
						COSTEO S/	0.00	0.00	0.00	0.00	0.00	0.00	200.00	0.00	0.00	0.00	0.00	0.00	200.00
					2022	FISICO	0.00	0.00	0.00	0.00	0.00	0.00	2.00	0.00	0.00	0.00	0.00	0.00	2.00
						COSTEO S/	0.00	0.00	0.00	0.00	0.00	0.00	200.00	0.00	0.00	0.00	0.00	0.00	200.00
AOI00086500165	FORTALECIMIENTO DE CAPACIDADES A LAS OPA´S, EN LOS ESLABONES DE LA CADENA DE VALOR: PRODUCCIÓN, TRANSFORMACIÓN Y COMERCIALIZACIÓN DE LOS PRODUCTOS (CACAO, CAMU CAMU, MAÍZ AMARILLO DURO, ARROZ, YUCA, PLÁTANO Y HORTALIZAS) Y	160500 -	PRODUCTOR	Muy Alta	2020	FISICO	0.00	0.00	30.00	0.00	30.00	0.00	30.00	0.00	30.00	0.00	30.00	0.00	150.00
						COSTEO S/	0.00	0.00	600.00	0.00	600.00	0.00	600.00	0.00	600.00	0.00	600.00	0.00	3,000.00
					2021	FISICO	0.00	0.00	30.00	0.00	30.00	0.00	30.00	0.00	30.00	0.00	30.00	0.00	150.00
						COSTEO S/	0.00	0.00	600.00	0.00	600.00	0.00	600.00	0.00	600.00	0.00	600.00	0.00	3,000.00
					2022	FISICO	0.00	0.00	30.00	0.00	30.00	0.00	30.00	0.00	30.00	0.00	30.00	0.00	150.00
						COSTEO	0.00	0.00	600.00	0.00	600.00	0.00	600.00	0.00	600.00	0.00	600.00	0.00	3,000.00

	CRIANZAS PRIORIZADAS.POAA					S/													
AOI00086500168	ORGANIZACIÓN DE FERIAS AGROPECUARIAS CON LA PARTICIPACIÓN DE ORGANIZACIONES DE PRODUCTORES AGRARIOS PARA LA ARTICULACIÓN AL MERCADO. POAA	160501 - REQUENA	ORGANIZACION	Muy Alta	2020	FISICO	0.00	0.00	0.00	0.00	0.00	0.00	0.00	5.00	0.00	0.00	0.00	0.00	5.00
						COSTEO S/	0.00	0.00	0.00	0.00	0.00	0.00	0.00	4,500.00	0.00	0.00	0.00	0.00	4,500.00
					2021	FISICO	0.00	0.00	0.00	0.00	0.00	0.00	0.00	5.00	0.00	0.00	0.00	0.00	5.00
						COSTEO S/	0.00	0.00	0.00	0.00	0.00	0.00	0.00	4,500.00	0.00	0.00	0.00	0.00	4,500.00
					2022	FISICO	0.00	0.00	0.00	0.00	0.00	0.00	0.00	5.00	0.00	0.00	0.00	0.00	5.00
						COSTEO S/	0.00	0.00	0.00	0.00	0.00	0.00	0.00	4,500.00	0.00	0.00	0.00	0.00	4,500.00
AOI00086500170	FORTALECIMIENTO Y DESARROLLO DE SISTEMAS DE PRODUCCIÓN A TRAVÉS DE ECAS.	160500 -	PRODUCTOR	Muy Alta	2020	FISICO	0.00	0.00	0.00	0.00	0.00	0.00	0.00	0.00	0.00	25.00	0.00	0.00	25.00
						COSTEO S/	0.00	0.00	0.00	0.00	0.00	0.00	0.00	0.00	0.00	3,100.00	0.00	0.00	3,100.00
					2021	FISICO	0.00	0.00	0.00	0.00	0.00	0.00	0.00	0.00	0.00	25.00	0.00	0.00	25.00
						COSTEO S/	0.00	0.00	0.00	0.00	0.00	0.00	0.00	0.00	0.00	3,100.00	0.00	0.00	3,100.00
					2022	FISICO	0.00	0.00	0.00	0.00	0.00	0.00	0.00	0.00	0.00	25.00	0.00	0.00	25.00
						COSTEO S/	0.00	0.00	0.00	0.00	0.00	0.00	0.00	0.00	0.00	3,100.00	0.00	0.00	3,100.00
AOI00086500174	INTERVENCIÓN EN EL PROCESO DE RECONOCIMIENTO, INSCRIPCIÓN Y AMPLIACIÓN DE CC.NN. Y CC.CC, D.L. Nº 22175 Y 24657	160500 -	RESOLUCION	Muy Alta	2020	FISICO	0.00	0.00	0.00	2.00	0.00	2.00	0.00	0.00	0.00	0.00	0.00	0.00	4.00
						COSTEO S/	0.00	0.00	0.00	2,700.00	0.00	2,700.00	0.00	0.00	0.00	0.00	0.00	0.00	5,400.00
					2021	FISICO	0.00	0.00	0.00	2.00	0.00	2.00	0.00	0.00	0.00	0.00	0.00	0.00	4.00
						COSTEO S/	0.00	0.00	0.00	2,700.00	0.00	2,700.00	0.00	0.00	0.00	0.00	0.00	0.00	5,400.00
					2022	FISICO	0.00	0.00	0.00	2.00	0.00	2.00	0.00	0.00	0.00	0.00	0.00	0.00	4.00
						COSTEO S/	0.00	0.00	0.00	2,700.00	0.00	2,700.00	0.00	0.00	0.00	0.00	0.00	0.00	5,400.00
AOI00086500176	CONCERTACIÓN Y MANEJO DE CONFLICTOS SOBRE TIERRAS	160500 -	ACTA	Muy Alta	2020	FISICO	0.00	0.00	1.00	0.00	0.00	1.00	0.00	0.00	0.00	1.00	0.00	0.00	3.00
						COSTEO S/	0.00	0.00	350.00	0.00	0.00	350.00	0.00	0.00	0.00	378.00	0.00	0.00	1,078.00
					2021	FISICO	0.00	0.00	1.00	0.00	0.00	1.00	0.00	0.00	0.00	1.00	0.00	0.00	3.00
						COSTEO S/	0.00	0.00	350.00	0.00	0.00	350.00	0.00	0.00	0.00	378.00	0.00	0.00	1,078.00
					2022	FISICO	0.00	0.00	1.00	0.00	0.00	1.00	0.00	0.00	0.00	1.00	0.00	0.00	3.00
						COSTEO S/	0.00	0.00	350.00	0.00	0.00	350.00	0.00	0.00	0.00	378.00	0.00	0.00	1,078.00
AOI00086500178	EMISIÓN DE CONSTANCIAS DE POSESIÓN.	160500 -	CERTIFICADO	Muy Alta	2020	FISICO	2.00	3.00	5.00	3.00	2.00	3.00	5.00	3.00	2.00	5.00	2.00	1.00	36.00
						COSTEO S/	2,100.00	2,100.00	2,100.00	2,100.00	2,100.00	2,100.00	2,100.00	2,100.00	2,100.00	2,100.00	2,100.00	2,000.00	25,100.00
					2021	FISICO	2.00	3.00	5.00	3.00	2.00	3.00	5.00	3.00	2.00	5.00	2.00	1.00	36.00
						COSTEO S/	2,100.00	2,100.00	2,100.00	2,100.00	2,100.00	2,100.00	2,100.00	2,100.00	2,100.00	2,100.00	2,100.00	2,000.00	25,100.00
					2022	FISICO	2.00	3.00	5.00	3.00	2.00	3.00	5.00	3.00	2.00	5.00	2.00	1.00	36.00
						COSTEO S/	2,100.00	2,100.00	2,100.00	2,100.00	2,100.00	2,100.00	2,100.00	2,100.00	2,100.00	2,100.00	2,100.00	2,000.00	25,100.00
AOI00086500180	PAGO A PERSONAL Y OBLIGACIONES SOCIALES.	160501 - REQUENA	ACCION	Muy Alta	2020	FISICO	1.00	1.00	1.00	1.00	1.00	1.00	1.00	1.00	1.00	1.00	1.00	1.00	12.00
						COSTEO S/	13,342.00	13,342.00	13,342.00	13,342.00	13,342.00	13,342.00	13,342.00	13,342.00	13,342.00	13,342.00	13,343.00	13,349.00	160,112.00
					2021	FISICO	1.00	1.00	1.00	1.00	1.00	1.00	1.00	1.00	1.00	1.00	1.00	1.00	12.00
						COSTEO	13,342.00	13,342.00	13,342.00	13,342.00	13,342.00	13,342.00	13,342.00	13,342.00	13,342.00	13,342.00	13,343.00	13,349.00	160,112.00

					2022	S/													
						FISICO	1.00	1.00	1.00	1.00	1.00	1.00	1.00	1.00	1.00	1.00	1.00	1.00	12.00
						COSTEO S/	13,342.00	13,342.00	13,342.00	13,342.00	13,342.00	13,342.00	13,342.00	13,342.00	13,342.00	13,342.00	13,343.00	13,349.00	160,112.00

CENTRO DE COSTO: 08.05 - AGENCIA AGRARIA LORETO

OEI.08 - Incrementar la competitividad productiva en el departamento.

AEI.08.01 - Programa de fortalecimiento de capacidades oportuno para los productores.

CODIGO	ACTIVIDAD OPERATIVA	UBIGEO	U.M.	PRIORIDAD	PERIODO MULTIANUAL	PROGRAMACION MENSUAL													TOTAL ANUAL
						META	01	02	03	04	05	06	07	08	09	10	11	12	
AOI00086500155	EJECUCIÓN DE ENCUESTAS DE INTENCIONES DE SIEMBRA.	160300 -	ENCUESTA	Muy Alta	2020	FISICO	0.00	0.00	0.00	0.00	0.00	1.00	0.00	0.00	0.00	0.00	0.00	0.00	1.00
						COSTEO S/	0.00	0.00	0.00	0.00	0.00	1,500.00	0.00	0.00	0.00	0.00	0.00	0.00	1,500.00
					2021	FISICO	0.00	0.00	0.00	0.00	0.00	1.00	0.00	0.00	0.00	0.00	0.00	0.00	1.00
						COSTEO S/	0.00	0.00	0.00	0.00	0.00	1,500.00	0.00	0.00	0.00	0.00	0.00	0.00	1,500.00
					2022	FISICO	0.00	0.00	0.00	0.00	0.00	1.00	0.00	0.00	0.00	0.00	0.00	0.00	1.00
						COSTEO S/	0.00	0.00	0.00	0.00	0.00	1,500.00	0.00	0.00	0.00	0.00	0.00	0.00	1,500.00
AOI00086500156	RECOPILACIÓN DE INFORMACIÓN DE ESTADÍSTICA CONTINUA DE LA PRODUCCIÓN AGROPECUARIA ACTUALIZADA POR DISTRITOS.	160300 -	INFORME	Muy Alta	2020	FISICO	1.00	1.00	1.00	1.00	1.00	1.00	1.00	1.00	1.00	1.00	1.00	1.00	12.00
						COSTEO S/	1,000.00	1,000.00	1,000.00	1,000.00	1,000.00	1,000.00	1,000.00	1,000.00	1,000.00	1,000.00	1,000.00	1,000.00	12,000.00
					2021	FISICO	1.00	1.00	1.00	1.00	1.00	1.00	1.00	1.00	1.00	1.00	1.00	1.00	12.00
						COSTEO S/	1,000.00	1,000.00	1,000.00	1,000.00	1,000.00	1,000.00	1,000.00	1,000.00	1,000.00	1,000.00	1,000.00	1,000.00	12,000.00
					2022	FISICO	1.00	1.00	1.00	1.00	1.00	1.00	1.00	1.00	1.00	1.00	1.00	1.00	12.00
						COSTEO S/	1,000.00	1,000.00	1,000.00	1,000.00	1,000.00	1,000.00	1,000.00	1,000.00	1,000.00	1,000.00	1,000.00	1,000.00	12,000.00
AOI00086500157	RECOPILACIÓN DE INFORMACIÓN AGROCLIMÁTICA.	160300 -	REPORTE	Muy Alta	2020	FISICO	1.00	1.00	1.00	1.00	1.00	1.00	1.00	1.00	1.00	1.00	1.00	1.00	12.00
						COSTEO S/	100.00	100.00	100.00	100.00	100.00	100.00	100.00	100.00	100.00	100.00	100.00	100.00	1,200.00
					2021	FISICO	1.00	1.00	1.00	1.00	1.00	1.00	1.00	1.00	1.00	1.00	1.00	1.00	12.00
						COSTEO S/	100.00	100.00	100.00	100.00	100.00	100.00	100.00	100.00	100.00	100.00	100.00	100.00	1,200.00
					2022	FISICO	1.00	1.00	1.00	1.00	1.00	1.00	1.00	1.00	1.00	1.00	1.00	1.00	12.00
						COSTEO S/	100.00	100.00	100.00	100.00	100.00	100.00	100.00	100.00	100.00	100.00	100.00	100.00	1,200.00
AOI00086500158	MONITOREO DE LA ESTADÍSTICA AGROPECUARIA CONTINUA.	160300 -	INFORME	Muy Alta	2020	FISICO	0.00	0.00	0.00	0.00	0.00	0.00	0.00	0.00	0.00	1.00	0.00	0.00	1.00
						COSTEO S/	0.00	0.00	0.00	0.00	0.00	0.00	0.00	0.00	0.00	2,000.00	0.00	0.00	2,000.00
					2021	FISICO	0.00	0.00	0.00	0.00	0.00	0.00	0.00	0.00	0.00	1.00	0.00	0.00	1.00
						COSTEO S/	0.00	0.00	0.00	0.00	0.00	0.00	0.00	0.00	0.00	2,000.00	0.00	0.00	2,000.00
					2022	FISICO	0.00	0.00	0.00	0.00	0.00	0.00	0.00	0.00	0.00	1.00	0.00	0.00	1.00
						COSTEO S/	0.00	0.00	0.00	0.00	0.00	0.00	0.00	0.00	0.00	2,000.00	0.00	0.00	2,000.00
AOI00086500159	EJECUCIÓN, EVALUACIÓN Y ACTUALIZACIÓN DE ENCUESTAS AGROINDUSTRIALES.	160300 -	ENCUESTA	Muy Alta	2020	FISICO	1.00	1.00	1.00	1.00	1.00	1.00	1.00	1.00	1.00	1.00	1.00	1.00	12.00
						COSTEO S/	100.00	100.00	100.00	100.00	100.00	100.00	100.00	100.00	100.00	100.00	100.00	100.00	1,200.00
					2021	FISICO	1.00	1.00	1.00	1.00	1.00	1.00	1.00	1.00	1.00	1.00	1.00	1.00	12.00
						COSTEO S/	100.00	100.00	100.00	100.00	100.00	100.00	100.00	100.00	100.00	100.00	100.00	100.00	1,200.00

					2022	FISICO	1.00	1.00	1.00	1.00	1.00	1.00	1.00	1.00	1.00	1.00	1.00	1.00	12.00
						COSTEO S/	100.00	100.00	100.00	100.00	100.00	100.00	100.00	100.00	100.00	100.00	100.00	100.00	1,200.00
AOI00086500161	RECOPILACIÓN DE PRECIOS DE MERCADO.	160300 -	ENCUESTA	Muy Alta	2020	FISICO	1.00	1.00	1.00	1.00	1.00	1.00	1.00	1.00	1.00	1.00	1.00	1.00	12.00
						COSTEO S/	100.00	100.00	100.00	100.00	100.00	100.00	100.00	100.00	100.00	100.00	100.00	100.00	1,200.00
					2021	FISICO	1.00	1.00	1.00	1.00	1.00	1.00	1.00	1.00	1.00	1.00	1.00	1.00	12.00
						COSTEO S/	100.00	100.00	100.00	100.00	100.00	100.00	100.00	100.00	100.00	100.00	100.00	100.00	1,200.00
					2022	FISICO	1.00	1.00	1.00	1.00	1.00	1.00	1.00	1.00	1.00	1.00	1.00	1.00	12.00
						COSTEO S/	100.00	100.00	100.00	100.00	100.00	100.00	100.00	100.00	100.00	100.00	100.00	100.00	1,200.00
AOI00086500162	EJECUCIÓN DE DIAGNÓSTICOS SITUACIONAL POR LINEAS DE CULTIVOS O CRIANZAS PRIORIZADAS.	160300 -	DOCUMENTO	Muy Alta	2020	FISICO	0.00	0.00	1.00	0.00	0.00	0.00	0.00	0.00	0.00	0.00	0.00	0.00	1.00
						COSTEO S/	0.00	0.00	500.00	0.00	0.00	0.00	0.00	0.00	0.00	0.00	0.00	0.00	500.00
					2021	FISICO	0.00	0.00	1.00	0.00	0.00	0.00	0.00	0.00	0.00	0.00	0.00	0.00	1.00
						COSTEO S/	0.00	0.00	500.00	0.00	0.00	0.00	0.00	0.00	0.00	0.00	0.00	0.00	500.00
					2022	FISICO	0.00	0.00	1.00	0.00	0.00	0.00	0.00	0.00	0.00	0.00	0.00	0.00	1.00
						COSTEO S/	0.00	0.00	500.00	0.00	0.00	0.00	0.00	0.00	0.00	0.00	0.00	0.00	500.00
AOI00086500164	ASESORAMIENTO EN LA CONFORMACIÓN Y FORMALIZACIÓN DE ORGANIZACIONES DE PRODUCTORES AGRARIOS.	160300 -	ORGANIZACION	Muy Alta	2020	FISICO	0.00	0.00	0.00	0.00	1.00	0.00	0.00	0.00	0.00	1.00	0.00	0.00	2.00
						COSTEO S/	0.00	0.00	0.00	0.00	750.00	0.00	0.00	0.00	0.00	750.00	0.00	0.00	1,500.00
					2021	FISICO	0.00	0.00	0.00	0.00	1.00	0.00	0.00	0.00	0.00	1.00	0.00	0.00	2.00
						COSTEO S/	0.00	0.00	0.00	0.00	750.00	0.00	0.00	0.00	0.00	750.00	0.00	0.00	1,500.00
					2022	FISICO	0.00	0.00	0.00	0.00	1.00	0.00	0.00	0.00	0.00	1.00	0.00	0.00	2.00
						COSTEO S/	0.00	0.00	0.00	0.00	750.00	0.00	0.00	0.00	0.00	750.00	0.00	0.00	1,500.00
AOI00086500166	EJECUCIÓN DE ASISTENCIA TÉCNICA A LAS OPA´S EN MANEJO AGRONÓMICO DE LOS CULTIVOS (CACAO, CAMU CAMU, MAÍZ AMARILLO DURO, ARROZ, YUCA, PLÁTANO Y HORTALIZAS) Y CRIANZAS PRIORIZADAS. POAA	160300 -	PRODUCTOR	Muy Alta	2020	FISICO	5.00	10.00	30.00	10.00	10.00	30.00	10.00	5.00	30.00	5.00	5.00	0.00	150.00
						COSTEO S/	200.00	400.00	900.00	400.00	400.00	900.00	400.00	200.00	900.00	200.00	200.00	0.00	5,100.00
					2021	FISICO	7.00	12.00	32.00	12.00	12.00	32.00	12.00	7.00	32.00	7.00	7.00	0.00	172.00
						COSTEO S/	509.00	709.00	1,359.00	709.00	709.00	1,359.00	709.00	508.00	1,209.00	509.00	209.00	0.00	8,498.00
					2022	FISICO	9.00	14.00	34.00	14.00	14.00	34.00	14.00	9.00	34.00	9.00	9.00	0.00	194.00
						COSTEO S/	832.00	1,032.00	1,532.00	1,189.00	1,032.00	1,532.00	1,189.00	832.00	1,532.00	832.00	532.00	0.00	12,066.00
AOI00086500167	FORMULACIÓN DE CERTIFICADOS DE MARCAS Y SEÑALES DE GANADO.	160300 -	CERTIFICADO	Muy Alta	2020	FISICO	0.00	0.00	0.00	0.00	0.00	1.00	0.00	1.00	0.00	0.00	0.00	0.00	2.00
						COSTEO S/	0.00	0.00	0.00	0.00	0.00	300.00	0.00	300.00	0.00	0.00	0.00	0.00	600.00
					2021	FISICO	0.00	0.00	0.00	0.00	0.00	1.00	0.00	1.00	0.00	0.00	0.00	0.00	2.00
						COSTEO S/	0.00	0.00	0.00	0.00	0.00	300.00	0.00	300.00	0.00	0.00	0.00	0.00	600.00
					2022	FISICO	0.00	0.00	0.00	0.00	0.00	1.00	0.00	1.00	0.00	0.00	0.00	0.00	2.00
						COSTEO S/	0.00	0.00	0.00	0.00	0.00	300.00	0.00	300.00	0.00	0.00	0.00	0.00	600.00
AOI00086500169	EMISIÓN DE CONSTANCIAS DE PRODUCTOR.	160300 -	CERTIFICADO	Muy Alta	2020	FISICO	0.00	0.00	0.00	0.00	0.00	0.00	2.00	0.00	0.00	0.00	0.00	0.00	2.00
						COSTEO S/	0.00	0.00	0.00	0.00	0.00	0.00	360.00	0.00	0.00	0.00	0.00	0.00	360.00

					2021	FISICO	0.00	0.00	0.00	0.00	0.00	0.00	2.00	0.00	0.00	0.00	0.00	0.00	2.00
						COSTEO S/	0.00	0.00	0.00	0.00	0.00	0.00	360.00	0.00	0.00	0.00	0.00	0.00	360.00
					2022	FISICO	0.00	0.00	0.00	0.00	0.00	0.00	2.00	0.00	0.00	0.00	0.00	0.00	2.00
						COSTEO S/	0.00	0.00	0.00	0.00	0.00	0.00	360.00	0.00	0.00	0.00	0.00	0.00	360.00
AOI00086500171	FORTALECIMIENTO DE CAPACIDADES A LAS OPA´S, EN LOS ESLABONES DE LA CADENA DE VALOR: PRODUCCIÓN, TRANSFORMACIÓN Y COMERCIALIZACIÓN DE LOS PRODUCTOS (CACAO, CAMU CAMU, MAÍZ AMARILLO DURO, ARROZ, YUCA, PLÁTANO Y HORTALIZAS) Y CRIANZAS PRIORIZADAS. POAA	160300 -	PRODUCTOR	Muy Alta	2020	FISICO	0.00	0.00	30.00	0.00	0.00	30.00	0.00	30.00	0.00	30.00	30.00	0.00	150.00
						COSTEO S/	0.00	0.00	900.00	0.00	0.00	900.00	0.00	900.00	0.00	900.00	900.00	0.00	4,500.00
					2021	FISICO	0.00	0.00	30.00	0.00	0.00	30.00	0.00	30.00	0.00	30.00	30.00	0.00	150.00
						COSTEO S/	0.00	0.00	900.00	0.00	0.00	900.00	0.00	900.00	0.00	900.00	900.00	0.00	4,500.00
					2022	FISICO	0.00	0.00	30.00	0.00	0.00	30.00	0.00	30.00	0.00	30.00	30.00	0.00	150.00
						COSTEO S/	0.00	0.00	900.00	0.00	0.00	900.00	0.00	900.00	0.00	900.00	900.00	0.00	4,500.00
AOI00086500172	ORGANIZACIÓN DE FERIAS AGROPECUARIAS CON LA PARTICIPACIÓN DE ORGANIZACIONES DE PRODUCTORES AGRARIOS PARA LA ARTICULACIÓN AL MERCADO. POAA	160301 - NAUTA	ORGANIZACION	Muy Alta	2020	FISICO	0.00	0.00	0.00	5.00	0.00	0.00	0.00	0.00	0.00	0.00	0.00	0.00	5.00
						COSTEO S/	0.00	0.00	0.00	4,500.00	0.00	0.00	0.00	0.00	0.00	0.00	0.00	0.00	4,500.00
					2021	FISICO	0.00	0.00	0.00	5.00	0.00	0.00	0.00	0.00	0.00	0.00	0.00	0.00	5.00
						COSTEO S/	0.00	0.00	0.00	4,500.00	0.00	0.00	0.00	0.00	0.00	0.00	0.00	0.00	4,500.00
					2022	FISICO	0.00	0.00	0.00	5.00	0.00	0.00	0.00	0.00	0.00	0.00	0.00	0.00	5.00
						COSTEO S/	0.00	0.00	0.00	4,500.00	0.00	0.00	0.00	0.00	0.00	0.00	0.00	0.00	4,500.00
AOI00086500173	FORTALECIMIENTO Y DESARROLLO DE SISTEMAS DE PRODUCCIÓN A TRAVÉS DE ECAS.	160300 -	PRODUCTOR	Muy Alta	2020	FISICO	0.00	0.00	0.00	0.00	0.00	0.00	0.00	0.00	0.00	25.00	0.00	0.00	25.00
						COSTEO S/	0.00	0.00	0.00	0.00	0.00	0.00	0.00	0.00	0.00	4,000.00	0.00	0.00	4,000.00
					2021	FISICO	0.00	0.00	0.00	0.00	0.00	0.00	0.00	0.00	0.00	25.00	0.00	0.00	25.00
						COSTEO S/	0.00	0.00	0.00	0.00	0.00	0.00	0.00	0.00	0.00	4,000.00	0.00	0.00	4,000.00
					2022	FISICO	0.00	0.00	0.00	0.00	0.00	0.00	0.00	0.00	0.00	25.00	0.00	0.00	25.00
						COSTEO S/	0.00	0.00	0.00	0.00	0.00	0.00	0.00	0.00	0.00	4,000.00	0.00	0.00	4,000.00
AOI00086500175	INTERVENCIÓN EN EL PROCESO DE RECONOCIMIENTO, INSCRIPCIÓN Y AMPLIACIÓN DE CC.NN. Y CC.CC, D.L. Nº 22175 Y 24657.	160300 -	RESOLUCION	Muy Alta	2020	FISICO	0.00	0.00	0.00	1.00	0.00	1.00	0.00	1.00	1.00	0.00	1.00	0.00	5.00
						COSTEO S/	0.00	0.00	0.00	1,180.00	0.00	1,180.00	0.00	1,180.00	1,180.00	0.00	1,180.00	0.00	5,900.00
					2021	FISICO	0.00	0.00	0.00	1.00	0.00	1.00	0.00	1.00	1.00	0.00	1.00	0.00	5.00
						COSTEO S/	0.00	0.00	0.00	1,180.00	0.00	1,180.00	0.00	1,180.00	1,180.00	0.00	1,180.00	0.00	5,900.00
					2022	FISICO	0.00	0.00	0.00	1.00	0.00	1.00	0.00	1.00	1.00	0.00	1.00	0.00	5.00
						COSTEO S/	0.00	0.00	0.00	1,180.00	0.00	1,180.00	0.00	1,180.00	1,180.00	0.00	1,180.00	0.00	5,900.00
AOI00086500177	CONCERTACIÓN Y MANEJO DE CONFLICTOS SOBRE TIERRAS.	160300 -	ACTA	Muy Alta	2020	FISICO	0.00	0.00	1.00	0.00	0.00	1.00	0.00	0.00	0.00	1.00	0.00	0.00	3.00
						COSTEO S/	0.00	0.00	500.00	0.00	0.00	500.00	0.00	0.00	0.00	500.00	0.00	0.00	1,500.00
					2021	FISICO	0.00	0.00	1.00	0.00	0.00	1.00	0.00	0.00	0.00	1.00	0.00	0.00	3.00
						COSTEO S/	0.00	0.00	500.00	0.00	0.00	500.00	0.00	0.00	0.00	500.00	0.00	0.00	1,500.00
					2022	FISICO	0.00	0.00	1.00	0.00	0.00	1.00	0.00	0.00	0.00	1.00	0.00	0.00	3.00

						COSTEO S/	0.00	0.00	500.00	0.00	0.00	500.00	0.00	0.00	0.00	500.00	0.00	0.00	1,500.00
AOI00086500179	EMISIÓN DE CONSTANCIAS DE POSESIÓN.	160300 -	CERTIFICADO	Muy Alta	2020	FISICO	3.00	3.00	3.00	3.00	3.00	5.00	5.00	5.00	5.00	5.00	5.00	5.00	50.00
						COSTEO S/	1,700.00	1,700.00	1,700.00	1,700.00	1,700.00	1,700.00	1,700.00	1,700.00	1,700.00	1,700.00	1,700.00	1,700.00	20,400.00
					2021	FISICO	3.00	3.00	3.00	3.00	3.00	5.00	5.00	5.00	5.00	5.00	5.00	5.00	50.00
						COSTEO S/	1,700.00	1,700.00	1,700.00	1,700.00	1,700.00	1,700.00	1,700.00	1,700.00	1,700.00	1,700.00	1,700.00	1,700.00	20,400.00
					2022	FISICO	3.00	3.00	3.00	3.00	3.00	5.00	5.00	5.00	5.00	5.00	5.00	5.00	50.00
						COSTEO S/	1,700.00	1,700.00	1,700.00	1,700.00	1,700.00	1,700.00	1,700.00	1,700.00	1,700.00	1,700.00	1,700.00	1,700.00	20,400.00
AOI00086500181	PAGO A PERSONAL Y OBLIGACIONES SOCIALES.	160301 - NAUTA	ACCION	Muy Alta	2020	FISICO	1.00	1.00	1.00	1.00	1.00	1.00	1.00	1.00	1.00	1.00	1.00	1.00	12.00
						COSTEO S/	11,627.00	11,627.00	11,627.00	11,627.00	11,627.00	11,627.00	11,627.00	11,627.00	11,627.00	11,627.00	11,627.00	11,638.00	139,535.00
					2021	FISICO	1.00	1.00	1.00	1.00	1.00	1.00	1.00	1.00	1.00	1.00	1.00	1.00	12.00
						COSTEO S/	11,627.00	11,627.00	11,627.00	11,627.00	11,627.00	11,627.00	11,627.00	11,627.00	11,627.00	11,627.00	11,627.00	11,638.00	139,535.00
					2022	FISICO	1.00	1.00	1.00	1.00	1.00	1.00	1.00	1.00	1.00	1.00	1.00	1.00	12.00
						COSTEO S/	11,627.00	11,627.00	11,627.00	11,627.00	11,627.00	11,627.00	11,627.00	11,627.00	11,627.00	11,627.00	11,627.00	11,638.00	139,535.00

CENTRO DE COSTO: 08.06 - AGENCIA AGRARIA RAMÓN CASTILLA

OEI.08 - Incrementar la competitividad productiva en el departamento.

AEI.08.01 - Programa de fortalecimiento de capacidades oportuno para los productores.

CODIGO	ACTIVIDAD OPERATIVA	UBIGEO	U.M.	PRIORIDAD	PERIODO MULTIANUAL	PROGRAMACION MENSUAL													TOTAL ANUAL
						META	01	02	03	04	05	06	07	08	09	10	11	12	
AOI00086500089	EJECUCIÓN DE ENCUESTAS DE INTENCIONES DE SIEMBRA.	160400 -	ENCUESTA	Muy Alta	2020	FISICO	0.00	0.00	0.00	0.00	0.00	1.00	0.00	0.00	0.00	0.00	0.00	0.00	1.00
						COSTEO S/	0.00	0.00	0.00	0.00	0.00	3,500.00	0.00	0.00	0.00	0.00	0.00	0.00	3,500.00
					2021	FISICO	0.00	0.00	0.00	0.00	0.00	1.00	0.00	0.00	0.00	0.00	0.00	0.00	1.00
						COSTEO S/	0.00	0.00	0.00	0.00	0.00	3,500.00	0.00	0.00	0.00	0.00	0.00	0.00	3,500.00
					2022	FISICO	0.00	0.00	0.00	0.00	0.00	1.00	0.00	0.00	0.00	0.00	0.00	0.00	1.00
						COSTEO S/	0.00	0.00	0.00	0.00	0.00	3,500.00	0.00	0.00	0.00	0.00	0.00	0.00	3,500.00
AOI00086500090	RECOPILACIÓN DE INFORMACIÓN DE ESTADÍSTICA CONTINUA DE LA PRODUCCIÓN AGROPECUARIA ACTUALIZADA POR DISTRITOS.	160400 -	INFORME	Muy Alta	2020	FISICO	1.00	1.00	1.00	1.00	1.00	1.00	1.00	1.00	1.00	1.00	1.00	1.00	12.00
						COSTEO S/	1,000.00	1,000.00	1,000.00	1,000.00	1,000.00	1,000.00	1,000.00	1,000.00	1,000.00	1,000.00	1,000.00	1,000.00	12,000.00
					2021	FISICO	1.00	1.00	1.00	1.00	1.00	1.00	1.00	1.00	1.00	1.00	1.00	1.00	12.00
						COSTEO S/	1,000.00	1,000.00	1,000.00	1,000.00	1,000.00	1,000.00	1,000.00	1,000.00	1,000.00	1,000.00	1,000.00	1,000.00	12,000.00
					2022	FISICO	1.00	1.00	1.00	1.00	1.00	1.00	1.00	1.00	1.00	1.00	1.00	1.00	12.00
						COSTEO S/	1,000.00	1,000.00	1,000.00	1,000.00	1,000.00	1,000.00	1,000.00	1,000.00	1,000.00	1,000.00	1,000.00	1,000.00	12,000.00
AOI00086500091	RECOPILACIÓN DE INFORMACIÓN AGROCLIMÁTICA.	160400 -	REPORTE	Muy Alta	2020	FISICO	1.00	1.00	1.00	1.00	1.00	1.00	1.00	1.00	1.00	1.00	1.00	1.00	12.00
						COSTEO S/	100.00	100.00	100.00	100.00	100.00	100.00	100.00	100.00	100.00	100.00	100.00	100.00	1,200.00
					2021	FISICO	1.00	1.00	1.00	1.00	1.00	1.00	1.00	1.00	1.00	1.00	1.00	1.00	12.00
						COSTEO S/	100.00	100.00	100.00	100.00	100.00	100.00	100.00	100.00	100.00	100.00	100.00	100.00	1,200.00
					2022	FISICO	1.00	1.00	1.00	1.00	1.00	1.00	1.00	1.00	1.00	1.00	1.00	1.00	12.00
						COSTEO	100.00	100.00	100.00	100.00	100.00	100.00	100.00	100.00	100.00	100.00	100.00	100.00	1,200.00

						S/													
AOI00086500092	MONITOREO DE LA ESTADÍSTICA AGROPECUARIA CONTINUA.	160400 -	INFORME	Muy Alta	2020	FISICO	0.00	0.00	0.00	0.00	0.00	1.00	0.00	0.00	0.00	0.00	1.00	0.00	2.00
						COSTEO S/	0.00	0.00	0.00	0.00	0.00	200.00	0.00	0.00	0.00	0.00	200.00	0.00	400.00
					2021	FISICO	0.00	0.00	0.00	0.00	0.00	1.00	0.00	0.00	0.00	0.00	1.00	0.00	2.00
						COSTEO S/	0.00	0.00	0.00	0.00	0.00	200.00	0.00	0.00	0.00	0.00	200.00	0.00	400.00
					2022	FISICO	0.00	0.00	0.00	0.00	0.00	1.00	0.00	0.00	0.00	0.00	1.00	0.00	2.00
						COSTEO S/	0.00	0.00	0.00	0.00	0.00	200.00	0.00	0.00	0.00	0.00	200.00	0.00	400.00
AOI00086500093	EJECUCIÓN, EVALUACIÓN Y ACTUALIZACIÓN DE ENCUESTAS AGROINDUSTRIALES	160400 -	ENCUESTA	Muy Alta	2020	FISICO	1.00	1.00	1.00	1.00	1.00	1.00	1.00	1.00	1.00	1.00	1.00	1.00	12.00
						COSTEO S/	800.00	800.00	800.00	800.00	800.00	800.00	800.00	800.00	800.00	800.00	800.00	800.00	9,600.00
					2021	FISICO	1.00	1.00	1.00	1.00	1.00	1.00	1.00	1.00	1.00	1.00	1.00	1.00	12.00
						COSTEO S/	800.00	800.00	800.00	800.00	800.00	800.00	800.00	800.00	800.00	800.00	800.00	800.00	9,600.00
					2022	FISICO	1.00	1.00	1.00	1.00	1.00	1.00	1.00	1.00	1.00	1.00	1.00	1.00	12.00
						COSTEO S/	800.00	800.00	800.00	800.00	800.00	800.00	800.00	800.00	800.00	800.00	800.00	800.00	9,600.00
AOI00086500094	RECOPILACIÓN DE PRECIOS DE MERCADO	160400 -	ENCUESTA	Muy Alta	2020	FISICO	1.00	1.00	1.00	1.00	1.00	1.00	1.00	1.00	1.00	1.00	1.00	1.00	12.00
						COSTEO S/	600.00	600.00	600.00	600.00	600.00	600.00	600.00	600.00	600.00	600.00	600.00	600.00	7,200.00
					2021	FISICO	1.00	1.00	1.00	1.00	1.00	1.00	1.00	1.00	1.00	1.00	1.00	1.00	12.00
						COSTEO S/	600.00	600.00	600.00	600.00	600.00	600.00	600.00	600.00	600.00	600.00	600.00	600.00	7,200.00
					2022	FISICO	1.00	1.00	1.00	1.00	1.00	1.00	1.00	1.00	1.00	1.00	1.00	1.00	12.00
						COSTEO S/	600.00	600.00	600.00	600.00	600.00	600.00	600.00	600.00	600.00	600.00	600.00	600.00	7,200.00
AOI00086500095	EJECUCIÓN, EVALUACIÓN Y ACTUALIZACIÓN DE ENCUESTAS A UNIDADES ESPECIALIZADAS DE PRODUCCIÓN PECUARIA INTENSIVA (UEPPI).	160400 -	ENCUESTA	Muy Alta	2020	FISICO	1.00	1.00	1.00	1.00	1.00	1.00	1.00	1.00	1.00	1.00	1.00	1.00	12.00
						COSTEO S/	800.00	800.00	800.00	800.00	800.00	800.00	800.00	800.00	800.00	800.00	800.00	800.00	9,600.00
					2021	FISICO	1.00	1.00	1.00	1.00	1.00	1.00	1.00	1.00	1.00	1.00	1.00	1.00	12.00
						COSTEO S/	800.00	800.00	800.00	800.00	800.00	800.00	800.00	800.00	800.00	800.00	800.00	800.00	9,600.00
					2022	FISICO	1.00	1.00	1.00	1.00	1.00	1.00	1.00	1.00	1.00	1.00	1.00	1.00	12.00
						COSTEO S/	800.00	800.00	800.00	800.00	800.00	800.00	800.00	800.00	800.00	800.00	800.00	800.00	9,600.00
AOI00086500096	EJECUCIÓN DE DIAGNÓSTICO SITUACIONAL POR LINEAS DE CULTIVOS O CRIANZAS PRIORIZADAS	160400 -	DOCUMENTO	Muy Alta	2020	FISICO	0.00	0.00	1.00	0.00	0.00	0.00	0.00	0.00	0.00	0.00	0.00	0.00	1.00
						COSTEO S/	0.00	0.00	500.00	0.00	0.00	0.00	0.00	0.00	0.00	0.00	0.00	0.00	500.00
					2021	FISICO	0.00	0.00	1.00	0.00	0.00	0.00	0.00	0.00	0.00	0.00	0.00	0.00	1.00
						COSTEO S/	0.00	0.00	500.00	0.00	0.00	0.00	0.00	0.00	0.00	0.00	0.00	0.00	500.00
					2022	FISICO	0.00	0.00	1.00	0.00	0.00	0.00	0.00	0.00	0.00	0.00	0.00	0.00	1.00
						COSTEO S/	0.00	0.00	500.00	0.00	0.00	0.00	0.00	0.00	0.00	0.00	0.00	0.00	500.00
AOI00086500097	ASESORAMIENTO EN LA CONFORMACIÓN Y FORMALIZACIÓN DE ORGANIZACIONES DE PRODUCTORES AGRARIOS	160400 -	ORGANIZACION	Muy Alta	2020	FISICO	0.00	0.00	0.00	0.00	1.00	0.00	0.00	0.00	0.00	0.00	0.00	0.00	1.00
						COSTEO S/	0.00	0.00	0.00	0.00	500.00	0.00	0.00	0.00	0.00	0.00	0.00	0.00	500.00
					2021	FISICO	0.00	0.00	0.00	0.00	1.00	0.00	0.00	0.00	0.00	0.00	0.00	0.00	1.00
						COSTEO S/	0.00	0.00	0.00	0.00	500.00	0.00	0.00	0.00	0.00	0.00	0.00	0.00	500.00

					2022	FISICO	0.00	0.00	0.00	0.00	1.00	0.00	0.00	0.00	0.00	0.00	0.00	0.00	1.00
						COSTEO S/	0.00	0.00	0.00	0.00	500.00	0.00	0.00	0.00	0.00	0.00	0.00	0.00	500.00
AOI00086500098	EJECUCIÓN DE ASISTENCIA TÉCNICA A LAS OPA´S EN MANEJO AGRONÓMICO DE LOS CULTIVOS (CACAO, CAMU CAMU, MAÍZ AMARILLO DURO, ARROZ, YUCA, PLÁTANO Y HORTALIZAS) Y CRIANZAS PRIORIZADAS	160400 -	PRODUCTOR	Muy Alta	2020	FISICO	5.00	10.00	30.00	10.00	10.00	30.00	10.00	5.00	30.00	5.00	5.00	0.00	150.00
						COSTEO S/	700.00	700.00	700.00	700.00	700.00	700.00	700.00	700.00	700.00	700.00	700.00	0.00	7,700.00
					2021	FISICO	7.00	12.00	32.00	12.00	12.00	32.00	12.00	7.00	32.00	7.00	7.00	0.00	172.00
						COSTEO S/	1,123.00	1,125.00	1,125.00	1,123.00	1,123.00	1,123.00	1,123.00	1,123.00	1,123.00	1,123.00	1,123.00	0.00	12,357.00
					2022	FISICO	9.00	14.00	34.00	14.00	14.00	34.00	14.00	9.00	34.00	9.00	9.00	0.00	194.00
						COSTEO S/	1,567.00	1,572.00	1,572.00	1,567.00	1,567.00	1,567.00	1,567.00	1,567.00	1,567.00	1,567.00	1,567.00	0.00	17,247.00
AOI00086500099	EMISIÓN DE CONSTANCIAS DE PRODUCTOR.	160400 -	CERTIFICADO	Muy Alta	2020	FISICO	0.00	0.00	0.00	0.00	0.00	0.00	2.00	0.00	0.00	0.00	0.00	0.00	2.00
						COSTEO S/	0.00	0.00	0.00	0.00	0.00	0.00	200.00	0.00	0.00	0.00	0.00	0.00	200.00
					2021	FISICO	0.00	0.00	0.00	0.00	0.00	0.00	2.00	0.00	0.00	0.00	0.00	0.00	2.00
						COSTEO S/	0.00	0.00	0.00	0.00	0.00	0.00	200.00	0.00	0.00	0.00	0.00	0.00	200.00
					2022	FISICO	0.00	0.00	0.00	0.00	0.00	0.00	2.00	0.00	0.00	0.00	0.00	0.00	2.00
						COSTEO S/	0.00	0.00	0.00	0.00	0.00	0.00	200.00	0.00	0.00	0.00	0.00	0.00	200.00
AOI00086500100	FORTALECIMIENTO DE CAPACIDADES A LAS OPA´S, EN LOS ESLABONES DE LA CADENA DE VALOR: PRODUCCIÓN, TRANSFORMACIÓN Y COMERCIALIZACIÓN DE LOS PRODUCTOS (CACAO, CAMU CAMU, MAÍZ AMARILLO DURO, ARROZ, YUCA, PLÁTANO Y HORTALIZAS) Y CRIANZAS PRIORIZADAS.POAA	160400 -	PRODUCTOR	Muy Alta	2020	FISICO	0.00	0.00	30.00	0.00	30.00	0.00	30.00	0.00	30.00	0.00	30.00	0.00	150.00
						COSTEO S/	0.00	0.00	900.00	0.00	900.00	0.00	900.00	0.00	900.00	0.00	900.00	0.00	4,500.00
					2021	FISICO	0.00	0.00	30.00	0.00	30.00	0.00	30.00	0.00	30.00	0.00	30.00	0.00	150.00
						COSTEO S/	0.00	0.00	900.00	0.00	900.00	0.00	900.00	0.00	900.00	0.00	900.00	0.00	4,500.00
					2022	FISICO	0.00	0.00	30.00	0.00	30.00	0.00	30.00	0.00	30.00	0.00	30.00	0.00	150.00
						COSTEO S/	0.00	0.00	900.00	0.00	900.00	0.00	900.00	0.00	900.00	0.00	900.00	0.00	4,500.00
AOI00086500101	ORGANIZACIÓN DE FERIAS AGROPECUARIAS CON LA PARTICIPACIÓN DE ORGANIZACIONES DE PRODUCTORES AGRARIOS PARA LA ARTICULACIÓN AL MERCADO. POAA	160401 - RAMON CASTILLA	ORGANIZACION	Muy Alta	2020	FISICO	0.00	0.00	0.00	0.00	0.00	0.00	0.00	0.00	0.00	5.00	0.00	0.00	5.00
						COSTEO S/	0.00	0.00	0.00	0.00	0.00	0.00	0.00	0.00	0.00	4,500.00	0.00	0.00	4,500.00
					2021	FISICO	0.00	0.00	0.00	0.00	0.00	0.00	0.00	0.00	0.00	5.00	0.00	0.00	5.00
						COSTEO S/	0.00	0.00	0.00	0.00	0.00	0.00	0.00	0.00	0.00	4,500.00	0.00	0.00	4,500.00
					2022	FISICO	0.00	0.00	0.00	0.00	0.00	0.00	0.00	0.00	0.00	5.00	0.00	0.00	5.00
						COSTEO S/	0.00	0.00	0.00	0.00	0.00	0.00	0.00	0.00	0.00	4,500.00	0.00	0.00	4,500.00
AOI00086500102	FORTALECIMIENTO Y DESARROLLO DE SISTEMAS DE PRODUCCIÓN A TRAVÉS DE ECAS.	160400 -	PRODUCTOR	Muy Alta	2020	FISICO	0.00	0.00	0.00	25.00	0.00	0.00	0.00	0.00	0.00	0.00	0.00	0.00	25.00
						COSTEO S/	0.00	0.00	0.00	3,500.00	0.00	0.00	0.00	0.00	0.00	0.00	0.00	0.00	3,500.00
					2021	FISICO	0.00	0.00	0.00	25.00	0.00	0.00	0.00	0.00	0.00	0.00	0.00	0.00	25.00
						COSTEO S/	0.00	0.00	0.00	3,500.00	0.00	0.00	0.00	0.00	0.00	0.00	0.00	0.00	3,500.00
					2022	FISICO	0.00	0.00	0.00	25.00	0.00	0.00	0.00	0.00	0.00	0.00	0.00	0.00	25.00
						COSTEO S/	0.00	0.00	0.00	3,500.00	0.00	0.00	0.00	0.00	0.00	0.00	0.00	0.00	3,500.00

AOI00086500103	INTERVENCIÓN EN EL PROCESO DE RECONOCIMIENTO, INSCRIPCIÓN Y AMPLIACIÓN DE CC.NN. Y CC.CC, D.L. Nº 22175 Y 24657	160400 -	RESOLUCION	Muy Alta	2020	FISICO	0.00	0.00	2.00	2.00	0.00	2.00	0.00	2.00	2.00	0.00	0.00	0.00	10.00
						COSTEO S/	0.00	0.00	1,200.00	1,200.00	0.00	1,200.00	0.00	1,200.00	1,200.00	0.00	0.00	0.00	6,000.00
					2021	FISICO	0.00	0.00	2.00	2.00	0.00	2.00	0.00	2.00	2.00	0.00	0.00	0.00	10.00
						COSTEO S/	0.00	0.00	1,200.00	1,200.00	0.00	1,200.00	0.00	1,200.00	1,200.00	0.00	0.00	0.00	6,000.00
					2022	FISICO	0.00	0.00	2.00	2.00	0.00	2.00	0.00	2.00	2.00	0.00	0.00	0.00	10.00
						COSTEO S/	0.00	0.00	1,200.00	1,200.00	0.00	1,200.00	0.00	1,200.00	1,200.00	0.00	0.00	0.00	6,000.00
AOI00086500104	CONCERTACIÓN Y MANEJO DE CONFLICTOS SOBRE TIERRAS	160400 -	ACTA	Muy Alta	2020	FISICO	0.00	0.00	1.00	0.00	0.00	1.00	0.00	0.00	0.00	1.00	0.00	0.00	3.00
						COSTEO S/	0.00	0.00	600.00	0.00	0.00	600.00	0.00	0.00	0.00	600.00	0.00	0.00	1,800.00
					2021	FISICO	0.00	0.00	1.00	0.00	0.00	1.00	0.00	0.00	0.00	1.00	0.00	0.00	3.00
						COSTEO S/	0.00	0.00	600.00	0.00	0.00	600.00	0.00	0.00	0.00	600.00	0.00	0.00	1,800.00
					2022	FISICO	0.00	0.00	1.00	0.00	0.00	1.00	0.00	0.00	0.00	1.00	0.00	0.00	3.00
						COSTEO S/	0.00	0.00	600.00	0.00	0.00	600.00	0.00	0.00	0.00	600.00	0.00	0.00	1,800.00
AOI00086500105	EMISIÓN DE CONSTANCIAS DE POSESIÓN.	160400 -	CERTIFICADO	Muy Alta	2020	FISICO	0.00	3.00	4.00	4.00	4.00	4.00	4.00	4.00	4.00	4.00	4.00	3.00	42.00
						COSTEO S/	0.00	1,900.00	1,900.00	1,900.00	1,900.00	1,900.00	1,844.00	1,800.00	1,800.00	1,800.00	1,800.00	1,800.00	20,344.00
					2021	FISICO	0.00	3.00	4.00	4.00	4.00	4.00	4.00	4.00	4.00	4.00	4.00	3.00	42.00
						COSTEO S/	0.00	1,900.00	1,900.00	1,900.00	1,900.00	1,900.00	1,844.00	1,800.00	1,800.00	1,800.00	1,800.00	1,800.00	20,344.00
					2022	FISICO	0.00	3.00	4.00	4.00	4.00	4.00	4.00	4.00	4.00	4.00	4.00	3.00	42.00
						COSTEO S/	0.00	1,900.00	1,900.00	1,900.00	1,900.00	1,900.00	1,844.00	1,800.00	1,800.00	1,800.00	1,800.00	1,800.00	20,344.00
AOI00086500106	PAGO A PERSONAL Y OBLIGACIONES SOCIALES	160401 - RAMON CASTILLA	ACCION	Muy Alta	2020	FISICO	1.00	1.00	1.00	1.00	1.00	1.00	1.00	1.00	1.00	1.00	1.00	1.00	12.00
						COSTEO S/	10,149.00	10,149.00	10,149.00	10,149.00	10,149.00	10,149.00	10,149.00	10,149.00	10,149.00	10,149.00	10,149.00	10,150.00	121,789.00
					2021	FISICO	1.00	1.00	1.00	1.00	1.00	1.00	1.00	1.00	1.00	1.00	1.00	1.00	12.00
						COSTEO S/	10,149.00	10,149.00	10,149.00	10,149.00	10,149.00	10,149.00	10,149.00	10,149.00	10,149.00	10,149.00	10,149.00	10,150.00	121,789.00
					2022	FISICO	1.00	1.00	1.00	1.00	1.00	1.00	1.00	1.00	1.00	1.00	1.00	1.00	12.00
						COSTEO S/	10,149.00	10,149.00	10,149.00	10,149.00	10,149.00	10,149.00	10,149.00	10,149.00	10,149.00	10,149.00	10,149.00	10,150.00	121,789.00
AOI00086500138	FORMULACIÓN DE CERTIFICADOS DE MARCAS Y SEÑALES DE GANADO.	160400 -	CERTIFICADO	Muy Alta	2020	FISICO	0.00	0.00	0.00	0.00	0.00	0.00	0.00	1.00	0.00	0.00	0.00	0.00	1.00
						COSTEO S/	0.00	0.00	0.00	0.00	0.00	0.00	0.00	100.00	0.00	0.00	0.00	0.00	100.00
					2021	FISICO	0.00	0.00	0.00	0.00	0.00	0.00	0.00	1.00	0.00	0.00	0.00	0.00	1.00
						COSTEO S/	0.00	0.00	0.00	0.00	0.00	0.00	0.00	100.00	0.00	0.00	0.00	0.00	100.00
					2022	FISICO	0.00	0.00	0.00	0.00	0.00	0.00	0.00	1.00	0.00	0.00	0.00	0.00	1.00
						COSTEO S/	0.00	0.00	0.00	0.00	0.00	0.00	0.00	100.00	0.00	0.00	0.00	0.00	100.00

CENTRO DE COSTO: 08.07 - AGENCIA AGRARIA DATEM DEL MARAÑÓN

OEI.08 - Incrementar la competitividad productiva en el departamento.

AEI.08.01 - Programa de fortalecimiento de capacidades oportuno para los productores.

CODIGO	ACTIVIDAD OPERATIVA	UBIGEO	U.M.	PRIORIDAD	PERIODO MULTIANUAL	PROGRAMACION MENSUAL													TOTAL ANUAL
						META	01	02	03	04	05	06	07	08	09	10	11	12	
AOI00086500058	EJECUCIÓN DE	160700 -	ENCUESTA	Muy Alta	2020	FISICO	0.00	0.00	0.00	0.00	0.00	1.00	0.00	0.00	0.00	0.00	0.00	0.00	1.00

	ENCUESTAS DE INTENCIONES DE SIEMBRA.					COSTEO S/	0.00	0.00	0.00	0.00	0.00	1,500.00	0.00	0.00	0.00	0.00	0.00	0.00	1,500.00
					2021	FISICO	0.00	0.00	0.00	0.00	0.00	1.00	0.00	0.00	0.00	0.00	0.00	0.00	1.00
						COSTEO S/	0.00	0.00	0.00	0.00	0.00	1,500.00	0.00	0.00	0.00	0.00	0.00	0.00	1,500.00
					2022	FISICO	0.00	0.00	0.00	0.00	0.00	1.00	0.00	0.00	0.00	0.00	0.00	0.00	1.00
						COSTEO S/	0.00	0.00	0.00	0.00	0.00	1,500.00	0.00	0.00	0.00	0.00	0.00	0.00	1,500.00
AOI00086500059	RECOPILACIÓN DE INFORMACIÓN DE ESTADÍSTICA CONTINUA DE LA PRODUCCIÓN AGROPECUARIA ACTUALIZADA POR DISTRITOS.	160700 -	INFORME	Muy Alta	2020	FISICO	1.00	1.00	1.00	1.00	1.00	1.00	1.00	1.00	1.00	1.00	1.00	1.00	12.00
						COSTEO S/	1,000.00	1,000.00	500.00	1,000.00	1,000.00	1,000.00	1,000.00	1,000.00	1,000.00	1,000.00	1,000.00	1,000.00	11,500.00
					2021	FISICO	1.00	1.00	1.00	1.00	1.00	1.00	1.00	1.00	1.00	1.00	1.00	1.00	12.00
						COSTEO S/	1,000.00	1,000.00	500.00	1,000.00	1,000.00	1,000.00	1,000.00	1,000.00	1,000.00	1,000.00	1,000.00	1,000.00	11,500.00
					2022	FISICO	1.00	1.00	1.00	1.00	1.00	1.00	1.00	1.00	1.00	1.00	1.00	1.00	12.00
						COSTEO S/	1,000.00	1,000.00	500.00	1,000.00	1,000.00	1,000.00	1,000.00	1,000.00	1,000.00	1,000.00	1,000.00	1,000.00	11,500.00
AOI00086500060	RECOPILACIÓN DE INFORMACIÓN AGROCLIMÁTICA	160700 -	REPORTE	Muy Alta	2020	FISICO	1.00	1.00	1.00	1.00	1.00	1.00	1.00	1.00	1.00	1.00	1.00	1.00	12.00
						COSTEO S/	100.00	100.00	100.00	100.00	100.00	100.00	100.00	100.00	100.00	100.00	100.00	100.00	1,200.00
					2021	FISICO	1.00	1.00	1.00	1.00	1.00	1.00	1.00	1.00	1.00	1.00	1.00	1.00	12.00
						COSTEO S/	100.00	100.00	100.00	100.00	100.00	100.00	100.00	100.00	100.00	100.00	100.00	100.00	1,200.00
					2022	FISICO	1.00	1.00	1.00	1.00	1.00	1.00	1.00	1.00	1.00	1.00	1.00	1.00	12.00
						COSTEO S/	100.00	100.00	100.00	100.00	100.00	100.00	100.00	100.00	100.00	100.00	100.00	100.00	1,200.00
AOI00086500061	MONITOREO DE LA ESTADÍSTICA AGROPECUARIA CONTINUA.	160700 -	INFORME	Muy Alta	2020	FISICO	0.00	0.00	0.00	0.00	0.00	1.00	0.00	0.00	0.00	0.00	1.00	0.00	2.00
						COSTEO S/	0.00	0.00	0.00	0.00	0.00	200.00	0.00	0.00	0.00	0.00	200.00	0.00	400.00
					2021	FISICO	0.00	0.00	0.00	0.00	0.00	1.00	0.00	0.00	0.00	0.00	1.00	0.00	2.00
						COSTEO S/	0.00	0.00	0.00	0.00	0.00	200.00	0.00	0.00	0.00	0.00	200.00	0.00	400.00
					2022	FISICO	0.00	0.00	0.00	0.00	0.00	1.00	0.00	0.00	0.00	0.00	1.00	0.00	2.00
						COSTEO S/	0.00	0.00	0.00	0.00	0.00	200.00	0.00	0.00	0.00	0.00	200.00	0.00	400.00
AOI00086500063	RECOPILACIÓN DE PRECIOS DE MERCADO	160700 -	ENCUESTA	Muy Alta	2020	FISICO	1.00	1.00	1.00	1.00	1.00	1.00	1.00	1.00	1.00	1.00	1.00	1.00	12.00
						COSTEO S/	500.00	500.00	500.00	500.00	500.00	500.00	500.00	500.00	500.00	500.00	500.00	500.00	6,000.00
					2021	FISICO	1.00	1.00	1.00	1.00	1.00	1.00	1.00	1.00	1.00	1.00	1.00	1.00	12.00
						COSTEO S/	500.00	500.00	500.00	500.00	500.00	500.00	500.00	500.00	500.00	500.00	500.00	500.00	6,000.00
					2022	FISICO	1.00	1.00	1.00	1.00	1.00	1.00	1.00	1.00	1.00	1.00	1.00	1.00	12.00
						COSTEO S/	500.00	500.00	500.00	500.00	500.00	500.00	500.00	500.00	500.00	500.00	500.00	500.00	6,000.00
AOI00086500064	EJECUCIÓN, EVALUACIÓN Y ACTUALIZACIÓN DE ENCUESTAS A UNIDADES ESPECIALIZADAS DE PRODUCCIÓN PECUARIA INTENSIVA (UEPPI).	160700 -	ENCUESTA	Muy Alta	2020	FISICO	1.00	1.00	1.00	1.00	1.00	1.00	1.00	1.00	1.00	1.00	1.00	1.00	12.00
						COSTEO S/	300.00	300.00	300.00	300.00	300.00	300.00	300.00	300.00	300.00	300.00	300.00	300.00	3,600.00
					2021	FISICO	1.00	1.00	1.00	1.00	1.00	1.00	1.00	1.00	1.00	1.00	1.00	1.00	12.00
						COSTEO S/	300.00	300.00	300.00	300.00	300.00	300.00	300.00	300.00	300.00	300.00	300.00	300.00	3,600.00
					2022	FISICO	1.00	1.00	1.00	1.00	1.00	1.00	1.00	1.00	1.00	1.00	1.00	1.00	12.00
						COSTEO S/	300.00	300.00	300.00	300.00	300.00	300.00	300.00	300.00	300.00	300.00	300.00	300.00	3,600.00

AOI00086500065	EJECUCIÓN DE DIAGNÓSTICO SITUACIONAL POR LINEAS DE CULTIVOS O CRIANZAS PRIORIZADAS	160700 -	DOCUMENTO	Muy Alta	2020	FISICO	0.00	0.00	1.00	0.00	0.00	0.00	0.00	0.00	0.00	0.00	0.00	0.00	1.00
						COSTEO S/	0.00	0.00	500.00	0.00	0.00	0.00	0.00	0.00	0.00	0.00	0.00	0.00	500.00
					2021	FISICO	0.00	0.00	1.00	0.00	0.00	0.00	0.00	0.00	0.00	0.00	0.00	0.00	1.00
						COSTEO S/	0.00	0.00	500.00	0.00	0.00	0.00	0.00	0.00	0.00	0.00	0.00	0.00	500.00
					2022	FISICO	0.00	0.00	1.00	0.00	0.00	0.00	0.00	0.00	0.00	0.00	0.00	0.00	1.00
						COSTEO S/	0.00	0.00	500.00	0.00	0.00	0.00	0.00	0.00	0.00	0.00	0.00	0.00	500.00
AOI00086500066	ASESORAMIENTO EN LA CONFORMACIÓN Y FORMALIZACIÓN DE ORGANIZACIONES DE PRODUCTORES AGRARIOS	160700 -	ORGANIZACION	Muy Alta	2020	FISICO	0.00	0.00	0.00	0.00	0.00	0.00	0.00	0.00	0.00	1.00	0.00	0.00	1.00
						COSTEO S/	0.00	0.00	0.00	0.00	0.00	0.00	0.00	0.00	0.00	500.00	0.00	0.00	500.00
					2021	FISICO	0.00	0.00	0.00	0.00	0.00	0.00	0.00	0.00	0.00	1.00	0.00	0.00	1.00
						COSTEO S/	0.00	0.00	0.00	0.00	0.00	0.00	0.00	0.00	0.00	500.00	0.00	0.00	500.00
					2022	FISICO	0.00	0.00	0.00	0.00	0.00	0.00	0.00	0.00	0.00	1.00	0.00	0.00	1.00
						COSTEO S/	0.00	0.00	0.00	0.00	0.00	0.00	0.00	0.00	0.00	500.00	0.00	0.00	500.00
AOI00086500067	EJECUCIÓN DE ASISTENCIA TÉCNICA A LAS OPA´S EN MANEJO AGRONÓMICO DE LOS CULTIVOS (CACAO, CAMU CAMU, MAÍZ AMARILLO DURO, ARROZ, YUCA, PLÁTANO Y HORTALIZAS) Y CRIANZAS PRIORIZADAS. POAA	160700 -	PRODUCTOR	Muy Alta	2020	FISICO	5.00	10.00	30.00	10.00	10.00	30.00	10.00	5.00	30.00	5.00	5.00	0.00	150.00
						COSTEO S/	600.00	600.00	600.00	600.00	600.00	600.00	600.00	600.00	600.00	600.00	600.00	0.00	6,600.00
					2021	FISICO	7.00	12.00	32.00	12.00	12.00	32.00	12.00	7.00	32.00	7.00	7.00	0.00	172.00
						COSTEO S/	966.00	968.00	966.00	966.00	966.00	966.00	966.00	966.00	966.00	966.00	966.00	0.00	10,628.00
					2022	FISICO	9.00	14.00	34.00	14.00	14.00	34.00	14.00	9.00	34.00	9.00	9.00	0.00	194.00
						COSTEO S/	1,350.00	1,352.00	1,352.00	1,353.00	1,350.00	1,350.00	1,350.00	1,350.00	1,350.00	1,350.00	1,350.00	0.00	14,857.00
AOI00086500068	FORMULACIÓN DE CERTIFICADOS DE MARCAS Y SEÑALES DE GANADO.	160700 -	CERTIFICADO	Muy Alta	2020	FISICO	0.00	0.00	0.00	0.00	0.00	0.00	0.00	1.00	0.00	0.00	0.00	0.00	1.00
						COSTEO S/	0.00	0.00	0.00	0.00	0.00	0.00	0.00	100.00	0.00	0.00	0.00	0.00	100.00
					2021	FISICO	0.00	0.00	0.00	0.00	0.00	0.00	0.00	1.00	0.00	0.00	0.00	0.00	1.00
						COSTEO S/	0.00	0.00	0.00	0.00	0.00	0.00	0.00	100.00	0.00	0.00	0.00	0.00	100.00
					2022	FISICO	0.00	0.00	0.00	0.00	0.00	0.00	0.00	1.00	0.00	0.00	0.00	0.00	1.00
						COSTEO S/	0.00	0.00	0.00	0.00	0.00	0.00	0.00	100.00	0.00	0.00	0.00	0.00	100.00
AOI00086500069	EMISIÓN DE CONSTANCIAS DE PRODUCTOR.	160700 -	CERTIFICADO	Muy Alta	2020	FISICO	0.00	0.00	0.00	0.00	0.00	0.00	2.00	0.00	0.00	0.00	0.00	0.00	2.00
						COSTEO S/	0.00	0.00	0.00	0.00	0.00	0.00	200.00	0.00	0.00	0.00	0.00	0.00	200.00
					2021	FISICO	0.00	0.00	0.00	0.00	0.00	0.00	2.00	0.00	0.00	0.00	0.00	0.00	2.00
						COSTEO S/	0.00	0.00	0.00	0.00	0.00	0.00	200.00	0.00	0.00	0.00	0.00	0.00	200.00
					2022	FISICO	0.00	0.00	0.00	0.00	0.00	0.00	2.00	0.00	0.00	0.00	0.00	0.00	2.00
						COSTEO S/	0.00	0.00	0.00	0.00	0.00	0.00	200.00	0.00	0.00	0.00	0.00	0.00	200.00
AOI00086500070	FORTALECIMIENTO DE CAPACIDADES A LAS OPA´S, EN LOS ESLABONES DE LA CADENA DE VALOR: PRODUCCIÓN, TRANSFORMACIÓN Y	160700 -	PRODUCTOR	Muy Alta	2020	FISICO	0.00	0.00	30.00	0.00	30.00	0.00	30.00	0.00	30.00	0.00	30.00	0.00	150.00
						COSTEO S/	0.00	0.00	600.00	0.00	600.00	0.00	600.00	0.00	600.00	0.00	600.00	0.00	3,000.00
					2021	FISICO	0.00	0.00	30.00	0.00	30.00	0.00	30.00	0.00	30.00	0.00	30.00	0.00	150.00

	COMERCIALIZACIÓN DE LOS PRODUCTOS (CACAO, CAMU CAMU, MAÍZ AMARILLO DURO, ARROZ, YUCA, PLÁTANO Y HORTALIZAS) Y CRIANZAS PRIORIZADAS. POAA				COSTEO S/	0.00	0.00	600.00	0.00	600.00	0.00	600.00	0.00	600.00	0.00	600.00	0.00	3,000.00
				2022	FISICO	0.00	0.00	30.00	0.00	30.00	0.00	30.00	0.00	30.00	0.00	30.00	0.00	150.00
					COSTEO S/	0.00	0.00	600.00	0.00	600.00	0.00	600.00	0.00	600.00	0.00	600.00	0.00	3,000.00
AOI00086500071	ORGANIZACIÓN DE FERIAS AGROPECUARIAS CON LA PARTICIPACIÓN DE ORGANIZACIONES DE PRODUCTORES AGRARIOS PARA LA ARTICULACIÓN AL MERCADO. POAA	160701 - BARRANCA	ORGANIZACION	Muy Alta	FISICO	0.00	0.00	0.00	0.00	0.00	0.00	0.00	5.00	0.00	0.00	0.00	0.00	5.00
				2020	COSTEO S/	0.00	0.00	0.00	0.00	0.00	0.00	0.00	4,500.00	0.00	0.00	0.00	0.00	4,500.00
				2021	FISICO	0.00	0.00	0.00	0.00	0.00	0.00	0.00	5.00	0.00	0.00	0.00	0.00	5.00
					COSTEO S/	0.00	0.00	0.00	0.00	0.00	0.00	0.00	4,500.00	0.00	0.00	0.00	0.00	4,500.00
				2022	FISICO	0.00	0.00	0.00	0.00	0.00	0.00	0.00	5.00	0.00	0.00	0.00	0.00	5.00
					COSTEO S/	0.00	0.00	0.00	0.00	0.00	0.00	0.00	4,500.00	0.00	0.00	0.00	0.00	4,500.00
AOI00086500085	FORTALECIMIENTO Y DESARROLLO DE SISTEMAS DE PRODUCCIÓN A TRAVÉS DE ECAS.	160700 -	PRODUCTOR	Muy Alta	FISICO	0.00	0.00	0.00	0.00	0.00	0.00	0.00	0.00	0.00	25.00	0.00	0.00	25.00
				2020	COSTEO S/	0.00	0.00	0.00	0.00	0.00	0.00	0.00	0.00	0.00	4,012.00	0.00	0.00	4,012.00
				2021	FISICO	0.00	0.00	0.00	0.00	0.00	0.00	0.00	0.00	0.00	25.00	0.00	0.00	25.00
					COSTEO S/	0.00	0.00	0.00	0.00	0.00	0.00	0.00	0.00	0.00	4,012.00	0.00	0.00	4,012.00
				2022	FISICO	0.00	0.00	0.00	0.00	0.00	0.00	0.00	0.00	0.00	25.00	0.00	0.00	25.00
					COSTEO S/	0.00	0.00	0.00	0.00	0.00	0.00	0.00	0.00	0.00	4,012.00	0.00	0.00	4,012.00
AOI00086500086	INTERVENCIÓN EN EL PROCESO DE RECONOCIMIENTO, INSCRIPCIÓN Y AMPLIACIÓN DE CC.NN. Y CC.CC, D.L. Nº 22175 Y 24657.	160700 -	RESOLUCION	Muy Alta	FISICO	0.00	3.00	3.00	0.00	2.00	0.00	2.00	0.00	2.00	3.00	0.00	0.00	15.00
				2020	COSTEO S/	0.00	1,200.00	1,200.00	0.00	1,200.00	0.00	1,200.00	0.00	1,200.00	1,300.00	0.00	0.00	7,300.00
				2021	FISICO	0.00	3.00	3.00	0.00	2.00	0.00	2.00	0.00	2.00	3.00	0.00	0.00	15.00
					COSTEO S/	0.00	1,200.00	1,200.00	0.00	1,200.00	0.00	1,200.00	0.00	1,200.00	1,300.00	0.00	0.00	7,300.00
				2022	FISICO	0.00	3.00	3.00	0.00	2.00	0.00	2.00	0.00	2.00	3.00	0.00	0.00	15.00
					COSTEO S/	0.00	1,200.00	1,200.00	0.00	1,200.00	0.00	1,200.00	0.00	1,200.00	1,300.00	0.00	0.00	7,300.00
AOI00086500087	PAGO A PERSONAL Y OBLIGACIONES SOCIALES.	160701 - BARRANCA	ACCION	Muy Alta	FISICO	1.00	1.00	1.00	1.00	1.00	1.00	1.00	1.00	1.00	1.00	1.00	1.00	12.00
				2020	COSTEO S/	7,224.00	7,224.00	7,224.00	7,224.00	7,224.00	7,224.00	7,224.00	7,224.00	7,224.00	7,224.00	7,224.00	7,228.00	86,692.00
				2021	FISICO	1.00	1.00	1.00	1.00	1.00	1.00	1.00	1.00	1.00	1.00	1.00	1.00	12.00
					COSTEO S/	7,224.00	7,224.00	7,224.00	7,224.00	7,224.00	7,224.00	7,224.00	7,224.00	7,224.00	7,224.00	7,224.00	7,228.00	86,692.00
				2022	FISICO	1.00	1.00	1.00	1.00	1.00	1.00	1.00	1.00	1.00	1.00	1.00	1.00	12.00
					COSTEO S/	7,224.00	7,224.00	7,224.00	7,224.00	7,224.00	7,224.00	7,224.00	7,224.00	7,224.00	7,224.00	7,224.00	7,228.00	86,692.00
AOI00086500088	EMISIÓN DE CONSTANCIAS DE POSESIÓN.	160700 -	CERTIFICADO	Muy Alta	FISICO	10.00	10.00	10.00	10.00	10.00	10.00	10.00	10.00	10.00	10.00	10.00	10.00	120.00
				2020	COSTEO S/	2,470.00	2,470.00	2,470.00	2,470.00	2,470.00	2,470.00	2,470.00	2,470.00	2,470.00	2,470.00	2,470.00	2,470.00	29,640.00
				2021	FISICO	10.00	10.00	10.00	10.00	10.00	10.00	10.00	10.00	10.00	10.00	10.00	10.00	120.00
					COSTEO S/	2,470.00	2,470.00	2,470.00	2,470.00	2,470.00	2,470.00	2,470.00	2,470.00	2,470.00	2,470.00	2,470.00	2,470.00	29,640.00
				2022	FISICO	10.00	10.00	10.00	10.00	10.00	10.00	10.00	10.00	10.00	10.00	10.00	10.00	120.00
					COSTEO S/	2,470.00	2,470.00	2,470.00	2,470.00	2,470.00	2,470.00	2,470.00	2,470.00	2,470.00	2,470.00	2,470.00	2,470.00	29,640.00

COSTEO TOTAL AÑO 2020 S/	8,412,347.00
COSTEO TOTAL AÑO 2021 S/	8,620,774.00
COSTEO TOTAL AÑO 2022 S/	8,839,623.00

U.M. = Unidad de Medida

FIRMA

LORETO
GOBIERNO REGIONAL

200-866:

REGIÓN LORETO-TRANSPORTES

Anexo B-4
PLAN OPERATIVO INSTITUCIONAL MULTIANUAL CON PROGRAMACIÓN FÍSICA Y COSTEO
Año : 2020 - 2022

Periodo POI Multianual	2020 - 2022
Nivel de Gobierno	R - GOBIERNOS REGIONALES
Sector	99 - GOBIERNOS REGIONALES
Pliego	453 - GOBIERNO REGIONAL DEL DEPARTAMENTO DE LORETO
Unidad Ejecutora	000866 - REGION LORETO-TRANSPORTES

CENTRO DE COSTO: 01.01 - DIRECCION REGIONAL DE TRANSPORTES Y COMUNICACIONES

OEI.07 - Modernizar la gestión pública regional.

AEI.07.01 - Evaluación de instrumentos de gestión; en forma permanente; en el Gobierno Regional de Loreto.

CODIGO	ACTIVIDAD OPERATIVA	UBIGEO	U.M.	PRIORIDAD	PERIODO MULTIANUAL	PROGRAMACION MENSUAL													TOTAL ANUAL
						META	01	02	03	04	05	06	07	08	09	10	11	12	
AOI00086600018	FORMULAR, APROBAR, EJECUTAR, EVALUAR, DIRIGIR, CONTROLAR Y ADMINISTRAR LOS PLANES Y POLÍTICAS EN MATERIA DE TRANSPORTES Y TELECOMUNICACIONES DE LA REGIÓN LORETO	160113 - SAN JUAN BAUTISTA	ACCION DE CONTROL	Muy Alta	2020	FISICO	4.00	4.00	4.00	4.00	4.00	4.00	4.00	4.00	4.00	4.00	4.00	4.00	48.00
						COSTEO S/	5,000.00	5,000.00	5,000.00	5,000.00	5,000.00	5,000.00	5,000.00	5,000.00	5,000.00	5,000.00	5,000.00	5,000.00	60,000.00
					2021	FISICO	4.00	4.00	4.00	4.00	4.00	4.00	4.00	4.00	4.00	4.00	4.00	4.00	48.00
						COSTEO S/	5,250.00	5,250.00	5,250.00	5,250.00	5,250.00	5,250.00	5,250.00	5,250.00	5,250.00	5,250.00	5,250.00	5,250.00	63,000.00
					2022	FISICO	4.00	4.00	4.00	4.00	4.00	4.00	4.00	4.00	4.00	4.00	4.00	4.00	48.00
						COSTEO S/	5,512.50	5,512.50	5,512.50	5,512.50	5,512.50	5,512.50	5,512.50	5,512.50	5,512.50	5,512.50	5,512.50	5,512.50	66,150.00

AEI.07.04 - Control de procesos de gestión permanente; en el Gobierno Regional de Loreto.

CODIGO	ACTIVIDAD OPERATIVA	UBIGEO	U.M.	PRIORIDAD	PERIODO MULTIANUAL	PROGRAMACION MENSUAL													TOTAL ANUAL
						META	01	02	03	04	05	06	07	08	09	10	11	12	
AOI00086600017	CONDUCCION Y ORIENTACION SUPERIOR	160113 - SAN JUAN BAUTISTA	PROCEDIMIENTOS	Muy Alta	2020	FISICO	40.00	40.00	40.00	40.00	40.00	40.00	40.00	40.00	40.00	40.00	40.00	40.00	480.00
						COSTEO S/	12,000.00	12,000.00	12,000.00	12,000.00	12,000.00	12,000.00	12,000.00	12,000.00	12,000.00	12,000.00	12,000.00	12,000.00	144,000.00
					2021	FISICO	40.00	40.00	40.00	40.00	40.00	40.00	40.00	40.00	40.00	40.00	40.00	40.00	480.00
						COSTEO S/	12,600.00	12,600.00	12,600.00	12,600.00	12,600.00	12,600.00	12,600.00	12,600.00	12,600.00	12,600.00	12,600.00	12,600.00	151,200.00
					2022	FISICO	40.00	40.00	40.00	40.00	40.00	40.00	40.00	40.00	40.00	40.00	40.00	40.00	480.00
						COSTEO S/	13,230.00	13,230.00	13,230.00	13,230.00	13,230.00	13,230.00	13,230.00	13,230.00	13,230.00	13,230.00	13,230.00	13,230.00	158,760.00

CENTRO DE COSTO: 01.02 - OFICINA EJECUTIVA DE IMAGEN INSTITUCIONAL

OEI.07 - Modernizar la gestión pública regional.

AEI.07.02 - Fortalecimiento de capacidades; oportuno; a los servidores públicos del Gobierno Regional.

CODIGO	ACTIVIDAD OPERATIVA	UBIGEO	U.M.	PRIORIDAD	PERIODO MULTIANUAL	PROGRAMACION MENSUAL													TOTAL ANUAL
						META	01	02	03	04	05	06	07	08	09	10	11	12	
AOI00086600019	DESARROLLAR LAS ACTIVIDADES DE DIFUSIÓN DE LA DIRECCIÓN REGIONAL DE TRANSPORTES Y COMUNICACIONES	160113 - SAN JUAN BAUTISTA	ACCION	Muy Alta	2020	FISICO	4.00	4.00	4.00	4.00	4.00	4.00	4.00	4.00	4.00	4.00	4.00	4.00	48.00
						COSTEO S/	8,000.00	8,000.00	8,000.00	8,000.00	8,000.00	8,000.00	8,000.00	8,000.00	8,000.00	8,000.00	8,000.00	8,000.00	96,000.00
					2021	FISICO	4.00	4.00	4.00	4.00	4.00	4.00	4.00	4.00	4.00	4.00	4.00	4.00	48.00
						COSTEO S/	8,000.00	8,000.00	8,000.00	8,000.00	8,000.00	8,000.00	8,000.00	8,000.00	8,000.00	8,000.00	8,000.00	8,000.00	96,000.00
					2022	FISICO	4.00	4.00	4.00	4.00	4.00	4.00	4.00	4.00	4.00	4.00	4.00	4.00	48.00
						COSTEO S/	8,820.00	8,820.00	8,820.00	8,820.00	8,820.00	8,820.00	8,820.00	8,820.00	8,820.00	8,820.00	8,820.00	8,820.00	105,840.00

CENTRO DE COSTO: 02.01 - OFICINA EJECUTIVA DE PLANEAMIENTO, PRESUPUESTO Y DESARROLLO INSTITUCIONAL

OEI.07 - Modernizar la gestión pública regional.

AEI.07.01 - Evaluación de instrumentos de gestión; en forma permanente; en el Gobierno Regional de Loreto.

CODIGO	ACTIVIDAD OPERATIVA	UBIGEO	U.M.	PRIORIDAD	PERIODO MULTIANUAL	PROGRAMACION MENSUAL													TOTAL ANUAL
						META	01	02	03	04	05	06	07	08	09	10	11	12	
AOI00086600007	CONDUCIR LA FORMULACIÓN, EVALUACIÓN Y EJECUCIÓN DE LOS PLANES, PRESUPUESTOS Y PROGRAMAS, ASÍ COMO PROPONER ESTUDIOS Y PLANES PARA LA ADECUACIÓN Y MODERNIZACIÓN DE LOS PROCESOS ADMINISTRATIVOS Y DE GESTIÓN	160101 - IQUITOS	ACCION	Muy Alta	2020	FISICO	6.00	6.00	6.00	6.00	6.00	6.00	6.00	6.00	6.00	6.00	6.00	6.00	72.00
						COSTEO S/	16,500.00	16,500.00	16,500.00	16,500.00	16,500.00	16,500.00	16,500.00	16,500.00	16,500.00	16,500.00	16,500.00	16,500.00	198,000.00
					2021	FISICO	6.00	6.00	6.00	6.00	6.00	6.00	6.00	6.00	6.00	6.00	6.00	6.00	72.00
						COSTEO S/	17,325.00	17,325.00	17,325.00	17,325.00	17,325.00	17,325.00	17,325.00	17,325.00	17,325.00	17,325.00	17,325.00	17,325.00	207,900.00
					2022	FISICO	6.00	6.00	6.00	6.00	6.00	6.00	6.00	6.00	6.00	6.00	6.00	6.00	72.00
						COSTEO S/	18,191.25	18,191.25	18,191.25	18,191.25	18,191.25	18,191.25	18,191.25	18,191.25	18,191.25	18,191.25	18,191.25	18,191.25	218,295.00

CENTRO DE COSTO: 02.02 - AREA DE PLANEAMIENTO Y DESARROLLO INSTITUCIONAL

OEI.07 - Modernizar la gestión pública regional.

AEI.07.03 - Fiscalización de procesos de planeamiento; en forma permanente; en el Gobierno Regional de Loreto.

CODIGO	ACTIVIDAD OPERATIVA	UBIGEO	U.M.	PRIORIDAD	PERIODO MULTIANUAL	PROGRAMACION MENSUAL													TOTAL ANUAL
						META	01	02	03	04	05	06	07	08	09	10	11	12	
AOI00086600001	FORMULACION DEL PLAN OPERATIVO INSTITUCIONAL (POI)	160113 - SAN JUAN BAUTISTA	DOCUMENTO	Muy Alta	2020	FISICO	0.00	0.00	1.00	0.00	0.00	0.00	0.00	0.00	0.00	0.00	0.00	0.00	1.00
						COSTEO S/	0.00	0.00	100.00	0.00	0.00	0.00	0.00	0.00	0.00	0.00	0.00	0.00	100.00
					2021	FISICO	0.00	0.00	1.00	0.00	0.00	0.00	0.00	0.00	0.00	0.00	0.00	0.00	1.00
						COSTEO S/	0.00	0.00	105.00	0.00	0.00	0.00	0.00	0.00	0.00	0.00	0.00	0.00	105.00
					2022	FISICO	0.00	0.00	1.00	0.00	0.00	0.00	0.00	0.00	0.00	0.00	0.00	0.00	1.00
						COSTEO S/	0.00	0.00	110.25	0.00	0.00	0.00	0.00	0.00	0.00	0.00	0.00	0.00	110.25
AOI00086600006	ELABORACIÓN DE PROPUESTAS DE DIRECTIVAS, DISPOSITIVOS Y PROCEDIMIENTOS RELACIONADOS AL PROCESO PRESUPUESTARIO Y DE PLANEAMIENTO	160113 - SAN JUAN BAUTISTA	DOCUMENTO	Muy Alta	2020	FISICO	1.00	1.00	1.00	1.00	1.00	1.00	1.00	1.00	1.00	1.00	1.00	1.00	12.00
						COSTEO S/	0.00	0.00	100.00	0.00	0.00	100.00	0.00	0.00	100.00	0.00	0.00	100.00	400.00
					2021	FISICO	1.00	1.00	1.00	1.00	1.00	1.00	1.00	1.00	1.00	1.00	1.00	1.00	12.00
						COSTEO S/	0.00	0.00	105.00	0.00	0.00	105.00	0.00	0.00	105.00	0.00	0.00	105.00	420.00
					2022	FISICO	1.00	1.00	1.00	1.00	1.00	1.00	1.00	1.00	1.00	1.00	1.00	1.00	12.00
						COSTEO S/	0.00	0.00	110.25	0.00	0.00	110.25	0.00	0.00	110.25	0.00	0.00	110.25	441.00

CENTRO DE COSTO: 02.03 - AREA DE PRESUPUESTO

OEI.07 - Modernizar la gestión pública regional.

AEI.07.05 - Sistema de rendición de cuentas sobre la situación de los servicios públicos; oportuno; para la población.

CODIGO	ACTIVIDAD OPERATIVA	UBIGEO	U.M.	PRIORIDAD	PERIODO MULTIANUAL	PROGRAMACION MENSUAL													TOTAL ANUAL
						META	01	02	03	04	05	06	07	08	09	10	11	12	
AOI00086600005	ELABORACIÓN DE NOTAS DE CERTIFICACIÓN DE CRÉDITOS PRESUPUESTARIOS, PROGRAMACIÓN DE	160113 - SAN JUAN BAUTISTA	CERTIFICACION	Muy Alta	2020	FISICO	208.00	208.00	208.00	209.00	209.00	209.00	209.00	208.00	208.00	208.00	208.00	208.00	2,500.00
						COSTEO S/	500.00	500.00	500.00	500.00	500.00	500.00	500.00	500.00	500.00	500.00	500.00	500.00	6,000.00
					2021	FISICO	208.00	208.00	208.00	209.00	209.00	209.00	209.00	208.00	208.00	208.00	208.00	208.00	2,500.00
						COSTEO	525.00	525.00	525.00	525.00	525.00	525.00	525.00	525.00	525.00	525.00	525.00	525.00	6,300.00

	COMPROMISO ANUAL (PCA) Y MODIFICACIONES EN EL APLICATIVO SIAF				2022	S/											
						FISICO	208.00	208.00	208.00	209.00	209.00	209.00	209.00	208.00	208.00	208.00	208.00	208.00	2,500.00
						COSTEO S/	551.25	551.25	551.25	551.25	551.25	551.25	551.25	551.25	551.25	551.25	551.25	551.25	6,615.00

CENTRO DE COSTO: 03.01 - OFICINA EJECUTIVA DE ASESORIA JURIDICA

OEI.07 - Modernizar la gestión pública regional.

AEI.07.04 - Control de procesos de gestión permanente; en el Gobierno Regional de Loreto.

CODIGO	ACTIVIDAD OPERATIVA	UBIGEO	U.M.	PRIORIDAD	PERIODO MULTIANUAL	PROGRAMACION MENSUAL													TOTAL ANUAL
						META	01	02	03	04	05	06	07	08	09	10	11	12	
AOI00086600008	ASESORAMIENTO TECNICO Y JURIDICO	160113 - SAN JUAN BAUTISTA	INFORME TECNICO	Muy Alta	2020	FISICO	208.00	209.00	208.00	209.00	208.00	209.00	208.00	209.00	208.00	208.00	208.00	208.00	2,500.00
						COSTEO S/	12,658.33	12,658.34	12,658.33	12,658.34	12,658.33	12,658.34	12,658.33	12,658.34	12,658.33	12,658.33	12,658.33	12,658.33	151,900.00
					2021	FISICO	208.00	209.00	208.00	209.00	208.00	209.00	208.00	209.00	208.00	208.00	208.00	208.00	2,500.00
						COSTEO S/	13,291.25	13,291.25	13,291.25	13,291.25	13,291.25	13,291.25	13,291.25	13,291.25	13,291.25	13,291.25	13,291.25	13,291.25	159,495.00
					2022	FISICO	208.00	209.00	208.00	209.00	208.00	209.00	208.00	209.00	208.00	208.00	208.00	208.00	2,500.00
						COSTEO S/	13,955.81	13,955.81	13,955.81	13,955.81	13,955.81	13,955.81	13,955.81	13,955.81	13,955.81	13,955.81	13,955.81	13,955.84	167,469.75

CENTRO DE COSTO: 04.01 - OFICINA EJECUTIVA DE ADMINISTRACIÓN

OEI.07 - Modernizar la gestión pública regional.

AEI.07.01 - Evaluación de instrumentos de gestión; en forma permanente; en el Gobierno Regional de Loreto.

CODIGO	ACTIVIDAD OPERATIVA	UBIGEO	U.M.	PRIORIDAD	PERIODO MULTIANUAL	PROGRAMACION MENSUAL													TOTAL ANUAL
						META	01	02	03	04	05	06	07	08	09	10	11	12	
AOI00086600027	GESTION ADMINISTRATIVA	160113 - SAN JUAN BAUTISTA	ACCION	Muy Alta	2020	FISICO	238.00	238.00	238.00	238.00	238.00	238.00	238.00	238.00	238.00	238.00	238.00	238.00	2,856.00
						COSTEO S/	2,000.00	2,000.00	2,000.00	2,000.00	2,000.00	2,000.00	2,000.00	2,000.00	2,000.00	2,000.00	2,000.00	2,000.00	24,000.00
					2021	FISICO	238.00	238.00	238.00	238.00	238.00	238.00	238.00	238.00	238.00	238.00	238.00	238.00	2,856.00
						COSTEO S/	2,100.00	2,100.00	2,100.00	2,100.00	2,100.00	2,100.00	2,100.00	2,100.00	2,100.00	2,100.00	2,100.00	2,100.00	25,200.00
					2022	FISICO	238.00	238.00	238.00	238.00	238.00	238.00	238.00	238.00	238.00	238.00	238.00	238.00	2,856.00
						COSTEO S/	2,205.00	2,205.00	2,205.00	2,205.00	2,205.00	2,205.00	2,205.00	2,205.00	2,205.00	2,205.00	2,205.00	2,205.00	26,460.00

AEI.07.02 - Fortalecimiento de capacidades; oportuno; a los servidores públicos del Gobierno Regional.

CODIGO	ACTIVIDAD OPERATIVA	UBIGEO	U.M.	PRIORIDAD	PERIODO MULTIANUAL	PROGRAMACION MENSUAL													TOTAL ANUAL
						META	01	02	03	04	05	06	07	08	09	10	11	12	
AOI00086600028	GESTION ADMINISTRATIVA DE LOS RECURSOS DE LA DIRECCIÓN REGIONAL DE TRANSPORTES Y COMUNICACIONES	160113 - SAN JUAN BAUTISTA	ACCION	Muy Alta	2020	FISICO	238.00	238.00	238.00	238.00	238.00	238.00	238.00	238.00	238.00	238.00	238.00	238.00	2,856.00
						COSTEO S/	56,500.00	56,500.00	56,500.00	56,500.00	56,500.00	56,500.00	56,500.00	56,500.00	56,500.00	56,500.00	56,500.00	56,500.00	678,000.00
					2021	FISICO	238.00	238.00	238.00	238.00	238.00	238.00	238.00	238.00	238.00	238.00	238.00	238.00	2,856.00
						COSTEO S/	59,325.00	59,325.00	59,325.00	59,325.00	59,325.00	59,325.00	59,325.00	59,325.00	59,325.00	59,325.00	59,325.00	59,325.00	711,900.00
					2022	FISICO	238.00	238.00	238.00	238.00	238.00	238.00	238.00	238.00	238.00	238.00	238.00	238.00	2,856.00
						COSTEO S/	62,291.25	62,291.25	62,291.25	62,291.25	62,291.25	62,291.25	62,291.25	62,291.25	62,291.25	62,291.25	62,291.25	62,291.25	747,495.00
AOI00086600029	GESTION ADMINISTRATIVA DE LOS RECURSOS DE LA DRTC	160113 - SAN JUAN BAUTISTA	ACCION	Muy Alta	2020	FISICO	0.00	0.00	2,850.00	0.00	0.00	0.00	0.00	0.00	0.00	0.00	0.00	0.00	2,850.00
						COSTEO S/	0.00	0.00	35,000.00	0.00	0.00	0.00	0.00	0.00	0.00	0.00	0.00	0.00	35,000.00
					2021	FISICO	0.00	0.00	2,850.00	0.00	0.00	0.00	0.00	0.00	0.00	0.00	0.00	0.00	2,850.00
						COSTEO S/	0.00	0.00	36,750.00	0.00	0.00	0.00	0.00	0.00	0.00	0.00	0.00	0.00	36,750.00

					2022	FISICO	0.00	0.00	2,850.00	0.00	0.00	0.00	0.00	0.00	0.00	0.00	0.00	0.00	2,850.00
						COSTEO S/	0.00	0.00	38,587.50	0.00	0.00	0.00	0.00	0.00	0.00	0.00	0.00	0.00	38,587.50

CENTRO DE COSTO: 04.02 - AREA DE CONTABILIDAD

OEI.07 - Modernizar la gestión pública regional.

AEI.07.05 - Sistema de rendición de cuentas sobre la situación de los servicios públicos; oportuno; para la población.

CODIGO	ACTIVIDAD OPERATIVA	UBIGEO	U.M.	PRIORIDAD	PERIODO MULTIANUAL	PROGRAMACION MENSUAL													TOTAL ANUAL
						META	01	02	03	04	05	06	07	08	09	10	11	12	
AOI00086600009	REGISTRAR INGRESOS Y EGRESOS DE FONDOS PÚBLICOS A FIN DE QUE LA ALTA DIRECCIÓN TENGA LOS INSTRUMENTOS QUE PERMITAN TOMAR DECISIONES ACERTADAS	160113 - SAN JUAN BAUTISTA	ACCION DE CONTROL	Muy Alta	2020	FISICO	120.00	120.00	120.00	120.00	120.00	120.00	120.00	120.00	120.00	120.00	120.00	120.00	1,440.00
						COSTEO S/	671.48	671.48	671.48	671.48	671.48	671.48	671.48	671.48	671.48	671.48	671.48	671.47	8,057.75
					2021	FISICO	120.00	120.00	120.00	120.00	120.00	120.00	120.00	120.00	120.00	120.00	120.00	120.00	1,440.00
						COSTEO S/	705.05	705.05	705.05	705.05	705.05	705.05	705.05	705.05	705.05	705.05	705.05	705.09	8,460.64
					2022	FISICO	120.00	120.00	120.00	120.00	120.00	120.00	120.00	120.00	120.00	120.00	120.00	120.00	1,440.00
						COSTEO S/	740.31	740.31	740.31	740.31	740.31	740.31	740.31	740.31	740.31	740.31	740.31	740.26	8,883.67

CENTRO DE COSTO: 04.03 - AREA DE TESORERIA

OEI.07 - Modernizar la gestión pública regional.

AEI.07.05 - Sistema de rendición de cuentas sobre la situación de los servicios públicos; oportuno; para la población.

CODIGO	ACTIVIDAD OPERATIVA	UBIGEO	U.M.	PRIORIDAD	PERIODO MULTIANUAL	PROGRAMACION MENSUAL													TOTAL ANUAL
						META	01	02	03	04	05	06	07	08	09	10	11	12	
AOI00086600010	REALIZAR PAGOS DE LOS COMPROMISOS CON LOS PROVEEDORES DE BIENES Y SERVICIOS	160113 - SAN JUAN BAUTISTA	ACCION	Muy Alta	2020	FISICO	120.00	120.00	120.00	120.00	120.00	120.00	120.00	120.00	120.00	120.00	120.00	120.00	1,440.00
						COSTEO S/	1,339.03	1,339.03	1,339.03	1,339.04	1,339.04	1,339.04	1,339.04	1,339.04	1,339.04	1,339.04	1,339.04	1,339.04	16,068.45
					2021	FISICO	120.00	120.00	120.00	120.00	120.00	120.00	120.00	120.00	120.00	120.00	120.00	120.00	1,440.00
						COSTEO S/	1,405.99	1,405.99	1,405.99	1,405.99	1,405.99	1,405.99	1,405.99	1,405.99	1,405.99	1,405.99	1,405.99	1,405.98	16,871.87
					2022	FISICO	120.00	120.00	120.00	120.00	120.00	120.00	120.00	120.00	120.00	120.00	120.00	120.00	1,440.00
						COSTEO S/	1,476.29	1,476.29	1,476.29	1,476.29	1,476.29	1,476.29	1,476.29	1,476.29	1,476.29	1,476.29	1,476.29	1,476.28	17,715.47

CENTRO DE COSTO: 04.04 - AREA DE RECURSOS HUMANOS

OEI.07 - Modernizar la gestión pública regional.

AEI.07.02 - Fortalecimiento de capacidades; oportuno; a los servidores públicos del Gobierno Regional.

CODIGO	ACTIVIDAD OPERATIVA	UBIGEO	U.M.	PRIORIDAD	PERIODO MULTIANUAL	PROGRAMACION MENSUAL													TOTAL ANUAL
						META	01	02	03	04	05	06	07	08	09	10	11	12	
AOI00086600020	ASEGURAR EL PAGO DE PENSIONES, BENEFICIOS Y DEMÁS SERVICIOS A LOS CESANTES, JUBILADOS Y VIUDEZ	160113 - SAN JUAN BAUTISTA	PERSONA	Muy Alta	2020	FISICO	44.00	44.00	44.00	44.00	44.00	44.00	44.00	44.00	44.00	44.00	44.00	44.00	528.00
						COSTEO S/	62,764.25	45,164.25	45,164.25	45,164.25	45,164.25	45,164.25	58,364.25	45,164.25	45,164.25	45,164.25	45,164.25	58,364.25	585,971.00
					2021	FISICO	44.00	44.00	44.00	44.00	44.00	44.00	44.00	44.00	44.00	44.00	44.00	44.00	528.00
						COSTEO S/	62,764.25	45,164.25	45,164.25	45,164.25	45,164.25	45,164.25	58,364.25	45,164.25	45,164.25	45,164.25	45,164.25	58,364.25	585,971.00
					2022	FISICO	44.00	44.00	44.00	44.00	44.00	44.00	44.00	44.00	44.00	44.00	44.00	44.00	528.00
						COSTEO S/	62,764.25	45,164.25	45,164.25	45,164.25	45,164.25	45,164.25	58,364.25	45,164.25	45,164.25	45,164.25	45,164.25	58,364.25	585,971.00
AOI00086600021	PAGO DE CUOTAS DEL REPRO-AFP	160113 - SAN JUAN BAUTISTA	CUOTA	Muy Alta	2020	FISICO	1.00	1.00	1.00	1.00	1.00	1.00	1.00	1.00	1.00	1.00	1.00	1.00	12.00
						COSTEO S/	1,108.92	1,108.92	1,108.92	1,108.92	1,108.92	1,108.92	1,108.92	1,108.92	1,108.92	1,108.92	1,108.92	1,108.92	13,307.04
					2021	FISICO	1.00	1.00	1.00	1.00	1.00	1.00	1.00	1.00	1.00	1.00	1.00	1.00	12.00

						COSTEO S/	1,108.92	1,108.92	1,108.92	1,108.92	1,108.92	1,108.92	1,108.92	1,108.92	1,108.92	1,108.92	1,108.92	1,108.92	13,307.04
					2022	FISICO	1.00	1.00	1.00	1.00	1.00	1.00	1.00	1.00	1.00	1.00	1.00	1.00	12.00
						COSTEO S/	1,108.92	1,108.92	1,108.92	1,108.92	1,108.92	1,108.92	1,108.92	1,108.92	1,108.92	1,108.92	1,108.92	1,108.92	13,307.04
AOI00086600022	CONTRATACIÓN DE RECURSOS HUMANOS; PERSONAL CAS, FUNCIONARIOS Y TÉCNICOS	160113 - SAN JUAN BAUTISTA	PERSONA	Muy Alta	2020	FISICO	11.00	11.00	11.00	11.00	11.00	11.00	11.00	11.00	11.00	11.00	11.00	11.00	132.00
						COSTEO S/	62,800.00	58,400.00	58,400.00	58,400.00	58,400.00	58,400.00	61,700.00	58,400.00	58,400.00	58,400.00	58,400.00	61,700.00	711,800.00
					2021	FISICO	11.00	11.00	11.00	11.00	11.00	11.00	11.00	11.00	11.00	11.00	11.00	11.00	132.00
						COSTEO S/	65,720.00	61,320.00	61,320.00	61,320.00	61,320.00	61,320.00	64,620.00	61,320.00	61,320.00	61,320.00	61,320.00	64,620.00	746,840.00
					2022	FISICO	11.00	11.00	11.00	11.00	11.00	11.00	11.00	11.00	11.00	11.00	11.00	11.00	132.00
						COSTEO S/	68,786.00	64,386.00	64,386.00	64,386.00	64,386.00	64,386.00	67,686.00	64,386.00	64,386.00	64,386.00	64,386.00	67,686.00	783,632.00
AOI00086600023	GESTIÓN DE RECURSOS HUMANOS	160113 - SAN JUAN BAUTISTA	PERSONA	Muy Alta	2020	FISICO	47.00	47.00	47.00	47.00	47.00	47.00	47.00	47.00	47.00	47.00	47.00	47.00	564.00
						COSTEO S/	130,000.00	130,000.00	130,000.00	130,000.00	130,000.00	130,000.00	130,000.00	130,000.00	130,000.00	130,000.00	130,000.00	130,000.00	1,560,000.00
					2021	FISICO	47.00	47.00	47.00	47.00	47.00	47.00	47.00	47.00	47.00	47.00	47.00	47.00	564.00
						COSTEO S/	130,000.00	130,000.00	130,000.00	130,000.00	130,000.00	130,000.00	130,000.00	130,000.00	130,000.00	130,000.00	130,000.00	130,000.00	1,560,000.00
					2022	FISICO	47.00	47.00	47.00	47.00	47.00	47.00	47.00	47.00	47.00	47.00	47.00	47.00	564.00
						COSTEO S/	130,000.00	130,000.00	130,000.00	130,000.00	130,000.00	130,000.00	130,000.00	130,000.00	130,000.00	130,000.00	130,000.00	130,000.00	1,560,000.00

CENTRO DE COSTO: 04.05 - AREA DE ABASTECIMIENTO Y SERVICIOS

OEI.07 - Modernizar la gestión pública regional.

AEI.07.02 - Fortalecimiento de capacidades; oportuno; a los servidores públicos del Gobierno Regional.

CODIGO	ACTIVIDAD OPERATIVA	UBIGEO	U.M.	PRIORIDAD	PERIODO MULTIANUAL	PROGRAMACION MENSUAL													TOTAL ANUAL
						META	01	02	03	04	05	06	07	08	09	10	11	12	
AOI00086600011	COORDINAR, PROGRAMAR Y REALIZAR EL PROCESO DE ABASTECIMIENTO DE INSUMOS, BIENES Y SERVICIOS QUE REQUIERAN LOS DIFERENTES ÓRGANOS	160113 - SAN JUAN BAUTISTA	ACCION	Muy Alta	2020	FISICO	3.00	3.00	3.00	3.00	3.00	3.00	3.00	3.00	3.00	3.00	3.00	3.00	36.00
						COSTEO S/	10,161.90	10,161.90	10,161.90	10,161.90	10,161.90	10,161.90	10,161.90	10,161.90	10,161.90	10,161.90	10,161.90	10,161.90	121,942.80
					2021	FISICO	3.00	3.00	3.00	3.00	3.00	3.00	3.00	3.00	3.00	3.00	3.00	3.00	36.00
						COSTEO S/	10,670.00	10,670.00	10,670.00	10,670.00	10,670.00	10,670.00	10,670.00	10,670.00	10,670.00	10,670.00	10,670.00	10,669.94	128,039.94
					2022	FISICO	3.00	3.00	3.00	3.00	3.00	3.00	3.00	3.00	3.00	3.00	3.00	3.00	36.00
						COSTEO S/	11,203.50	11,203.50	11,203.50	11,203.50	11,203.50	11,203.50	11,203.50	11,203.50	11,203.50	11,203.50	11,203.50	11,203.44	134,441.94
AOI00086600012	MANTENIMIENTO Y OPERATIVIDAD DE LA ADMINISTRACIÓN REGIONAL	160113 - SAN JUAN BAUTISTA	ACCION	Muy Alta	2020	FISICO	2.00	2.00	2.00	2.00	2.00	2.00	2.00	2.00	2.00	2.00	2.00	2.00	24.00
						COSTEO S/	36,525.00	36,525.00	36,525.00	36,525.00	36,525.00	36,525.00	36,525.00	36,525.00	36,525.00	36,525.00	36,525.00	36,525.00	438,300.00
					2021	FISICO	2.00	2.00	2.00	2.00	2.00	2.00	2.00	2.00	2.00	2.00	2.00	2.00	24.00
						COSTEO S/	38,351.25	38,351.25	38,351.25	38,351.25	38,351.25	38,351.25	38,351.25	38,351.25	38,351.25	38,351.25	38,351.25	38,351.25	460,215.00
					2022	FISICO	2.00	2.00	2.00	2.00	2.00	2.00	2.00	2.00	2.00	2.00	2.00	2.00	24.00
						COSTEO S/	40,268.81	40,268.81	40,268.81	40,268.81	40,268.81	40,268.81	40,268.81	40,268.81	40,268.81	40,268.81	40,268.81	40,268.84	483,225.75

CENTRO DE COSTO: 04.06 - AREA DE INFORMATICA

OEI.07 - Modernizar la gestión pública regional.

AEI.07.02 - Fortalecimiento de capacidades; oportuno; a los servidores públicos del Gobierno Regional.

CODIGO	ACTIVIDAD OPERATIVA	UBIGEO	U.M.	PRIORIDAD	PERIODO	PROGRAMACION MENSUAL	TOTAL

					MULTIANUAL	META	01	02	03	04	05	06	07	08	09	10	11	12	ANUAL
AOI00086600014	BRINDAR SOPORTE Y/O MANTENIMIENTO A LOS EQUIPOS COMPUTACIONALES E INFORMÁTICOS DE LAS ÁREAS Y OFICINAS DE LA DIRECCIÓN REGIONAL DE TRANSPORTES Y COMUNICACIONES	160113 - SAN JUAN BAUTISTA	ACCION	Muy Alta	2020	FISICO	1.00	1.00	1.00	1.00	1.00	1.00	1.00	1.00	1.00	1.00	1.00	1.00	12.00
						COSTEO S/	4,543.67	4,543.66	4,543.67	4,543.67	4,543.67	4,543.66	4,543.67	4,543.67	4,543.67	4,543.66	4,543.67	4,543.66	54,524.00
					2021	FISICO	1.00	1.00	1.00	1.00	1.00	1.00	1.00	1.00	1.00	1.00	1.00	1.00	12.00
						COSTEO S/	4,770.85	4,770.85	4,770.85	4,770.85	4,770.85	4,770.85	4,770.85	4,770.85	4,770.85	4,770.85	4,770.85	4,770.85	57,250.20
					2022	FISICO	1.00	1.00	1.00	1.00	1.00	1.00	1.00	1.00	1.00	1.00	1.00	1.00	12.00
						COSTEO S/	5,009.39	5,009.39	5,009.39	5,009.39	5,009.39	5,009.39	5,009.39	5,009.39	5,009.39	5,009.39	5,009.39	5,009.42	60,112.71

CENTRO DE COSTO: 04.07 - AREA DE CONTROL PATRIMONIAL

OEI.07 - Modernizar la gestión pública regional.

AEI.07.02 - Fortalecimiento de capacidades; oportuno; a los servidores públicos del Gobierno Regional.

CODIGO	ACTIVIDAD OPERATIVA	UBIGEO	U.M.	PRIORIDAD	PERIODO MULTIANUAL	PROGRAMACION MENSUAL													TOTAL ANUAL
						META	01	02	03	04	05	06	07	08	09	10	11	12	
AOI00086600013	REGULAR EL PROCESO DE ABASTECIMIENTO, COMPRENDIENDO LA ADMINISTRACIÓN, ADQUISICIÓN Y DISTRIBUCIÓN DE LOS BIENES Y SERVICIOS; ASÍ COMO CONTROL PATRIMONIAL	160113 - SAN JUAN BAUTISTA	ACCION DE CONTROL	Muy Alta	2020	FISICO	4.00	4.00	4.00	4.00	4.00	4.00	4.00	4.00	4.00	4.00	4.00	4.00	48.00
						COSTEO S/	221.00	221.00	221.00	221.00	221.00	221.00	221.00	221.00	221.00	221.00	221.00	221.00	2,652.00
					2021	FISICO	4.00	4.00	4.00	4.00	4.00	4.00	4.00	4.00	4.00	4.00	4.00	4.00	48.00
						COSTEO S/	232.05	232.05	232.05	232.05	232.05	232.05	232.05	232.05	232.05	232.05	232.05	232.05	2,784.60
					2022	FISICO	4.00	4.00	4.00	4.00	4.00	4.00	4.00	4.00	4.00	4.00	4.00	4.00	48.00
						COSTEO S/	243.65	243.65	243.65	243.65	243.65	243.65	243.65	243.65	243.65	243.65	243.65	243.68	2,923.83

CENTRO DE COSTO: 05.01 - DIRECCION EJECUTIVA DE INFRAESTRUCTURA VIAL

OEI.09 - Incrementar los servicios de conectividad en el departamento.

AEI.09.03 - Redes viables transitables para la población.

CODIGO	ACTIVIDAD OPERATIVA	UBIGEO	U.M.	PRIORIDAD	PERIODO MULTIANUAL	PROGRAMACION MENSUAL													TOTAL ANUAL
						META	01	02	03	04	05	06	07	08	09	10	11	12	
AOI00086600033	MANTENIMIENTO RUTINARIO DE LA RED VIAL DEPARTAMENTAL PAVIMENTADA LO-103, IQUITOS-NAUTA, TRAMO DEL 0+000 AL 94+400	160113 - SAN JUAN BAUTISTA	KILOMETRO	Muy Alta	2020	FISICO	7.00	7.00	8.00	8.00	8.00	8.00	8.00	8.00	8.00	8.00	8.00	8.00	94.00
						COSTEO S/	274,972.09	262,784.56	217,170.93	271,456.58	176,549.18	165,045.16	166,225.16	165,045.16	165,045.16	165,045.16	165,045.16	165,045.16	2,359,429.46
					2021	FISICO	7.00	7.00	8.00	8.00	8.00	8.00	8.00	8.00	8.00	8.00	8.00	8.00	94.00
						COSTEO S/	288,720.69	275,923.79	228,029.48	285,029.41	185,376.64	173,297.42	174,536.42	173,297.42	173,297.42	173,297.42	173,297.42	173,297.42	2,477,400.95
					2022	FISICO	7.00	7.00	8.00	8.00	8.00	8.00	8.00	8.00	8.00	8.00	8.00	8.00	94.00
						COSTEO S/	303,156.73	289,719.98	239,430.95	299,280.88	194,645.47	181,962.29	183,263.24	181,962.29	181,962.29	181,962.29	181,962.29	181,962.29	2,601,270.99
AOI00086600034	MANTENIMIENTO DE LA RED VIAL NO PAVIMENTADA - VÍA VECINAL PAUJIL	160113 - SAN JUAN BAUTISTA	KILOMETRO	Muy Alta	2020	FISICO	5.00	5.00	5.00	0.00	0.00	0.00	0.00	0.00	0.00	0.00	0.00	0.00	15.00
						COSTEO S/	333,110.46	98,290.34	78,262.32	0.00	0.00	0.00	0.00	0.00	0.00	0.00	0.00	0.00	509,663.12
					2021	FISICO	5.00	5.00	5.00	0.00	0.00	0.00	0.00	0.00	0.00	0.00	0.00	0.00	15.00
						COSTEO S/	349,765.98	103,204.86	82,175.44	0.00	0.00	0.00	0.00	0.00	0.00	0.00	0.00	0.00	535,146.28
					2022	FISICO	5.00	5.00	5.00	0.00	0.00	0.00	0.00	0.00	0.00	0.00	0.00	0.00	15.00
						COSTEO S/	367,254.28	108,365.10	86,284.21	0.00	0.00	0.00	0.00	0.00	0.00	0.00	0.00	0.00	561,903.59
AOI00086600035	MANTENIMIENTO DE LA RED VIAL NO PAVIMENTADA - VÍA	160113 - SAN JUAN BAUTISTA	KILOMETRO	Muy Alta	2020	FISICO	6.00	6.00	6.00	0.00	0.00	0.00	0.00	0.00	0.00	0.00	0.00	0.00	18.00
						COSTEO S/	342,550.46	104,190.46	84,166.38	0.00	0.00	0.00	0.00	0.00	0.00	0.00	0.00	0.00	530,907.30
					2021	FISICO	6.00	6.00	6.00	0.00	0.00	0.00	0.00	0.00	0.00	0.00	0.00	0.00	18.00

	VECINAL EX-PETROLERO				COSTEO S/	359,677.98	109,399.98	88,374.70	0.00	0.00	0.00	0.00	0.00	0.00	0.00	0.00	0.00	557,452.66
					FISICO	6.00	6.00	6.00	0.00	0.00	0.00	0.00	0.00	0.00	0.00	0.00	0.00	18.00
				2022	COSTEO S/	377,661.88	114,869.98	92,793.43	0.00	0.00	0.00	0.00	0.00	0.00	0.00	0.00	0.00	585,325.29

CENTRO DE COSTO: 05.02 - SUB DIRECCION DE ESTUDIOS Y SUPERVISION

OEI.09 - Incrementar los servicios de conectividad en el departamento.

AEI.09.03 - Redes viables transitables para la población.

CODIGO	ACTIVIDAD OPERATIVA	UBIGEO	U.M.	PRIORIDAD	PERIODO MULTIANUAL	PROGRAMACION MENSUAL													TOTAL ANUAL
						META	01	02	03	04	05	06	07	08	09	10	11	12	
AOI00086600031	ESTUDIO PRELIMINAR PARA ELABORACIÓN DE PERFIL DE LAS VÍAS, TRAYECTORIA: SARGENTO TEJADA DE LA CARRETERA IQUITOS - NAUTA 53KM	160113 - SAN JUAN BAUTISTA	SUPERVISION	Muy Alta	2020	FISICO	0.50	0.50	0.00	0.00	0.00	0.00	0.00	0.00	0.00	0.00	0.00	0.00	1.00
						COSTEO S/	0.00	600,000.00	0.00	0.00	0.00	0.00	0.00	0.00	0.00	0.00	0.00	0.00	600,000.00
					2021	FISICO	0.50	0.50	0.00	0.00	0.00	0.00	0.00	0.00	0.00	0.00	0.00	0.00	1.00
						COSTEO S/	0.00	630,000.00	0.00	0.00	0.00	0.00	0.00	0.00	0.00	0.00	0.00	0.00	630,000.00
					2022	FISICO	0.50	0.50	0.00	0.00	0.00	0.00	0.00	0.00	0.00	0.00	0.00	0.00	1.00
						COSTEO S/	0.00	661,500.00	0.00	0.00	0.00	0.00	0.00	0.00	0.00	0.00	0.00	0.00	661,500.00

CENTRO DE COSTO: 05.04 - SUB DIRECCION DE EQUIPO MECANICO

OEI.09 - Incrementar los servicios de conectividad en el departamento.

AEI.09.03 - Redes viables transitables para la población.

CODIGO	ACTIVIDAD OPERATIVA	UBIGEO	U.M.	PRIORIDAD	PERIODO MULTIANUAL	PROGRAMACION MENSUAL													TOTAL ANUAL
						META	01	02	03	04	05	06	07	08	09	10	11	12	
AOI00086600032	MANTENIMIENTO RUTINARIO DE LA RED VIAL DEPARTAMENTAL PAVIMENTADA	160113 - SAN JUAN BAUTISTA	MAQUINARIA PESADA	Muy Alta	2020	FISICO	8.00	8.00	8.00	8.00	8.00	8.00	8.00	8.00	8.00	8.00	8.00	8.00	96.00
						COSTEO S/	0.00	0.00	0.00	0.00	0.00	0.00	0.00	0.00	0.00	0.00	0.00	0.00	0.00
					2021	FISICO	8.00	8.00	8.00	8.00	8.00	8.00	8.00	8.00	8.00	8.00	8.00	8.00	96.00
						COSTEO S/	0.00	0.00	0.00	0.00	0.00	0.00	0.00	0.00	0.00	0.00	0.00	0.00	0.00
					2022	FISICO	8.00	8.00	8.00	8.00	8.00	8.00	8.00	8.00	8.00	8.00	8.00	8.00	96.00
						COSTEO S/	0.00	0.00	0.00	0.00	0.00	0.00	0.00	0.00	0.00	0.00	0.00	0.00	0.00

CENTRO DE COSTO: 06.01 - DIRECCION EJECUTIVA DE CIRCULACION TERRESTRE

OEI.09 - Incrementar los servicios de conectividad en el departamento.

AEI.09.04 - Fiscalización de servicios de transporte terrestre y complementarios; de manera periódica; en el departamento.

CODIGO	ACTIVIDAD OPERATIVA	UBIGEO	U.M.	PRIORIDAD	PERIODO MULTIANUAL	PROGRAMACION MENSUAL													TOTAL ANUAL
						META	01	02	03	04	05	06	07	08	09	10	11	12	
AOI00086600024	CAPACITACION A USUARIOS DE LAS VIAS EN TEMAS DE EDUCACION EN SEGURIDAD VIAL	160113 - SAN JUAN BAUTISTA	PERSONA	Muy Alta	2020	FISICO	1.00	1.00	2.00	2.00	2.00	2.00	2.00	2.00	2.00	2.00	1.00	1.00	20.00
						COSTEO S/	37,920.00	37,920.00	37,920.00	37,920.00	37,920.00	37,920.00	37,920.00	37,920.00	37,920.00	37,920.00	37,920.00	37,920.00	455,040.00
					2021	FISICO	1.00	1.00	2.00	2.00	2.00	2.00	2.00	2.00	2.00	2.00	1.00	1.00	20.00
						COSTEO S/	39,816.00	39,816.00	39,816.00	39,816.00	39,816.00	39,816.00	39,816.00	39,816.00	39,816.00	39,816.00	39,816.00	39,816.00	477,792.00
					2022	FISICO	1.00	1.00	2.00	2.00	2.00	2.00	2.00	2.00	2.00	2.00	1.00	1.00	20.00
						COSTEO S/	41,806.80	41,806.80	41,806.80	41,806.80	41,806.80	41,806.80	41,806.80	41,806.80	41,806.80	41,806.80	41,806.80	41,806.80	501,681.60

CENTRO DE COSTO: 06.02 - SUB DIRECCION DE LICENCIA DE CONDUCIR Y CENTRO DE EVALUACION

OEI.09 - Incrementar los servicios de conectividad en el departamento.

AEI.09.04 - Fiscalización de servicios de transporte terrestre y complementarios; de manera periódica; en el departamento.

CODIGO	ACTIVIDAD OPERATIVA	UBIGEO	U.M.	PRIORIDAD	PERIODO MULTIANUAL	PROGRAMACION MENSUAL													TOTAL ANUAL
						META	01	02	03	04	05	06	07	08	09	10	11	12	
AOI00086600025	EMISIÓN DE LICENCIAS DE CONDUCIR DE CLASE A EN TODAS SUS CATEGORIAS	160113 - SAN JUAN BAUTISTA	LICENCIA OTORGADA	Muy Alta	2020	FISICO	400.00	400.00	400.00	400.00	400.00	400.00	400.00	400.00	400.00	400.00	400.00	400.00	4,800.00
						COSTEO S/	44,000.00	3,500.00	0.00	0.00	8,000.00	0.00	2,500.00	0.00	0.00	0.00	0.00	0.00	58,000.00
					2021	FISICO	400.00	400.00	400.00	400.00	400.00	400.00	400.00	400.00	400.00	400.00	400.00	400.00	4,800.00
						COSTEO S/	46,200.00	3,675.00	0.00	0.00	8,400.00	0.00	2,625.00	0.00	0.00	0.00	0.00	0.00	60,900.00
					2022	FISICO	400.00	400.00	400.00	400.00	400.00	400.00	400.00	400.00	400.00	400.00	400.00	400.00	4,800.00
						COSTEO S/	48,510.00	3,858.75	0.00	0.00	8,820.00	0.00	2,756.25	0.00	0.00	0.00	0.00	0.00	63,945.00

CENTRO DE COSTO: 06.03 - SUB DIRECCION DE TRANSPORTE TERRESTRE Y SEGURIDAD VIAL

OEI.09 - Incrementar los servicios de conectividad en el departamento.

AEI.09.04 - Fiscalización de servicios de transporte terrestre y complementarios; de manera periódica; en el departamento.

CODIGO	ACTIVIDAD OPERATIVA	UBIGEO	U.M.	PRIORIDAD	PERIODO MULTIANUAL	PROGRAMACION MENSUAL													TOTAL ANUAL
						META	01	02	03	04	05	06	07	08	09	10	11	12	
AOI00086600026	EJECUTAR ACCIONES DE CONTROL	160113 - SAN JUAN BAUTISTA	INFORME	Muy Alta	2020	FISICO	20.00	20.00	20.00	20.00	20.00	20.00	20.00	20.00	20.00	20.00	20.00	20.00	240.00
						COSTEO S/	17,508.00	7,508.00	3,308.00	3,308.00	17,508.00	3,308.00	3,308.00	3,308.00	3,308.00	3,308.00	3,308.00	3,308.00	72,296.00
					2021	FISICO	20.00	20.00	20.00	20.00	20.00	20.00	20.00	20.00	20.00	20.00	20.00	20.00	240.00
						COSTEO S/	18,383.40	7,883.40	3,473.40	3,473.40	18,383.40	3,473.40	3,473.40	3,473.40	3,473.40	3,473.40	3,473.40	3,473.40	75,910.80
					2022	FISICO	20.00	20.00	20.00	20.00	20.00	20.00	20.00	20.00	20.00	20.00	20.00	20.00	240.00
						COSTEO S/	19,302.57	8,277.57	3,647.07	3,647.07	19,302.57	3,647.07	3,647.07	3,647.07	3,647.07	3,647.07	3,647.07	3,647.07	79,706.34

CENTRO DE COSTO: 07.01 - DIRECCION EJECUTIVA DE COMUNICACIONES

OEI.09 - Incrementar los servicios de conectividad en el departamento.

AEI.09.02 - Programa de telecomunicaciones de banda ancha; implementado; para la población del departamento.

CODIGO	ACTIVIDAD OPERATIVA	UBIGEO	U.M.	PRIORIDAD	PERIODO MULTIANUAL	PROGRAMACION MENSUAL													TOTAL ANUAL
						META	01	02	03	04	05	06	07	08	09	10	11	12	
AOI00086600015	PROMOCIÓN Y REGULACIÓN DE LOS SERVICIOS DE TELECOMUNICACIONES	160113 - SAN JUAN BAUTISTA	SUPERVISION	Muy Alta	2020	FISICO	0.00	0.00	0.00	0.00	0.00	1.00	0.00	1.00	1.00	1.00	1.00	0.00	5.00
						COSTEO S/	0.00	0.00	0.00	3,500.00	11,500.00	20,900.00	16,500.00	20,360.00	21,140.00	19,860.00	20,420.00	16,500.00	150,680.00
					2021	FISICO	0.00	0.00	0.00	0.00	0.00	1.00	0.00	1.00	1.00	1.00	1.00	0.00	5.00
						COSTEO S/	0.00	0.00	0.00	3,675.00	12,075.00	21,945.00	17,325.00	21,378.00	22,197.00	20,853.00	21,441.00	17,325.00	158,214.00
					2022	FISICO	0.00	0.00	0.00	0.00	0.00	1.00	0.00	1.00	1.00	1.00	1.00	0.00	5.00
						COSTEO S/	0.00	0.00	0.00	3,858.75	12,678.75	23,042.25	18,191.25	22,446.90	23,306.85	21,895.65	22,513.05	18,191.25	166,124.70

CENTRO DE COSTO: 07.02 - SUB DIRECCION DE OPERACIONES

OEI.09 - Incrementar los servicios de conectividad en el departamento.

AEI.09.02 - Programa de telecomunicaciones de banda ancha; implementado; para la población del departamento.

CODIGO	ACTIVIDAD OPERATIVA	UBIGEO	U.M.	PRIORIDAD	PERIODO MULTIANUAL	PROGRAMACION MENSUAL													TOTAL ANUAL
						META	01	02	03	04	05	06	07	08	09	10	11	12	
AOI00086600016	PROMOCION Y REGULACION DE LOS SERVICIOS DE TELECOMUNICACIONES	160113 - SAN JUAN BAUTISTA	ACCION	Muy Alta	2020	FISICO	0.00	0.00	1.00	1.00	1.00	1.00	0.00	1.00	1.00	1.00	1.00	0.00	8.00
						COSTEO S/	0.00	0.00	7,780.00	4,657.00	10,320.00	7,780.00	0.00	4,655.00	3,760.00	4,560.00	3,120.00	0.00	46,632.00
					2021	FISICO	0.00	0.00	1.00	1.00	1.00	1.00	0.00	1.00	1.00	1.00	1.00	0.00	8.00

						COSTEO S/	0.00	0.00	8,169.00	4,889.85	10,836.00	8,577.45	0.00	4,887.75	3,948.00	4,788.00	3,276.00	0.00	49,372.05
					2022	FISICO	0.00	0.00	1.00	1.00	1.00	1.00	0.00	1.00	1.00	1.00	1.00	0.00	8.00
						COSTEO S/	0.00	0.00	8,577.45	5,134.34	11,377.80	9,006.32	0.00	5,132.14	4,145.40	5,027.40	3,439.80	0.00	51,840.65

CENTRO DE COSTO: 07.03 - SUB DIRECCION DE SUPERVISION Y CONTROL

OEI.09 - Incrementar los servicios de conectividad en el departamento.

AEI.09.02 - Programa de telecomunicaciones de banda ancha; implementado; para la población del departamento.

CODIGO	ACTIVIDAD OPERATIVA	UBIGEO	U.M.	PRIORIDAD	PERIODO MULTIANUAL	PROGRAMACION MENSUAL													TOTAL ANUAL
						META	01	02	03	04	05	06	07	08	09	10	11	12	
AOI00086600030	MANTENIMIENTO DEL SISTEMA DE COMUNICACIONES	160113 - SAN JUAN BAUTISTA	INTERVENCION	Muy Alta	2020	FISICO	0.00	0.00	0.00	26.00	27.00	27.00	27.00	27.00	27.00	27.00	26.00	26.00	240.00
						COSTEO S/	0.00	0.00	0.00	126,000.00	38,660.00	38,660.00	43,660.00	38,660.00	38,660.00	38,660.00	38,660.00	38,660.00	440,280.00
					2021	FISICO	0.00	0.00	0.00	26.00	27.00	27.00	27.00	27.00	27.00	27.00	26.00	26.00	240.00
						COSTEO S/	0.00	0.00	0.00	132,300.00	40,593.00	40,593.00	45,843.00	40,593.00	40,593.00	40,593.00	40,593.00	40,593.00	462,294.00
					2022	FISICO	0.00	0.00	0.00	26.00	27.00	27.00	27.00	27.00	27.00	27.00	26.00	26.00	240.00
						COSTEO S/	0.00	0.00	0.00	138,915.00	42,622.65	42,622.65	48,135.15	42,622.65	42,622.65	42,622.65	42,622.65	42,622.65	485,408.70

CENTRO DE COSTO: 08.01 - DIRECCION EJECUTIVA DE TRANSPORTE ACUATICO

OEI.09 - Incrementar los servicios de conectividad en el departamento.

AEI.09.05 - Gestión de la infraestructura portuaria; mejorada; en las capitales provinciales del departamento.

CODIGO	ACTIVIDAD OPERATIVA	UBIGEO	U.M.	PRIORIDAD	PERIODO MULTIANUAL	PROGRAMACION MENSUAL													TOTAL ANUAL
						META	01	02	03	04	05	06	07	08	09	10	11	12	
AOI00086600002	CAPACITACIÓN A LOS ADMINISTRADOS	160113 - SAN JUAN BAUTISTA	ACCION	Muy Alta	2020	FISICO	2.00	2.00	2.00	2.00	2.00	2.00	2.00	2.00	2.00	2.00	2.00	2.00	24.00
						COSTEO S/	6,925.00	6,925.00	6,925.00	6,925.00	6,925.00	6,925.00	6,925.00	6,925.00	6,925.00	6,925.00	6,925.00	6,925.00	83,100.00
					2021	FISICO	2.00	2.00	2.00	2.00	2.00	2.00	2.00	2.00	2.00	2.00	2.00	2.00	24.00
						COSTEO S/	7,271.25	7,271.25	7,271.25	7,271.25	7,271.25	7,271.25	7,271.25	7,271.25	7,271.25	7,271.25	7,271.25	7,271.25	87,255.00
					2022	FISICO	2.00	2.00	2.00	2.00	2.00	2.00	2.00	2.00	2.00	2.00	2.00	2.00	24.00
						COSTEO S/	7,634.81	7,634.81	7,634.81	7,634.81	7,634.81	7,634.81	7,634.81	7,634.81	7,634.81	7,634.81	7,634.81	7,634.84	91,617.75

CENTRO DE COSTO: 08.02 - SUB DIRECCION DE SUPERVISION Y CONTROL

OEI.09 - Incrementar los servicios de conectividad en el departamento.

AEI.09.05 - Gestión de la infraestructura portuaria; mejorada; en las capitales provinciales del departamento.

CODIGO	ACTIVIDAD OPERATIVA	UBIGEO	U.M.	PRIORIDAD	PERIODO MULTIANUAL	PROGRAMACION MENSUAL													TOTAL ANUAL
						META	01	02	03	04	05	06	07	08	09	10	11	12	
AOI00086600003	SERVICIO Y CONTROL DEL SERVICIO DE TRANSPORTE FLUVIAL	160113 - SAN JUAN BAUTISTA	SUPERVISION	Muy Alta	2020	FISICO	6.00	6.00	6.00	6.00	7.00	7.00	7.00	7.00	7.00	7.00	7.00	7.00	80.00
						COSTEO S/	38,645.83	38,645.83	38,645.83	38,645.83	38,645.83	38,645.83	38,645.83	38,645.83	38,645.84	38,645.84	38,645.84	38,645.84	463,750.00
					2021	FISICO	6.00	6.00	6.00	6.00	7.00	7.00	7.00	7.00	7.00	7.00	7.00	7.00	80.00
						COSTEO S/	40,578.13	40,578.13	40,578.13	40,578.13	40,578.13	40,578.13	40,578.13	40,578.13	40,578.13	40,578.13	40,578.13	40,578.07	486,937.50
					2022	FISICO	6.00	6.00	6.00	6.00	7.00	7.00	7.00	7.00	7.00	7.00	7.00	7.00	80.00
						COSTEO S/	42,607.03	42,607.03	42,607.03	42,607.03	42,607.03	42,607.03	42,607.03	42,607.03	42,607.03	42,607.03	42,607.03	42,607.05	511,284.38

CENTRO DE COSTO: 08.03 - SUB DIRECCION DE TRAFICO FLUVIAL

OEI.09 - Incrementar los servicios de conectividad en el departamento.

AEI.09.01 - Programa de transporte fluvial integral para la población.

CODIGO	ACTIVIDAD OPERATIVA	UBIGEO	U.M.	PRIORIDAD	PERIODO MULTIANUAL	PROGRAMACION MENSUAL													TOTAL ANUAL
						META	01	02	03	04	05	06	07	08	09	10	11	12	
AOI00086600004	OTORGAR PERMISO DE OPERACIÓN Y CERTIFICADO DE INSCRIPCIÓN	160113 - SAN JUAN BAUTISTA	ACCION DE CONTROL	Muy Alta	2020	FISICO	2.00	3.00	2.00	3.00	2.00	3.00	2.00	3.00	2.00	3.00	2.00	3.00	30.00
						COSTEO S/	29.00	30.00	29.00	30.00	29.00	29.00	29.00	29.00	29.00	29.00	29.00	29.00	350.00
					2021	FISICO	2.00	3.00	2.00	3.00	2.00	3.00	2.00	3.00	2.00	3.00	2.00	3.00	30.00
						COSTEO S/	30.63	30.63	30.63	30.63	30.63	30.63	30.63	30.63	30.63	30.63	30.63	30.57	367.50
					2022	FISICO	2.00	3.00	2.00	3.00	2.00	3.00	2.00	3.00	2.00	3.00	2.00	3.00	30.00
						COSTEO S/	32.16	32.16	32.16	32.16	32.16	32.16	32.16	32.16	32.16	32.16	32.16	32.12	385.88

COSTEO TOTAL AÑO 2020 S/	10,676,150.92
COSTEO TOTAL AÑO 2021 S/	11,097,053.03
COSTEO TOTAL AÑO 2022 S/	11,548,431.78

U.M. = Unidad de Medida

FIRMA

300-867:

REGIÓN LORETO-EDUCACIÓN

Anexo B-4
PLAN OPERATIVO INSTITUCIONAL MULTIANUAL CON PROGRAMACIÓN FÍSICA Y COSTEO
Año : 2020 - 2022

Periodo POI Multianual	2020 - 2022
Nivel de Gobierno	R - GOBIERNOS REGIONALES
Sector	99 - GOBIERNOS REGIONALES
Pliego	453 - GOBIERNO REGIONAL DEL DEPARTAMENTO DE LORETO
Unidad Ejecutora	000867 - REGION LORETO-EDUCACION

CENTRO DE COSTO: 01.01 -

OEI.07 - Modernizar la gestión pública regional.

AEI.07.01 - Evaluación de instrumentos de gestión; en forma permanente; en el Gobierno Regional de Loreto.

CODIGO	ACTIVIDAD OPERATIVA	UBIGEO	U.M.	PRIORIDAD	PERIODO MULTIANUAL	PROGRAMACION MENSUAL													TO
						META	01	02	03	04	05	06	07	08	09	10	11	12	
AOI00086700056	TALLER SOBRE PRIMER ENCUENTRO CON JEFES DE RR. PP. DE LAS UNIDADES DE GESTION EDUCATIVAS LOCALES EN LA CIUDAD DE IQUITOS.	160101 - IQUITOS	PERSONA	Media	2021	FISICO	0.00	1.00	0.00	0.00	1.00	0.00	0.00	0.00	1.00	0.00	0.00	0.00	
						COSTEO S/	0.00	15,000.00	0.00	0.00	15,000.00	0.00	0.00	0.00	15,000.00	0.00	0.00	0.00	
					2022	FISICO	0.00	1.00	0.00	0.00	1.00	0.00	0.00	0.00	1.00	0.00	0.00	0.00	
						COSTEO S/	0.00	18,000.00	0.00	0.00	18,000.00	0.00	0.00	0.00	18,000.00	0.00	0.00	0.00	

CENTRO DE COSTO: 01.02 -

OEI.07 - Modernizar la gestión pública regional.

AEI.07.01 - Evaluación de instrumentos de gestión; en forma permanente; en el Gobierno Regional de Loreto.

CODIGO	ACTIVIDAD OPERATIVA	UBIGEO	U.M.	PRIORIDAD	PERIODO MULTIANUAL	PROGRAMACION MENSUAL													TO
						META	01	02	03	04	05	06	07	08	09	10	11	12	
AOI00086700115	ELABORACIÓN DE DOCUMENTOS DE GESTIÓN	160101 - IQUITOS	OFICINA	Alta	2021	FISICO	1.00	0.00	0.00	0.00	0.00	1.00	0.00	0.00	0.00	0.00	0.00	0.00	
						COSTEO S/	8,000.00	0.00	0.00	0.00	0.00	8,000.00	0.00	0.00	0.00	0.00	0.00	0.00	
					2022	FISICO	1.00	0.00	0.00	0.00	0.00	1.00	0.00	0.00	0.00	0.00	0.00	0.00	
						COSTEO S/	10,000.00	0.00	0.00	0.00	0.00	10,000.00	0.00	0.00	0.00	0.00	0.00	0.00	
AOI00086700116	COORDINACIÓN CON EL MINISTERIO DE EDUCACIÓN	160101 - IQUITOS	ENTIDAD	Alta	2021	FISICO	0.00	0.00	1.00	0.00	0.00	0.00	0.00	0.00	1.00	0.00	0.00	0.00	
						COSTEO S/	0.00	0.00	7,000.00	0.00	0.00	0.00	0.00	0.00	7,000.00	0.00	0.00	0.00	
					2022	FISICO	0.00	0.00	1.00	0.00	0.00	0.00	0.00	0.00	1.00	0.00	0.00	0.00	
						COSTEO S/	0.00	0.00	12,000.00	0.00	0.00	0.00	0.00	0.00	12,000.00	0.00	0.00	0.00	
AOI00086700117	CAPACITACIÓN AL PERSONAL	160101 - IQUITOS	PERSONA	Muy Alta	2021	FISICO	0.00	3.00	0.00	0.00	0.00	0.00	0.00	0.00	0.00	0.00	3.00	0.00	
						COSTEO S/	0.00	10,000.00	0.00	0.00	0.00	0.00	0.00	0.00	0.00	0.00	10,000.00	0.00	
					2022	FISICO	0.00	3.00	0.00	0.00	0.00	0.00	0.00	0.00	0.00	0.00	3.00	0.00	
						COSTEO S/	0.00	4,000.00	0.00	0.00	0.00	5,000.00	0.00	0.00	0.00	0.00	5,000.00	0.00	

OEI.11 - Mejorar los servicios de saneamiento en el departamento.

AEI.11.03 - Infraestructura de servicios de saneamiento; adecuada; para la población del departamento.

CODIGO	ACTIVIDAD OPERATIVA	UBIGEO	U.M.	PRIORIDAD	PERIODO MULTIANUAL	PROGRAMACION MENSUAL													TO
						META	01	02	03	04	05	06	07	08	09	10	11	12	
AOI00086700131	TALLER SOBRE PRIMER ENCUENTRO CON JEFES DE RR. PP. DE LAS UNIDADES DE GESTION EDUCATIVAS LOCALES EN LA CIUDAD DE IQUITOS.	160101 - IQUITOS	PERSONA	Media	2020	FISICO	0.00	1.00	0.00	0.00	0.00	0.00	0.00	1.00	0.00	0.00	1.00	0.00	
						COSTEO S/	0.00	15,000.00	0.00	0.00	0.00	0.00	0.00	15,000.00	0.00	0.00	15,000.00	0.00	

CENTRO DE COSTO: 02.01 -

OEI.07 - Modernizar la gestión pública regional.

AEI.07.04 - Control de procesos de gestión permanente; en el Gobierno Regional de Loreto.

CODIGO	ACTIVIDAD OPERATIVA	UBIGEO	U.M.	PRIORIDAD	PERIODO MULTIANUAL	PROGRAMACION MENSUAL													TO
						META	01	02	03	04	05	06	07	08	09	10	11	12	
AOI00086700003	EJECUCION DE AUDITORIA DE CUMPLIMIENTO DE LA UGEL REQUENA	160501 - REQUENA	INSTITUCION	Muy Alta	2021	FISICO	0.00	0.00	0.00	3,200.00	0.00	0.00	0.00	0.00	0.00	0.00	0.00	0.00	
						COSTEO S/	0.00	0.00	0.00	20,000.00	0.00	0.00	0.00	0.00	0.00	0.00	0.00	0.00	
					2022	FISICO	0.00	0.00	0.00	3,200.00	0.00	0.00	0.00	0.00	0.00	0.00	0.00	0.00	
						COSTEO S/	0.00	0.00	0.00	25,000.00	0.00	0.00	0.00	0.00	0.00	0.00	0.00	0.00	
AOI00086700004	VERIFICACIÓN DE DENUNCIAS POR EL PRESUNTO MAL USO DEL DINERO PARA EL MANTENIMIENTO PREVENTIVO DE INSTITUCIONES EDUCATIVOS RURALES	160101 - IQUITOS	INSTITUCION EDUCATIVA	Media	2021	FISICO	0.00	0.00	0.00	5,000.00	0.00	0.00	0.00	0.00	0.00	0.00	0.00	0.00	
						COSTEO S/	0.00	0.00	0.00	25,000.00	0.00	0.00	0.00	0.00	0.00	0.00	0.00	0.00	
					2022	FISICO	0.00	0.00	0.00	5,000.00	0.00	0.00	0.00	0.00	0.00	600.00	0.00	0.00	
						COSTEO S/	0.00	0.00	0.00	10,000.00	0.00	0.00	0.00	0.00	0.00	10,000.00	0.00	0.00	
AOI00086700005	EJECUCIÓN DE SERVICIOS DE CONTROL SIMULTANEO EN LA UGEL - YURIMAGUAS	160201 - YURIMAGUAS	INSTITUCION	Alta	2021	FISICO	0.00	0.00	0.00	0.00	0.00	0.00	3,200.00	0.00	0.00	0.00	0.00	0.00	
						COSTEO S/	0.00	0.00	0.00	0.00	0.00	0.00	3,200.00	0.00	0.00	0.00	1,237.50	0.00	
					2022	FISICO	0.00	0.00	0.00	0.00	0.00	0.00	3,200.00	0.00	0.00	0.00	0.00	0.00	
						COSTEO S/	0.00	0.00	0.00	0.00	0.00	0.00	26,000.00	0.00	0.00	0.00	0.00	0.00	
AOI00086700006	CURSO DE CAPACITACIÓN EN LA ESCUELA NACIONAL DE CONTROL DE CGR-LIMA	160101 - IQUITOS	INSTITUCION	Media	2021	FISICO	0.00	0.00	0.00	0.00	0.00	0.00	0.00	0.00	0.00	0.00	3,600.00	0.00	
						COSTEO S/	0.00	0.00	0.00	0.00	0.00	0.00	0.00	0.00	0.00	0.00	7,000.00	0.00	
					2022	FISICO	0.00	0.00	0.00	0.00	0.00	0.00	0.00	0.00	0.00	0.00	3,600.00	0.00	
						COSTEO S/	0.00	0.00	0.00	0.00	0.00	0.00	0.00	0.00	0.00	0.00	20,000.00	0.00	

OEI.11 - Mejorar los servicios de saneamiento en el departamento.

AEI.11.06 -

CODIGO	ACTIVIDAD OPERATIVA	UBIGEO	U.M.	PRIORIDAD	PERIODO MULTIANUAL	PROGRAMACION MENSUAL													TO
						META	01	02	03	04	05	06	07	08	09	10	11	12	
AOI00086700076	EJECUCION DE AUDITORIA DE CUMPLIMIENTO EN LA UGEL - REQUENA	160501 - REQUENA	INSTITUCION	Media	2020	FISICO	0.00	0.00	0.00	1.00	0.00	0.00	0.00	0.00	0.00	0.00	0.00	0.00	
						COSTEO S/	0.00	0.00	0.00	15,000.00	0.00	0.00	0.00	0.00	0.00	0.00	0.00	0.00	
AOI00086700077	VERIFICACIÓN DE DENUNCIAS POR EL PRESUNTO MAL USO DEL DINERO PARA EL MANTENIMIENTO PREVENTIVO DE INSTITUCIONES EDUCATIVAS RURALES	160100 -	INSTITUCION EDUCATIVA	Media	2020	FISICO	0.00	1.00	1.00	0.00	0.00	0.00	0.00	0.00	0.00	0.00	1.00	0.00	
						COSTEO S/	0.00	10,000.00	10,000.00	0.00	0.00	0.00	0.00	0.00	0.00	0.00	10,000.00	0.00	
AOI00086700078	CURSOS DE CAPACITACIÓN EN LA ESCUELA NACIONAL DE CONTROL DE CGR - LIMA	150101 - LIMA	INSTITUCION	Media	2020	FISICO	0.00	0.00	0.00	0.00	0.00	0.00	0.00	0.00	0.00	0.00	0.00	1.00	
						COSTEO S/	0.00	0.00	0.00	0.00	0.00	0.00	0.00	0.00	0.00	0.00	0.00	5,000.00	
AOI00086700079	EJECUCIÓN DE SERVICIOS DE CONTROL SIMULTANEO EN LA UGEL - YURIMAGUAS	160201 - YURIMAGUAS	INSTITUCION	Media	2020	FISICO	1.00	0.00	0.00	0.00	0.00	0.00	1.00	0.00	0.00	0.00	0.00	0.00	
						COSTEO S/	0.00	0.00	5,000.00	0.00	0.00	5,000.00	0.00	0.00	0.00	0.00	5,750.00	0.00	
AOI00086700080	ACCIONES DE CONTROL Y AUDITORIA.	160100 -	ACCION	Muy Alta	2020	FISICO	0.00	0.00	156.00	0.00	0.00	0.00	0.00	0.00	0.00	0.00	0.00	0.00	
						COSTEO S/	0.00	0.00	296,789.00	0.00	0.00	0.00	0.00	0.00	0.00	0.00	0.00	0.00	

CENTRO DE COSTO: 03.01 -

OEI.07 - Modernizar la gestión pública regional.

AEI.07.01 - Evaluación de instrumentos de gestión; en forma permanente; en el Gobierno Regional de Loreto.

CODIGO	ACTIVIDAD OPERATIVA	UBIGEO	U.M.	PRIORIDAD	PERIODO MULTIANUAL	PROGRAMACION MENSUAL													TO
						META	01	02	03	04	05	06	07	08	09	10	11	12	
AOI00086700057	ASISTENCIA TÉCNICO LEGAL A LA SECRETARIA TÉCNICA DEL PROCEDIMIENTO ADMINISTRATIVO DISCIPLINARIO DE LA UNIDAD DE GESTIÓN	160301 - NAUTA	INSTITUCION	Muy Alta	2021	FISICO	0.00	1.00	0.00	0.00	0.00	0.00	0.00	0.00	0.00	0.00	0.00	0.00	
						COSTEO S/	0.00	5,000.00	0.00	0.00	0.00	0.00	0.00	0.00	0.00	0.00	0.00	0.00	
					2022	FISICO	0.00	1.00	0.00	0.00	0.00	0.00	0.00	0.00	0.00	0.00	0.00	0.00	

	EDUCATIVA LOCAL LORETO NAUTA.					COSTEO S/	0.00	5,000.00	0.00	0.00	0.00	0.00	0.00	0.00	0.00	0.00	0.00	0.00
AOI00086700058	ASISTENCIA TÉCNICO LEGAL A LA SECRETARIA TÉCNICA DEL PROCEDIMIENTO ADMINISTRATIVO DISCIPLINARIO DE LA UNIDAD DE GESTIÓN EDUCATIVA LOCAL REQUENA.	160501 - REQUENA	INSTITUCION	Media	2021	FISICO	0.00	0.00	0.00	1.00	0.00	0.00	0.00	0.00	0.00	0.00	0.00	0.00
						COSTEO S/	0.00	0.00	0.00	5,000.00	0.00	0.00	0.00	0.00	0.00	0.00	0.00	0.00
					2022	FISICO	0.00	0.00	0.00	1.00	0.00	0.00	0.00	0.00	0.00	0.00	0.00	0.00
						COSTEO S/	0.00	0.00	0.00	7,000.00	0.00	0.00	0.00	0.00	0.00	0.00	0.00	0.00
AOI00086700059	ASISTENCIA TÉCNICO LEGAL A LA SECRETARIA TÉCNICA DEL PROCEDIMIENTO ADMINISTRATIVO DISCIPLINARIO DE LA UNIDAD DE GESTIÓN EDUCATIVA LOCAL RAMON CASTILLA - CABALLOCOCHA	160401 - RAMON CASTILLA	INSTITUCION	Muy Alta	2021	FISICO	0.00	0.00	0.00	0.00	0.00	1.00	0.00	0.00	0.00	0.00	0.00	0.00
						COSTEO S/	0.00	0.00	0.00	0.00	0.00	5,000.00	0.00	0.00	0.00	0.00	0.00	0.00
					2022	FISICO	0.00	0.00	0.00	0.00	0.00	1.00	0.00	0.00	0.00	0.00	0.00	0.00
						COSTEO S/	0.00	0.00	0.00	0.00	0.00	7,000.00	0.00	0.00	0.00	0.00	0.00	0.00
AOI00086700060	ASISTENCIA TÉCNICO LEGAL A LA SECRETARIA TÉCNICA DEL PROCEDIMIENTO ADMINISTRATIVO DISCIPLINARIO DE LA UNIDAD DE GESTIÓN EDUCATIVA LOCAL UCAYALI - CONTAMANA.	160601 - CONTAMANA	INSTITUCION	Media	2021	FISICO	0.00	0.00	0.00	0.00	0.00	0.00	0.00	1.00	0.00	0.00	0.00	0.00
						COSTEO S/	0.00	0.00	0.00	0.00	0.00	0.00	0.00	5,500.00	0.00	0.00	0.00	0.00
					2022	FISICO	0.00	0.00	0.00	0.00	0.00	0.00	0.00	1.00	0.00	0.00	0.00	0.00
						COSTEO S/	0.00	0.00	0.00	0.00	0.00	0.00	0.00	3,000.00	0.00	0.00	0.00	0.00
AOI00086700061	ASISTENCIA TÉCNICO LEGAL A LA SECRETARIA TÉCNICA DEL PROCEDIMIENTO ADMINISTRATIVO DISCIPLINARIO DE LA UNIDAD DE GESTIÓN EDUCATIVA LOCAL ALTO AMAZONAS - YURIMAGUAS.	160201 - YURIMAGUAS	INSTITUCION	Media	2021	FISICO	0.00	0.00	0.00	0.00	0.00	0.00	0.00	0.00	0.00	1.00	0.00	0.00
						COSTEO S/	0.00	0.00	0.00	0.00	0.00	0.00	0.00	0.00	0.00	5,000.00	0.00	0.00
					2022	FISICO	0.00	0.00	0.00	0.00	0.00	0.00	0.00	0.00	0.00	1.00	0.00	0.00
						COSTEO S/	0.00	0.00	0.00	0.00	0.00	0.00	0.00	0.00	0.00	4,010.00	0.00	0.00
AOI00086700062	ASISTENCIA TÉCNICO LEGAL A LA SECRETARIA TÉCNICA DEL PROCEDIMIENTO ADMINISTRATIVO DISCIPLINARIO DE LA UNIDAD DE GESTIÓN EDUCATIVA LOCAL DATEM DEL MARAÑON.	160701 - BARRANCA	INSTITUCION	Media	2021	FISICO	0.00	0.00	0.00	0.00	0.00	0.00	0.00	0.00	0.00	0.00	0.00	1.00
						COSTEO S/	0.00	0.00	0.00	0.00	0.00	0.00	0.00	0.00	0.00	0.00	0.00	4,000.00
					2022	FISICO	0.00	0.00	0.00	0.00	0.00	0.00	0.00	0.00	0.00	0.00	0.00	1.00
						COSTEO S/	0.00	0.00	0.00	0.00	0.00	0.00	0.00	0.00	0.00	0.00	0.00	3,000.00
AOI00086700063	ASISTENCIA TÉCNICA LEGAL EN LA ACTUALIZACIÓN DE LAS DEMANDAS JUDICIALES DE EJECUCIÓN DE SENTENCIAS EN EL ÁREA DE CONTABILIDAD DE LA DIRECCIÓN REGIONAL DE EDUCACIÓN DE LORETO.	160101 - IQUITOS	ASISTENCIA TECNICA IMPLEMENTADA	Muy Alta	2021	FISICO	1.00	1.00	0.00	0.00	0.00	0.00	0.00	0.00	0.00	0.00	0.00	0.00
						COSTEO S/	800.00	2,500.00	0.00	0.00	0.00	0.00	0.00	0.00	0.00	0.00	0.00	0.00
					2022	FISICO	1.00	1.00	0.00	0.00	0.00	0.00	0.00	0.00	0.00	0.00	0.00	0.00
						COSTEO S/	4,000.00	4,000.00	0.00	0.00	0.00	0.00	0.00	0.00	0.00	0.00	0.00	0.00
AOI00086700064	INTERVENCIÓN INMEDIATA A LAS INSTITUCIONES EDUCATIVAS DE LA PROVINCIA DE MAYNAS POR DENUNCIA PÚBLICA CONTRA EL PERSONAL DOCENTE, ADMINISTRATIVO, AUXILIARES DE EDUCACIÓN Y PERSONAL CONTRATADO O VERIFICACIONES IN SITU DE RECURSOS ADMINISTRATIVOS.	160100 -	INTERVENCION A ENTIDAD	Alta	2021	FISICO	0.00	0.00	1.00	1.00	1.00	1.00	1.00	1.00	1.00	1.00	1.00	1.00
						COSTEO S/	0.00	0.00	3,000.00	3,000.00	3,000.00	3,000.00	3,000.00	3,000.00	3,000.00	3,000.00	3,000.00	3,000.00
					2022	FISICO	0.00	0.00	1.00	1.00	1.00	1.00	1.00	1.00	1.00	1.00	1.00	1.00
						COSTEO S/	0.00	0.00	2,500.00	2,500.00	2,500.00	2,500.00	2,500.00	4,000.00	7,000.00	5,000.00	5,400.00	5,000.00

OEI.11 - Mejorar los servicios de saneamiento en el departamento.

AEI.11.09 -

CODIGO	ACTIVIDAD OPERATIVA	UBIGEO	U.M.	PRIORIDAD	PERIODO MULTIANUAL	PROGRAMACION MENSUAL													TO
						META	01	02	03	04	05	06	07	08	09	10	11	12	
AOI00086700046	ASISTENCIA TÉCNICO LEGAL A LA SECRETARIA TÉCNICA DEL PROCEDIMIENTO ADMINISTRATIVO DISCIPLINARIO DE LA UNIDAD DE GESTIÓN EDUCATIVA LOCAL LORETO NAUTA.	160301 - NAUTA	INSTITUCION	Media	2020	FISICO	0.00	1.00	0.00	0.00	0.00	0.00	0.00	0.00	0.00	0.00	0.00	0.00	
						COSTEO S/	0.00	7,000.00	0.00	0.00	0.00	0.00	0.00	5,000.00	0.00	0.00	0.00	0.00	
AOI00086700047	SISTENCIA TÉCNICO LEGAL A LA SECRETARIA TÉCNICA DEL	160501 - REQUENA	INSTITUCION	Media	2020	FISICO	0.00	0.00	0.00	1.00	0.00	0.00	0.00	0.00	0.00	0.00	0.00	0.00	

	PROCEDIMIENTO ADMINISTRATIVO DISCIPLINARIO DE LA UNIDAD DE GESTIÓN EDUCATIVA LOCAL REQUENA.					COSTEO S/	0.00	0.00	0.00	7,000.00	0.00	0.00	0.00	0.00	0.00	0.00	0.00	0.00
AOI00086700048	ASISTENCIA TÉCNICO LEGAL A LA SECRETARIA TÉCNICA DEL PROCEDIMIENTO ADMINISTRATIVO DISCIPLINARIO DE LA UNIDAD DE GESTIÓN EDUCATIVA LOCAL RAMON CASTILLA - CABALLOCOCHA	160401 - RAMON CASTILLA	INSTITUCION	Media	2020	FISICO	0.00	0.00	0.00	0.00	0.00	1.00	0.00	0.00	0.00	0.00	0.00	0.00
						COSTEO S/	0.00	0.00	0.00	0.00	0.00	9,000.00	0.00	0.00	0.00	9,000.00	0.00	0.00
AOI00086700049	ASISTENCIA TÉCNICO LEGAL A LA SECRETARIA TÉCNICA DEL PROCEDIMIENTO ADMINISTRATIVO DISCIPLINARIO DE LA UNIDAD DE GESTIÓN EDUCATIVA LOCAL UCAYALI - CONTAMANA.	160601 - CONTAMANA	INSTITUCION	Media	2020	FISICO	0.00	0.00	0.00	0.00	0.00	0.00	0.00	1.00	0.00	0.00	0.00	0.00
						COSTEO S/	0.00	0.00	0.00	0.00	0.00	0.00	0.00	10,000.00	0.00	0.00	0.00	0.00
AOI00086700050	ASISTENCIA TÉCNICO LEGAL A LA SECRETARIA TÉCNICA DEL PROCEDIMIENTO ADMINISTRATIVO DISCIPLINARIO DE LA UNIDAD DE GESTIÓN EDUCATIVA LOCAL ALTO AMAZONAS - YURIMAGUAS.	160201 - YURIMAGUAS	INSTITUCION	Media	2020	FISICO	0.00	0.00	0.00	0.00	0.00	0.00	0.00	0.00	0.00	1.00	0.00	0.00
						COSTEO S/	0.00	0.00	0.00	5,000.00	0.00	0.00	0.00	0.00	0.00	10,000.00	0.00	0.00
AOI00086700051	ASISTENCIA TÉCNICO LEGAL A LA SECRETARIA TÉCNICA DEL PROCEDIMIENTO ADMINISTRATIVO DISCIPLINARIO DE LA UNIDAD DE GESTIÓN EDUCATIVA LOCAL DATEM DEL MARAÑON.	160701 - BARRANCA	INSTITUCION	Media	2020	FISICO	0.00	0.00	0.00	0.00	0.00	0.00	0.00	0.00	0.00	0.00	0.00	1.00
						COSTEO S/	0.00	0.00	0.00	0.00	0.00	0.00	0.00	0.00	0.00	0.00	0.00	15,000.00
AOI00086700052	ASISTENCIA TÉCNICA LEGAL EN LA ACTUALIZACIÓN DE LAS DEMANDAS JUDICIALES DE EJECUCIÓN DE SENTENCIAS EN EL ÁREA DE CONTABILIDAD DE LA DIRECCIÓN REGIONAL DE EDUCACIÓN DE LORETO.	160101 - IQUITOS	ASISTENCIA TECNICA IMPLEMENTADA	Media	2020	FISICO	1.00	1.00	0.00	0.00	0.00	0.00	0.00	0.00	0.00	0.00	0.00	0.00
						COSTEO S/	0.00	0.00	0.00	0.00	0.00	0.00	0.00	0.00	0.00	0.00	0.00	0.00
AOI00086700053	INTERVENCIÓN INMEDIATA A LAS INSTITUCIONES EDUCATIVAS DE LA PROVINCIA DE MAYNAS POR DENUNCIA PÚBLICA CONTRA EL PERSONAL DOCENTE, ADMINISTRATIVO, AUXILIARES DE EDUCACIÓN Y PERSONAL CONTRATADO O VERIFICACIONES IN SITU DE RECURSOS ADMINISTRATIVOS.	160100 -	INTERVENCION A ENTIDAD	Media	2020	FISICO	0.00	0.00	1.00	1.00	1.00	1.00	1.00	1.00	1.00	1.00	1.00	1.00
						COSTEO S/	0.00	0.00	0.00	0.00	0.00	0.00	0.00	0.00	0.00	0.00	0.00	0.00
AOI00086700054	ACCIONES DE ASESORAMIENTO JURIDICO	160101 - IQUITOS	ACCION	Muy Alta	2020	FISICO	0.00	0.00	500.00	0.00	0.00	0.00	0.00	0.00	0.00	0.00	0.00	0.00
						COSTEO S/	0.00	0.00	182,830.00	0.00	0.00	0.00	0.00	0.00	0.00	0.00	0.00	0.00

CENTRO DE COSTO: 04. 11 -

OEI.07 - Modernizar la gestión pública regional.

AEI.07.01 - Evaluación de instrumentos de gestión; en forma permanente; en el Gobierno Regional de Loreto.

CODIGO	ACTIVIDAD OPERATIVA	UBIGEO	U.M.	PRIORIDAD	PERIODO MULTIANUAL	PROGRAMACION MENSUAL													TO
						META	01	02	03	04	05	06	07	08	09	10	11	12	
AOI00086700070	APOYO A LA UGEL ALTO AMAZONAS Y DATEN DEL MARAÑON , SUPERVISIÓN Y MONITOREO A LOS SISTEMAS SIAF, SIGA Y SISTEMA ÚNICO DE PLANILLAS	160101 - IQUITOS	MONITOREO	Muy Alta	2021	FISICO	0.00	0.00	0.00	1.00	0.00	0.00	0.00	0.00	0.00	0.00	0.00	0.00	0.00
						COSTEO S/	0.00	0.00	0.00	7,000.00	0.00	0.00	0.00	0.00	0.00	0.00	0.00	0.00	0.00
					2022	FISICO	0.00	0.00	0.00	1.00	0.00	0.00	0.00	0.00	0.00	0.00	0.00	0.00	0.00
						COSTEO S/	0.00	0.00	0.00	7,364.00	0.00	0.00	0.00	0.00	0.00	0.00	0.00	0.00	0.00
AOI00086700072	APOYO A LA UGEL REQUENA,	160101 -	MONITOREO	Muy Alta	2021	FISICO	0.00	0.00	0.00	0.00	0.00	0.00	0.00	0.00	1.00	0.00	0.00	0.00	0.00

	SUPERVISIÓN Y MONITOREO A LOS SISTEMAS SIAF, SIGA Y SISTEMA ÚNICO DE PLANILLAS	IQUITOS				COSTEO S/	0.00	0.00	0.00	0.00	0.00	0.00	0.00	0.00	3,000.00	0.00	0.00	0.00
					2022	FISICO	0.00	0.00	0.00	0.00	0.00	0.00	0.00	0.00	1.00	0.00	0.00	0.00
						COSTEO S/	0.00	0.00	0.00	0.00	0.00	0.00	0.00	0.00	3,500.00	0.00	0.00	0.00
AOI00086700075	APOYO A LA UGEL CONTAMANA, SUPERVISIÓN Y MONITOREO A LOS SISTEMAS SIAF, SIGA Y SISTEMA ÚNICO DE PLANILLAS	160101 - IQUITOS	MONITOREO	Muy Alta	2021	FISICO	0.00	0.00	0.00	0.00	0.00	0.00	0.00	0.00	0.00	0.00	1.00	0.00
						COSTEO S/	0.00	0.00	0.00	0.00	0.00	0.00	0.00	0.00	0.00	0.00	4,000.00	0.00
					2022	FISICO	0.00	0.00	0.00	0.00	0.00	0.00	0.00	0.00	0.00	0.00	1.00	0.00
						COSTEO S/	0.00	0.00	0.00	0.00	0.00	0.00	0.00	0.00	0.00	0.00	4,000.00	0.00
AOI00086700076	REUNIÓN DE COORDINACIÓN REGIONAL CON LOS ENCARGADOS DE LAS OFICINAS DE INFORMÁTICA DE CADA UGEL	160101 - IQUITOS	ASISTENCIA TECNICA	Alta	2021	FISICO	0.00	0.00	0.00	0.00	0.00	0.00	0.00	1.00	0.00	0.00	0.00	0.00
						COSTEO S/	0.00	0.00	0.00	0.00	0.00	0.00	0.00	2,537.50	0.00	0.00	0.00	0.00
					2022	FISICO	0.00	0.00	0.00	0.00	0.00	0.00	0.00	1.00	0.00	0.00	0.00	0.00
						COSTEO S/	0.00	0.00	0.00	0.00	0.00	0.00	0.00	2,500.00	0.00	0.00	0.00	0.00

CENTRO DE COSTO: 04.01 -

OEI.07 - Modernizar la gestión pública regional.

AEI.07.01 - Evaluación de instrumentos de gestión; en forma permanente; en el Gobierno Regional de Loreto.

CODIGO	ACTIVIDAD OPERATIVA	UBIGEO	U.M.	PRIORIDAD	PERIODO MULTIANUAL	PROGRAMACION MENSUAL													TO
						META	01	02	03	04	05	06	07	08	09	10	11	12	
AOI00086700022	ELABORACIÓN DE DOCUMENTOS DE GESTIÓN	160101 - IQUITOS	INSTITUCION	Muy Alta	2021	FISICO	1.00	0.00	0.00	1.00	0.00	0.00	0.00	0.00	0.00	1.00	0.00	0.00	
						COSTEO S/	10,000.00	0.00	0.00	10,000.00	0.00	0.00	0.00	0.00	0.00	200,000.00	0.00	0.00	
					2022	FISICO	1.00	0.00	0.00	1.00	0.00	0.00	0.00	0.00	0.00	1.00	0.00	0.00	
						COSTEO S/	100,000.00	0.00	0.00	100,000.00	0.00	0.00	0.00	0.00	0.00	350,000.00	0.00	0.00	
AOI00086700023	COORDINACIÓN CON EL MINISTERIO DE EDUCACIÓN EN TEMAS DE REMUNERACIONES DEL PERSONAL DOCENTE Y ADMINISTRATIVO.	160101 - IQUITOS	INSTITUCION	Alta	2021	FISICO	0.00	0.00	1.00	0.00	0.00	0.00	0.00	0.00	1.00	0.00	0.00	0.00	
						COSTEO S/	0.00	0.00	20,500.00	0.00	0.00	0.00	0.00	0.00	200,500.00	0.00	0.00	0.00	
					2022	FISICO	0.00	0.00	1.00	0.00	0.00	0.00	0.00	0.00	1.00	0.00	0.00	0.00	
						COSTEO S/	0.00	0.00	250,000.00	0.00	0.00	0.00	0.00	0.00	500,864.38	0.00	0.00	0.00	
AOI00086700024	CAPACITACIÓN AL PERSONAL ADMINISTRATIVO DE LA DIRECCIÓN REGIONAL DE EDUCACIÓN DE LORETO - DREL	160101 - IQUITOS	CAPACITACION	Muy Alta	2021	FISICO	0.00	0.00	0.00	2.00	0.00	0.00	0.00	0.00	0.00	2.00	0.00	0.00	
						COSTEO S/	0.00	0.00	0.00	30,500.00	0.00	0.00	0.00	0.00	0.00	400,037.50	0.00	0.00	
					2022	FISICO	0.00	0.00	0.00	2.00	0.00	0.00	0.00	0.00	0.00	2.00	0.00	0.00	
						COSTEO S/	0.00	0.00	0.00	35,000.00	0.00	0.00	0.00	0.00	0.00	40,000.00	0.00	0.00	

OEI.11 - Mejorar los servicios de saneamiento en el departamento.

AEI.11.05 -

CODIGO	ACTIVIDAD OPERATIVA	UBIGEO	U.M.	PRIORIDAD	PERIODO MULTIANUAL	PROGRAMACION MENSUAL													TO
						META	01	02	03	04	05	06	07	08	09	10	11	12	
AOI00086700241	ALIMENTACION ESCOLAR - FERNANDO LORES?	160103 - FERNANDO LORES	RACION	Muy Alta	2020	FISICO	240.00	240.00	240.00	240.00	240.00	240.00	240.00	240.00	240.00	240.00	240.00	240.00	
						COSTEO S/	252,244.00	0.00	0.00	200,000.00	0.00	0.00	0.00	200,000.00	0.00	0.00	0.00	0.00	
AOI00086700242	ALIMENTACION ESCOLAR - NAPO?	160107 - NAPO	RACION	Muy Alta	2020	FISICO	0.00	0.00	250.00	250.00	250.00	250.00	250.00	250.00	250.00	250.00	250.00	250.00	
						COSTEO S/	0.00	0.00	650,236.00	0.00	0.00	0.00	0.00	0.00	0.00	0.00	0.00	0.00	
AOI00086700243	ALIMENTACION ESCOLAR . SAN JUAN BAUTISTA?	160113 - SAN JUAN BAUTISTA	RACION	Muy Alta	2020	FISICO	0.00	0.00	40,500.00	40,500.00	40,500.00	40,500.00	40,500.00	40,500.00	40,500.00	40,500.00	40,500.00	40,500.00	
						COSTEO S/	0.00	0.00	529,183.00	0.00	0.00	0.00	0.00	0.00	0.00	0.00	0.00	0.00	
AOI00086700247	PAGO DE PENSIONES Y BENEFICIOS A CESANTES Y JUBILADOS	160100 -	PLANILLA	Muy Alta	2020	FISICO	0.00	14.00	0.00	0.00	0.00	0.00	0.00	0.00	0.00	0.00	0.00	0.00	
						COSTEO S/	0.00	40,947,723.00	0.00	0.00	0.00	0.00	0.00	0.00	0.00	0.00	0.00	0.00	40

AEI.11.08 -

CODIGO	ACTIVIDAD OPERATIVA	UBIGEO	U.M.	PRIORIDAD	PERIODO MULTIANUAL	PROGRAMACION MENSUAL													TO
						META	01	02	03	04	05	06	07	08	09	10	11	12	
AOI00086700068	ELABORACIÓN DE DOCUMENTOS DE GESTIÓN	160101 - IQUITOS	OFICINA	Media	2020	FISICO	0.00	0.00	0.00	0.00	0.00	0.00	0.00	0.00	0.00	5.00	0.00	0.00	
						COSTEO S/	0.00	0.00	0.00	0.00	0.00	0.00	0.00	0.00	0.00	100,750.00	0.00	0.00	
AOI00086700069	COORDINACIÓN CON EL MINISTERIO DE EDUCACIÓN	160101 - IQUITOS	ENTIDAD	Media	2020	FISICO	0.00	0.00	1.00	0.00	0.00	0.00	0.00	0.00	1.00	0.00	0.00	0.00	
						COSTEO S/	0.00	0.00	25,000.00	0.00	0.00	0.00	0.00	0.00	0.00	0.00	0.00	0.00	
AOI00086700070	CAPACITACIÓN AL PERSONAL	160101 - IQUITOS	PERSONA	Media	2020	FISICO	0.00	6.00	0.00	0.00	0.00	0.00	0.00	5.00	0.00	0.00	6.00	0.00	
						COSTEO S/	0.00	0.00	0.00	0.00	0.00	0.00	0.00	50,000.00	0.00	0.00	0.00	0.00	
AOI00086700071	PAGO DE CUOTAS DEL REPRO-AFP	160101 - IQUITOS	CUOTA	Muy Alta	2020	FISICO	1.00	1.00	1.00	1.00	1.00	1.00	1.00	1.00	1.00	1.00	1.00	1.00	
						COSTEO S/	4,414,945.00	0.00	0.00	0.00	0.00	0.00	0.00	0.00	0.00	0.00	0.00	0.00	4
AOI00086700072	ACCIONES DE LA ALTA DIRECCION	160100 -	ACCION	Muy Alta	2020	FISICO	0.00	0.00	200.00	0.00	0.00	0.00	0.00	0.00	0.00	0.00	0.00	0.00	
						COSTEO S/	0.00	0.00	5,086,912.00	0.00	0.00	0.00	0.00	0.00	0.00	0.00	0.00	0.00	5
AOI00086700073	GESTION PEDAGOGICA	160100 -	ACCION	Muy Alta	2020	FISICO	0.00	0.00	300.00	0.00	0.00	0.00	0.00	0.00	0.00	0.00	0.00	0.00	
						COSTEO S/	0.00	0.00	1,879,958.00	0.00	0.00	0.00	0.00	0.00	0.00	0.00	0.00	0.00	1
AOI00086700074	ADMINISTRACION DE LOS RECURSOS HUMANOS, FINANCIEROS Y LOGISTICOS	160100 -	ACCION	Muy Alta	2020	FISICO	0.00	0.00	450.00	0.00	0.00	0.00	0.00	0.00	0.00	0.00	0.00	0.00	
						COSTEO S/	0.00	0.00	17,950,356.00	0.00	0.00	0.00	0.00	0.00	0.00	0.00	0.00	0.00	17

CENTRO DE COSTO: 04.02 -

OEI.07 - Modernizar la gestión pública regional.

AEI.07.01 - Evaluación de instrumentos de gestión; en forma permanente; en el Gobierno Regional de Loreto.

CODIGO	ACTIVIDAD OPERATIVA	UBIGEO	U.M.	PRIORIDAD	PERIODO MULTIANUAL	PROGRAMACION MENSUAL													TO
						META	01	02	03	04	05	06	07	08	09	10	11	12	
AOI00086700051	CUMPLIMIENTO OPORTUNO EN LA EJECUCIÓN Y PAGO DE PLANILLAS DE REMUNERACIONES DE ACTIVOS	160101 - IQUITOS	PERSONA	Alta	2021	FISICO	1.00	1.00	1.00	1.00	1.00	1.00	1.00	1.00	1.00	1.00	1.00	1.00	
						COSTEO S/	30,530,121.78	24,986,870.05	29,034,879.94	26,056,892.97	24,488,935.89	25,527,721.36	39,489,436.94	31,088,964.27	31,121,230.95	31,327,089.57	35,415,083.61	40,423,449.97	369
					2022	FISICO	1.00	1.00	1.00	1.00	1.00	1.00	1.00	1.00	1.00	1.00	1.00	1.00	
						COSTEO S/	32,053,001.85	26,509,750.12	26,557,760.01	27,579,773.04	26,011,815.96	29,050,601.43	41,012,317.01	32,611,844.34	32,644,111.02	32,849,969.64	36,937,963.68	43,946,330.04	387
AOI00086700052	CUMPLIMIENTO OPORTUNO EN LA EJECUCIÓN Y PAGO DE PLANILLAS DE REMUNERACIONES DE CESANTES	160100 -	PERSONA	Alta	2021	FISICO	1.00	1.00	1.00	1.00	1.00	1.00	1.00	1.00	1.00	1.00	1.00	1.00	
						COSTEO S/	3,370,183.50	2,481,014.93	2,532,242.24	2,491,291.25	2,462,722.65	6,049,524.25	3,801,791.05	2,961,405.11	2,867,166.00	3,957,570.62	3,928,693.97	3,756,545.75	40
					2022	FISICO	1.00	1.00	1.00	1.00	1.00	1.00	1.00	1.00	1.00	1.00	1.00	1.00	
						COSTEO S/	3,531,267.46	3,642,098.89	2,693,326.20	2,852,375.21	3,023,806.61	5,210,608.21	3,962,875.01	3,122,489.07	3,028,249.96	3,118,654.58	3,089,777.93	3,917,629.71	41
AOI00086700053	MONITOREO Y DESARROLLO DE EJECUCIÓN ADECUADA DEL PROCESO DE PAGO DE PLANILLAS DE HABERES - UGEL CONTAMANA	160601 - CONTAMANA	INSTITUCION	Media	2021	FISICO	0.00	0.00	1.00	0.00	0.00	0.00	1.00	0.00	0.00	0.00	0.00	0.00	
						COSTEO S/	0.00	0.00	60,000.00	0.00	0.00	0.00	80,000.00	0.00	0.00	0.00	0.00	0.00	
					2022	FISICO	0.00	0.00	1.00	0.00	0.00	0.00	0.00	0.00	1.00	0.00	0.00	0.00	
						COSTEO S/	0.00	0.00	60,000.00	0.00	0.00	0.00	0.00	0.00	60,000.00	0.00	0.00	0.00	
AOI00086700054	MONITOREO Y DESARROLLO DE EJECUCIÓN ADECUADA DEL PROCESO DE PAGO DE PLANILLAS DE HABERES - UGEL YURIMAGUAS	160201 - YURIMAGUAS	INSTITUCION	Media	2021	FISICO	0.00	0.00	0.00	0.00	0.00	1.00	0.00	1.00	0.00	0.00	0.00	0.00	
						COSTEO S/	0.00	0.00	0.00	0.00	0.00	60,000.00	0.00	80,537.50	0.00	0.00	0.00	0.00	
					2022	FISICO	0.00	0.00	0.00	0.00	0.00	1.00	0.00	0.00	0.00	0.00	0.00	0.00	
						COSTEO S/	0.00	0.00	0.00	0.00	0.00	60,000.00	0.00	0.00	0.00	0.00	0.00	0.00	
AOI00086700055	MONITOREO Y DESARROLLO DE	160501 -	INSTITUCION	Muy Alta	2021	FISICO	0.00	0.00	0.00	0.00	0.00	0.00	0.00	0.00	1.00	0.00	0.00	0.00	

	EJECUCIÓN ADECUADA DEL PROCESO DE PAGO DE PLANILLAS DE HABERES - UGEL REQUENA	REQUENA				COSTEO S/	0.00	0.00	0.00	0.00	0.00	0.00	0.00	0.00	300,000.00	0.00	0.00	0.00
						FISICO	0.00	0.00	0.00	0.00	0.00	1.00	0.00	0.00	1.00	1.00	0.00	0.00
					2022	COSTEO S/	0.00	0.00	0.00	0.00	0.00	50,364.00	0.00	0.00	30,000.00	60,000.00	0.00	0.00

OEI.11 - Mejorar los servicios de saneamiento en el departamento.

AEI.11.02 - Programa de saneamiento básico integral para la población de zonas rurales.

CODIGO	ACTIVIDAD OPERATIVA	UBIGEO	U.M.	PRIORIDAD	PERIODO MULTIANUAL	PROGRAMACION MENSUAL													TO
						META	01	02	03	04	05	06	07	08	09	10	11	12	
AOI00086700132	SUPERVICION Y MONITOREO DEL SISTEMA UNICO DE PLANILLAS EN LA UGEL UCAYALI CONTAMAN	160601 - CONTAMANA	INSTITUCION	Media	2020	FISICO	0.00	0.00	0.00	0.00	1.00	0.00	0.00	0.00	0.00	0.00	0.00	0.00	
						COSTEO S/	0.00	0.00	0.00	0.00	0.00	0.00	0.00	0.00	150,750.00	0.00	0.00	0.00	
AOI00086700133	SUPERVICION Y MONITOREO DEL SISTEMA ÚNICO DE PLANILLAS EN LA UGEL YURIMAGUAS	160201 - YURIMAGUAS	INSTITUCION	Media	2020	FISICO	0.00	0.00	0.00	0.00	0.00	0.00	0.00	0.00	1.00	0.00	0.00	0.00	
						COSTEO S/	0.00	0.00	0.00	0.00	0.00	0.00	0.00	0.00	10,000.00	0.00	0.00	0.00	

CENTRO DE COSTO: 04.03 -

OEI.07 - Modernizar la gestión pública regional.

AEI.07.01 - Evaluación de instrumentos de gestión; en forma permanente; en el Gobierno Regional de Loreto.

CODIGO	ACTIVIDAD OPERATIVA	UBIGEO	U.M.	PRIORIDAD	PERIODO MULTIANUAL	PROGRAMACION MENSUAL													TO
						META	01	02	03	04	05	06	07	08	09	10	11	12	
AOI00086700066	MONITOREO A LA ASISTENCIA DE LOS DIRECTIVOS, DOCENTES, ADMINISTRATIVOS Y PERSONAL AUXILIAR EN LAS IIEE DE UGEL MAYNAS.	160100 -	INSTITUCION EDUCATIVA	Media	2021	FISICO	0.00	0.00	25.00	25.00	50.00	0.00	0.00	0.00	0.00	0.00	0.00	0.00	
						COSTEO S/	0.00	0.00	2,500.00	20,500.00	50,000.00	0.00	0.00	0.00	0.00	0.00	0.00	0.00	
					2022	FISICO	0.00	0.00	25.00	25.00	50.00	0.00	0.00	0.00	0.00	0.00	0.00	0.00	
						COSTEO S/	0.00	0.00	20,500.00	20,500.00	50,000.00	0.00	0.00	0.00	0.00	0.00	0.00	0.00	
AOI00086700067	CAPACITACION PARA EL FORTALECIMIENTO DEL PERSONAL JERARQUICO Y ADMNISTRATIVO DE LA UNIDAD DE PERSONAL	160101 - IQUITOS	PERSONA CAPACITADA	Media	2021	FISICO	0.00	20.00	0.00	0.00	0.00	0.00	20.00	0.00	5.00	0.00	0.00	0.00	
						COSTEO S/	0.00	20,500.00	0.00	0.00	0.00	0.00	20,500.00	0.00	1,537.50	0.00	0.00	0.00	
					2022	FISICO	0.00	20.00	0.00	0.00	0.00	0.00	20.00	0.00	0.00	3.00	0.00	0.00	
						COSTEO S/	0.00	20,500.00	0.00	0.00	0.00	0.00	25,000.00	0.00	0.00	2,364.00	0.00	0.00	

OEI.11 - Mejorar los servicios de saneamiento en el departamento.

AEI.11.08 -

CODIGO	ACTIVIDAD OPERATIVA	UBIGEO	U.M.	PRIORIDAD	PERIODO MULTIANUAL	PROGRAMACION MENSUAL													TO
						META	01	02	03	04	05	06	07	08	09	10	11	12	
AOI00086700025	MONITOREO A LA ASISTENCIA DE LOS DIRECTIVOS, DOCENTES, ADMINISTRATIVOS Y PERSONAL AUXILIAR EN LAS IIEE DE UGEL MAYNAS.	160100 -	INSTITUCION EDUCATIVA	Media	2020	FISICO	0.00	0.00	100.00	50.00	50.00	0.00	0.00	0.00	0.00	0.00	0.00	0.00	
						COSTEO S/	0.00	0.00	50,000.00	5,000.00	50,750.00	0.00	0.00	0.00	0.00	0.00	0.00	0.00	
AOI00086700026	CAPACITACION PARA EL FORTALECIMIENTO DEL PERSONAL JERARQUICO Y ADMNISTRATIVO DE LA UNIDAD DE PERSONAL	160101 - IQUITOS	PERSONA CAPACITADA	Media	2020	FISICO	0.00	20.00	0.00	0.00	0.00	0.00	20.00	0.00	0.00	0.00	0.00	0.00	
						COSTEO S/	0.00	0.00	0.00	0.00	0.00	0.00	2,000.00	0.00	0.00	0.00	0.00	0.00	

CENTRO DE COSTO: 04.04 -

OEI.07 - Modernizar la gestión pública regional.

AEI.07.01 - Evaluación de instrumentos de gestión; en forma permanente; en el Gobierno Regional de Loreto.

CODIGO	ACTIVIDAD OPERATIVA	UBIGEO	U.M.	PRIORIDAD	PERIODO MULTIANUAL	PROGRAMACION MENSUAL													TO
						META	01	02	03	04	05	06	07	08	09	10	11	12	
AOI00086700125	ASISTENCIA TÉCNICA DEL SISTEMA LEGIX EN LA UNIDAD DE GESTIÓN EDUCATIVAS LOCALES - REQUENA	160501 - REQUENA	INSTITUCION	Alta	2021	FISICO	0.00	0.00	0.00	1.00	0.00	0.00	0.00	0.00	0.00	0.00	0.00	0.00	
						COSTEO S/	0.00	0.00	0.00	30,037.50	0.00	0.00	0.00	0.00	0.00	0.00	0.00	0.00	
					2022	FISICO	0.00	0.00	0.00	1.00	0.00	0.00	0.00	0.00	0.00	0.00	0.00	0.00	
						COSTEO S/	0.00	0.00	0.00	30,037.50	0.00	0.00	0.00	0.00	0.00	0.00	0.00	0.00	
AOI00086700126	ASISTENCIA TÉCNICA DEL	160301 -	INSTITUCION	Alta	2021	FISICO	0.00	0.00	0.00	0.00	1.00	0.00	0.00	0.00	0.00	0.00	0.00	0.00	

	SISTEMA LEGIX EN LA UNIDAD DE GESTIÓN EDUCATIVAS LOCALES - NAUTA	NAUTA			2022	COSTEO S/	0.00	0.00	0.00	0.00	15,000.00	0.00	0.00	0.00	0.00	0.00	0.00	0.00
						FISICO	0.00	0.00	0.00	0.00	1.00	0.00	0.00	0.00	0.00	0.00	0.00	0.00
						COSTEO S/	0.00	0.00	0.00	0.00	1,500.00	0.00	0.00	0.00	0.00	0.00	0.00	0.00
AOI00086700127	ASISTENCIA TÉCNICA DEL SISTEMA LEGIX EN LA UNIDAD DE GESTIÓN EDUCATIVAS LOCALES - UCAYALI - CONTAMANA	160601 - CONTAMANA	INSTITUCION	Alta	2021	FISICO	0.00	0.00	0.00	0.00	0.00	1.00	0.00	0.00	0.00	0.00	0.00	0.00
						COSTEO S/	0.00	0.00	0.00	0.00	0.00	30,000.00	0.00	0.00	0.00	0.00	0.00	0.00
					2022	FISICO	0.00	0.00	0.00	0.00	0.00	1.00	0.00	0.00	0.00	0.00	0.00	0.00
						COSTEO S/	0.00	0.00	0.00	0.00	0.00	3,000.00	0.00	0.00	0.00	0.00	0.00	0.00
AOI00086700128	ASISTENCIA TÉCNICA DEL SISTEMA LEGIX EN LA UNIDAD DE GESTIÓN EDUCATIVAS LOCALES - ALTO AMAZONAS - YURIMAGUAS	160201 - YURIMAGUAS	INSTITUCION	Alta	2021	FISICO	0.00	0.00	0.00	0.00	0.00	0.00	1.00	0.00	0.00	0.00	0.00	0.00
						COSTEO S/	0.00	0.00	0.00	0.00	0.00	0.00	3,000.00	0.00	0.00	0.00	0.00	0.00
					2022	FISICO	0.00	0.00	0.00	0.00	0.00	0.00	1.00	0.00	0.00	0.00	0.00	0.00
						COSTEO S/	0.00	0.00	0.00	0.00	0.00	0.00	3,000.00	0.00	0.00	0.00	0.00	0.00
AOI00086700129	ASISTENCIA TÉCNICA DEL SISTEMA LEGIX EN LA UNIDAD DE GESTIÓN EDUCATIVAS LOCALES - RAMON CASTILLA - CABALLO COCHA	160401 - RAMON CASTILLA	INSTITUCION	Alta	2021	FISICO	0.00	0.00	0.00	0.00	0.00	0.00	0.00	1.00	0.00	0.00	0.00	0.00
						COSTEO S/	0.00	0.00	0.00	0.00	0.00	0.00	0.00	1,500.00	0.00	0.00	0.00	0.00
					2022	FISICO	0.00	0.00	0.00	0.00	0.00	0.00	0.00	1.00	0.00	0.00	0.00	0.00
						COSTEO S/	0.00	0.00	0.00	0.00	0.00	0.00	0.00	20,300.00	0.00	0.00	0.00	0.00
AOI00086700130	ASISTENCIA TÉCNICA DEL SISTEMA LEGIX EN LA UNIDAD DE GESTIÓN EDUCATIVAS LOCALES - PUTUMAYO - EL ESTRECHO	160801 - PUTUMAYO	INSTITUCION	Muy Alta	2021	FISICO	0.00	0.00	0.00	0.00	0.00	0.00	0.00	0.00	0.00	1.00	0.00	0.00
						COSTEO S/	0.00	0.00	0.00	0.00	0.00	0.00	0.00	0.00	0.00	1,500.00	0.00	0.00
					2022	FISICO	0.00	0.00	0.00	0.00	0.00	0.00	0.00	0.00	0.00	1.00	0.00	0.00
						COSTEO S/	0.00	0.00	0.00	0.00	0.00	0.00	0.00	0.00	0.00	15,000.00	0.00	0.00
AOI00086700131	ASISTENCIA TECNICA DEL SISTEMA LEGIX EN LA UNIDAD DE GESTION EDUCATIVA DEL DATEM DEL MARAÑON	160701 - BARRANCA	INSTITUCION	Alta	2021	FISICO	0.00	0.00	0.00	0.00	0.00	0.00	0.00	0.00	0.00	0.00	1.00	0.00
						COSTEO S/	0.00	0.00	0.00	0.00	0.00	0.00	0.00	0.00	0.00	0.00	3,000.00	0.00
					2022	FISICO	0.00	0.00	0.00	0.00	0.00	0.00	0.00	0.00	0.00	0.00	1.00	0.00
						COSTEO S/	0.00	0.00	0.00	0.00	0.00	0.00	0.00	0.00	0.00	0.00	30,000.00	0.00

CENTRO DE COSTO: 04.05 -

OEI.03 - Mejorar el acceso a los servicios de educación de la población.

AEI.03.06 - Materiales y recursos educativos entregados oportunamente a estudiantes.

CODIGO	ACTIVIDAD OPERATIVA	UBIGEO	U.M.	PRIORIDAD	PERIODO MULTIANUAL	PROGRAMACION MENSUAL													TO
						META	01	02	03	04	05	06	07	08	09	10	11	12	
AOI00086700020	ADQUISICIÓN DE MATERIAL DE ESCRITORIO Y DE LIMPIEZA	160101 - IQUITOS	PERSONA	Muy Alta	2021	FISICO	8.00	8.00	8.00	8.00	8.00	8.00	8.00	8.00	8.00	8.00	8.00	8.00	
						COSTEO S/	600.00	600.00	600.00	6,000.00	6,000.00	600.00	6,000.00	60,000.00	6,000.00	6,000.00	600.00	600.00	
					2022	FISICO	8.00	8.00	8.00	8.00	8.00	8.00	8.00	8.00	8.00	8.00	8.00	8.00	
						COSTEO S/	2,000.00	2,000.00	2,000.00	2,000.00	2,000.00	20,000.00	2,000.00	2,000.00	20,000.00	20,000.00	20,000.00	2,000.00	
AOI00086700021	CAPACITACIÓN ESPECIALIZADA PARA EL PERSONAL ADMINISTRATIVO	160101 - IQUITOS	PERSONA	Muy Alta	2021	FISICO	8.00	8.00	8.00	8.00	8.00	8.00	8.00	8.00	8.00	8.00	8.00	8.00	
						COSTEO S/	0.00	5,000.00	0.00	5,000.00	0.00	50,000.00	0.00	50,000.00	0.00	5,000.00	0.00	5,000.00	
					2022	FISICO	8.00	8.00	8.00	8.00	8.00	8.00	8.00	8.00	8.00	8.00	8.00	8.00	
						COSTEO S/	0.00	20,500.00	0.00	25,000.00	0.00	2,500.00	0.00	25,000.00	0.00	25,000.00	0.00	25,000.00	
AOI00086700025	REPARACIÓN Y MANTENIMIENTO DE MOBILIARIO Y EQUIPO	160101 - IQUITOS	MANTENIMIENTO	Muy Alta	2021	FISICO	13.00	0.00	0.00	13.00	0.00	0.00	13.00	0.00	0.00	13.00	0.00	0.00	
						COSTEO S/	500.00	0.00	0.00	5,000.00	0.00	0.00	50,000.00	0.00	0.00	50,000.00	0.00	0.00	
					2022	FISICO	13.00	0.00	0.00	13.00	0.00	0.00	13.00	0.00	0.00	13.00	0.00	0.00	
						COSTEO S/	25,000.00	0.00	0.00	25,000.00	0.00	0.00	25,000.00	0.00	0.00	25,000.00	0.00	0.00	

AOI00086700026	ATENCIÓN DE REFRIGERIOS POR REALIZAR ACTIVIDADES FUERA DEL HORARIO NORMAL	160101 - IQUITOS	PERSONA	Muy Alta	2021	FISICO	8.00	8.00	8.00	8.00	8.00	8.00	8.00	8.00	8.00	8.00	8.00	8.00	
						COSTEO S/	400.00	400.00	400.00	400.00	400.00	5,000.00	4,000.00	50,000.00	4,000.00	4,000.00	5,000.00	500.00	
					2022	FISICO	8.00	8.00	8.00	8.00	8.00	8.00	8.00	8.00	8.00	8.00	8.00	8.00	
						COSTEO S/	5,000.00	5,000.00	5,000.00	5,000.00	5,000.00	5,000.00	5,000.00	5,000.00	5,000.00	50,000.00	5,000.00	5,000.00	
AOI00086700043	ALIMENTACIÓN ESCOLAR "UC 160103 FERNANDO LORES"	160103 - FERNANDO LORES	INSTITUCION EDUCATIVA	Muy Alta	2021	FISICO	1.00	1.00	1.00	1.00	1.00	1.00	1.00	1.00	1.00	1.00	1.00	1.00	
						COSTEO S/	30,811.32	30,811.32	30,811.32	30,811.32	30,811.32	30,811.32	30,811.32	30,811.32	300,811.32	30,811.32	30,811.32	30,811.32	
					2022	FISICO	1.00	1.00	1.00	1.00	1.00	1.00	1.00	1.00	1.00	1.00	1.00	1.00	
						COSTEO S/	43,539.40	43,539.40	43,539.40	43,539.40	43,539.40	43,539.40	43,539.40	430,539.40	430,539.40	43,539.40	430,539.40	43,539.40	1
AOI00086700044	ALIMENTACION ESCOLAR "UC 160107 NAPO"	160107 - NAPO	INSTITUCION EDUCATIVA	Muy Alta	2021	FISICO	1.00	1.00	1.00	1.00	1.00	1.00	1.00	1.00	1.00	1.00	1.00	1.00	
						COSTEO S/	63,977.35	63,977.35	63,977.35	63,977.35	63,977.35	63,977.35	63,977.35	63,977.35	63,977.35	63,977.35	63,977.35	63,977.35	
					2022	FISICO	1.00	1.00	1.00	1.00	1.00	1.00	1.00	1.00	1.00	1.00	1.00	1.00	
						COSTEO S/	76,705.43	76,705.43	76,705.43	76,705.43	76,705.43	76,705.43	76,705.43	76,705.43	76,705.43	76,705.43	76,705.43	76,705.43	
AOI00086700045	ALIMENTACION ESCOLAR "U.C. 160112 SAN JUAN BAUTISTA"	160113 - SAN JUAN BAUTISTA	INSTITUCION EDUCATIVA	Muy Alta	2021	FISICO	1.00	1.00	1.00	1.00	1.00	1.00	1.00	1.00	1.00	1.00	1.00	1.00	
						COSTEO S/	53,889.60	53,889.60	53,889.60	53,889.60	53,889.60	530,889.60	53,889.60	53,889.60	53,889.60	53,889.60	53,889.60	53,889.60	1
					2022	FISICO	1.00	1.00	1.00	1.00	1.00	1.00	1.00	1.00	1.00	1.00	1.00	1.00	
						COSTEO S/	66,617.68	66,617.68	66,617.68	66,617.68	66,617.68	66,617.68	66,617.68	66,617.68	66,617.68	660,617.68	66,617.68	66,617.68	1
AOI00086700047	CANCELACIÓN DEL PAGO DE SERVICIOS BÁSICOS Y ARBITRIOS "U.C. 160101 IQUITOS"	160101 - IQUITOS	INSTITUCION EDUCATIVA	Muy Alta	2021	FISICO	1.00	1.00	1.00	1.00	1.00	1.00	1.00	1.00	1.00	1.00	1.00	1.00	
						COSTEO S/	50,000.00	50,000.00	50,000.00	50,000.00	50,000.00	50,000.00	50,000.00	50,000.00	590,000.00	59,000.00	50,000.00	50,000.00	1
					2022	FISICO	1.00	1.00	1.00	1.00	1.00	1.00	1.00	1.00	1.00	1.00	1.00	1.00	
						COSTEO S/	34,980.27	34,980.27	34,980.27	34,980.27	34,980.27	34,980.27	34,980.27	34,980.27	340,980.27	34,980.27	34,980.27	34,980.27	
AOI00086700048	CANCELACIÓN DEL PAGO DE SERVICIOS BÁSICOS Y ARBITRIOS EN EL DESARROLLO DEL CICLO AVANZADO DE LA EDUCACION BASICA ALTERNATIVA "U.C. 160101 IQUITOS	160101 - IQUITOS	INSTITUCION EDUCATIVA	Muy Alta	2021	FISICO	1.00	1.00	1.00	1.00	1.00	1.00	1.00	1.00	1.00	1.00	1.00	1.00	
						COSTEO S/	22,252.19	22,252.19	22,252.19	22,252.19	22,252.19	502,052.19	55,252.19	50,252.19	55,252.19	22,252.19	22,252.19	22,252.19	
					2022	FISICO	1.00	1.00	1.00	1.00	1.00	1.00	1.00	1.00	1.00	1.00	1.00	1.00	
						COSTEO S/	45,000.00	45,000.00	45,000.00	45,000.00	45,000.00	45,000.00	45,000.00	450,000.00	450,000.00	45,000.00	45,000.00	45,000.00	1
AOI00086700049	COMISIÓN EN SERVICIO PARA EL DESARROLLO DE LA PROMOCIÓN ESCOLAR, CULTURA Y DEPORTE.	160101 - IQUITOS	INSTITUCION EDUCATIVA	Muy Alta	2021	FISICO	1.00	1.00	1.00	1.00	1.00	1.00	1.00	1.00	1.00	1.00	1.00	1.00	
						COSTEO S/	61,383.94	61,383.94	61,383.94	61,383.94	61,383.94	610,383.94	61,383.94	90,383.94	90,383.94	61,383.94	90,383.94	61,383.94	1
					2022	FISICO	1.00	1.00	1.00	1.00	1.00	1.00	1.00	1.00	1.00	1.00	1.00	1.00	
						COSTEO S/	74,112.02	74,112.02	74,112.02	74,112.02	74,112.02	74,112.02	74,112.02	74,112.02	74,112.02	74,112.02	74,112.02	74,112.02	

OEI.11 - Mejorar los servicios de saneamiento en el departamento.

AEI.11.09 -

CODIGO	ACTIVIDAD OPERATIVA	UBIGEO	U.M.	PRIORIDAD	PERIODO MULTIANUAL	PROGRAMACION MENSUAL													TO
						META	01	02	03	04	05	06	07	08	09	10	11	12	
AOI00086700064	ELABORACIÓN DE DOCUMENTOS DE GESTIÓN	160101 - IQUITOS	OFICINA	Media	2020	FISICO	5.00	5.00	5.00	5.00	5.00	5.00	5.00	5.00	5.00	5.00	5.00	5.00	
						COSTEO S/	0.00	0.00	0.00	0.00	0.00	0.00	0.00	0.00	0.00	250,000.00	0.00	0.00	
AOI00086700065	COORDINACIÓN CON EL MINISTERIO DE EDUCACIÓN	160101 - IQUITOS	ENTIDAD	Media	2020	FISICO	0.00	0.00	1.00	0.00	0.00	1.00	0.00	0.00	1.00	0.00	0.00	0.00	
						COSTEO S/	0.00	0.00	0.00	0.00	0.00	0.00	0.00	0.00	25,000.00	0.00	0.00	0.00	
AOI00086700066	CAPACITACIÓN AL PERSONAL	160101 - IQUITOS	PERSONA	Media	2020	FISICO	0.00	5.00	5.00	5.00	10.00	8.00	7.00	5.00	10.00	13.00	8.00	10.00	
						COSTEO S/	0.00	0.00	0.00	0.00	0.00	0.00	250,000.00	0.00	0.00	0.00	0.00	0.00	
AOI00086700067	PAGO OPORTUNO DE ARBITRIOS Y SERVICIOS BÁSICOS DE LA SEDE	160101 - IQUITOS	ENTIDAD	Media	2020	FISICO	1.00	1.00	1.00	1.00	1.00	1.00	1.00	1.00	1.00	1.00	1.00	1.00	

	PRINCIPAL					COSTEO S/	0.00	0.00	0.00	0.00	0.00	0.00	0.00	25,000.00	0.00	0.00	0.00	0.00
AOI00086700209	PROCESOS DE SELECCION	160100 -	PERSONA	Media	2020	FISICO	0.00	3.00	3.00	3.00	2.00	1.00	1.00	1.00	0.00	0.00	0.00	0.00
						COSTEO S/	0.00	0.00	0.00	0.00	25,000.00	0.00	0.00	0.00	0.00	0.00	0.00	0.00

CENTRO DE COSTO: 04.06 -

OEI.07 - Modernizar la gestión pública regional.

AEI.07.01 - Evaluación de instrumentos de gestión; en forma permanente; en el Gobierno Regional de Loreto.

CODIGO	ACTIVIDAD OPERATIVA	UBIGEO	U.M.	PRIORIDAD	PERIODO MULTIANUAL	PROGRAMACION MENSUAL													TO
						META	01	02	03	04	05	06	07	08	09	10	11	12	
AOI00086700079	CAPACITACIÓN A LOS DIRECTORES DE LOS CENTROS Y PROGRAMAS EDUCATIVOS SOBRE APLICACIÓN DE LAS NORMAS DE GESTIÓN DE LOS RECURSOS PROPIOS Y ACTIVIDADES PRODUCTIVAS Y EMPRESARIALES EN LA I.E.P	160101 - IQUITOS	EVENTOS	Muy Alta	2021	FISICO	0.00	1.00	0.00	0.00	0.00	0.00	0.00	0.00	0.00	1.00	0.00	0.00	
						COSTEO S/	0.00	50,000.00	0.00	0.00	0.00	0.00	0.00	0.00	0.00	10,000.00	0.00	0.00	
					2022	FISICO	0.00	1.00	0.00	0.00	0.00	0.00	0.00	0.00	0.00	1.00	0.00	0.00	
						COSTEO S/	0.00	50,000.00	0.00	0.00	0.00	0.00	0.00	0.00	0.00	15,000.00	0.00	0.00	
AOI00086700081	SUPERVISIÓN Y VERIFICACIÓN DE LAS RENDICIONES DE CUENTA DE RECURSOS PROPIOS Y ACTIVIDADES PRODUCTIVAS Y EMPRESARIALES PRESENTADOS POR LOS DIRECTORES DE LAS INSTITUCIONES EDUCATIVAS DE LA DREL	160101 - IQUITOS	INSTITUCION EDUCATIVA	Muy Alta	2021	FISICO	0.00	0.00	0.00	9.00	12.00	9.00	12.00	8.00	12.00	8.00	12.00	8.00	
						COSTEO S/	0.00	0.00	0.00	1,000.00	1,250.00	1,000.00	1,250.00	1,000.00	1,250.00	50,000.00	10,250.00	1,000.00	
					2022	FISICO	0.00	0.00	0.00	9.00	12.00	9.00	12.00	8.00	12.00	8.00	12.00	8.00	
						COSTEO S/	0.00	0.00	0.00	12,000.00	45,000.00	1,000.00	20,250.00	10,000.00	7,500.00	2,500.00	7,500.00	5,000.00	

OEI.11 - Mejorar los servicios de saneamiento en el departamento.

AEI.11.02 - Programa de saneamiento básico integral para la población de zonas rurales.

CODIGO	ACTIVIDAD OPERATIVA	UBIGEO	U.M.	PRIORIDAD	PERIODO MULTIANUAL	PROGRAMACION MENSUAL													TO
						META	01	02	03	04	05	06	07	08	09	10	11	12	
AOI00086700023	SUPERVISIÓN Y MONITOREO DE LA EJECUCIÓN DE INGRESOS Y GASTOS DE LOS RECURSOS PROPIOS, INTERNADOS Y INSTITUCIONES DE EDUCACIÓN BÁSICA REGULAR, CETPROS, CEBAS Y SUPERIORES	160100 -	INSTITUCION EDUCATIVA	Media	2020	FISICO	0.00	1.00	0.00	1.00	0.00	1.00	0.00	1.00	0.00	0.00	1.00	0.00	
						COSTEO S/	0.00	25,000.00	0.00	5,000.00	0.00	0.00	0.00	20,000.00	0.00	0.00	750.00	0.00	

CENTRO DE COSTO: 04.07 -

OEI.07 - Modernizar la gestión pública regional.

AEI.07.01 - Evaluación de instrumentos de gestión; en forma permanente; en el Gobierno Regional de Loreto.

CODIGO	ACTIVIDAD OPERATIVA	UBIGEO	U.M.	PRIORIDAD	PERIODO MULTIANUAL	PROGRAMACION MENSUAL													TO
						META	01	02	03	04	05	06	07	08	09	10	11	12	
AOI00086700083	ELABORACIÓN DE DOCUMENTOS DE GESTIÓN	160101 - IQUITOS	OFICINA	Alta	2021	FISICO	1.00	0.00	0.00	0.00	0.00	0.00	1.00	0.00	0.00	0.00	0.00	0.00	
						COSTEO S/	8,000.00	0.00	0.00	0.00	0.00	0.00	9,038.50	0.00	0.00	0.00	0.00	0.00	
					2022	FISICO	1.00	0.00	0.00	0.00	0.00	0.00	1.00	0.00	0.00	0.00	0.00	0.00	
						COSTEO S/	15,000.00	0.00	0.00	0.00	0.00	0.00	10,000.00	0.00	0.00	0.00	0.00	0.00	
AOI00086700084	CONCILIACIÓN FINANCIERA DE CUENTAS DE ENLACE	160101 - IQUITOS	OFICINA	Alta	2021	FISICO	0.00	1.00	0.00	0.00	0.00	0.00	1.00	0.00	0.00	0.00	0.00	0.00	
						COSTEO S/	0.00	25,000.00	0.00	0.00	0.00	0.00	25,000.00	0.00	0.00	0.00	0.00	0.00	
					2022	FISICO	0.00	1.00	0.00	0.00	0.00	0.00	1.00	0.00	0.00	0.00	0.00	0.00	
						COSTEO S/	0.00	19,050.00	0.00	0.00	0.00	0.00	20,000.00	0.00	0.00	0.00	0.00	0.00	
AOI00086700085	CAPACITACIÓN AL PERSONAL	160101 - IQUITOS	PERSONA	Muy Alta	2021	FISICO	0.00	0.00	0.00	2.00	0.00	2.00	0.00	0.00	1.00	0.00	1.00	0.00	
						COSTEO S/	0.00	0.00	0.00	2,300.00	0.00	2,000.00	0.00	0.00	2,500.00	0.00	3,000.00	0.00	
					2022	FISICO	0.00	0.00	0.00	2.00	0.00	2.00	0.00	0.00	1.00	0.00	1.00	0.00	
						COSTEO S/	0.00	0.00	0.00	2,300.00	0.00	25,000.00	0.00	0.00	3,000.00	0.00	3,000.00	0.00	

OEI.11 - Mejorar los servicios de saneamiento en el departamento.

AEI.11.02 - Programa de saneamiento básico integral para la población de zonas rurales.

CODIGO	ACTIVIDAD OPERATIVA	UBIGEO	U.M.	PRIORIDAD	PERIODO MULTIANUAL	PROGRAMACION MENSUAL													TO
						META	01	02	03	04	05	06	07	08	09	10	11	12	
AOI00086700027	ELABORACIÓN DE DOCUMENTOS DE GESTIÓN	160101 - IQUITOS	OFICINA	Media	2020	FISICO	1.00	0.00	0.00	0.00	0.00	0.00	1.00	0.00	1.00	0.00	0.00	0.00	
						COSTEO S/	5,000.00	0.00	0.00	0.00	0.00	0.00	5,000.00	0.00	4,264.20	0.00	0.00	0.00	
AOI00086700028	CONCILIACIÓN FINANCIERA DE CUENTAS DE ENLACE	160101 - IQUITOS	OFICINA	Media	2020	FISICO	0.00	1.00	0.00	0.00	0.00	0.00	1.00	0.00	0.00	0.00	0.00	0.00	
						COSTEO S/	0.00	0.00	0.00	0.00	0.00	0.00	0.00	0.00	0.00	0.00	0.00	0.00	
AOI00086700055	CAPACITACIÓN AL PERSONAL	160101 - IQUITOS	PERSONA	Media	2020	FISICO	0.00	0.00	0.00	2.00	0.00	2.00	0.00	0.00	1.00	0.00	1.00	0.00	
						COSTEO S/	0.00	0.00	0.00	5,000.00	0.00	0.00	0.00	0.00	750.00	0.00	0.00	0.00	

CENTRO DE COSTO: 04.08 -

OEI.07 - Modernizar la gestión pública regional.

AEI.07.01 - Evaluación de instrumentos de gestión; en forma permanente; en el Gobierno Regional de Loreto.

CODIGO	ACTIVIDAD OPERATIVA	UBIGEO	U.M.	PRIORIDAD	PERIODO MULTIANUAL	PROGRAMACION MENSUAL													TO
						META	01	02	03	04	05	06	07	08	09	10	11	12	
AOI00086700012	CAPACITACIÓN DE DIRECTORES DE LAS INSTITUCIONES EDUCATIVAS URBANAS DE LA UGEL MAYNAS EN TEMAS DE INVENTARIO FÍSICO DE BIENES MUEBLES.	160101 - IQUITOS	DOCENTE CAPACITADO	Alta	2021	FISICO	0.00	100.00	0.00	0.00	0.00	1.00	0.00	0.00	0.00	0.00	0.00	0.00	
						COSTEO S/	0.00	20,000.00	0.00	0.00	0.00	25,000.00	0.00	0.00	0.00	0.00	0.00	0.00	
					2022	FISICO	0.00	100.00	0.00	0.00	0.00	0.00	0.00	0.00	0.00	0.00	0.00	0.00	
						COSTEO S/	0.00	35,000.00	0.00	0.00	0.00	0.00	0.00	0.00	0.00	0.00	0.00	0.00	
AOI00086700013	VERIFICACIÓN DE LOS BIENES MUEBLES EN LAS INSTITUCIONES EDUCATIVAS RURALES DE LA UGEL MAYNAS.	160101 - IQUITOS	ESCUELAS DE CAMPO	Muy Alta	2021	FISICO	0.00	0.00	0.00	0.00	0.00	10.00	0.00	0.00	15.00	15.00	5.00	0.00	
						COSTEO S/	0.00	0.00	0.00	0.00	0.00	35,037.50	0.00	0.00	4,000.00	40,000.00	2,000.00	0.00	
					2022	FISICO	0.00	0.00	0.00	0.00	0.00	10.00	0.00	0.00	15.00	15.00	5.00	0.00	
						COSTEO S/	0.00	0.00	0.00	0.00	0.00	3,000.00	0.00	0.00	40,000.00	4,000.00	2,864.00	0.00	

CENTRO DE COSTO: 04.09 -

OEI.07 - Modernizar la gestión pública regional.

AEI.07.01 - Evaluación de instrumentos de gestión; en forma permanente; en el Gobierno Regional de Loreto.

CODIGO	ACTIVIDAD OPERATIVA	UBIGEO	U.M.	PRIORIDAD	PERIODO MULTIANUAL	PROGRAMACION MENSUAL													TO
						META	01	02	03	04	05	06	07	08	09	10	11	12	
AOI00086700087	ACTIVIDADES INTERNAS DE LA DIRECCIÓN REGIONAL DE EDUCACIÓN - LORETO	160101 - IQUITOS	ACTIVIDAD EFECTUADA	Muy Alta	2021	FISICO	0.00	0.00	1.00	1.00	1.00	1.00	1.00	1.00	1.00	1.00	1.00	1.00	
						COSTEO S/	0.00	0.00	1,000.00	1,000.00	1,000.00	2,000.00	1,000.00	2,500.00	1,393.48	1,713.04	2,000.00	2,000.00	
					2022	FISICO	0.00	1.00	1.00	1.00	1.00	1.00	1.00	1.00	1.00	1.00	1.00	1.00	
						COSTEO S/	0.00	17,688.68	1,000.00	1,400.00	1,000.00	2,000.00	1,000.00	2,500.00	3,000.00	1,464.00	2,000.00	2,000.00	

CENTRO DE COSTO: 04.10 -

OEI.03 - Mejorar el acceso a los servicios de educación de la población.

AEI.03.05 - Infraestructura educativa adecuada para estudiantes.

CODIGO	ACTIVIDAD OPERATIVA	UBIGEO	U.M.	PRIORIDAD	PERIODO MULTIANUAL	PROGRAMACION MENSUAL													TO
						META	01	02	03	04	05	06	07	08	09	10	11	12	
AOI00086700027	EVALUACIÓN IN SITU DE LOCALES EDUCATIVOS PARA LA TOMA DE INVENTARIO FÍSICO DE BIENES PATRIMONIALES (BIENES INMUEBLES), EN LA PROVINCIA DE MAYNAS	160101 - IQUITOS	ESCUELAS DE CAMPO	Muy Alta	2021	FISICO	120.00	120.00	120.00	120.00	120.00	120.00	118.00	110.00	110.00	110.00	0.00	0.00	
						COSTEO S/	200.00	200.00	200.00	200.00	20,000.00	200.00	200.00	200.00	100,000.00	200.00	0.00	0.00	
					2022	FISICO	120.00	120.00	120.00	120.00	120.00	120.00	118.00	110.00	110.00	110.00	0.00	0.00	
						COSTEO S/	200.00	20,000.00	200.00	200.00	200.00	200.00	200.00	200.00	1,000.00	200.00	0.00	0.00	
AOI00086700028	SUPERVICION IN SITU DE LOCALES EDUCATIVOS EN MANTENIMIENTO	160100 -	LOCAL ESCOLAR	Muy Alta	2021	FISICO	120.00	120.00	120.00	120.00	120.00	120.00	118.00	110.00	110.00	110.00	0.00	0.00	
						COSTEO S/	200.00	200.00	100.00	100.00	1,000.00	100.00	100.00	1,000.00	1,000.00	1,000.00	0.00	0.00	
					2022	FISICO	120.00	120.00	120.00	120.00	120.00	120.00	118.00	110.00	110.00	110.00	0.00	0.00	

						COSTEO S/	200.00	200.00	10,000.00	100.00	100.00	100.00	100.00	100.00	100.00	100.00	0.00	0.00
AOI00086700029	VERIFICACIÓN IN SITU, PARA OTORGAR LAS CONSTANCIAS DE PRIORIDAD EN MEJORAS DE INFRAESTRUCTURA, CONSTRUCCIÓN, REFACCIÓN Y MANTENIMIENTO.	160100 -	LOCAL ESCOLAR	Muy Alta	2021	FISICO	2.00	2.00	2.00	1.00	1.00	1.00	1.00	1.00	1.00	1.00	1.00	1.00
						COSTEO S/	40.00	40.00	40.00	20.00	20.00	20.00	20.00	20.00	20.00	20.00	20.00	20.00
					2022	FISICO	2.00	2.00	2.00	1.00	1.00	1.00	1.00	1.00	1.00	1.00	1.00	1.00
						COSTEO S/	40.00	40.00	40.00	20.00	20.00	20.00	2,000.00	20.00	2,000.00	20.00	2,000.00	20.00
AOI00086700030	VERIFICACIÓN Y EVALUACIÓN DE OBRAS EJECUTADAS POR OTRAS ENTIDADES PARA SU RECEPCIÓN Y TRANSPARENCIA AL SECTOR EDUCACIÓN	160100 -	LOCAL ESCOLAR	Muy Alta	2021	FISICO	1.00	1.00	1.00	1.00	1.00	1.00	1.00	1.00	1.00	1.00	1.00	0.00
						COSTEO S/	500.00	500.00	200.00	200.00	200.00	200.00	200.00	200.00	200.00	200.00	200.00	0.00
					2022	FISICO	1.00	1.00	1.00	1.00	1.00	1.00	1.00	1.00	1.00	1.00	1.00	0.00
						COSTEO S/	500.00	500.00	200.00	200.00	200.00	200.00	200.00	200.00	200.00	200.00	200.00	0.00
AOI00086700031	EVALUACIONES PERIÓDICAS A LOCALES EDUCATIVOS EN ESTADO DE EMERGENCIA A NIVEL REGIONAL (ALTO, MEDIANO Y BAJO RIESGO), PARA MEJORAS EN INFRAESTRUCTURA; POR ONG Y OTROS.	160100 -	LOCAL ESCOLAR	Muy Alta	2021	FISICO	0.00	2.00	2.00	2.00	2.00	1.00	1.00	1.00	1.00	0.00	0.00	0.00
						COSTEO S/	0.00	300.00	300.00	150.00	150.00	100.00	100.00	100.00	100.00	0.00	0.00	0.00
					2022	FISICO	0.00	2.00	2.00	2.00	2.00	1.00	1.00	1.00	1.00	0.00	0.00	0.00
						COSTEO S/	0.00	300.00	300.00	150.00	150.00	100.00	100.00	100.00	100.00	0.00	0.00	0.00
AOI00086700032	EVALUACIONES E INSPECCIONES A I.E. PARA CREACIONES, REUBICACIONES, CIERRES Y A I.S.T.; I.S.P. PARA OTORGAR METAS DE INGRESANTES Y REVALIDACIONES.	160100 -	INSTITUCION EDUCATIVA	Muy Alta	2021	FISICO	0.00	0.00	1.00	0.00	1.00	0.00	1.00	0.00	0.00	0.00	0.00	0.00
						COSTEO S/	0.00	0.00	600.00	0.00	3,500.00	0.00	3,500.00	0.00	0.00	0.00	0.00	0.00
					2022	FISICO	0.00	0.00	1.00	0.00	1.00	0.00	1.00	0.00	0.00	0.00	0.00	0.00
						COSTEO S/	0.00	0.00	600.00	0.00	350.00	0.00	750.00	0.00	0.00	0.00	0.00	0.00
AOI00086700033	MONITORIO Y EVALUACIONES EN LAS DIFERENTES UNIDADES DE GESTIÓN EDUCATIVA LOCAL (UGEL) A NIVEL REGIONAL	160100 -	LOCAL	Muy Alta	2021	FISICO	0.00	0.00	0.00	0.00	0.00	0.00	1.00	0.00	1.00	0.00	1.00	0.00
						COSTEO S/	0.00	0.00	0.00	0.00	0.00	0.00	800.00	0.00	800.00	0.00	800.00	0.00
					2022	FISICO	0.00	0.00	0.00	0.00	0.00	0.00	1.00	0.00	1.00	0.00	1.00	0.00
						COSTEO S/	0.00	0.00	0.00	0.00	0.00	0.00	800.00	0.00	800.00	0.00	800.00	0.00
AOI00086700035	REALIZAR EL SANEAMIENTO FÍSICO LEGAL Y RECTIFICACIÓN DE ÁREAS DE TERRENO E INMUEBLES DE GRAN MAGNITUD E INSCRIPCIÓN DE LOS RR.PP	160100 -	TERRENO	Muy Alta	2021	FISICO	2.00	0.00	2.00	1.00	0.00	1.00	1.00	1.00	1.00	0.00	0.00	0.00
						COSTEO S/	800.00	0.00	600.00	400.00	0.00	400.00	400.00	400.00	1,000.00	0.00	0.00	0.00
					2022	FISICO	2.00	0.00	2.00	1.00	0.00	1.00	1.00	1.00	1.00	0.00	0.00	0.00
						COSTEO S/	800.00	0.00	600.00	400.00	0.00	400.00	400.00	400.00	400.00	0.00	0.00	0.00
AOI00086700036	CAPACITACIÓN EN SANEAMIENTO Y TRANSPARENCIA DE I.E. A LOS ESPECIALISTAS DE INFRAESTRUCTURA DE LAS UGEL Y A DIRECTORES DE II.EE.	160101 - IQUITOS	DIRECTOR	Muy Alta	2021	FISICO	0.00	0.00	0.00	0.00	0.00	0.00	0.00	0.00	1.00	0.00	0.00	0.00
						COSTEO S/	0.00	0.00	0.00	0.00	0.00	0.00	0.00	0.00	15,000.00	0.00	0.00	0.00
					2022	FISICO	0.00	0.00	0.00	0.00	0.00	0.00	0.00	0.00	1.00	0.00	0.00	0.00
						COSTEO S/	0.00	0.00	0.00	0.00	0.00	0.00	0.00	0.00	50,000.00	0.00	0.00	0.00
AOI00086700038	CAPACITACIÓN EN MANTENIMIENTO DE I.E. A LOS ESPECIALISTAS DE INFRAESTRUCTURA DE LAS UGEL Y A DIRECTORES DE II.EE.	160101 - IQUITOS	CAPACITACION	Muy Alta	2021	FISICO	0.00	1.00	0.00	0.00	0.00	0.00	0.00	0.00	0.00	0.00	0.00	0.00
						COSTEO S/	0.00	25,000.00	0.00	0.00	0.00	0.00	0.00	0.00	0.00	0.00	0.00	0.00
					2022	FISICO	0.00	1.00	0.00	0.00	0.00	0.00	0.00	0.00	0.00	0.00	0.00	0.00
						COSTEO S/	0.00	90,000.00	0.00	0.00	0.00	0.00	0.00	0.00	0.00	0.00	0.00	0.00

OEI.11 - Mejorar los servicios de saneamiento en el departamento.

AEI.11.02 - Programa de saneamiento básico integral para la población de zonas rurales.

CODIGO	ACTIVIDAD OPERATIVA	UBIGEO	U.M.	PRIORIDAD	PERIODO MULTIANUAL	PROGRAMACION MENSUAL													TO
						META	01	02	03	04	05	06	07	08	09	10	11	12	
AOI00086700129	CAPACITACION A DOCENTES DE INSTITUCIONES EDUCATIVAS EN EL TEMA DE INVENTARIO DE BIENES MUEBLES E INMUEBLES.	160101 - IQUITOS	PERSONA ACREDITADA	Media	2020	FISICO	0.00	0.00	0.00	0.00	2.00	0.00	0.00	0.00	0.00	0.00	0.00	0.00	
						COSTEO S/	0.00	0.00	0.00	0.00	8,000.00	0.00	0.00	0.00	0.00	0.00	0.00	0.00	

AOI00086700130	GESTION ADMINISTRATIVA(SINSERAMIENTO DE INFORMACION DE LOS BIENES DE CAPITAL DE LA SEDE CENTRAL DREL,UGEL MAYNAS,ARCHIVO CENTRAL ,ALMACEN)	160101 - IQUITOS	REPORTE	Media	2020	FISICO	0.00	0.00	0.00	0.00	0.00	2,000.00	2,000.00	0.00	0.00	0.00	0.00	0.00
						COSTEO S/	0.00	0.00	0.00	0.00	0.00	5,000.00	0.00	2,750.00	0.00	0.00	0.00	0.00

CENTRO DE COSTO: 05.01 -

OEI.03 - Mejorar el acceso a los servicios de educación de la población.

AEI.03.01 - Modalidades de educación diferenciadas para la población.

CODIGO	ACTIVIDAD OPERATIVA	UBIGEO	U.M.	PRIORIDAD	PERIODO MULTIANUAL	PROGRAMACION MENSUAL													TO
						META	01	02	03	04	05	06	07	08	09	10	11	12	
AOI00086700101	SANEAMIENTO FISICO Y LEGAL DE LOS TERRENOS PARA SERVICIOS DE EDUCACION INICIAL	160700 -	INSCRIPCION	Alta	2021	FISICO	0.00	0.00	8,000.00	13,092.00	13,092.00	13,092.00	13,092.00	13,092.00	13,092.00	13,092.00	9,000.00	9,177.00	
						COSTEO S/	0.00	0.00	8,000.00	13,092.00	13,092.00	13,092.00	13,092.00	13,092.00	13,092.00	13,092.00	9,000.00	9,177.00	
					2022	FISICO	0.00	0.00	8,000.00	13,092.00	13,092.00	13,092.00	13,092.00	13,092.00	13,092.00	13,092.00	9,000.00	9,177.00	
						COSTEO S/	0.00	0.00	8,000.00	13,092.00	13,092.00	13,092.00	13,092.00	13,092.00	13,092.00	13,092.00	9,000.00	9,177.00	
AOI00086700102	SANEAMIENTO FISICO Y LEGAL DE LOS TERRENOS PARA INSTITUCIONES EDUCATIVAS NUEVAS DE EDUCACION SECUNDARIA	160400 -	INSCRIPCION	Alta	2021	FISICO	0.00	0.00	0.00	0.00	7,000.00	0.00	0.00	0.00	0.00	7,002.00	0.00	0.00	
						COSTEO S/	0.00	0.00	0.00	0.00	7,000.00	0.00	0.00	0.00	0.00	7,002.00	0.00	0.00	
					2022	FISICO	0.00	0.00	0.00	0.00	7,000.00	0.00	0.00	0.00	0.00	7,002.00	0.00	0.00	
						COSTEO S/	0.00	0.00	0.00	0.00	7,000.00	0.00	0.00	0.00	0.00	7,002.00	0.00	0.00	
AOI00086700103	PROMOCIÓN Y DIFUSIÓN PARA EL FORTALECIMIENTO DE LA DEMANDA DE SERVICIOS DE CALIDAD EN EDUCACIÓN SECUNDARIA	160700 -	PROMOCION	Alta	2021	FISICO	0.00	0.00	15,000.00	0.00	0.00	10,000.00	0.00	14,000.00	0.00	1,520.00	0.00	0.00	
						COSTEO S/	0.00	0.00	15,000.00	0.00	0.00	10,000.00	0.00	14,000.00	0.00	1,520.00	0.00	0.00	
					2022	FISICO	0.00	0.00	15,000.00	0.00	0.00	10,000.00	0.00	14,000.00	0.00	1,520.00	0.00	0.00	
						COSTEO S/	0.00	0.00	15,000.00	0.00	0.00	10,000.00	0.00	14,000.00	0.00	1,520.00	0.00	0.00	
AOI00086700104	EVALUACIÓN DE ALTERNATIVAS DE SERVICIO DE EDUCACIÓN SECUNDARIA	160400 -	DOCENTE	Alta	2021	FISICO	0.00	0.00	0.00	255,607.00	0.00	0.00	0.00	0.00	0.00	0.00	0.00	0.00	
						COSTEO S/	0.00	0.00	0.00	255,607.00	0.00	0.00	0.00	0.00	0.00	0.00	0.00	0.00	
					2022	FISICO	0.00	0.00	0.00	255,607.00	0.00	0.00	0.00	0.00	0.00	0.00	0.00	0.00	
						COSTEO S/	0.00	0.00	0.00	255,607.00	0.00	0.00	0.00	0.00	0.00	0.00	0.00	0.00	
AOI00086700105	GESTION DE EXPEDIENTES DE OFERTA Y DEMANDA DE SERVICIOS EDUCATIVOS DE EDUCACION INICIAL	160100 -	EXPEDIENTE TECNICO	Alta	2021	FISICO	0.00	0.00	0.00	80,000.00	120,000.00	60,000.00	0.00	55,000.00	0.00	9,030.00	0.00	0.00	
						COSTEO S/	0.00	0.00	0.00	80,000.00	120,000.00	60,000.00	0.00	55,000.00	0.00	9,030.00	0.00	0.00	
					2022	FISICO	0.00	0.00	0.00	80,000.00	120,000.00	60,000.00	0.00	55,000.00	0.00	9,030.00	0.00	0.00	
						COSTEO S/	0.00	0.00	0.00	80,000.00	120,000.00	60,000.00	0.00	55,000.00	0.00	9,030.00	0.00	0.00	
AOI00086700106	GESTION PARA LA OPERACION Y ACONDICIONAMIENTO BASICO DEL SERVICIO DE EDUCACION INICIAL GENERADO POR EL PROGRAMA	160100 -	INSTITUCION EDUCATIVA	Muy Alta	2021	FISICO	0.00	0.00	52,440.00	0.00	185,000.00	0.00	47,000.00	150,000.00	0.00	12,958.00	0.00	0.00	
						COSTEO S/	0.00	0.00	52,440.00	0.00	185,000.00	0.00	47,000.00	150,000.00	0.00	12,958.00	0.00	0.00	
					2022	FISICO	0.00	0.00	52,440.00	0.00	185,000.00	0.00	47,000.00	150,000.00	0.00	12,958.00	0.00	0.00	
						COSTEO S/	0.00	0.00	52,440.00	0.00	185,000.00	0.00	47,000.00	150,000.00	0.00	12,958.00	0.00	0.00	

OEI.08 - Incrementar la competitividad productiva en el departamento.

AEI.08.01 - Programa de fortalecimiento de capacidades oportuno para los productores.

CODIGO	ACTIVIDAD OPERATIVA	UBIGEO	U.M.	PRIORIDAD	PERIODO MULTIANUAL	PROGRAMACION MENSUAL													TO
						META	01	02	03	04	05	06	07	08	09	10	11	12	
AOI00086700030	SANEAMIENTO FISICO Y LEGAL DE LOS TERRENOS PARA SERVICIOS DE EDUCACION INICIAL	160100 -	TERRENO	Media	2020	FISICO	0.00	0.00	0.00	0.00	0.00	15.00	0.00	0.00	0.00	0.00	0.00	0.00	
						COSTEO S/	0.00	0.00	0.00	0.00	0.00	117,821.00	0.00	0.00	0.00	0.00	0.00	0.00	
AOI00086700042	GESTION PARA LA OPERACION Y ACONDICIONAMIENTO BASICO DEL SERVICIO DE EDUCACION INICIAL GENERADO POR EL PROGRAMA	160100 -	INSTITUCION EDUCATIVA	Media	2020	FISICO	0.00	0.00	0.00	20.00	0.00	0.00	0.00	0.00	0.00	0.00	0.00	0.00	
						COSTEO S/	0.00	0.00	0.00	396,398.00	0.00	0.00	0.00	0.00	0.00	0.00	0.00	0.00	

AEI.08.03 - Promoción de las buenas prácticas de manufactura; de manera permanente; para actores de la cadena agroalimentaria del departamento.

CODIGO	ACTIVIDAD OPERATIVA	UBIGEO	U.M.	PRIORIDAD	PERIODO MULTIANUAL	PROGRAMACION MENSUAL													TO
						META	01	02	03	04	05	06	07	08	09	10	11	12	
AOI00086700043	SANEAMIENTO FISICO Y LEGAL DE LOS TERRENOS PARA INSTITUCIONES EDUCATIVAS NUEVAS DE EDUCACION SECUNDARIA..	160100 -	TERRENO	Muy Alta	2020	FISICO	0.00	3.00	0.00	0.00	0.00	0.00	0.00	0.00	0.00	0.00	0.00	0.00	
						COSTEO S/	0.00	14,002.00	0.00	0.00	0.00	0.00	0.00	0.00	0.00	0.00	0.00	0.00	
AOI00086700044	PROMOCION Y DIFUSION PARA EL FORTALECIMIENTO DE LA DEMANDA DE SERVICIOS DE CALIDAD EN EDUCACION SECUNDARIA	160100 -	FAMILIA	Media	2020	FISICO	0.00	0.00	0.00	0.00	990.00	0.00	0.00	0.00	0.00	0.00	0.00	0.00	
						COSTEO S/	0.00	0.00	0.00	0.00	40,520.00	0.00	0.00	0.00	0.00	0.00	0.00	0.00	
AOI00086700045	GESTION PARA LA OPERACION Y ACONDICIONAMIENTO BASICO DEL SERVICIO DE EDUCACION SECUNDARIA GENERADO POR EL PROGRAMA	160100 -	INSTITUCION EDUCATIVA	Media	2020	FISICO	0.00	0.00	1.00	0.00	0.00	0.00	0.00	0.00	0.00	0.00	0.00	0.00	
						COSTEO S/	0.00	0.00	29,935.00	0.00	0.00	0.00	0.00	0.00	0.00	0.00	0.00	0.00	
AOI00086700222	EVALUACION DE ALTERNATIVAS DE SERVICIO EN EDUCACION SECUNDARIA	160100 -	ESTUDIO	Muy Alta	2020	FISICO	0.00	0.00	1.00	0.00	0.00	0.00	0.00	0.00	0.00	0.00	0.00	0.00	
						COSTEO S/	0.00	0.00	255,607.00	0.00	0.00	0.00	0.00	0.00	0.00	0.00	0.00	0.00	
AOI00086700223	GESTION DE EXPEDIENTES DE OFERTA Y DEMANDA DE SERVICIOS EDUCATIVOS EN EDUCACION INICIAL	160100 -	INSTITUCION EDUCATIVA	Muy Alta	2020	FISICO	0.00	0.00	33.00	0.00	0.00	0.00	0.00	0.00	0.00	0.00	0.00	0.00	
						COSTEO S/	0.00	0.00	48,550.00	0.00	0.00	0.00	0.00	0.00	0.00	0.00	0.00	0.00	

CENTRO DE COSTO: 05.02 -

OEI.07 - Modernizar la gestión pública regional.

AEI.07.03 - Fiscalización de procesos de planeamiento; en forma permanente; en el Gobierno Regional de Loreto.

CODIGO	ACTIVIDAD OPERATIVA	UBIGEO	U.M.	PRIORIDAD	PERIODO MULTIANUAL	PROGRAMACION MENSUAL													TO
						META	01	02	03	04	05	06	07	08	09	10	11	12	
AOI00086700118	ASISTENCIA TECNICA EN EL SEGUIMIENTO Y EVALUACION DEL PLAN OPERATIVO INSTITUCIONAL EN UGEL NAUTA	160301 - NAUTA	INSTITUCION	Alta	2021	FISICO	0.00	1.00	0.00	0.00	0.00	0.00	0.00	0.00	0.00	0.00	0.00	0.00	
						COSTEO S/	0.00	50,000.00	0.00	0.00	0.00	0.00	0.00	0.00	0.00	0.00	0.00	0.00	
					2022	FISICO	0.00	1.00	0.00	0.00	0.00	0.00	0.00	0.00	0.00	0.00	0.00	0.00	
						COSTEO S/	0.00	100,500.00	0.00	0.00	0.00	0.00	0.00	0.00	0.00	0.00	0.00	0.00	
AOI00086700119	ASISTENCIA TECNICA EN EL SEGUIMIENTO Y EVALUACION DEL PLAN OPERATIVO INSTITUCIONAL EN UGEL REQUENA	160501 - REQUENA	INSTITUCION	Alta	2021	FISICO	0.00	0.00	0.00	1.00	0.00	0.00	0.00	0.00	0.00	0.00	0.00	0.00	
						COSTEO S/	0.00	0.00	0.00	30,000.00	0.00	0.00	0.00	0.00	0.00	0.00	0.00	0.00	
					2022	FISICO	0.00	0.00	0.00	1.00	0.00	0.00	0.00	0.00	0.00	0.00	0.00	0.00	
						COSTEO S/	0.00	0.00	0.00	20,000.00	0.00	0.00	0.00	0.00	0.00	0.00	0.00	0.00	
AOI00086700120	ASISTENCIA TÉCNICA EN EL SEGUIMIENTO Y EVALUACIÓN DEL PLAN OPERATIVO INSTITUCIONAL EN UGEL RAMÓN CASTILLA	160401 - RAMON CASTILLA	INSTITUCION	Alta	2021	FISICO	0.00	0.00	0.00	0.00	0.00	1.00	0.00	0.00	0.00	0.00	0.00	0.00	
						COSTEO S/	0.00	0.00	0.00	0.00	0.00	20,537.50	0.00	0.00	0.00	0.00	0.00	0.00	
					2022	FISICO	0.00	0.00	0.00	0.00	0.00	1.00	0.00	0.00	0.00	0.00	0.00	0.00	
						COSTEO S/	0.00	0.00	0.00	0.00	0.00	20,000.00	0.00	0.00	0.00	0.00	0.00	0.00	
AOI00086700121	ASISTENCIA TÉCNICA EN EL SEGUIMIENTO Y EVALUACIÓN DEL PLAN OPERATIVO INSTITUCIONAL EN UGEL DATEM DEL MARAÑON	160701 - BARRANCA	INSTITUCION	Alta	2021	FISICO	0.00	0.00	0.00	0.00	0.00	0.00	0.00	1.00	0.00	0.00	0.00	0.00	
						COSTEO S/	0.00	0.00	0.00	0.00	0.00	0.00	0.00	35,000.00	0.00	0.00	0.00	0.00	
					2022	FISICO	0.00	0.00	0.00	0.00	0.00	0.00	0.00	1.00	0.00	0.00	0.00	0.00	
						COSTEO S/	0.00	0.00	0.00	0.00	0.00	0.00	0.00	35,000.00	0.00	0.00	0.00	0.00	
AOI00086700122	ASISTENCIA TÉCNICA EN EL SEGUIMIENTO Y EVALUACIÓN DEL PLAN OPERATIVO INSTITUCIONAL EN UGEL ALTO AMAZONAS	160201 - YURIMAGUAS	INSTITUCION	Alta	2021	FISICO	0.00	0.00	0.00	0.00	0.00	0.00	0.00	0.00	1.00	0.00	0.00	0.00	
						COSTEO S/	0.00	0.00	0.00	0.00	0.00	0.00	0.00	0.00	20,000.00	0.00	0.00	0.00	
					2022	FISICO	0.00	0.00	0.00	0.00	0.00	0.00	0.00	0.00	1.00	0.00	0.00	0.00	

						COSTEO S/	0.00	0.00	0.00	0.00	0.00	0.00	0.00	0.00	10,064.00	0.00	0.00	0.00
AOI00086700123	ASISTENCIA TÉCNICA EN EL SEGUIMIENTO Y EVALUACIÓN DEL PLAN OPERATIVO INSTITUCIONAL EN UGEL CONTAMANA	160601 - CONTAMANA	INSTITUCION	Alta	2021	FISICO	0.00	0.00	0.00	0.00	0.00	0.00	0.00	0.00	0.00	1.00	0.00	0.00
						COSTEO S/	0.00	0.00	0.00	0.00	0.00	0.00	0.00	0.00	0.00	20,000.00	0.00	0.00
					2022	FISICO	0.00	0.00	0.00	0.00	0.00	0.00	0.00	0.00	0.00	1.00	0.00	0.00
						COSTEO S/	0.00	0.00	0.00	0.00	0.00	0.00	0.00	0.00	0.00	20,000.00	0.00	0.00
AOI00086700124	ASISTENCIA TÉCNICA EN EL SEGUIMIENTO Y EVALUACIÓN DEL PLAN OPERATIVO INSTITUCIONAL EN UGEL PUTUMAYO	160801 - PUTUMAYO	INSTITUCION	Alta	2021	FISICO	0.00	0.00	0.00	0.00	0.00	0.00	0.00	0.00	0.00	0.00	1.00	0.00
						COSTEO S/	0.00	0.00	0.00	0.00	0.00	0.00	0.00	0.00	0.00	0.00	30,000.00	0.00
					2022	FISICO	0.00	0.00	0.00	0.00	0.00	0.00	0.00	0.00	0.00	0.00	1.00	0.00
						COSTEO S/	0.00	0.00	0.00	0.00	0.00	0.00	0.00	0.00	0.00	0.00	30,000.00	0.00

OEI.11 - Mejorar los servicios de saneamiento en el departamento.

AEI.11.07 -

CODIGO	ACTIVIDAD OPERATIVA	UBIGEO	U.M.	PRIORIDAD	PERIODO MULTIANUAL	PROGRAMACION MENSUAL													TO
						META	01	02	03	04	05	06	07	08	09	10	11	12	
AOI00086700031	ASISTENCIA TECNICA EN EL SEGUIMIENTO Y EVALUACION DEL PLAN OPERATIVO INSTITUCIONAL EN UGEL NAUTA	160301 - NAUTA	INSTITUCION	Media	2020	FISICO	0.00	1.00	0.00	0.00	0.00	0.00	0.00	0.00	0.00	0.00	1.00	0.00	
						COSTEO S/	0.00	0.00	0.00	0.00	0.00	0.00	0.00	0.00	0.00	0.00	10,000.00	0.00	
AOI00086700032	ASISTENCIA TECNICA EN EL SEGUIMIENTO Y EVALUACION DEL PLAN OPERATIVO INSTITUCIONAL EN UGEL REQUENA	160501 - REQUENA	INSTITUCION	Media	2020	FISICO	0.00	0.00	0.00	1.00	0.00	0.00	0.00	0.00	0.00	0.00	0.00	0.00	
						COSTEO S/	0.00	0.00	0.00	30,000.00	0.00	0.00	0.00	0.00	0.00	0.00	0.00	0.00	
AOI00086700033	ASISTENCIA TÉCNICA EN EL SEGUIMIENTO Y EVALUACIÓN DEL PLAN OPERATIVO INSTITUCIONAL EN UGEL RAMÓN CASTILLA	160401 - RAMON CASTILLA	INSTITUCION	Media	2020	FISICO	0.00	0.00	0.00	0.00	0.00	1.00	0.00	0.00	0.00	0.00	0.00	0.00	
						COSTEO S/	0.00	0.00	0.00	0.00	0.00	50,000.00	0.00	0.00	0.00	0.00	0.00	0.00	
AOI00086700034	ASISTENCIA TÉCNICA EN EL SEGUIMIENTO Y EVALUACIÓN DEL PLAN OPERATIVO INSTITUCIONAL EN UGEL DATEM DEL MARAÑON	160701 - BARRANCA	INSTITUCION	Media	2020	FISICO	0.00	0.00	0.00	0.00	0.00	0.00	0.00	1.00	0.00	0.00	0.00	0.00	
						COSTEO S/	0.00	0.00	0.00	0.00	0.00	0.00	0.00	7,500.00	0.00	0.00	0.00	0.00	
AOI00086700035	ASISTENCIA TÉCNICA EN EL SEGUIMIENTO Y EVALUACIÓN DEL PLAN OPERATIVO INSTITUCIONAL EN UGEL ALTO AMAZONAS	160201 - YURIMAGUAS	INSTITUCION	Media	2020	FISICO	0.00	0.00	0.00	0.00	0.00	0.00	0.00	0.00	1.00	0.00	0.00	0.00	
						COSTEO S/	0.00	0.00	0.00	0.00	0.00	0.00	0.00	0.00	5,000.00	0.00	0.00	0.00	
AOI00086700036	ASISTENCIA TÉCNICA EN EL SEGUIMIENTO Y EVALUACIÓN DEL PLAN OPERATIVO INSTITUCIONAL EN UGEL CONTAMANA	160601 - CONTAMANA	INSTITUCION	Media	2020	FISICO	0.00	0.00	0.00	0.00	0.00	0.00	0.00	0.00	0.00	1.00	0.00	0.00	
						COSTEO S/	0.00	0.00	0.00	0.00	0.00	0.00	0.00	0.00	0.00	500.00	0.00	0.00	
AOI00086700037	ASISTENCIA TÉCNICA EN EL SEGUIMIENTO Y EVALUACIÓN DEL PLAN OPERATIVO INSTITUCIONAL EN UGEL PUTUMAYO	160801 - PUTUMAYO	INSTITUCION	Media	2020	FISICO	0.00	0.00	0.00	0.00	0.00	0.00	0.00	0.00	0.00	0.00	1.00	0.00	
						COSTEO S/	0.00	0.00	0.00	0.00	0.00	0.00	0.00	0.00	0.00	0.00	50,000.00	0.00	

CENTRO DE COSTO: 05.03 -

OEI.07 - Modernizar la gestión pública regional.

AEI.07.01 - Evaluación de instrumentos de gestión; en forma permanente; en el Gobierno Regional de Loreto.

CODIGO	ACTIVIDAD OPERATIVA	UBIGEO	U.M.	PRIORIDAD	PERIODO MULTIANUAL	PROGRAMACION MENSUAL													TO
						META	01	02	03	04	05	06	07	08	09	10	11	12	
AOI00086700014	ASISTENCIA TÉCNICA Y MONITOREO A LAS UGELES SOBRE IMPLEMENTACION Y AVANCES DEL PRESUPUESTO UGEL - DATEM DEL MARAÑON	160101 - IQUITOS	ACCION	Alta	2021	FISICO	0.00	0.00	1.00	0.00	0.00	0.00	0.00	0.00	0.00	0.00	0.00	0.00	
						COSTEO S/	0.00	0.00	40,000.00	0.00	0.00	0.00	0.00	0.00	0.00	0.00	0.00	0.00	
					2022	FISICO	0.00	0.00	1.00	0.00	0.00	0.00	0.00	0.00	0.00	0.00	0.00	0.00	
						COSTEO S/	0.00	0.00	45,000.00	0.00	0.00	0.00	0.00	0.00	0.00	0.00	0.00	0.00	

AOI00086700015	IMPLEMENTACION Y ASISTENCIA TÉCNICA DEL PRESUPUESTO - UGEL CONTAMANA	160101 - IQUITOS	ACCION	Alta	2021	FISICO	0.00	0.00	0.00	0.00	1.00	0.00	0.00	0.00	0.00	0.00	0.00	0.00
						COSTEO S/	0.00	0.00	0.00	0.00	30,000.00	0.00	0.00	0.00	0.00	0.00	0.00	0.00
					2022	FISICO	0.00	0.00	0.00	0.00	1.00	0.00	0.00	0.00	0.00	0.00	0.00	0.00
						COSTEO S/	0.00	0.00	0.00	0.00	35,000.00	0.00	0.00	0.00	0.00	0.00	0.00	0.00
AOI00086700016	IMPLEMENTACION Y ASISTENCIA TÉCNICA DEL PRESUPUESTO - UGEL RAMÓN CASTILLA	160101 - IQUITOS	ACCION	Alta	2021	FISICO	0.00	0.00	0.00	0.00	0.00	0.00	1.00	0.00	0.00	0.00	0.00	0.00
						COSTEO S/	0.00	0.00	0.00	0.00	0.00	0.00	30,000.00	0.00	0.00	0.00	0.00	0.00
					2022	FISICO	0.00	0.00	0.00	0.00	0.00	0.00	1.00	0.00	0.00	0.00	0.00	0.00
						COSTEO S/	0.00	0.00	0.00	0.00	0.00	0.00	38,000.00	0.00	0.00	0.00	0.00	0.00
AOI00086700017	IMPLEMENTACION Y ASISTENCIA TECNICA DELPRESUPUESTO - UGEL REQUENA	160101 - IQUITOS	ACCION	Alta	2021	FISICO	0.00	0.00	0.00	0.00	0.00	0.00	0.00	0.00	1.00	0.00	0.00	0.00
						COSTEO S/	0.00	0.00	0.00	0.00	0.00	0.00	0.00	0.00	25,037.50	0.00	0.00	0.00
					2022	FISICO	0.00	0.00	0.00	0.00	0.00	0.00	0.00	0.00	1.00	0.00	0.00	0.00
						COSTEO S/	0.00	0.00	0.00	0.00	0.00	0.00	0.00	0.00	20,000.00	0.00	0.00	0.00
AOI00086700018	IMPLEMENTACION Y ASISTENCIA TÉCNICA DEL PRESUPUESTO - UGEL NAUTA	160101 - IQUITOS	ACCION	Alta	2021	FISICO	0.00	0.00	0.00	0.00	0.00	0.00	0.00	0.00	0.00	1.00	0.00	0.00
						COSTEO S/	0.00	0.00	0.00	0.00	0.00	0.00	0.00	0.00	0.00	20,000.00	0.00	0.00
					2022	FISICO	0.00	0.00	0.00	0.00	0.00	0.00	0.00	0.00	0.00	1.00	0.00	0.00
						COSTEO S/	0.00	0.00	0.00	0.00	0.00	0.00	0.00	0.00	0.00	30,000.00	0.00	0.00
AOI00086700019	IMPLEMENTACION Y ASISTENCIA TECNICA DEL PRESUPUESTO - UGEL PUTUMAYO	160101 - IQUITOS	ACCION	Alta	2021	FISICO	0.00	0.00	0.00	0.00	0.00	0.00	0.00	0.00	0.00	0.00	1.00	0.00
						COSTEO S/	0.00	0.00	0.00	0.00	0.00	0.00	0.00	0.00	0.00	0.00	20,000.00	0.00
					2022	FISICO	0.00	0.00	0.00	0.00	0.00	0.00	0.00	0.00	0.00	0.00	1.00	0.00
						COSTEO S/	0.00	0.00	0.00	0.00	0.00	0.00	0.00	0.00	0.00	0.00	20,364.00	0.00

OEI.11 - Mejorar los servicios de saneamiento en el departamento.

AEI.11.09 -

CODIGO	ACTIVIDAD OPERATIVA	UBIGEO	U.M.	PRIORIDAD	PERIODO MULTIANUAL	PROGRAMACION MENSUAL													TO
						META	01	02	03	04	05	06	07	08	09	10	11	12	
AOI00086700001	ASISTENCIA TÉCNICA Y MONITOREO A LAS UGELES SOBRE IMPLEMENTACIÓN Y AVANCES DEL PRESUPUESTO - UGEL DATEM DEL MARAÑON	160701 - BARRANCA	INSTITUCION	Media	2020	FISICO	0.00	0.00	1.00	0.00	0.00	0.00	0.00	0.00	0.00	0.00	0.00	0.00	
						COSTEO S/	0.00	0.00	2,537.50	0.00	0.00	0.00	0.00	0.00	0.00	0.00	0.00	0.00	
AOI00086700002	ASISTENCIA TÉCNICA Y MONITOREO A LAS UGELES SOBRE IMPLEMENTACIÓN Y AVANCES DEL PRESUPUESTO - UGEL UCAYALI CONTAMANA	160601 - CONTAMANA	INSTITUCION	Media	2020	FISICO	0.00	0.00	0.00	0.00	1.00	0.00	0.00	0.00	0.00	0.00	0.00	0.00	
						COSTEO S/	0.00	0.00	0.00	0.00	7,000.00	0.00	0.00	0.00	0.00	0.00	0.00	0.00	
AOI00086700003	ASISTENCIA TÉCNICA Y MONITOREO A LAS UGELES SOBRE IMPLEMENTACIÓN Y AVANCES DEL PRESUPUESTO - UGEL RAMÓN CASTILLA	160401 - RAMON CASTILLA	INSTITUCION	Media	2020	FISICO	0.00	0.00	0.00	0.00	0.00	0.00	1.00	0.00	0.00	0.00	0.00	0.00	
						COSTEO S/	0.00	0.00	0.00	0.00	0.00	0.00	0.00	0.00	0.00	0.00	0.00	0.00	
AOI00086700004	ASISTENCIA TÉCNICA Y MONITOREO A LAS UGELES SOBRE IMPLEMENTACIÓN Y AVANCES DEL PRESUPUESTO - UGEL REQUENA	160501 - REQUENA	INSTITUCION	Media	2020	FISICO	0.00	0.00	0.00	0.00	0.00	0.00	0.00	0.00	0.00	1.00	0.00	0.00	
						COSTEO S/	0.00	0.00	0.00	0.00	0.00	0.00	0.00	0.00	0.00	7,000.00	0.00	0.00	
AOI00086700005	PLANEAMIENTO Y PRESUPUESTO	160100 -	ACCION	Muy Alta	2020	FISICO	0.00	0.00	13,618.00	0.00	0.00	0.00	0.00	0.00	0.00	0.00	0.00	0.00	
						COSTEO S/	0.00	0.00	811,532.00	0.00	0.00	0.00	0.00	0.00	0.00	0.00	0.00	0.00	

CENTRO DE COSTO: 05.04 -

OEI.07 - Modernizar la gestión pública regional.

AEI.07.01 - Evaluación de instrumentos de gestión; en forma permanente; en el Gobierno Regional de Loreto.

CODIGO	ACTIVIDAD OPERATIVA	UBIGEO	U.M.	PRIORIDAD	PERIODO MULTIANUAL	PROGRAMACION MENSUAL													TO
						META	01	02	03	04	05	06	07	08	09	10	11	12	
AOI00086700132	SUSTENTACIÓN DE PROYECTO Y REQUERIMIENTO ANTE EL MINEDU	160101 - IQUITOS	DREM	Muy Alta	2021	FISICO	0.00	0.00	0.00	0.00	1.00	0.00	0.00	0.00	0.00	0.00	0.00	0.00	
						COSTEO S/	0.00	0.00	0.00	0.00	4,000.00	0.00	0.00	0.00	0.00	0.00	0.00	0.00	
					2022	FISICO	0.00	0.00	0.00	0.00	1.00	0.00	0.00	0.00	0.00	0.00	0.00	0.00	
						COSTEO S/	0.00	0.00	0.00	0.00	4,000.00	0.00	0.00	0.00	0.00	0.00	0.00	0.00	
AOI00086700133	FORTALECIMIENTO DE CAPACIDADES A DIRECTORES Y DOCENTES	160101 - IQUITOS	CAJA DE AGENTES PARA RADIODIAGNOSTICO	Muy Alta	2021	FISICO	0.00	0.00	0.00	1.00	0.00	0.00	0.00	0.00	0.00	0.00	0.00	0.00	
						COSTEO S/	0.00	0.00	0.00	2,335.00	0.00	0.00	0.00	0.00	0.00	0.00	0.00	0.00	
					2022	FISICO	0.00	0.00	0.00	1.00	0.00	0.00	0.00	0.00	0.00	0.00	0.00	0.00	
						COSTEO S/	0.00	0.00	0.00	4,000.00	0.00	0.00	0.00	0.00	0.00	0.00	0.00	0.00	
AOI00086700134	ASISTENCIA TÉCNICA Y MONITOREO A LAS UGELS	160101 - IQUITOS	ADULTO MAYOR	Muy Alta	2021	FISICO	0.00	0.00	0.00	0.00	1.00	0.00	0.00	0.00	0.00	0.00	0.00	0.00	
						COSTEO S/	0.00	0.00	0.00	0.00	4,000.00	0.00	0.00	0.00	0.00	0.00	0.00	0.00	
					2022	FISICO	0.00	0.00	0.00	0.00	1.00	0.00	0.00	0.00	0.00	0.00	0.00	0.00	
						COSTEO S/	0.00	0.00	0.00	0.00	4,000.00	0.00	0.00	0.00	0.00	0.00	0.00	0.00	
AOI00086700135	SUPERVISAR Y MONITOREAR METAS DE ATENCIÓN	160100 -	ENTIDAD NOTIFICADA	Muy Alta	2021	FISICO	0.00	0.00	0.00	0.00	0.00	1.00	0.00	0.00	0.00	0.00	0.00	0.00	
						COSTEO S/	0.00	0.00	0.00	0.00	0.00	6,712.50	0.00	0.00	0.00	0.00	0.00	0.00	
					2022	FISICO	0.00	0.00	0.00	0.00	0.00	1.00	0.00	0.00	0.00	0.00	0.00	0.00	
						COSTEO S/	0.00	0.00	0.00	0.00	0.00	6,712.50	0.00	0.00	0.00	0.00	0.00	0.00	
AOI00086700138	FORTALECIMIENTO INSTITUCIONAL	160101 - IQUITOS	ACCION	Muy Alta	2021	FISICO	0.00	0.00	3.00	0.00	0.00	0.00	3.00	0.00	0.00	3.00	0.00	0.00	
						COSTEO S/	0.00	0.00	15,000.00	0.00	0.00	0.00	15,000.00	0.00	0.00	15,000.00	0.00	0.00	
					2022	FISICO	0.00	0.00	3.00	0.00	0.00	0.00	3.00	0.00	0.00	3.00	0.00	0.00	
						COSTEO S/	0.00	0.00	15,000.00	0.00	0.00	0.00	15,000.00	0.00	0.00	15,000.00	0.00	0.00	

OEI.11 - Mejorar los servicios de saneamiento en el departamento.

AEI.11.04 - Espacios de articulación de gestión de agua y saneamiento; oportunos; en el departamento.

CODIGO	ACTIVIDAD OPERATIVA	UBIGEO	U.M.	PRIORIDAD	PERIODO MULTIANUAL	PROGRAMACION MENSUAL													TO
						META	01	02	03	04	05	06	07	08	09	10	11	12	
AOI00086700038	SUSTENTACIÓN DE PROYECTO Y REQUERIMIENTO ANTE EL MINEDU	160101 - IQUITOS	DREM	Media	2020	FISICO	0.00	0.00	0.00	0.00	1.00	0.00	0.00	0.00	0.00	0.00	0.00	0.00	
						COSTEO S/	0.00	0.00	0.00	0.00	5,000.00	0.00	0.00	0.00	0.00	0.00	0.00	0.00	
AOI00086700039	FORTALECIMIENTO DE CAPACIDADES A DIRECTORES Y DOCENTES	160101 - IQUITOS	CAJA DE AGENTES PARA RADIODIAGNOSTICO	Media	2020	FISICO	0.00	0.00	0.00	1.00	0.00	0.00	0.00	0.00	0.00	0.00	0.00	0.00	
						COSTEO S/	0.00	0.00	0.00	5,000.00	0.00	0.00	0.00	0.00	0.00	0.00	0.00	0.00	
AOI00086700040	ASISTENCIA TÉCNICA Y MONITOREO A LAS UGELS	160101 - IQUITOS	ADULTO MAYOR	Media	2020	FISICO	0.00	0.00	0.00	0.00	1.00	0.00	0.00	0.00	0.00	0.00	0.00	0.00	
						COSTEO S/	0.00	0.00	0.00	0.00	750.00	0.00	0.00	0.00	0.00	0.00	0.00	0.00	
AOI00086700041	SUPERVISAR Y MONITOREAR METAS DE ATENCIÓN	160100 -	ENTIDAD NOTIFICADA	Media	2020	FISICO	0.00	0.00	0.00	0.00	0.00	1.00	0.00	0.00	0.00	0.00	0.00	0.00	
						COSTEO S/	0.00	0.00	0.00	0.00	0.00	5,000.00	0.00	0.00	0.00	0.00	0.00	0.00	

CENTRO DE COSTO: 05.05 -

OEI.07 - Modernizar la gestión pública regional.

AEI.07.01 - Evaluación de instrumentos de gestión; en forma permanente; en el Gobierno Regional de Loreto.

CODIGO	ACTIVIDAD OPERATIVA	UBIGEO	U.M.	PRIORIDAD	PERIODO MULTIANUAL	PROGRAMACION MENSUAL													TO
						META	01	02	03	04	05	06	07	08	09	10	11	12	
AOI00086700082	CAPACITACIÓN PARA EL LLENADO DE LAS CÉDULAS	160101 - IQUITOS	DIRECTOR CAPACITADO	Muy Alta	2021	FISICO	0.00	0.00	0.00	300.00	200.00	0.00	0.00	0.00	0.00	0.00	0.00	0.00	

	BORRADOR Y ELECTRÓNICO DEL CENSO EDUCATIVO DE INICIO Y FIN DE AÑO 2020, Y DE LOS FORMATOS DE ESTADÍSTICA REGIONAL, EN EL ÁMBITO DE LA UGEL MAYNAS DE ZONA URBANA Y RURAL				2022	COSTEO S/	0.00	0.00	0.00	5,167.00	50,000.00	0.00	0.00	0.00	0.00	0.00	0.00	0.00
						FISICO	0.00	0.00	0.00	300.00	200.00	0.00	0.00	0.00	0.00	0.00	0.00	0.00
						COSTEO S/	0.00	0.00	0.00	51,067.00	39,000.00	0.00	0.00	0.00	0.00	0.00	0.00	0.00
AOI00086700086	RECOLECCION IN-SITU DE LA CÉDULAS DEL CENSO ESCOLAR MÓDULO I Y FORMATOS REGIONALES DE ESTADISTICA 2020 DE INICIO DE AÑO DE LAS II.EE OMISAS AL ENVÍO DE INFORMACIÓN; A NIVEL UGEL MAYNAS	160101 - IQUITOS	INFORME	Muy Alta	2021	FISICO	0.00	0.00	0.00	0.00	0.00	4.00	0.00	0.00	0.00	0.00	0.00	0.00
						COSTEO S/	0.00	0.00	0.00	0.00	0.00	130,500.00	0.00	0.00	0.00	0.00	0.00	0.00
					2022	FISICO	0.00	0.00	0.00	0.00	0.00	4.00	0.00	0.00	0.00	0.00	0.00	0.00
						COSTEO S/	0.00	0.00	0.00	0.00	0.00	130,500.00	0.00	0.00	0.00	0.00	0.00	0.00
AOI00086700093	ASISTENCIA TÉCNICA A LOS ESTADÍSTICOS DE UGELES DE LA JURISDICCIÓN DE LA DRE LORETO, EN LA EJECUCIÓN DE LAS ACTIVIDADES PROGRAMADAS 2020 Y ÚLTIMO MÓDULO 2019	160100 -	INFORME TECNICO	Muy Alta	2021	FISICO	0.00	0.00	0.00	0.00	0.00	0.00	7.00	0.00	0.00	0.00	0.00	0.00
						COSTEO S/	0.00	0.00	0.00	0.00	0.00	0.00	12,500.00	0.00	0.00	0.00	0.00	0.00
					2022	FISICO	0.00	0.00	0.00	0.00	0.00	0.00	7.00	0.00	0.00	0.00	0.00	0.00
						COSTEO S/	0.00	0.00	0.00	0.00	0.00	0.00	120,500.00	0.00	0.00	0.00	0.00	0.00
AOI00086700094	VALIDACIÓN DE DATOS DE INSTITUCIONES EDUCATIVAS QUE DISCREPAN INFORMACIÓN CON EL PADRON DE INSTITUCIONES EDUCATIVAS, EN ZONA URBANA Y RURAL	160100 -	INFORME TECNICO	Muy Alta	2021	FISICO	0.00	0.00	0.00	0.00	0.00	0.00	0.00	7.00	0.00	0.00	0.00	0.00
						COSTEO S/	0.00	0.00	0.00	0.00	0.00	0.00	0.00	27,800.00	0.00	0.00	0.00	0.00
					2022	FISICO	0.00	0.00	0.00	0.00	0.00	0.00	0.00	7.00	0.00	0.00	0.00	0.00
						COSTEO S/	0.00	0.00	0.00	0.00	0.00	0.00	0.00	27,800.00	0.00	0.00	0.00	0.00
AOI00086700095	ELABORACION DEL PADRON REGIONAL DE INSTITUCIONES EDUCATIVAS	160100 -	INFORME TECNICO	Muy Alta	2021	FISICO	0.00	0.00	1.00	0.00	0.00	0.00	0.00	0.00	0.00	0.00	0.00	0.00
						COSTEO S/	0.00	0.00	1,900.00	0.00	0.00	0.00	0.00	0.00	0.00	0.00	0.00	0.00
					2022	FISICO	0.00	0.00	1.00	0.00	0.00	0.00	0.00	0.00	0.00	0.00	0.00	0.00
						COSTEO S/	0.00	0.00	25,000.00	0.00	0.00	0.00	0.00	0.00	0.00	0.00	0.00	0.00
AOI00086700096	ELABORACIÓN DEL BOLETÍN ESTADÍSTICO REGIONAL	160101 - IQUITOS	INFORME TECNICO	Muy Alta	2021	FISICO	0.00	0.00	0.00	0.00	1.00	0.00	0.00	0.00	0.00	0.00	0.00	0.00
						COSTEO S/	0.00	0.00	0.00	0.00	3,800.00	0.00	0.00	0.00	0.00	0.00	0.00	0.00
					2022	FISICO	0.00	0.00	0.00	0.00	1.00	0.00	0.00	0.00	0.00	0.00	0.00	0.00
						COSTEO S/	0.00	0.00	0.00	0.00	5,200.00	0.00	0.00	0.00	0.00	0.00	0.00	0.00
AOI00086700097	RECOLECCIÓN IN-SITU DE LA CÉDULAS DEL CENSO ESCOLAR MÓDULO III Y FORMATOS REGIONALES DE ESTADÍSTICA DE FIN DE AÑO 2020, DE LAS II.EE OMISAS AL ENVÍO DE INFORMACIÓN; A NIVEL UGEL MAYNAS	160100 -	INFORME TECNICO	Muy Alta	2021	FISICO	0.00	0.00	0.00	0.00	0.00	0.00	0.00	0.00	0.00	0.00	0.00	4.00
						COSTEO S/	0.00	0.00	0.00	0.00	0.00	0.00	0.00	0.00	0.00	0.00	0.00	130,500.00
					2022	FISICO	0.00	0.00	0.00	0.00	0.00	0.00	0.00	0.00	0.00	0.00	0.00	4.00
						COSTEO S/	0.00	0.00	0.00	0.00	0.00	0.00	0.00	0.00	0.00	0.00	0.00	13,500.00
AOI00086700098	JORNADA DE TRABAJO CON LOS ESTADÍSTICOS DE TODA LA REGIÓN, EN LA CIUDAD DE IQUITOS, PARA LA UNIFICACIÓN DE CRITERIOS RESPECTO A LA ESTADÍSTICA REGIONAL Y CENSO EDUCATIVO.	160100 -	INFORME TECNICO	Alta	2021	FISICO	0.00	0.00	1.00	0.00	0.00	0.00	0.00	0.00	0.00	0.00	0.00	0.00
						COSTEO S/	0.00	0.00	5,000.00	0.00	0.00	0.00	0.00	0.00	0.00	0.00	0.00	0.00
					2022	FISICO	0.00	0.00	1.00	0.00	0.00	0.00	0.00	0.00	0.00	0.00	0.00	0.00
						COSTEO S/	0.00	0.00	50,000.00	0.00	0.00	0.00	0.00	0.00	0.00	0.00	0.00	0.00

OEI.11 - Mejorar los servicios de saneamiento en el departamento.

AEI.11.07 -

CODIGO	ACTIVIDAD OPERATIVA	UBIGEO	U.M.	PRIORIDAD	PERIODO MULTIANUAL	PROGRAMACION MENSUAL													TO
						META	01	02	03	04	05	06	07	08	09	10	11	12	
AOI00086700058	VALIDACION DE INSTITUCIONES EDUCATIVAS EN LA REGION DE ZONA URBANA Y RURAL	160100 -	INSTITUCION EDUCATIVA	Media	2020	FISICO	0.00	0.00	0.00	0.00	1.00	0.00	1.00	0.00	1.00	0.00	0.00	0.00	
						COSTEO S/	0.00	0.00	0.00	0.00	50,000.00	0.00	50,000.00	0.00	50,750.00	0.00	0.00	0.00	

CENTRO DE COSTO: 06.01 - DESPACHO DGP

OEI.02 - Mejorar el acceso a los servicios de salud para la población.

AEI.02.02 - Programa de desarrollo infantil temprano para niñas y niños menores de 36 meses.

CODIGO	ACTIVIDAD OPERATIVA	UBIGEO	U.M.	PRIORIDAD	PERIODO MULTIANUAL	PROGRAMACION MENSUAL													TO
						META	01	02	03	04	05	06	07	08	09	10	11	12	
AOI00086700075	PLAN DE INCLUSION DE NIÑOS, NIÑAS, ADOLESCENTES Y JOVENES CON NECESIDADES EDUCATIVAS ASOCIADAS A LA DISCAPACIDAD.	160100 -	ACCION	Media	2020	FISICO	0.00	0.00	0.00	20.00	0.00	0.00	0.00	0.00	0.00	0.00	0.00	0.00	
						COSTEO S/	0.00	0.00	0.00	280,927.00	0.00	0.00	0.00	0.00	0.00	0.00	0.00	0.00	
AOI00086700224	DOTACION DE MATERIALES Y EQUIPOS EDUCATIVOS PARA ESTUDIANTES DE INSTITUCIONES EDUCATIVAS INCLUSIVAS	160100 -	INSTITUCION EDUCATIVA	Muy Alta	2020	FISICO	0.00	0.00	1.00	0.00	0.00	0.00	0.00	0.00	0.00	0.00	0.00	0.00	
						COSTEO S/	0.00	0.00	1,454.00	0.00	0.00	0.00	0.00	0.00	0.00	0.00	0.00	0.00	
AOI00086700225	DOTACION DE MATERIALES Y EQUIPOS EDUCATIVOS PARA CENTROS DE EDUCACION BASICA ESPECIAL Y CENTROS DE RECURSOS	160101 - IQUITOS	INSTITUCION EDUCATIVA	Muy Alta	2020	FISICO	0.00	0.00	3.00	0.00	0.00	0.00	0.00	0.00	0.00	0.00	0.00	0.00	
						COSTEO S/	0.00	0.00	23,486.00	0.00	0.00	0.00	0.00	0.00	0.00	0.00	0.00	0.00	
AOI00086700226	DOTACION DE MATERIALES Y EQUIPOS EDUCATIVOS PARA PROGRAMAS DE INTERVENCION TEMPRANA	160101 - IQUITOS	INSTITUCION EDUCATIVA	Muy Alta	2020	FISICO	0.00	0.00	1.00	0.00	0.00	0.00	0.00	0.00	0.00	0.00	0.00	0.00	
						COSTEO S/	0.00	0.00	4,467.00	0.00	0.00	0.00	0.00	0.00	0.00	0.00	0.00	0.00	
AOI00086700227	CONTRATACION OPORTUNA Y PAGO DE PERSONAL PARA ATENCION DE PROGRAMAS DE INTERVENCION TEMPRANA	160101 - IQUITOS	PERSONA	Muy Alta	2020	FISICO	0.00	0.00	2.00	0.00	0.00	0.00	0.00	0.00	0.00	0.00	0.00	0.00	
						COSTEO S/	0.00	0.00	288,844.00	0.00	0.00	0.00	0.00	0.00	0.00	0.00	0.00	0.00	
AOI00086700228	CONTRATACION OPORTUNA Y PAGO DE PERSONAL PARA ATENCION DE PROGRAMAS DE INTERVENCION TEMPRANA - PUNCHANA	160108 - PUNCHANA	PERSONA	Muy Alta	2020	FISICO	0.00	0.00	1.00	0.00	0.00	0.00	0.00	0.00	0.00	0.00	0.00	0.00	
						COSTEO S/	0.00	0.00	77,116.00	0.00	0.00	0.00	0.00	0.00	0.00	0.00	0.00	0.00	
AOI00086700229	CONTRATACION OPORTUNA Y PAGO DE PERSONAL EN INSTITUCIONES EDUCATIVAS INCLUSIVAS, CENTROS DE EDUCACION BASICA ESPECIAL Y CENTROS DE RECURSOS - BELEN &&	160112 - BELEN	PERSONA	Muy Alta	2020	FISICO	0.00	1.00	0.00	0.00	0.00	0.00	0.00	0.00	0.00	0.00	0.00	0.00	
						COSTEO S/	0.00	460,215.00	0.00	0.00	0.00	0.00	0.00	0.00	0.00	0.00	0.00	0.00	
AOI00086700230	CONTRATACION OPORTUNA Y PAGO DE PERSONAL EN INSTITUCIONES EDUCATIVAS INCLUSIVAS, CENTROS DE EDUCACION BASICA ESPECIAL Y CENTROS DE RECURSOS - IQUITOS&	160101 - IQUITOS	PERSONA	Muy Alta	2020	FISICO	0.00	0.00	49.00	0.00	0.00	0.00	0.00	0.00	0.00	0.00	0.00	0.00	
						COSTEO S/	0.00	0.00	1,397,890.00	0.00	0.00	0.00	0.00	0.00	0.00	0.00	0.00	0.00	1
AOI00086700231	CONTRATACION OPORTUNA Y PAGO DE PERSONAL EN INSTITUCIONES EDUCATIVAS INCLUSIVAS, CENTROS DE EDUCACION BASICA ESPECIAL Y CENTROS DE RECURSOS - MD&	160100 -	PERSONA	Muy Alta	2020	FISICO	0.00	0.00	214.00	0.00	0.00	0.00	0.00	0.00	0.00	0.00	0.00	0.00	
						COSTEO S/	0.00	0.00	153,781.00	0.00	0.00	0.00	0.00	0.00	0.00	0.00	0.00	0.00	
AOI00086700232	CONTRATACION OPORTUNA Y PAGO DE PERSONAL EN INSTITUCIONES EDUCATIVAS INCLUSIVAS, CENTROS DE EDUCACION BASICA ESPECIAL Y CENTROS DE RECURSOS - PUNCHANA%	160108 - PUNCHANA	PERSONA	Muy Alta	2020	FISICO	0.00	0.00	1.00	0.00	0.00	0.00	0.00	0.00	0.00	0.00	0.00	0.00	
						COSTEO S/	0.00	0.00	562,590.00	0.00	0.00	0.00	0.00	0.00	0.00	0.00	0.00	0.00	
AOI00086700233	MANTENIMIENTO Y ACONDICIONAMIENTO DE ESPACIOS EN LOCALES DE LOS CENTROS DE EDUCACION BASICA ESPECIAL Y CENTROS DE RECURSOS	160101 - IQUITOS	LOCAL ESCOLAR	Muy Alta	2020	FISICO	0.00	0.00	1.00	0.00	0.00	0.00	0.00	0.00	0.00	0.00	0.00	0.00	
						COSTEO S/	0.00	0.00	55,520.00	0.00	0.00	0.00	0.00	0.00	0.00	0.00	0.00	0.00	

AOI00086700234	MANTENIMIENTO Y ACONDICIONAMIENTO DE ESPACIOS EN PROGRAMAS DE INTERVENCION TEMPRANA	160101 - IQUITOS	LOCAL ESCOLAR	Muy Alta	2020	FISICO	0.00	0.00	1.00	0.00	0.00	0.00	0.00	0.00	0.00	0.00	0.00	0.00
						COSTEO S/	0.00	0.00	24,324.00	0.00	0.00	0.00	0.00	0.00	0.00	0.00	0.00	0.00
AOI00086700235	ASISTENCIA A FAMILIAS DE ESTUDIANTES DE INSTITUCIONES EDUCATIVAS INCLUSIVAS PARA PARTICIPACION EN PROCESO EDUCATIVO	160101 - IQUITOS	FAMILIA	Muy Alta	2020	FISICO	0.00	0.00	1.00	0.00	0.00	0.00	0.00	0.00	0.00	0.00	0.00	0.00
						COSTEO S/	0.00	0.00	41,040.00	0.00	0.00	0.00	0.00	0.00	0.00	0.00	0.00	0.00
AOI00086700236	ASISTENCIA A FAMILIAS DE ESTUDIANTES DE CENTROS DE EDUCACION BASICA ESPECIAL PARA PARTICIPACION EN PROCESO EDUCATIVO	160101 - IQUITOS	FAMILIA	Muy Alta	2020	FISICO	0.00	0.00	845.00	0.00	0.00	0.00	0.00	0.00	0.00	0.00	0.00	0.00
						COSTEO S/	0.00	0.00	14,250.00	0.00	0.00	0.00	0.00	0.00	0.00	0.00	0.00	0.00
AOI00086700237	ASISTENCIA A FAMILIAS DE ESTUDIANTES DE LOS PROGRAMAS DE INTERVENCION TEMPRANA PARA PARTICIPACION EN EL PROCESO EDUCATIVO	160101 - IQUITOS	FAMILIA	Muy Alta	2020	FISICO	0.00	0.00	1.00	0.00	0.00	0.00	0.00	0.00	0.00	0.00	0.00	0.00
						COSTEO S/	0.00	0.00	3,455.00	0.00	0.00	0.00	0.00	0.00	0.00	0.00	0.00	0.00
AOI00086700250	GESTION DEL PROGRAMA : CONTRATACION CAS DE ESPECIALISTA REGIONAL DE EBE	160101 - IQUITOS	DOCENTE	Muy Alta	2020	FISICO	1.00	1.00	1.00	1.00	1.00	1.00	1.00	1.00	0.00	0.00	0.00	0.00
						COSTEO S/	3,193.00	3,193.00	3,193.00	3,193.00	3,193.00	3,193.00	3,193.00	3,193.00	0.00	0.00	0.00	0.00

AEI.02.04 - Programa de salud mental diferenciado para la población.

CODIGO	ACTIVIDAD OPERATIVA	UBIGEO	U.M.	PRIORIDAD	PERIODO MULTIANUAL	PROGRAMACION MENSUAL													TO
						META	01	02	03	04	05	06	07	08	09	10	11	12	
AOI00086700120	PREVENCION DEL CONSUMO DE DROGAS EN EL AMBITO EDUCATIVO (GESTION PARA LA IMPLEMENTACION DEL PROGRAMA DE PREVENCION DEL CONSUMO DE DROGAS)	160100 -	INFORME	Media	2020	FISICO	0.00	1.00	1.00	1.00	1.00	1.00	1.00	1.00	1.00	1.00	1.00	1.00	
						COSTEO S/	208,228.55	0.00	0.00	0.00	0.00	0.00	0.00	0.00	0.00	0.00	0.00	0.00	
AOI00086700121	PREVENCION DEL CONSUMO DE DROGAS EN EL AMBITO EDUCATIVO (CAPACITACIÓN Y UNIFICACION DE CRITERIOS PARA LA IMPLEMENTACION DEL PROGRAMA DE PREVENCION DEL CONSUMO DE DROGAS EN LAS INSTITUCIONES EDUCATIVAS)	160300 -	PERSONA CAPACITADA	Media	2020	FISICO	0.00	10.00	0.00	0.00	0.00	0.00	0.00	0.00	0.00	0.00	2.00	0.00	
						COSTEO S/	0.00	24,716.10	0.00	0.00	0.00	0.00	0.00	0.00	0.00	0.00	3,660.00	0.00	
AOI00086700122	PREVENCION DEL CONSUMO DE DROGAS EN EL AMBITO EDUCATIVO (CAPACITACION A DOCENTES TUTORES PARA EL DESARROLLO DEL PROGRAMA DE PREVENCION A TRAVES DE LA TUTORÍA)	160100 -	DOCENTE CAPACITADO	Media	2020	FISICO	0.00	0.00	0.00	483.00	0.00	0.00	0.00	0.00	0.00	0.00	0.00	0.00	
						COSTEO S/	0.00	0.00	0.00	6,874.10	12,060.00	0.00	0.00	0.00	0.00	0.00	0.00	0.00	
AOI00086700123	PREVENCION DEL CONSUMO DE DROGAS EN EL AMBITO EDUCATIVO (APLICACION DEL PROGRAMA DE PREVENCION DEL CONSUMO EN EL AMBITO EDUCATIVO A TRAVES DE LA TUTORÍA)	160100 -	APLICACIONES NUCLEARES	Media	2020	FISICO	0.00	0.00	0.00	0.00	0.00	0.00	0.00	0.00	0.00	0.00	483.00	0.00	
						COSTEO S/	0.00	0.00	170.00	24,837.90	0.00	0.00	0.00	0.00	0.00	0.00	0.00	0.00	
AOI00086700124	PREVENCION DEL CONSUMO DE DROGAS EN EL AMBITO EDUCATIVO (APLICACION DE ESTRATEGIAS SOCIOEDUCATIVAS PARA LA INTERVENCION CON GRUPOS DE RIESGO)	160100 -	EVENTOS	Media	2020	FISICO	0.00	0.00	0.00	0.00	0.00	0.00	0.00	5.00	0.00	0.00	5.00	0.00	
						COSTEO S/	0.00	0.00	290.00	11,674.35	0.00	420.00	0.00	0.00	0.00	0.00	0.00	0.00	
AOI00086700249	FORTALECIMIENTO DE HABILIDADES PSICOSOCIALES EN ESCOLARES	160101 - IQUITOS	ADOLESCENTE	Muy Alta	2020	FISICO	0.00	0.00	0.00	0.00	0.00	0.00	0.00	0.00	0.00	0.00	0.00	0.00	
						COSTEO S/	0.00	0.00	0.00	0.00	0.00	0.00	0.00	0.00	0.00	0.00	0.00	0.00	

OEI.03 - Mejorar el acceso a los servicios de educación de la población.

AEI.03.08 - Modelos de gestión diferenciados para las IE.

CODIGO	ACTIVIDAD OPERATIVA	UBIGEO	U.M.	PRIORIDAD	PERIODO MULTIANUAL	PROGRAMACION MENSUAL													TO
						META	01	02	03	04	05	06	07	08	09	10	11	12	
AOI00086700089	INTERACCIÓN PARA INTERCAMBIO DE EXPERIENCIAS EXITOSAS A TRAVÉS DE UNA PASANTÍA CON NUESTROS PARES DE LA DRE TACNA.	160101 - IQUITOS	PERSONA ACREDITADA	Muy Alta	2021	FISICO	0.00	0.00	0.00	0.00	0.00	0.00	0.00	0.00	6.00	0.00	0.00	0.00	
						COSTEO S/	0.00	0.00	0.00	0.00	0.00	0.00	0.00	0.00	120,000.00	0.00	0.00	0.00	
					2022	FISICO	0.00	0.00	0.00	0.00	0.00	0.00	0.00	0.00	6.00	0.00	0.00	0.00	
						COSTEO S/	0.00	0.00	0.00	0.00	0.00	0.00	0.00	0.00	1,200,000.00	0.00	0.00	0.00	1
AOI00086700090	PROMOCIÓN DEL I ENCUENTRO REGIONAL DE ESPECIALISTAS DE DRE Y UGEL "ROL DEL ESPECIALISTA EN EL MARCO DE LA IMPLEMENTACIÓN DE LAS POLÍTICAS REGIONALES"	160100 -	PERSONA ACREDITADA	Muy Alta	2021	FISICO	0.00	0.00	0.00	0.00	60.00	0.00	0.00	0.00	0.00	0.00	0.00	0.00	
						COSTEO S/	0.00	0.00	0.00	0.00	30,000.00	0.00	0.00	0.00	0.00	0.00	0.00	0.00	
					2022	FISICO	0.00	0.00	0.00	0.00	60.00	0.00	0.00	0.00	0.00	0.00	0.00	0.00	
						COSTEO S/	0.00	0.00	0.00	0.00	30,000.00	0.00	0.00	0.00	0.00	0.00	0.00	0.00	
AOI00086700091	EJECUCIÓN DE ACCIONES DIVERSAS EN IIEE DE LOS DISTRITOS DE: IQUITOS, BELÉN, PUNCHANA Y SAN JUAN DE LA PROVINCIA DE MAYNAS. MOVILIDAD LOCAL.	160100 -	PERSONA ACREDITADA	Muy Alta	2021	FISICO	0.00	0.00	10.00	10.00	10.00	10.00	10.00	10.00	10.00	10.00	10.00	10.00	
						COSTEO S/	0.00	0.00	400.00	400.00	400.00	4,000.00	400.00	4,000.00	4,000.00	400.00	40,000.00	400.00	
					2022	FISICO	0.00	0.00	10.00	10.00	10.00	10.00	10.00	10.00	10.00	10.00	10.00	10.00	
						COSTEO S/	0.00	0.00	400.00	400.00	400.00	40,000.00	400.00	400.00	400.00	400.00	400.00	400.00	

OEI.07 - Modernizar la gestión pública regional.

AEI.07.01 - Evaluación de instrumentos de gestión; en forma permanente; en el Gobierno Regional de Loreto.

CODIGO	ACTIVIDAD OPERATIVA	UBIGEO	U.M.	PRIORIDAD	PERIODO MULTIANUAL	PROGRAMACION MENSUAL													TO
						META	01	02	03	04	05	06	07	08	09	10	11	12	
AOI00086700092	ADQUISICIÓN DE ÚTILES DE ESCRITORIO PARA LA OFICINA.	160101 - IQUITOS	KIT	Muy Alta	2021	FISICO	0.00	0.00	1.00	1.00	1.00	1.00	1.00	1.00	1.00	1.00	1.00	1.00	
						COSTEO S/	0.00	0.00	100.00	100.00	1,000.00	100.00	10,000.00	100.00	10,000.00	100.00	10,000.00	10,000.00	
					2022	FISICO	0.00	0.00	1.00	1.00	1.00	1.00	1.00	1.00	1.00	1.00	1.00	1.00	
						COSTEO S/	0.00	0.00	10,000.00	10,000.00	10,000.00	10,000.00	10,000.00	10,000.00	10,000.00	10,000.00	10,000.00	100.00	

OEI.09 - Incrementar los servicios de conectividad en el departamento.

AEI.09.02 - Programa de telecomunicaciones de banda ancha; implementado; para la población del departamento.

CODIGO	ACTIVIDAD OPERATIVA	UBIGEO	U.M.	PRIORIDAD	PERIODO MULTIANUAL	PROGRAMACION MENSUAL													TO
						META	01	02	03	04	05	06	07	08	09	10	11	12	
AOI00086700006	GESTION DEL PROGRAMA	160101 - IQUITOS	ACCION	Media	2020	FISICO	1.00	1.00	1.00	1.00	1.00	1.00	1.00	1.00	1.00	1.00	1.00	1.00	
						COSTEO S/	93,662.00	0.00	0.00	0.00	0.00	0.00	0.00	0.00	0.00	0.00	0.00	0.00	
AOI00086700056	MONITOREO PARA LA EMPLEMENTACION DEL CURRICULO NACIONAL DE LA ACTIVIDAD GESTION DEL CURRICULO	160300 -	DOCENTE	Media	2020	FISICO	1.00	1.00	1.00	1.00	1.00	1.00	1.00	1.00	1.00	1.00	1.00	1.00	
						COSTEO S/	0.00	0.00	110,999.00	0.00	0.00	0.00	0.00	0.00	0.00	0.00	0.00	0.00	
AOI00086700057	MONITOREO, TALLERES PARA ACOMPAÑAMIENTO PEDAGOGICO A INSTITUCIONES EDUCATIVAS POLIDOCENTES DE EDUCACION BASICA REGULAR	160300 -	DOCENTE	Media	2020	FISICO	0.00	1,145.00	0.00	0.00	0.00	0.00	0.00	0.00	0.00	0.00	0.00	0.00	
						COSTEO S/	0.00	133,373.00	0.00	0.00	0.00	0.00	0.00	0.00	0.00	0.00	0.00	0.00	
AOI00086700081	ACOMPAÑAMIENTO PEDAGOGICO A INSTITUCIONES EDUCATIVAS DE EDUCACION INTERCULTURAL BILINGÜE	160100 -	DOCENTE	Media	2020	FISICO	0.00	0.00	0.00	16.00	0.00	0.00	0.00	0.00	0.00	0.00	0.00	0.00	
						COSTEO S/	0.00	0.00	0.00	1,263,492.00	0.00	0.00	0.00	0.00	0.00	0.00	0.00	0.00	1
AOI00086700125	GESTION DEL PROGRAMA:TALLER DE PRIMEROS AUXILIOS PARA DOCENTES DE ZONA RURAL DE LA UGEL MAYNAS EN IQUITOS.	160100 -	DOCENTE	Media	2020	FISICO	0.00	200.00	0.00	0.00	0.00	0.00	0.00	0.00	0.00	0.00	0.00	0.00	
						COSTEO S/	0.00	827,350.00	0.00	0.00	0.00	0.00	0.00	0.00	0.00	0.00	0.00	0.00	
AOI00086700126	GESTION DEL CURRICULO	160100 -	DOCENTE	Media	2020	FISICO	1.00	1.00	1.00	1.00	1.00	1.00	1.00	1.00	1.00	1.00	1.00	1.00	
						COSTEO S/	0.00	0.00	191,355.00	0.00	0.00	0.00	0.00	0.00	0.00	0.00	0.00	0.00	

AOI00086700213	ACOMPAÑAMIENTO PEDAGOGICO A INSTITUCIONES EDUCATIVAS MULTIEDAD Y MULTIGRADO DE EDUCACION BASICA REGULAR	160100 -	DOCENTE	Muy Alta	2020	FISICO	0.00	0.00	1.00	0.00	0.00	0.00	0.00	0.00	0.00	0.00	0.00	0.00	
						COSTEO S/	0.00	0.00	1,348,538.00	0.00	0.00	0.00	0.00	0.00	0.00	0.00	0.00	0.00	1
AOI00086700214	ACOMPAÑAMIENTO PEDAGOGICO A INSTITUCIONES EDUCATIVAS POLIDOCENTES DE EDUCACION BASICA REGULAR	160100 -	DOCENTE	Muy Alta	2020	FISICO	0.00	0.00	1.00	0.00	0.00	0.00	0.00	0.00	0.00	0.00	0.00	0.00	
						COSTEO S/	0.00	0.00	7,557.00	0.00	0.00	0.00	0.00	0.00	0.00	0.00	0.00	0.00	
AOI00086700215	ACOMPAÑAMIENTO PEDAGOGICO A INSTITUCIONES EDUCATIVAS DE EDUCACION INTERCULTURAL BILINGÜE,,	160100 -	DOCENTE	Muy Alta	2020	FISICO	0.00	0.00	12.00	0.00	0.00	0.00	0.00	0.00	0.00	0.00	0.00	0.00	
						COSTEO S/	0.00	0.00	4,676.00	0.00	0.00	0.00	0.00	0.00	0.00	0.00	0.00	0.00	

AEI.09.03 - Redes viables transitables para la población.

CODIGO	ACTIVIDAD OPERATIVA	UBIGEO	U.M.	PRIORIDAD	PERIODO MULTIANUAL	PROGRAMACION MENSUAL													TO
						META	01	02	03	04	05	06	07	08	09	10	11	12	
AOI00086700082	MANTENIMIENTO Y OPERACIÓN DE LOCALES ESCOLARES DE INSTITUCIONES EDUCATIVAS DE EDUCACION BASICA REGULAR CON CONDICIONES ADECUADAS PARA SU FUNCIONAMIENTO	160100 -	LOCAL ESCOLAR	Media	2020	FISICO	0.00	400.00	0.00	0.00	0.00	0.00	0.00	0.00	0.00	0.00	0.00	0.00	
						COSTEO S/	0.00	170,116.00	0.00	0.00	0.00	0.00	0.00	0.00	0.00	0.00	0.00	0.00	
AOI00086700083	MANTENIM Y OPERACIÓN DE LOCALES ESCOLARES DE INSTITUCIONES EDUCATIVAS DE EDUCACIÓN BÁSICA REGULAR CON CONDICIONES ADECUADAS PARA SU FUNCIONAMIENTO	160100 -	LOCAL ESCOLAR	Media	2020	FISICO	0.00	0.00	500.00	0.00	0.00	0.00	0.00	0.00	0.00	0.00	0.00	0.00	
						COSTEO S/	0.00	0.00	1,063,775.00	0.00	0.00	0.00	0.00	0.00	0.00	0.00	0.00	0.00	1
AOI00086700084	REFACCIÓN Y OPERACIÓN DE LOCALES ESCOLARES DE INSTITUCIONES EDUCATIVAS DE EDUCACION BASICA REGULAR CON CONDICIONES ADECUADAS PARA SU FUNCIONAMIENTOÇ	160100 -	INFORME	Media	2020	FISICO	0.00	0.00	0.00	600.00	0.00	0.00	0.00	0.00	0.00	0.00	0.00	0.00	
						COSTEO S/	0.00	0.00	0.00	1,526,048.00	0.00	0.00	0.00	0.00	0.00	0.00	0.00	0.00	1
AOI00086700085	DESARROLLO DE LA EDUCACION LABORAL Y TECNICA	160300 -	PLANILLA	Muy Alta	2020	FISICO	0.00	0.00	18.00	0.00	0.00	0.00	0.00	0.00	0.00	0.00	0.00	0.00	
						COSTEO S/	0.00	0.00	3,012,108.00	0.00	0.00	0.00	0.00	0.00	0.00	0.00	0.00	0.00	3
AOI00086700086	DESARROLLO DE LA EDUCACION LABORAL Y TECNICA - MAYNAS	160100 -	PLANILLA	Muy Alta	2020	FISICO	0.00	0.00	557.00	0.00	0.00	0.00	0.00	0.00	0.00	0.00	0.00	0.00	
						COSTEO S/	0.00	0.00	2,282,312.00	0.00	0.00	0.00	0.00	0.00	0.00	0.00	0.00	0.00	2
AOI00086700087	DESARROLLO DE LA EDUCACION LABORAL Y TECNICA - BELEN=	160112 - BELEN	HORAS LECTIVAS	Muy Alta	2020	FISICO	0.00	0.00	44,460.00	0.00	0.00	0.00	0.00	0.00	0.00	0.00	0.00	0.00	
						COSTEO S/	0.00	0.00	471,409.00	0.00	0.00	0.00	0.00	0.00	0.00	0.00	0.00	0.00	
AOI00086700088	DESARROLLO DE LA EDUCACION LABORAL Y TECNICA - FERNANDO LORES	160103 - FERNANDO LORES	HORAS LECTIVAS	Muy Alta	2020	FISICO	0.00	0.00	0.00	66,120.00	0.00	0.00	0.00	0.00	0.00	0.00	0.00	0.00	
						COSTEO S/	0.00	0.00	0.00	553,008.00	0.00	0.00	0.00	0.00	0.00	0.00	0.00	0.00	
AOI00086700089	DESARROLLO DE LA EDUCACION LABORAL Y TECNICA - INDIANA=	160104 - INDIANA	HORAS LECTIVAS	Muy Alta	2020	FISICO	0.00	0.00	0.00	10,260.00	0.00	0.00	0.00	0.00	0.00	0.00	0.00	0.00	
						COSTEO S/	0.00	0.00	0.00	211,576.00	0.00	0.00	0.00	0.00	0.00	0.00	0.00	0.00	
AOI00086700090	DESARROLLO DE LA EDUCACION LABORAL Y TECNICA - IQUITOS=	160101 - IQUITOS	HORAS LECTIVAS	Muy Alta	2020	FISICO	0.00	0.00	0.00	280,440.00	0.00	0.00	0.00	0.00	0.00	0.00	0.00	0.00	
						COSTEO S/	0.00	0.00	0.00	3,892,813.00	0.00	0.00	0.00	0.00	0.00	0.00	0.00	0.00	3
AOI00086700091	DESARROLLO DE LA EDUCACION LABORAL Y TECNICA - LAS AMAZONAS=	160105 - LAS AMAZONAS	HORAS LECTIVAS	Muy Alta	2020	FISICO	0.00	0.00	0.00	9,120.00	0.00	0.00	0.00	0.00	0.00	0.00	0.00	0.00	
						COSTEO S/	0.00	0.00	0.00	132,516.00	0.00	0.00	0.00	0.00	0.00	0.00	0.00	0.00	
AOI00086700092	DESARROLLO DE LA EDUCACION LABORAL Y TECNICA - NAPO=	160107 - NAPO	HORAS LECTIVAS	Muy Alta	2020	FISICO	0.00	0.00	0.00	5,700.00	0.00	0.00	0.00	0.00	0.00	0.00	0.00	0.00	
						COSTEO S/	0.00	0.00	0.00	72,671.00	0.00	0.00	0.00	0.00	0.00	0.00	0.00	0.00	

AOI00086700093	DESARROLLO DE LA EDUCACION LABORAL Y TECNICA - PUNCHANA=	160108 - PUNCHANA	HORAS LECTIVAS	Muy Alta	2020	FISICO	0.00	0.00	0.00	39,900.00	0.00	0.00	0.00	0.00	0.00	0.00	0.00	0.00	
						COSTEO S/	0.00	0.00	0.00	6,561,511.00	0.00	0.00	0.00	0.00	0.00	0.00	0.00	0.00	6
AOI00086700094	DESARROLLO DE LA EDUCACION LABORAL Y TECNICA - SAN JUAN BAUTISTA=	160113 - SAN JUAN BAUTISTA	HORAS LECTIVAS	Muy Alta	2020	FISICO	0.00	0.00	0.00	0.00	21,660.00	0.00	0.00	0.00	0.00	0.00	0.00	0.00	
						COSTEO S/	0.00	0.00	0.00	0.00	460,719.00	0.00	0.00	0.00	0.00	0.00	0.00	0.00	
AOI00086700095	DESARROLLO DE LA EDUCACION LABORAL Y TECNICA - YAQUERANA	160511 - YAQUERANA	HORAS LECTIVAS	Muy Alta	2020	FISICO	0.00	21,660.00	0.00	0.00	0.00	0.00	0.00	0.00	0.00	0.00	0.00	0.00	
						COSTEO S/	0.00	127,576.00	0.00	0.00	0.00	0.00	0.00	0.00	0.00	0.00	0.00	0.00	
AOI00086700096	DESARROLLO DE LA EDUCACION TECNICA	160100 -	INFORME	Media	2020	FISICO	0.00	0.00	0.00	0.00	0.00	0.00	0.00	1.00	0.00	0.00	0.00	0.00	
						COSTEO S/	0.00	0.00	0.00	0.00	0.00	0.00	0.00	0.00	0.00	0.00	0.00	0.00	
AOI00086700097	DESARROLLO DE LA EDUCACION TECNICA - FERNANDO LORES&	160103 - FERNANDO LORES	HORAS LECTIVAS	Muy Alta	2020	FISICO	0.00	0.00	4,560.00	0.00	0.00	0.00	0.00	0.00	0.00	0.00	0.00	0.00	
						COSTEO S/	0.00	0.00	279,979.00	0.00	0.00	0.00	0.00	0.00	0.00	0.00	0.00	0.00	
AOI00086700098	DESARROLLO DE LA EDUCACION TECNICA - INDIANA&	160104 - INDIANA	HORAS LECTIVAS	Muy Alta	2020	FISICO	0.00	0.00	4,560.00	0.00	0.00	0.00	0.00	0.00	0.00	0.00	0.00	0.00	
						COSTEO S/	0.00	0.00	220,642.00	0.00	0.00	0.00	0.00	0.00	0.00	0.00	0.00	0.00	
AOI00086700099	DESARROLLO DE LA EDUCACION TECNICA - IQUITOS&	160101 - IQUITOS	HORAS LECTIVAS	Muy Alta	2020	FISICO	0.00	0.00	148,960.00	0.00	0.00	0.00	0.00	0.00	0.00	0.00	0.00	0.00	
						COSTEO S/	0.00	0.00	8,547,810.00	0.00	0.00	0.00	0.00	0.00	0.00	0.00	0.00	0.00	8
AOI00086700100	DESARROLLO DE LA EDUCACION TECNICA - SAN JUAN BAUTISTA&	160113 - SAN JUAN BAUTISTA	HORAS LECTIVAS	Muy Alta	2020	FISICO	0.00	0.00	6,080.00	0.00	0.00	0.00	0.00	0.00	0.00	0.00	0.00	0.00	
						COSTEO S/	0.00	0.00	213,903.00	0.00	0.00	0.00	0.00	0.00	0.00	0.00	0.00	0.00	
AOI00086700101	DESARROLLO DEL CICLO AVANZADO DE LA EDUCACION BASICA ALTERNATIVA	160100 -	INFORME	Media	2020	FISICO	0.00	0.00	0.00	0.00	0.00	0.00	0.00	1.00	0.00	0.00	0.00	0.00	
						COSTEO S/	0.00	0.00	0.00	0.00	0.00	0.00	0.00	0.00	0.00	0.00	0.00	0.00	
AOI00086700102	DESARROLLO DEL CICLO AVANZADO DE LA EDUCACION BASICA ALTERNATIVA - BELEN%	160112 - BELEN	HORAS LECTIVAS	Muy Alta	2020	FISICO	0.00	4,500.00	0.00	0.00	0.00	0.00	0.00	0.00	0.00	0.00	0.00	0.00	
						COSTEO S/	0.00	422,208.00	0.00	0.00	0.00	0.00	0.00	0.00	0.00	0.00	0.00	0.00	
AOI00086700103	DESARROLLO DEL CICLO AVANZADO DE LA EDUCACION BASICA ALTERNATIVA - FERNANDO LORES%	160103 - FERNANDO LORES	HORAS LECTIVAS	Muy Alta	2020	FISICO	0.00	0.00	950.00	0.00	0.00	0.00	0.00	0.00	0.00	0.00	0.00	0.00	
						COSTEO S/	0.00	0.00	358,710.00	0.00	0.00	0.00	0.00	0.00	0.00	0.00	0.00	0.00	
AOI00086700104	DESARROLLO DEL CICLO AVANZADO DE LA EDUCACION BASICA ALTERNATIVA - INDIANA%	160104 - INDIANA	HORAS LECTIVAS	Muy Alta	2020	FISICO	0.00	0.00	950.00	0.00	0.00	0.00	0.00	0.00	0.00	0.00	0.00	0.00	
						COSTEO S/	0.00	0.00	116,643.00	0.00	0.00	0.00	0.00	0.00	0.00	0.00	0.00	0.00	
AOI00086700105	DESARROLLO DEL CICLO AVANZADO DE LA EDUCACION BASICA ALTERNATIVA - IQUITOS%	160101 - IQUITOS	HORAS LECTIVAS	Muy Alta	2020	FISICO	0.00	0.00	0.00	4,750.00	0.00	0.00	0.00	0.00	0.00	0.00	0.00	0.00	
						COSTEO S/	0.00	0.00	0.00	1,608,215.00	0.00	0.00	0.00	0.00	0.00	0.00	0.00	0.00	1
AOI00086700106	DESARROLLO DEL CICLO AVANZADO DE LA EDUCACION BASICA ALTERNATIVA - IQUITOS%%	160101 - IQUITOS	INSTITUCION EDUCATIVA	Muy Alta	2020	FISICO	0.00	7.00	0.00	0.00	0.00	0.00	0.00	0.00	0.00	0.00	0.00	0.00	
						COSTEO S/	0.00	46,703.00	0.00	0.00	0.00	0.00	0.00	0.00	0.00	0.00	0.00	0.00	
AOI00086700107	DESARROLLO DEL CICLO AVANZADO DE LA EDUCACION BASICA ALTERNATIVA - LAS AMAZONAS%%	160105 - LAS AMAZONAS	HORAS LECTIVAS	Muy Alta	2020	FISICO	0.00	0.00	950.00	0.00	0.00	0.00	0.00	0.00	0.00	0.00	0.00	0.00	
						COSTEO S/	0.00	0.00	80,104.00	0.00	0.00	0.00	0.00	0.00	0.00	0.00	0.00	0.00	
AOI00086700108	DESARROLLO DEL CICLO AVANZADO DE LA EDUCACION BASICA ALTERNATIVA - MAZAN%%	160106 - MAZAN	HORAS LECTIVAS	Muy Alta	2020	FISICO	0.00	0.00	950.00	0.00	0.00	0.00	0.00	0.00	0.00	0.00	0.00	0.00	
						COSTEO S/	0.00	0.00	90,005.00	0.00	0.00	0.00	0.00	0.00	0.00	0.00	0.00	0.00	

AOI00086700109	DESARROLLO DEL CICLO AVANZADO DE LA EDUCACION BASICA ALTERNATIVA - MD%%	160100 -	PLANILLA	Muy Alta	2020	FISICO	0.00	0.00	4.00	0.00	0.00	0.00	0.00	0.00	0.00	0.00	0.00	0.00		
						COSTEO S/	0.00	0.00	1,077,423.00	0.00	0.00	0.00	0.00	0.00	0.00	0.00	0.00	0.00	1	
AOI00086700110	DESARROLLO DEL CICLO AVANZADO DE LA EDUCACION BASICA ALTERNATIVA - PUNCHANA%%	160108 - PUNCHANA	HORAS LECTIVAS	Muy Alta	2020	FISICO	0.00	0.00	3,500.00	0.00	0.00	0.00	0.00	0.00	0.00	0.00	0.00	0.00		
						COSTEO S/	0.00	0.00	910,394.00	0.00	0.00	0.00	0.00	0.00	0.00	0.00	0.00	0.00		
AOI00086700111	DESARROLLO DEL CICLO AVANZADO DE LA EDUCACION BASICA ALTERNATIVA - SAN JUAN BAUTISTA%%	160112 - BELEN	HORAS LECTIVAS	Muy Alta	2020	FISICO	0.00	0.00	4,800.00	0.00	0.00	0.00	0.00	0.00	0.00	0.00	0.00	0.00		
						COSTEO S/	0.00	0.00	323,998.00	0.00	0.00	0.00	0.00	0.00	0.00	0.00	0.00	0.00		
AOI00086700112	DESARROLLO DEL CICLO AVANZADO DE LA EDUCACION BASICA ALTERNATIVA - YAQUERANA%%	160511 - YAQUERANA	HORAS LECTIVAS	Muy Alta	2020	FISICO	0.00	0.00	0.00	1,900.00	0.00	0.00	0.00	0.00	0.00	0.00	0.00	0.00		
						COSTEO S/	0.00	0.00	0.00	80,104.00	0.00	0.00	0.00	0.00	0.00	0.00	0.00	0.00		
AOI00086700127	DESARROLLO DE LA EDUCACIÓN LABORAL Y TÉCNICA:CLAUSURA DEL PROCESO DE TITULACIÓN DEL PROGRAMA A TRABAJAR MADRUGADOR	160101 - IQUITOS	PERSONA	Media	2020	FISICO	0.00	0.00	0.00	0.00	0.00	0.00	0.00	0.00	0.00	0.00	50.00	0.00		
						COSTEO S/	0.00	0.00	0.00	0.00	0.00	0.00	0.00	0.00	0.00	0.00	0.00	0.00		
AOI00086700128	DESARROLLO DE LA EDUCACIÓN LABORAL Y TÉCNICA:I ENCUENTRO REGIONAL DE CETPRO	160101 - IQUITOS	DOCENTE	Media	2020	FISICO	0.00	0.00	100.00	0.00	0.00	0.00	0.00	0.00	0.00	0.00	0.00	0.00		
						COSTEO S/	0.00	0.00	0.00	0.00	0.00	0.00	0.00	0.00	0.00	0.00	0.00	0.00		
AOI00086700136	CONTRATACION OPORTUNA Y PAGO DEL PERSONAL DOCENTE Y PROMOTORAS DE LAS INSTITUCIONES EDUCATIVAS DE EDUCACION BASICA REGULAR	160102 - ALTO NANAY	INSTITUCION EDUCATIVA	Muy Alta	2020	FISICO	7.00	7.00	7.00	7.00	7.00	7.00	7.00	7.00	7.00	7.00	7.00	7.00		
						COSTEO S/	244,000.00	0.00	0.00	0.00	0.00	0.00	0.00	0.00	0.00	0.00	0.00	0.00		
AOI00086700137	CONTRATACION OPORTUNA Y PAGO DEL PERSONAL DOCENTE Y PROMOTORAS DE LAS INSTITUCIONES EDUCATIVAS DE EDUCACION BASICA REGULAR - BELEN	160112 - BELEN	INSTITUCION EDUCATIVA	Muy Alta	2020	FISICO	43.00	43.00	43.00	43.00	43.00	43.00	43.00	43.00	43.00	43.00	43.00	43.00		
						COSTEO S/	3,100,413.00	0.00	0.00	0.00	0.00	0.00	0.00	0.00	0.00	0.00	0.00	0.00	3	
AOI00086700138	CONTRATACION OPORTUNA Y PAGO DEL PERSONAL DOCENTE Y PROMOTORAS DE LAS INSTITUCIONES EDUCATIVAS DE EDUCACION BASICA REGULAR - FERNANDO LORES	160103 - FERNANDO LORES	INSTITUCION EDUCATIVA	Muy Alta	2020	FISICO	65.00	65.00	65.00	65.00	65.00	65.00	65.00	65.00	65.00	65.00	65.00	65.00		
						COSTEO S/	701,236.00	0.00	0.00	0.00	0.00	0.00	0.00	0.00	0.00	0.00	0.00	0.00		
AOI00086700139	CONTRATACION OPORTUNA Y PAGO DEL PERSONAL DOCENTE Y PROMOTORAS DE LAS INSTITUCIONES EDUCATIVAS DE EDUCACION BASICA REGULAR - INDIANA	160104 - INDIANA	INSTITUCION EDUCATIVA	Muy Alta	2020	FISICO	35.00	35.00	35.00	35.00	35.00	35.00	35.00	35.00	35.00	35.00	35.00	35.00		
						COSTEO S/	707,913.00	0.00	0.00	0.00	0.00	0.00	0.00	0.00	0.00	0.00	0.00	0.00		
AOI00086700140	CONTRATACION OPORTUNA Y PAGO DEL PERSONAL DOCENTE Y PROMOTORAS DE LAS INSTITUCIONES EDUCATIVAS DE EDUCACION BASICA REGULAR - IQUITOS	160101 - IQUITOS	INSTITUCION EDUCATIVA	Muy Alta	2020	FISICO	99.00	99.00	99.00	99.00	99.00	99.00	99.00	99.00	99.00	99.00	99.00	99.00		
						COSTEO S/	44,367,036.00	0.00	0.00	0.00	0.00	0.00	0.00	0.00	0.00	0.00	0.00	0.00	44	
AOI00086700141	CONTRATACION OPORTUNA Y PAGO DEL PERSONAL DOCENTE Y PROMOTORAS DE LAS INSTITUCIONES EDUCATIVAS DE EDUCACION BASICA REGULAR - LAS AMAZONAS	160105 - LAS AMAZONAS	INSTITUCION EDUCATIVA	Muy Alta	2020	FISICO	37.00	37.00	37.00	37.00	37.00	37.00	37.00	37.00	37.00	37.00	37.00	37.00		
						COSTEO S/	688,173.00	0.00	0.00	0.00	0.00	0.00	0.00	0.00	0.00	0.00	0.00	0.00		
AOI00086700142	CONTRATACION OPORTUNA Y PAGO DEL PERSONAL DOCENTE Y	160106 - MAZAN	INSTITUCION EDUCATIVA	Muy Alta	2020	FISICO	55.00	55.00	55.00	55.00	55.00	55.00	55.00	55.00	55.00	55.00	55.00	55.00		

	PROMOTORAS DE LAS INSTITUCIONES EDUCATIVAS DE EDUCACION BASICA REGULAR - MAZAN					COSTEO S/	1,169,424.00	0.00	0.00	0.00	0.00	0.00	0.00	0.00	0.00	0.00	0.00	0.00	1
AOI00086700143	CONTRATACION OPORTUNA Y PAGO DEL PERSONAL DOCENTE Y PROMOTORAS DE LAS INSTITUCIONES EDUCATIVAS DE EDUCACION BASICA REGULAR - MULTIDISTRITAL	160100 -	INSTITUCION EDUCATIVA	Muy Alta	2020	FISICO	3,144.00	3,144.00	3,144.00	3,144.00	3,144.00	3,144.00	3,144.00	3,144.00	3,144.00	3,144.00	3,144.00	3,144.00		
						COSTEO S/	3,067,031.00	0.00	0.00	0.00	0.00	0.00	0.00	0.00	0.00	0.00	0.00	0.00	3
AOI00086700144	CONTRATACION OPORTUNA Y PAGO DEL PERSONAL DOCENTE Y PROMOTORAS DE LAS INSTITUCIONES EDUCATIVAS DE EDUCACION BASICA REGULAR - NAPO	160107 - NAPO	INSTITUCION EDUCATIVA	Muy Alta	2020	FISICO	103.00	103.00	103.00	103.00	103.00	103.00	103.00	103.00	103.00	103.00	103.00	103.00		
						COSTEO S/	765,060.00	0.00	0.00	0.00	0.00	0.00	0.00	0.00	0.00	0.00	0.00	0.00		
AOI00086700145	CONTRATACION OPORTUNA Y PAGO DEL PERSONAL DOCENTE Y PROMOTORAS DE LAS INSTITUCIONES EDUCATIVAS DE EDUCACION BASICA REGULAR - PUNCHANA	160108 - PUNCHANA	INSTITUCION EDUCATIVA	Muy Alta	2020	FISICO	44.00	44.00	44.00	44.00	44.00	44.00	44.00	44.00	44.00	44.00	44.00	44.00		
						COSTEO S/	8,279,166.00	0.00	0.00	0.00	0.00	0.00	0.00	0.00	0.00	0.00	0.00	0.00	8
AOI00086700146	CONTRATACION OPORTUNA Y PAGO DEL PERSONAL DOCENTE Y PROMOTORAS DE LAS INSTITUCIONES EDUCATIVAS DE EDUCACION BASICA REGULAR - SAN JUAN	160113 - SAN JUAN BAUTISTA	INSTITUCION EDUCATIVA	Muy Alta	2020	FISICO	84.00	84.00	84.00	84.00	84.00	84.00	84.00	84.00	84.00	84.00	84.00	84.00		
						COSTEO S/	6,250,000.00	0.00	0.00	0.00	0.00	0.00	0.00	0.00	0.00	0.00	0.00	0.00	6
AOI00086700147	CONTRATACION OPORTUNA Y PAGO DEL PERSONAL DOCENTE Y PROMOTORAS DE LAS INSTITUCIONES EDUCATIVAS DE EDUCACION BASICA REGULAR - TORRES CAUSANA	160110 - TORRES CAUSANA	INSTITUCION EDUCATIVA	Muy Alta	2020	FISICO	18.00	18.00	18.00	18.00	18.00	18.00	18.00	18.00	18.00	18.00	18.00	18.00		
						COSTEO S/	465,000.00	0.00	0.00	0.00	0.00	0.00	0.00	0.00	0.00	0.00	0.00	0.00		
AOI00086700148	CONTRATACION OPORTUNA Y PAGO DEL PERSONAL DOCENTE Y PROMOTORAS DE LAS INSTITUCIONES EDUCATIVAS DE EDUCACION BASICA REGULAR - YAQUERANA	160511 - YAQUERANA	INSTITUCION EDUCATIVA	Muy Alta	2020	FISICO	6.00	6.00	6.00	6.00	6.00	6.00	6.00	6.00	6.00	6.00	6.00	6.00		
						COSTEO S/	405,000.00	0.00	0.00	0.00	0.00	0.00	0.00	0.00	0.00	0.00	0.00	0.00		
AOI00086700149	CUMPLIMIENTO OPORTUNO EN LA EJECUCIÓN DE PAGO INICIAL DE PLANILLAS DE REMUNERACIONES INICIAL PENSIONES Y OTRAS PRESTACIONES SOCIALES FERNANDO LORES	160103 - FERNANDO LORES	INSTITUCION EDUCATIVA	Media	2020	FISICO	84.00	84.00	84.00	84.00	84.00	84.00	84.00	84.00	84.00	84.00	84.00	84.00		
						COSTEO S/	143,000.00	0.00	0.00	0.00	0.00	0.00	0.00	0.00	0.00	0.00	0.00	0.00		
AOI00086700150	CONTRATACION OPORTUNA Y PAGO DEL PERSONAL ADMINISTRATIVO Y DE APOYO DE LAS INSTITUCIONES EDUCATIVAS DE EDUCACION BASICA REGULAR - BELEN	160112 - BELEN	INSTITUCION EDUCATIVA	Muy Alta	2020	FISICO	71.00	71.00	71.00	71.00	71.00	71.00	71.00	71.00	71.00	71.00	71.00	71.00		
						COSTEO S/	356,000.00	0.00	0.00	0.00	0.00	0.00	0.00	0.00	0.00	0.00	0.00	0.00		
AOI00086700151	CONTRATACION OPORTUNA Y PAGO DEL PERSONAL ADMINISTRATIVO Y DE APOYO DE LAS INSTITUCIONES EDUCATIVAS DE EDUCACION BASICA REGULAR- IQUITOS--	160101 - IQUITOS	INSTITUCION EDUCATIVA	Muy Alta	2020	FISICO	180.00	180.00	180.00	180.00	180.00	180.00	180.00	180.00	180.00	180.00	180.00	180.00		
						COSTEO S/	8,139,624.00	0.00	0.00	0.00	0.00	0.00	0.00	0.00	0.00	0.00	0.00	0.00	8
AOI00086700152	CONTRATACION OPORTUNA Y PAGO DEL PERSONAL ADMINISTRATIVO Y DE APOYO DE LAS INSTITUCIONES EDUCATIVAS DE EDUCACION BASICA REGULAR- INDIANA...	160104 - INDIANA	INSTITUCION EDUCATIVA	Muy Alta	2020	FISICO	38.00	38.00	38.00	38.00	38.00	38.00	38.00	38.00	38.00	38.00	38.00	38.00		
						COSTEO S/	22,000.00	0.00	0.00	0.00	0.00	0.00	0.00	0.00	0.00	0.00	0.00	0.00		

AOI00086700153	CONTRATACION OPORTUNA Y PAGO DEL PERSONAL ADMINISTRATIVO Y DE APOYO DE LAS INSTITUCIONES EDUCATIVAS DE EDUCACION BASICA REGULAR-MAZAN	160106 - MAZAN	INSTITUCION EDUCATIVA	Muy Alta	2020	FISICO	50.00	50.00	50.00	50.00	50.00	50.00	50.00	50.00	50.00	50.00	50.00	50.00	
						COSTEO S/	54,700.00	0.00	0.00	0.00	0.00	0.00	0.00	0.00	0.00	0.00	0.00	0.00	
AOI00086700154	CONTRATACION OPORTUNA Y PAGO DEL PERSONAL ADMINISTRATIVO Y DE APOYO DE LAS INSTITUCIONES EDUCATIVAS DE EDUCACION BASICA REGULAR-NAPO	160107 - NAPO	INSTITUCION EDUCATIVA	Muy Alta	2020	FISICO	47.00	47.00	47.00	47.00	47.00	47.00	47.00	47.00	47.00	47.00	47.00	47.00	
						COSTEO S/	20,000.00	0.00	0.00	0.00	0.00	0.00	0.00	0.00	0.00	0.00	0.00	0.00	
AOI00086700155	CONTRATACION OPORTUNA Y PAGO DEL PERSONAL ADMINISTRATIVO Y DE APOYO DE LAS INSTITUCIONES EDUCATIVAS DE EDUCACION BASICA REGULAR - PUNCHANA	160108 - PUNCHANA	INSTITUCION EDUCATIVA	Muy Alta	2020	FISICO	85.00	85.00	85.00	85.00	85.00	85.00	85.00	85.00	85.00	85.00	85.00	85.00	
						COSTEO S/	221,000.00	0.00	0.00	0.00	0.00	0.00	0.00	0.00	0.00	0.00	0.00	0.00	
AOI00086700156	CONTRATACION OPORTUNA Y PAGO DEL PERSONAL ADMINISTRATIVO Y DE APOYO DE LAS INSTITUCIONES EDUCATIVAS DE EDUCACION BASICA REGULAR-SAN JUAN	160113 - SAN JUAN BAUTISTA	INSTITUCION EDUCATIVA	Muy Alta	2020	FISICO	120.00	120.00	120.00	120.00	120.00	120.00	120.00	120.00	120.00	120.00	120.00	120.00	
						COSTEO S/	444,146.00	0.00	0.00	0.00	0.00	0.00	0.00	0.00	0.00	0.00	0.00	0.00	
AOI00086700157	CONTRATACION OPORTUNA Y PAGO DEL PERSONAL ADMINISTRATIVO Y DE APOYO DE LAS INSTITUCIONES EDUCATIVAS DE EDUCACION BASICA REGULAR - TORRES CAUSANA	160110 - TORRES CAUSANA	INSTITUCION EDUCATIVA	Muy Alta	2020	FISICO	15.00	15.00	15.00	15.00	15.00	15.00	15.00	15.00	15.00	15.00	15.00	15.00	
						COSTEO S/	63,989.00	0.00	0.00	0.00	0.00	0.00	0.00	0.00	0.00	0.00	0.00	0.00	
AOI00086700158	CONTRATACION OPORTUNA Y PAGO DEL PERSONAL ADMINISTRATIVO Y DE APOYO DE LAS INSTITUCIONES EDUCATIVAS DE EDUCACION BASICA REGULAR	160511 - YAQUERANA	INSTITUCION EDUCATIVA	Muy Alta	2020	FISICO	6.00	6.00	6.00	6.00	6.00	6.00	6.00	6.00	6.00	6.00	6.00	6.00	
						COSTEO S/	32,900.00	0.00	0.00	0.00	0.00	0.00	0.00	0.00	0.00	0.00	0.00	0.00	
AOI00086700159	CUMPLIMIENTO OPORTUNO EN LA EJECUCION DE PAGO DE PLANILLAS DE REMUNERACIONES - PRIMARIA PENSIONES Y OTRAS PRESTACIONES SOCIALES - ALTO NANAY	160102 - ALTO NANAY	INSTITUCION EDUCATIVA	Media	2020	FISICO	20.00	20.00	20.00	20.00	20.00	20.00	20.00	20.00	20.00	20.00	20.00	20.00	
						COSTEO S/	20,100.00	0.00	0.00	0.00	0.00	0.00	0.00	0.00	0.00	0.00	0.00	0.00	
AOI00086700160	CONTRATACION OPORTUNA Y PAGO DEL PERSONAL ADMINISTRATIVO Y DE APOYO DE LAS INSTITUCIONES EDUCATIVAS DE EDUCACION BASICA REGULAR-BELEN	160112 - BELEN	INSTITUCION EDUCATIVA	Muy Alta	2020	FISICO	55.00	55.00	55.00	55.00	55.00	55.00	55.00	55.00	55.00	55.00	55.00	55.00	
						COSTEO S/	1,324,579.00	0.00	0.00	0.00	0.00	0.00	0.00	0.00	0.00	0.00	0.00	0.00	1
AOI00086700161	CONTRATACION OPORTUNA Y PAGO DEL PERSONAL ADMINISTRATIVO Y DE APOYO DE LAS INSTITUCIONES EDUCATIVAS DE EDUCACION BASICA REGULAR -FERNANDO LORES	160103 - FERNANDO LORES	INSTITUCION EDUCATIVA	Muy Alta	2020	FISICO	120.00	120.00	120.00	120.00	120.00	120.00	120.00	120.00	120.00	120.00	120.00	120.00	
						COSTEO S/	185,592.00	0.00	0.00	0.00	0.00	0.00	0.00	0.00	0.00	0.00	0.00	0.00	
AOI00086700162	CONTRATACION OPORTUNA Y PAGO DEL PERSONAL ADMINISTRATIVO Y DE APOYO DE LAS INSTITUCIONES EDUCATIVAS DE EDUCACION BASICA REGULAR - IQUITOS	160101 - IQUITOS	INSTITUCION EDUCATIVA	Muy Alta	2020	FISICO	63.00	63.00	63.00	63.00	63.00	63.00	63.00	63.00	63.00	63.00	63.00	63.00	
						COSTEO S/	3,637,679.00	0.00	0.00	0.00	0.00	0.00	0.00	0.00	0.00	0.00	0.00	0.00	3
AOI00086700163	CONTRATACION OPORTUNA Y PAGO DEL PERSONAL ADMINISTRATIVO Y DE APOYO DE LAS INSTITUCIONES EDUCATIVAS DE EDUCACION BASICA REGULAR - INDIANA	160104 - INDIANA	INSTITUCION EDUCATIVA	Muy Alta	2020	FISICO	58.00	58.00	58.00	58.00	58.00	58.00	58.00	58.00	58.00	58.00	58.00	58.00	
						COSTEO S/	64,760.00	0.00	0.00	0.00	0.00	0.00	0.00	0.00	0.00	0.00	0.00	0.00	

AOI00086700164	CONTRATACION OPORTUNA Y PAGO DEL PERSONAL ADMINISTRATIVO Y DE APOYO DE LAS INSTITUCIONES EDUCATIVAS DE EDUCACION BASICA REGULAR - LAS AMAZONAS	160105 - LAS AMAZONAS	INSTITUCION EDUCATIVA	Muy Alta	2020	FISICO	68.00	68.00	68.00	68.00	68.00	68.00	68.00	68.00	68.00	68.00	68.00	68.00	
						COSTEO S/	90,476.00	0.00	0.00	0.00	0.00	0.00	0.00	0.00	0.00	0.00	0.00	0.00	
AOI00086700165	CONTRATACION OPORTUNA Y PAGO DEL PERSONAL ADMINISTRATIVO Y DE APOYO DE LAS INSTITUCIONES EDUCATIVAS DE EDUCACION BASICA REGULAR- MAZAN	160106 - MAZAN	INSTITUCION EDUCATIVA	Muy Alta	2020	FISICO	70.00	70.00	70.00	70.00	70.00	70.00	70.00	70.00	70.00	70.00	70.00	70.00	
						COSTEO S/	176,000.00	0.00	0.00	0.00	0.00	0.00	0.00	0.00	0.00	0.00	0.00	0.00	
AOI00086700166	CONTRATACION OPORTUNA Y PAGO DEL PERSONAL ADMINISTRATIVO Y DE APOYO DE LAS INSTITUCIONES EDUCATIVAS DE EDUCACION BASICA REGULAR . NAPO	160107 - NAPO	INSTITUCION EDUCATIVA	Muy Alta	2020	FISICO	77.00	77.00	77.00	77.00	77.00	77.00	77.00	77.00	77.00	77.00	77.00	77.00	
						COSTEO S/	194,500.00	0.00	0.00	0.00	0.00	0.00	0.00	0.00	0.00	0.00	0.00	0.00	
AOI00086700167	CONTRATACION OPORTUNA Y PAGO DEL PERSONAL ADMINISTRATIVO Y DE APOYO DE LAS INSTITUCIONES EDUCATIVAS DE EDUCACION BASICA REGULAR - PUNCHANA-	160108 - PUNCHANA	INSTITUCION EDUCATIVA	Muy Alta	2020	FISICO	81.00	81.00	81.00	81.00	81.00	81.00	81.00	81.00	81.00	81.00	81.00	81.00	
						COSTEO S/	1,074,672.00	0.00	0.00	0.00	0.00	0.00	0.00	0.00	0.00	0.00	0.00	0.00	1
AOI00086700168	CONTRATACION OPORTUNA Y PAGO DEL PERSONAL ADMINISTRATIVO Y DE APOYO DE LAS INSTITUCIONES EDUCATIVAS DE EDUCACION BASICA REGULAR -SAN JUAN BAUTISTA-	160113 - SAN JUAN BAUTISTA	INSTITUCION EDUCATIVA	Muy Alta	2020	FISICO	89.00	89.00	89.00	89.00	89.00	89.00	89.00	89.00	89.00	89.00	89.00	89.00	
						COSTEO S/	3,316,000.00	0.00	0.00	0.00	0.00	0.00	0.00	0.00	0.00	0.00	0.00	0.00	3
AOI00086700169	CONTRATACION OPORTUNA Y PAGO DEL PERSONAL ADMINISTRATIVO Y DE APOYO DE LAS INSTITUCIONES EDUCATIVAS DE EDUCACION BASICA REGULAR- TORRES CAUSANA-	160110 - TORRES CAUSANA	INSTITUCION EDUCATIVA	Muy Alta	2020	FISICO	19.00	19.00	19.00	19.00	19.00	19.00	19.00	19.00	19.00	19.00	19.00	19.00	
						COSTEO S/	54,100.00	0.00	0.00	0.00	0.00	0.00	0.00	0.00	0.00	0.00	0.00	0.00	
AOI00086700170	CONTRATACION OPORTUNA Y PAGO DEL PERSONAL ADMINISTRATIVO Y DE APOYO DE LAS INSTITUCIONES EDUCATIVAS DE EDUCACION BASICA REGULAR - YAQUERANA-	160511 - YAQUERANA	INSTITUCION EDUCATIVA	Muy Alta	2020	FISICO	26.00	26.00	26.00	26.00	26.00	26.00	26.00	26.00	26.00	26.00	26.00	26.00	
						COSTEO S/	35,100.00	0.00	0.00	0.00	0.00	0.00	0.00	0.00	0.00	0.00	0.00	0.00	
AOI00086700171	CONTRATACION OPORTUNA Y PAGO DEL PERSONAL ADMINISTRATIVO Y DE APOYO DE LAS INSTITUCIONES EDUCATIVAS DE EDUCACION BASICA REGULAR - ALTO AMAZONAS/	160102 - ALTO NANAY	INSTITUCION EDUCATIVA	Muy Alta	2020	FISICO	4.00	4.00	4.00	4.00	4.00	4.00	4.00	4.00	4.00	4.00	4.00	4.00	
						COSTEO S/	84,020.00	0.00	0.00	0.00	0.00	0.00	0.00	0.00	0.00	0.00	0.00	0.00	
AOI00086700172	CONTRATACION OPORTUNA Y PAGO DEL PERSONAL ADMINISTRATIVO Y DE APOYO DE LAS INSTITUCIONES EDUCATIVAS DE EDUCACION BASICA REGULAR - BELEN/	160112 - BELEN	INSTITUCION EDUCATIVA	Muy Alta	2020	FISICO	17.00	17.00	17.00	17.00	17.00	17.00	17.00	17.00	17.00	17.00	17.00	17.00	
						COSTEO S/	1,598,400.00	0.00	0.00	0.00	0.00	0.00	0.00	0.00	0.00	0.00	0.00	0.00	1
AOI00086700173	CONTRATACION OPORTUNA Y PAGO DEL PERSONAL ADMINISTRATIVO Y DE APOYO DE LAS INSTITUCIONES EDUCATIVAS DE EDUCACION BASICA REGULAR - FERNANDO LORES/	160103 - FERNANDO LORES	INSTITUCION EDUCATIVA	Muy Alta	2020	FISICO	28.00	28.00	28.00	28.00	28.00	28.00	28.00	28.00	28.00	28.00	28.00	28.00	
						COSTEO S/	235,740.00	0.00	0.00	0.00	0.00	0.00	0.00	0.00	0.00	0.00	0.00	0.00	
AOI00086700174	CONTRATACION OPORTUNA Y PAGO DEL PERSONAL ADMINISTRATIVO Y DE APOYO DE LAS INSTITUCIONES EDUCATIVAS	160104 - INDIANA	INSTITUCION EDUCATIVA	Muy Alta	2020	FISICO	17.00	17.00	17.00	17.00	17.00	17.00	17.00	17.00	17.00	17.00	17.00	17.00	
						COSTEO S/	116,560.00	0.00	0.00	0.00	0.00	0.00	0.00	0.00	0.00	0.00	0.00	0.00	

	DE EDUCACION BASICA REGULAR - INDIANA/																		
AOI00086700175	CONTRATACION OPORTUNA Y PAGO DEL PERSONAL ADMINISTRATIVO Y DE APOYO DE LAS INSTITUCIONES EDUCATIVAS DE EDUCACION BASICA REGULAR - IQUITOS/	160101 - IQUITOS	INSTITUCION EDUCATIVA	Muy Alta	2020	FISICO	1,485.00	1,485.00	1,485.00	1,485.00	1,485.00	1,485.00	1,485.00	1,485.00	1,485.00	1,485.00	1,485.00	1,485.00	
						COSTEO S/	6,404,268.00	0.00	0.00	0.00	0.00	0.00	0.00	0.00	0.00	0.00	0.00	0.00	6
AOI00086700176	CONTRATACION OPORTUNA Y PAGO DEL PERSONAL ADMINISTRATIVO Y DE APOYO DE LAS INSTITUCIONES EDUCATIVAS DE EDUCACION BASICA REGULAR - LAS AMAZONAS/	160105 - LAS AMAZONAS	INSTITUCION EDUCATIVA	Muy Alta	2020	FISICO	8.00	8.00	8.00	8.00	8.00	8.00	8.00	8.00	8.00	8.00	8.00	8.00	
						COSTEO S/	70,000.00	0.00	0.00	0.00	0.00	0.00	0.00	0.00	0.00	0.00	0.00	0.00	
AOI00086700177	CONTRATACION OPORTUNA Y PAGO DEL PERSONAL ADMINISTRATIVO Y DE APOYO DE LAS INSTITUCIONES EDUCATIVAS DE EDUCACION BASICA REGULAR - MAZAN/	160106 - MAZAN	INSTITUCION EDUCATIVA	Muy Alta	2020	FISICO	12.00	12.00	12.00	12.00	12.00	12.00	12.00	12.00	12.00	12.00	12.00	12.00	
						COSTEO S/	140,700.00	0.00	0.00	0.00	0.00	0.00	0.00	0.00	0.00	0.00	0.00	0.00	
AOI00086700178	CONTRATACION OPORTUNA Y PAGO DEL PERSONAL ADMINISTRATIVO Y DE APOYO DE LAS INSTITUCIONES EDUCATIVAS DE EDUCACION BASICA REGULAR - NAPO/	160107 - NAPO	INSTITUCION EDUCATIVA	Muy Alta	2020	FISICO	12.00	12.00	12.00	12.00	12.00	12.00	12.00	12.00	12.00	12.00	12.00	12.00	
						COSTEO S/	179,400.00	0.00	0.00	0.00	0.00	0.00	0.00	0.00	0.00	0.00	0.00	0.00	
AOI00086700179	CONTRATACION OPORTUNA Y PAGO DEL PERSONAL ADMINISTRATIVO Y DE APOYO DE LAS INSTITUCIONES EDUCATIVAS DE EDUCACION BASICA REGULAR - PUNCHANA/	160108 - PUNCHANA	INSTITUCION EDUCATIVA	Muy Alta	2020	FISICO	27.00	12.00	12.00	12.00	12.00	12.00	12.00	12.00	12.00	12.00	12.00	12.00	
						COSTEO S/	1,022,960.00	0.00	0.00	0.00	0.00	0.00	0.00	0.00	0.00	0.00	0.00	0.00	1
AOI00086700180	CONTRATACION OPORTUNA Y PAGO DEL PERSONAL ADMINISTRATIVO Y DE APOYO DE LAS INSTITUCIONES EDUCATIVAS DE EDUCACION BASICA REGULAR - SAN JUAN/	160113 - SAN JUAN BAUTISTA	INSTITUCION EDUCATIVA	Muy Alta	2020	FISICO	30.00	30.00	30.00	30.00	30.00	30.00	30.00	30.00	30.00	30.00	30.00	30.00	
						COSTEO S/	2,372,626.00	0.00	0.00	0.00	0.00	0.00	0.00	0.00	0.00	0.00	0.00	0.00	2
AOI00086700181	CONTRATACION OPORTUNA Y PAGO DEL PERSONAL ADMINISTRATIVO Y DE APOYO DE LAS INSTITUCIONES EDUCATIVAS DE EDUCACION BASICA REGULAR - TORRES CAUSANA/	160110 - TORRES CAUSANA	INSTITUCION EDUCATIVA	Muy Alta	2020	FISICO	3.00	3.00	3.00	3.00	3.00	3.00	3.00	3.00	3.00	3.00	3.00	3.00	
						COSTEO S/	261,200.00	0.00	0.00	0.00	0.00	0.00	0.00	0.00	0.00	0.00	0.00	0.00	
AOI00086700182	CONTRATACION OPORTUNA Y PAGO DEL PERSONAL ADMINISTRATIVO Y DE APOYO DE LAS INSTITUCIONES EDUCATIVAS DE EDUCACION BASICA REGULAR - YAQUERANA	160511 - YAQUERANA	INSTITUCION EDUCATIVA	Muy Alta	2020	FISICO	4.00	4.00	4.00	4.00	4.00	4.00	4.00	4.00	4.00	4.00	4.00	4.00	
						COSTEO S/	446,000.00	0.00	0.00	0.00	0.00	0.00	0.00	0.00	0.00	0.00	0.00	0.00	
AOI00086700183	CUMPLIMIENTO OPORTUNO EN LA EJECUCIÓN DE PAGO DE PLANILLAS DE REMUNERACIONES PRIMARIA PERSONAL Y OBLIGACIÓN SOCIAL - MULTIDISTRITAL	160100 -	INSTITUCION EDUCATIVA	Media	2020	FISICO	3,214.00	3,214.00	3,214.00	3,214.00	3,214.00	3,214.00	3,214.00	3,214.00	3,214.00	3,214.00	3,214.00	3,214.00	
						COSTEO S/	2,770,306.00	0.00	0.00	0.00	0.00	0.00	0.00	0.00	0.00	0.00	0.00	0.00	2
AOI00086700184	CONTRATACION OPORTUNA Y PAGO DEL PERSONAL DOCENTE Y PROMOTORAS DE LAS INSTITUCIONES EDUCATIVAS DE EDUCACION BASICA REGULAR - ALTO NANAY	160102 - ALTO NANAY	INSTITUCION EDUCATIVA	Muy Alta	2020	FISICO	20.00	20.00	20.00	20.00	20.00	20.00	20.00	20.00	20.00	20.00	20.00	20.00	
						COSTEO S/	967,709.00	0.00	0.00	0.00	0.00	0.00	0.00	0.00	0.00	0.00	0.00	0.00	
AOI00086700185	CUMPLIMIENTO DE LA CONTRATACION OPORTUNA Y PAGO DEL PERSONAL DOCENTE Y	160112 - BELEN	INSTITUCION EDUCATIVA	Muy Alta	2020	FISICO	60.00	60.00	60.00	60.00	60.00	60.00	60.00	60.00	60.00	60.00	60.00	60.00	
						COSTEO S/	9,606,000.00	0.00	0.00	0.00	0.00	0.00	0.00	0.00	0.00	0.00	0.00	0.00	9

	PROMOTORAS DE LAS INSTITUCIONES EDUCATIVAS DE EDUCACION BASICA REGULAR - BELEN.																		
AOI00086700186	CONTRATACION OPORTUNA Y PAGO DEL PERSONAL DOCENTE Y PROMOTORAS DE LAS INSTITUCIONES EDUCATIVAS DE EDUCACION BASICA REGULAR - FERNANDO LORES	160103 - FERNANDO LORES	INSTITUCION EDUCATIVA	Muy Alta	2020	FISICO	120.00	120.00	120.00	120.00	120.00	120.00	120.00	120.00	120.00	120.00	120.00	120.00	
						COSTEO S/	2,792,000.00	0.00	0.00	0.00	0.00	0.00	0.00	0.00	0.00	0.00	0.00	0.00	2
AOI00086700187	CONTRATACION OPORTUNA Y PAGO DEL PERSONAL DOCENTE Y PROMOTORAS DE LAS INSTITUCIONES EDUCATIVAS DE EDUCACION BASICA REGULAR - INDIANA.....	160104 - INDIANA	INSTITUCION EDUCATIVA	Muy Alta	2020	FISICO	58.00	58.00	58.00	58.00	58.00	58.00	58.00	58.00	58.00	58.00	58.00	58.00	
						COSTEO S/	3,336,309.00	0.00	0.00	0.00	0.00	0.00	0.00	0.00	0.00	0.00	0.00	0.00	3
AOI00086700188	CONTRATACION OPORTUNA Y PAGO DEL PERSONAL DOCENTE Y PROMOTORAS DE LAS INSTITUCIONES EDUCATIVAS DE EDUCACION BASICA REGULAR - LAS AMAZONAS...	160105 - LAS AMAZONAS	INSTITUCION EDUCATIVA	Muy Alta	2020	FISICO	67.00	67.00	67.00	67.00	67.00	67.00	67.00	67.00	67.00	67.00	67.00	67.00	
						COSTEO S/	2,930,800.00	0.00	0.00	0.00	0.00	0.00	0.00	0.00	0.00	0.00	0.00	0.00	2
AOI00086700189	CONTRATACION OPORTUNA Y PAGO DEL PERSONAL DOCENTE Y PROMOTORAS DE LAS INSTITUCIONES EDUCATIVAS DE EDUCACION BASICA REGULAR - MAZAN...	160106 - MAZAN	INSTITUCION EDUCATIVA	Muy Alta	2020	FISICO	73.00	73.00	73.00	73.00	73.00	73.00	73.00	73.00	73.00	73.00	73.00	73.00	
						COSTEO S/	2,508,578.00	0.00	0.00	0.00	0.00	0.00	0.00	0.00	0.00	0.00	0.00	0.00	2
AOI00086700190	CONTRATACION OPORTUNA Y PAGO DEL PERSONAL DOCENTE Y PROMOTORAS DE LAS INSTITUCIONES EDUCATIVAS DE EDUCACION BASICA REGULAR - IQUITOS	160101 - IQUITOS	INSTITUCION EDUCATIVA	Muy Alta	2020	FISICO	94.00	94.00	94.00	94.00	94.00	94.00	94.00	94.00	94.00	94.00	94.00	94.00	
						COSTEO S/	45,937,042.00	0.00	0.00	0.00	0.00	0.00	0.00	0.00	0.00	0.00	0.00	0.00	45
AOI00086700191	CONTRATACION OPORTUNA Y PAGO DEL PERSONAL DOCENTE Y PROMOTORAS DE LAS INSTITUCIONES EDUCATIVAS DE EDUCACION BASICA REGULAR - NAPO	160107 - NAPO	INSTITUCION EDUCATIVA	Muy Alta	2020	FISICO	84.00	84.00	84.00	84.00	84.00	84.00	84.00	84.00	84.00	84.00	84.00	84.00	
						COSTEO S/	3,108,000.00	0.00	0.00	0.00	0.00	0.00	0.00	0.00	0.00	0.00	0.00	0.00	3
AOI00086700192	CONTRATACION OPORTUNA Y PAGO DEL PERSONAL DOCENTE Y PROMOTORAS DE LAS INSTITUCIONES EDUCATIVAS DE EDUCACION BASICA REGULAR - PUNCHANA...	160108 - PUNCHANA	INSTITUCION EDUCATIVA	Muy Alta	2020	FISICO	82.00	82.00	82.00	82.00	82.00	82.00	82.00	82.00	82.00	82.00	82.00	82.00	
						COSTEO S/	9,029,776.00	0.00	0.00	0.00	0.00	0.00	0.00	0.00	0.00	0.00	0.00	0.00	9
AOI00086700193	CONTRATACION OPORTUNA Y PAGO DEL PERSONAL DOCENTE Y PROMOTORAS DE LAS INSTITUCIONES EDUCATIVAS DE EDUCACION BASICA REGULAR - SAN JUAN BAUTISTA	160113 - SAN JUAN BAUTISTA	INSTITUCION EDUCATIVA	Muy Alta	2020	FISICO	96.00	96.00	96.00	96.00	96.00	96.00	96.00	96.00	96.00	96.00	96.00	96.00	
						COSTEO S/	9,342,282.00	0.00	0.00	0.00	0.00	0.00	0.00	0.00	0.00	0.00	0.00	0.00	9
AOI00086700194	CONTRATACION OPORTUNA Y PAGO DEL PERSONAL DOCENTE Y PROMOTORAS DE LAS INSTITUCIONES EDUCATIVAS DE EDUCACION BASICA REGULAR - TORRES CAUSANA.	160110 - TORRES CAUSANA	INSTITUCION EDUCATIVA	Muy Alta	2020	FISICO	19.00	19.00	19.00	19.00	19.00	19.00	19.00	19.00	19.00	19.00	19.00	19.00	
						COSTEO S/	924,029.00	0.00	0.00	0.00	0.00	0.00	0.00	0.00	0.00	0.00	0.00	0.00	
AOI00086700195	CONTRATACION OPORTUNA Y PAGO DEL PERSONAL DOCENTE Y PROMOTORAS DE LAS INSTITUCIONES EDUCATIVAS DE EDUCACION BASICA REGULAR - YAQUERANA .	160511 - YAQUERANA	INSTITUCION EDUCATIVA	Muy Alta	2020	FISICO	26.00	26.00	26.00	26.00	26.00	26.00	26.00	26.00	26.00	26.00	26.00	26.00	
						COSTEO S/	1,142,580.00	0.00	0.00	0.00	0.00	0.00	0.00	0.00	0.00	0.00	0.00	0.00	1

AOI00086700196	CUMPLIMIENTO OPORTUNO EN LA EJECUCION DE PAGO DE PLANILLAS DE REMUNERACIONES - SECUNDARIA PERSONAL Y OBLIGACION SOCIAL - ALTO NANAY	160102 - ALTO NANAY	INSTITUCION EDUCATIVA	Media	2020	FISICO	4.00	4.00	4.00	4.00	4.00	4.00	4.00	4.00	4.00	4.00	4.00	4.00	
						COSTEO S/	183,200.00	0.00	0.00	0.00	0.00	0.00	0.00	0.00	0.00	0.00	0.00	0.00	
AOI00086700197	CONTRATACION OPORTUNA Y PAGO DEL PERSONAL DOCENTE Y PROMOTORAS DE LAS INSTITUCIONES EDUCATIVAS DE EDUCACION BASICA REGULAR _ IQUITOS.	160101 - IQUITOS	INSTITUCION EDUCATIVA	Muy Alta	2020	FISICO	79.00	79.00	79.00	79.00	79.00	79.00	79.00	79.00	79.00	79.00	79.00	79.00	
						COSTEO S/	58,379,748.00	0.00	0.00	0.00	0.00	0.00	0.00	0.00	0.00	0.00	0.00	0.00	58
AOI00086700198	CONTRATACION OPORTUNA Y PAGO DEL PERSONAL DOCENTE Y PROMOTORAS DE LAS INSTITUCIONES EDUCATIVAS DE EDUCACION BASICA REGULAR - BELEN-	160112 - BELEN	INSTITUCION EDUCATIVA	Muy Alta	2020	FISICO	19.00	19.00	19.00	19.00	19.00	19.00	19.00	19.00	19.00	19.00	19.00	19.00	
						COSTEO S/	2,664,949.00	0.00	0.00	0.00	0.00	0.00	0.00	0.00	0.00	0.00	0.00	0.00	2
AOI00086700199	CONTRATACION OPORTUNA Y PAGO DEL PERSONAL DOCENTE Y PROMOTORAS DE LAS INSTITUCIONES EDUCATIVAS DE EDUCACION BASICA REGULAR - FERNANDO LORES -	160103 - FERNANDO LORES	INSTITUCION EDUCATIVA	Muy Alta	2020	FISICO	27.00	27.00	27.00	27.00	27.00	27.00	27.00	27.00	27.00	27.00	27.00	27.00	
						COSTEO S/	910,000.00	0.00	0.00	0.00	0.00	0.00	0.00	0.00	0.00	0.00	0.00	0.00	
AOI00086700200	CONTRATACION OPORTUNA Y PAGO DEL PERSONAL DOCENTE Y PROMOTORAS DE LAS INSTITUCIONES EDUCATIVAS DE EDUCACION BASICA REGULAR - INDIANA-	160104 - INDIANA	INSTITUCION EDUCATIVA	Muy Alta	2020	FISICO	16.00	16.00	16.00	16.00	16.00	16.00	16.00	16.00	16.00	16.00	16.00	16.00	
						COSTEO S/	1,855,808.00	0.00	0.00	0.00	0.00	0.00	0.00	0.00	0.00	0.00	0.00	0.00	1
AOI00086700201	CONTRATACION OPORTUNA Y PAGO DEL PERSONAL DOCENTE Y PROMOTORAS DE LAS INSTITUCIONES EDUCATIVAS DE EDUCACION BASICA REGULAR - LAS AMAZONAS-	160105 - LAS AMAZONAS	INSTITUCION EDUCATIVA	Muy Alta	2020	FISICO	9.00	9.00	9.00	9.00	9.00	9.00	9.00	9.00	9.00	9.00	9.00	9.00	
						COSTEO S/	884,000.00	0.00	0.00	0.00	0.00	0.00	0.00	0.00	0.00	0.00	0.00	0.00	
AOI00086700202	CONTRATACION OPORTUNA Y PAGO DEL PERSONAL DOCENTE Y PROMOTORAS DE LAS INSTITUCIONES EDUCATIVAS DE EDUCACION BASICA REGULAR - MAZAN-	160106 - MAZAN	INSTITUCION EDUCATIVA	Muy Alta	2020	FISICO	14.00	14.00	14.00	14.00	14.00	14.00	14.00	14.00	14.00	14.00	14.00	14.00	
						COSTEO S/	631,000.00	0.00	0.00	0.00	0.00	0.00	0.00	0.00	0.00	0.00	0.00	0.00	
AOI00086700203	CONTRATACION OPORTUNA Y PAGO DEL PERSONAL DOCENTE Y PROMOTORAS DE LAS INSTITUCIONES EDUCATIVAS DE EDUCACION BASICA REGULAR - MD	160100 -	INSTITUCION EDUCATIVA	Muy Alta	2020	FISICO	5,110.00	5,110.00	5,110.00	5,110.00	5,110.00	5,110.00	5,110.00	5,110.00	5,110.00	5,110.00	5,110.00	5,110.00	
						COSTEO S/	4,451,572.00	0.00	0.00	0.00	0.00	0.00	0.00	0.00	0.00	0.00	0.00	0.00	4
AOI00086700204	CONTRATACION OPORTUNA Y PAGO DEL PERSONAL DOCENTE Y PROMOTORAS DE LAS INSTITUCIONES EDUCATIVAS DE EDUCACION BASICA REGULAR - NAPO-	160107 - NAPO	INSTITUCION EDUCATIVA	Muy Alta	2020	FISICO	12.00	12.00	12.00	12.00	12.00	12.00	12.00	12.00	12.00	12.00	12.00	12.00	
						COSTEO S/	760,000.00	0.00	0.00	0.00	0.00	0.00	0.00	0.00	0.00	0.00	0.00	0.00	
AOI00086700205	CONTRATACION OPORTUNA Y PAGO DEL PERSONAL DOCENTE Y PROMOTORAS DE LAS INSTITUCIONES EDUCATIVAS DE EDUCACION BASICA REGULAR - PUNCHANA_	160108 - PUNCHANA	INSTITUCION EDUCATIVA	Muy Alta	2020	FISICO	27.00	27.00	27.00	27.00	27.00	27.00	27.00	27.00	27.00	27.00	27.00	27.00	
						COSTEO S/	5,665,473.00	0.00	0.00	0.00	0.00	0.00	0.00	0.00	0.00	0.00	0.00	0.00	5
AOI00086700206	CONTRATACION OPORTUNA Y PAGO DEL PERSONAL DOCENTE Y PROMOTORAS DE LAS INSTITUCIONES EDUCATIVAS DE EDUCACION BASICA REGULAR - TORRES CAUSANA-	160110 - TORRES CAUSANA	INSTITUCION EDUCATIVA	Muy Alta	2020	FISICO	4.00	4.00	4.00	4.00	4.00	4.00	4.00	4.00	4.00	4.00	4.00	4.00	
						COSTEO S/	219,000.00	0.00	0.00	0.00	0.00	0.00	0.00	0.00	0.00	0.00	0.00	0.00	

AOI00086700207	CONTRATACION OPORTUNA Y PAGO DEL PERSONAL DOCENTE Y PROMOTORAS DE LAS INSTITUCIONES EDUCATIVAS DE EDUCACION BASICA REGULAR - SAN JUAN -	160113 - SAN JUAN BAUTISTA	INSTITUCION EDUCATIVA	Muy Alta	2020	FISICO	31.00	32.00	31.00	31.00	31.00	31.00	31.00	31.00	31.00	31.00	31.00	31.00		
						COSTEO S/	9,214,802.00	0.00	0.00	0.00	0.00	0.00	0.00	0.00	0.00	0.00	0.00	0.00	9	
AOI00086700208	CONTRATACION OPORTUNA Y PAGO DEL PERSONAL DOCENTE Y PROMOTORAS DE LAS INSTITUCIONES EDUCATIVAS DE EDUCACION BASICA REGULAR - YAQUERANA -	160511 - YAQUERANA	INSTITUCION EDUCATIVA	Muy Alta	2020	FISICO	4.00	4.00	4.00	4.00	4.00	4.00	4.00	4.00	4.00	4.00	4.00	4.00		
						COSTEO S/	242,000.00	0.00	0.00	0.00	0.00	0.00	0.00	0.00	0.00	0.00	0.00	0.00		

AEI.09.04 - Fiscalización de servicios de transporte terrestre y complementarios; de manera periódica; en el departamento.

CODIGO	ACTIVIDAD OPERATIVA	UBIGEO	U.M.	PRIORIDAD	PERIODO MULTIANUAL	PROGRAMACION MENSUAL													TO
						META	01	02	03	04	05	06	07	08	09	10	11	12	
AOI00086700113	ADQUICICION DE MATERIAL Y RECURSOS EDUCATIVOS PARA ESTUDIANTES DE EDUCACION BASICA REGULAR -DOTACION DE MATERIAL Y RECURSOS EDUCATIVOS PARA ESTUDIANTES DE EDUCACION BASICA REGULAR	160101 - IQUITOS	ESTUDIANTES	Media	2020	FISICO	0.00	77,657.00	0.00	0.00	0.00	0.00	0.00	0.00	0.00	0.00	0.00	0.00	
						COSTEO S/	0.00	1,553,665.00	0.00	0.00	0.00	0.00	0.00	0.00	0.00	0.00	0.00	0.00	1
AOI00086700114	DOTACION DE MATERIAL Y RECURSOS EDUCATIVOS PARA ESTUDIANTES DE EDUCACION INTERCULTURAL BILINGÜE	160101 - IQUITOS	INFORME	Media	2020	FISICO	0.00	1,329.00	0.00	0.00	0.00	0.00	0.00	0.00	0.00	0.00	0.00	0.00	
						COSTEO S/	0.00	9,670.00	0.00	0.00	0.00	0.00	0.00	0.00	0.00	0.00	0.00	0.00	
AOI00086700115	COMPRA Y DOTACION DE MATERIAL Y RECURSOS EDUCATIVOS PARA ESTUDIANTES DE EDUCACION INTERCULTURAL BILINGÜE	160101 - IQUITOS	INFORME	Media	2020	FISICO	0.00	6,807.00	0.00	0.00	0.00	0.00	0.00	0.00	0.00	0.00	0.00	0.00	
						COSTEO S/	0.00	67,597.00	0.00	0.00	0.00	0.00	0.00	0.00	0.00	0.00	0.00	0.00	
AOI00086700116	DOTACION DE MATERIAL Y RECURSOS EDUCATIVOS PARA DOCENTES Y AULAS DE EDUCACION INTERCULTURAL BILINGUE	160101 - IQUITOS	AULA	Media	2020	FISICO	0.00	500.00	0.00	0.00	0.00	0.00	0.00	0.00	0.00	0.00	0.00	0.00	
						COSTEO S/	0.00	501.00	0.00	0.00	0.00	0.00	0.00	0.00	0.00	0.00	0.00	0.00	
AOI00086700117	COMPRA Y DOTACION DE MATERIAL Y RECURSOS EDUCATIVOS PARA DOCENTES Y AULAS DE EDUCACION INTERCULTURAL BILINGUE	160101 - IQUITOS	AULA	Media	2020	FISICO	0.00	1,009.00	0.00	0.00	0.00	0.00	0.00	0.00	0.00	0.00	0.00	0.00	
						COSTEO S/	0.00	17,090.00	0.00	0.00	0.00	0.00	0.00	0.00	0.00	0.00	0.00	0.00	
AOI00086700118	DOTACION DE MATERIAL FUNGIBLE PARA AULAS DE INSTITUCIONES EDUCATIVAS DE EDUCACION	160101 - IQUITOS	AULA	Media	2020	FISICO	0.00	1,159.00	0.00	0.00	0.00	0.00	0.00	0.00	0.00	0.00	0.00	0.00	
						COSTEO S/	0.00	246,873.00	0.00	0.00	0.00	0.00	0.00	0.00	0.00	0.00	0.00	0.00	
AOI00086700119	TRANSPORTE Y DOTACION DE MATERIAL FUNGIBLE PARA AULAS DE INSTITUCIONES EDUCATIVAS DE EDUCACION	160101 - IQUITOS	AULA	Media	2020	FISICO	0.00	3,638.00	0.00	0.00	0.00	0.00	0.00	0.00	0.00	0.00	0.00	0.00	
						COSTEO S/	0.00	898,956.00	0.00	0.00	0.00	0.00	0.00	0.00	0.00	0.00	0.00	0.00	
AOI00086700216	DOTACION DE MATERIAL Y RECURSOS EDUCATIVOS PARA ESTUDIANTES DE EDUCACION BASICA REGULAR	160100 -	ESTUDIANTES	Muy Alta	2020	FISICO	0.00	22,301.00	0.00	0.00	0.00	0.00	0.00	0.00	0.00	0.00	0.00	0.00	
						COSTEO S/	0.00	390,295.00	0.00	0.00	0.00	0.00	0.00	0.00	0.00	0.00	0.00	0.00	
AOI00086700217	DOTACION DE MATERIAL Y RECURSOS EDUCATIVOS PARA ESTUDIANTES DE EDUCACION BASICA REGULAR.	160101 - IQUITOS	ESTUDIANTES	Muy Alta	2020	FISICO	0.00	44,995.00	0.00	0.00	0.00	0.00	0.00	0.00	0.00	0.00	0.00	0.00	
						COSTEO S/	0.00	1,017,631.00	0.00	0.00	0.00	0.00	0.00	0.00	0.00	0.00	0.00	0.00	1
AOI00086700218	DOTACION DE MATERIAL Y RECURSOS EDUCATIVOS PARA DOCENTES Y AULAS DE EDUCACION BASICA REGULAR	160100 -	AULA	Muy Alta	2020	FISICO	0.00	329.00	0.00	0.00	0.00	0.00	0.00	0.00	0.00	0.00	0.00	0.00	
						COSTEO S/	0.00	954.00	0.00	0.00	0.00	0.00	0.00	0.00	0.00	0.00	0.00	0.00	

AOI00086700219	DOTACION DE MATERIAL Y RECURSOS EDUCATIVOS PARA INSTITUCIONES EDUCATIVAS DE EDUCACION BASICA REGULAR	160101 - IQUITOS	INSTITUCION EDUCATIVA	Muy Alta	2020	FISICO	0.00	500.00	0.00	0.00	0.00	0.00	0.00	0.00	0.00	0.00	0.00	0.00
						COSTEO S/	0.00	68,053.00	0.00	0.00	0.00	0.00	0.00	0.00	0.00	0.00	0.00	0.00
AOI00086700220	DOTACION DE MATERIAL Y RECURSOS EDUCATIVOS PARA INSTITUCIONES EDUCATIVAS DE EDUCACION BASICA REGULAR.	160101 - IQUITOS	INSTITUCION EDUCATIVA	Muy Alta	2020	FISICO	0.00	184.00	0.00	0.00	0.00	0.00	0.00	0.00	0.00	0.00	0.00	0.00
						COSTEO S/	0.00	258,361.00	0.00	0.00	0.00	0.00	0.00	0.00	0.00	0.00	0.00	0.00
AOI00086700221	DOTACION DE MATERIAL Y RECURSOS EDUCATIVOS PARA INSTITUCIONES EDUCATIVAS DE EDUCACION	160101 - IQUITOS	INSTITUCION EDUCATIVA	Muy Alta	2020	FISICO	0.00	192.00	0.00	0.00	0.00	0.00	0.00	0.00	0.00	0.00	0.00	0.00
						COSTEO S/	0.00	8,879.00	0.00	0.00	0.00	0.00	0.00	0.00	0.00	0.00	0.00	0.00

OEI.11 - Mejorar los servicios de saneamiento en el departamento.

AEI.11.05 -

CODIGO	ACTIVIDAD OPERATIVA	UBIGEO	U.M.	PRIORIDAD	PERIODO MULTIANUAL	PROGRAMACION MENSUAL													TO
						META	01	02	03	04	05	06	07	08	09	10	11	12	
AOI00086700059	MONITOREO Y SUPERVISION PLAN DE INVERSION EN EQUIPAMIENTO, MOBILIARIO, MANTENIMIENTO DE INFRAESTRUCTURA Y SEGURIDAD EN INSTITUTOS DE FORMACION PEDAGOGICA. ISEP LORETO - IQUITOS	160101 - IQUITOS	ACCION	Media	2020	FISICO	0.00	0.00	0.00	0.00	0.00	0.00	0.00	0.00	1.00	0.00	0.00	0.00	
						COSTEO S/	0.00	0.00	0.00	0.00	0.00	0.00	0.00	0.00	29,868.00	0.00	0.00	0.00	
AOI00086700060	MONITOREO Y SUPERVISION SERVICIO DE SEGURIDAD INSTITUTOS DE FORMACION DOCENTE FRAY FLORENCIO PASCUAL ALEGRE - REQUENA	160501 - REQUENA	INSTITUCION EDUCATIVA	Media	2020	FISICO	0.00	0.00	0.00	0.00	0.00	0.00	0.00	0.00	1.00	1.00	1.00	1.00	
						COSTEO S/	0.00	0.00	0.00	0.00	0.00	0.00	0.00	0.00	0.00	0.00	0.00	0.00	
AOI00086700061	MONITOREO Y SUPERVISION SERVICIO DE SEGURIDAD ISEP MONSEÑOR ELIAS OLAZAR - ALTO AMAZONAS - YURIMAGUAS	160201 - YURIMAGUAS	INSTITUCION EDUCATIVA	Media	2020	FISICO	0.00	0.00	0.00	0.00	0.00	0.00	0.00	0.00	1.00	1.00	1.00	1.00	
						COSTEO S/	0.00	0.00	0.00	0.00	0.00	0.00	0.00	0.00	0.00	0.00	0.00	0.00	
AOI00086700062	MONITOREO Y SUPERVISION SERVICIO DE SEGURIDAD ISEP CAYETANO ARDANZA - BARRANCA - SAN LORENZO - DATEM DEL MARAÑON -	160701 - BARRANCA	INSTITUCION EDUCATIVA	Media	2020	FISICO	0.00	0.00	0.00	0.00	0.00	0.00	0.00	0.00	1.00	1.00	1.00	1.00	
						COSTEO S/	0.00	0.00	0.00	0.00	0.00	0.00	0.00	0.00	0.00	0.00	0.00	0.00	
AOI00086700063	MONITOREO Y SUPERVISION SERVICIO DE SEGURIDAD ISEP EDISLAO MERA DAVILA CONTAMANA - UCAYALI	160601 - CONTAMANA	INSTITUCION EDUCATIVA	Media	2020	FISICO	0.00	0.00	0.00	0.00	0.00	0.00	0.00	0.00	1.00	1.00	1.00	1.00	
						COSTEO S/	0.00	0.00	0.00	0.00	0.00	0.00	0.00	0.00	0.00	0.00	0.00	0.00	
AOI00086700238	CONTRATACION OPORTUNA Y PAGO DE PERSONAL DOCENTE	160101 - IQUITOS	INSTITUCION EDUCATIVA	Muy Alta	2020	FISICO	0.00	0.00	4.00	0.00	0.00	0.00	0.00	0.00	0.00	0.00	0.00	0.00	
						COSTEO S/	0.00	0.00	1,620,308.00	0.00	0.00	0.00	0.00	0.00	0.00	0.00	0.00	0.00	1
AOI00086700239	CONTRATACION OPORTUNA Y PAGO DE PERSONAL ADMINISTRATIVO Y DE APOYO	160101 - IQUITOS	INSTITUCION EDUCATIVA	Muy Alta	2020	FISICO	0.00	0.00	4.00	0.00	0.00	0.00	0.00	0.00	0.00	0.00	0.00	0.00	
						COSTEO S/	0.00	0.00	514,766.00	0.00	0.00	0.00	0.00	0.00	0.00	0.00	0.00	0.00	
AOI00086700240	PROVISION DE SERVICIOS BASICOS Y MANTENIMIENTO DE EQUIPAMIENTO E INFRAESTRUCTURA	160101 - IQUITOS	INSTITUCION EDUCATIVA	Muy Alta	2020	FISICO	0.00	0.00	4.00	0.00	0.00	0.00	0.00	0.00	0.00	0.00	0.00	0.00	
						COSTEO S/	0.00	0.00	67,669.00	0.00	0.00	0.00	0.00	0.00	0.00	0.00	0.00	0.00	
AOI00086700244	BRINDAR EDUCACION PRIMARIA DE ADULTOS - MD&&	160114 - TENIENTE MANUEL CLAVERO	PLANILLA	Muy Alta	2020	FISICO	0.00	0.00	0.00	15.00	0.00	0.00	0.00	0.00	0.00	0.00	0.00	0.00	
						COSTEO S/	0.00	0.00	0.00	140,013.00	0.00	0.00	0.00	0.00	0.00	0.00	0.00	0.00	
AOI00086700245	BRINDAR EDUCACION PRIMARIA DE ADULTOS - IQUITOS???	160101 - IQUITOS	INSTITUCION EDUCATIVA	Muy Alta	2020	FISICO	0.00	0.00	0.00	2.00	0.00	0.00	0.00	0.00	0.00	0.00	0.00	0.00	
						COSTEO S/	0.00	0.00	0.00	56,844.00	0.00	0.00	0.00	0.00	0.00	0.00	0.00	0.00	

AOI00086700246	DESARROLLO DEL CICLO INTERMEDIO DE LA EDUCACION BASICA ALTERNATIVA - IQUITOS??	160101 - IQUITOS	HORAS LECTIVAS	Muy Alta	2020	FISICO	0.00	0.00	100.00	0.00	0.00	0.00	0.00	0.00	0.00	0.00	0.00	0.00
						COSTEO S/	0.00	0.00	63,968.00	0.00	0.00	0.00	0.00	0.00	0.00	0.00	0.00	0.00
AOI00086700248	DESARROLLO DE LA PROMOCION ESCOLAR, CULTURA Y DEPORTE	160100 -	ACCION	Muy Alta	2020	FISICO	0.00	0.00	0.00	10.00	0.00	0.00	0.00	0.00	0.00	0.00	0.00	0.00
						COSTEO S/	0.00	0.00	0.00	619,115.00	0.00	0.00	0.00	0.00	0.00	0.00	0.00	0.00

OEI.12 - Fortalecer el ordenamiento territorial del departamento.

AEI.12.03 - Promoción de la inversión acorde con las directrices de OT implementadas en frontera.

CODIGO	ACTIVIDAD OPERATIVA	UBIGEO	U.M.	PRIORIDAD	PERIODO MULTIANUAL	PROGRAMACION MENSUAL													TO
						META	01	02	03	04	05	06	07	08	09	10	11	12	
AOI00086700212	GESTION DEL PROGRAMA.	160101 - IQUITOS	ACCION	Muy Alta	2020	FISICO	0.00	1.00	0.00	0.00	0.00	0.00	0.00	0.00	0.00	0.00	0.00	0.00	
						COSTEO S/	0.00	1,260,479.00	0.00	0.00	0.00	0.00	0.00	0.00	0.00	0.00	0.00	0.00	1

OEI.23 -

AEI.23.01 -

CODIGO	ACTIVIDAD OPERATIVA	UBIGEO	U.M.	PRIORIDAD	PERIODO MULTIANUAL	PROGRAMACION MENSUAL													TO
						META	01	02	03	04	05	06	07	08	09	10	11	12	
AOI00086700008	TALLER DE FORTALECIMIENTO DE CAPACIDADES EN GRD EN SEDES DE PUTUMAYO	160800 -	DOCENTE CAPACITADO	Media	2020	FISICO	0.00	0.00	0.00	107.00	57.00	0.00	0.00	0.00	0.00	0.00	0.00	0.00	
						COSTEO S/	0.00	0.00	0.00	21,040.00	11,140.00	0.00	0.00	0.00	0.00	0.00	0.00	0.00	
AOI00086700009	TALLER DE RESPUESTA EDUCATIVA ANTE LA EMERGENCIA EN LAS SEDES DE PUTUMAYO	160100 -	DOCENTE CAPACITADO	Media	2020	FISICO	0.00	0.00	0.00	0.00	0.00	72.00	92.00	0.00	0.00	0.00	0.00	0.00	
						COSTEO S/	0.00	0.00	0.00	0.00	0.00	12,540.00	19,640.00	0.00	0.00	0.00	0.00	0.00	
AOI00086700010	TALLER DE FORTALECIMIENTO EN CAPACIDADES DE GRD EN LAS SEDES DE MAYNAS	160100 -	DOCENTE CAPACITADO	Media	2020	FISICO	0.00	0.00	0.00	309.00	322.00	111.00	0.00	0.00	0.00	0.00	0.00	0.00	
						COSTEO S/	0.00	0.00	1,910.00	66,790.00	42,717.00	20,523.00	1,910.00	0.00	0.00	0.00	0.00	0.00	
AOI00086700011	TALLER DE RESPUESTA EDUCATIVA ANTE LA EMERGENCIA EN LAS SEDES DE MAYNAS	160100 -	DOCENTE CAPACITADO	Media	2020	FISICO	0.00	0.00	0.00	0.00	0.00	0.00	0.00	309.00	322.00	111.00	0.00	0.00	
						COSTEO S/	0.00	0.00	0.00	0.00	0.00	0.00	0.00	66,790.00	41,517.00	21,523.00	1,910.00	1,910.00	
AOI00086700012	TALLES DE ESPECIALISTAS DE LA CGRD DE LA DRE Y UGEL REGION LORETO	160101 - IQUITOS	PERSONA CAPACITADA	Media	2020	FISICO	0.00	0.00	0.00	0.00	50.00	0.00	0.00	0.00	50.00	0.00	0.00	0.00	
						COSTEO S/	0.00	0.00	0.00	0.00	45,550.00	0.00	0.00	0.00	45,550.00	0.00	0.00	0.00	
AOI00086700013	CONTRATACION DE 11 COORDINADORES LOCALES PARA LA REGION LORETO Y 1 ASISTENTE ADMINISTRATIVO	160100 -	CONTRATOS	Media	2020	FISICO	12.00	0.00	0.00	0.00	0.00	0.00	0.00	0.00	0.00	0.00	0.00	0.00	
						COSTEO S/	693,771.00	0.00	0.00	0.00	0.00	0.00	0.00	0.00	0.00	0.00	0.00	0.00	
AOI00086700014	MONITOREO DE EJECUCION FISICA Y FINANCIERA A UGEL REQUENA	160501 - REQUENA	ENTIDAD	Media	2020	FISICO	0.00	1.00	0.00	0.00	0.00	0.00	0.00	0.00	0.00	0.00	0.00	0.00	
						COSTEO S/	0.00	3,180.00	0.00	0.00	0.00	0.00	0.00	0.00	0.00	0.00	0.00	0.00	
AOI00086700015	MONITOREO DE EJECUCION FISICA Y FINANCIERA A UGEL DATEM DEL MARAÑON	160701 - BARRANCA	ENTIDAD	Media	2020	FISICO	0.00	0.00	1.00	0.00	0.00	0.00	0.00	0.00	0.00	0.00	0.00	0.00	
						COSTEO S/	0.00	0.00	6,570.00	0.00	0.00	0.00	0.00	0.00	0.00	0.00	0.00	0.00	
AOI00086700016	MONITOREO DE EJECUCION FISICA Y FINANCIERA A UGEL ALTO AMAZONAS	160201 - YURIMAGUAS	ENTIDAD	Media	2020	FISICO	0.00	0.00	0.00	1.00	0.00	0.00	0.00	0.00	0.00	0.00	0.00	0.00	
						COSTEO S/	0.00	0.00	0.00	5,220.00	0.00	0.00	0.00	0.00	0.00	0.00	0.00	0.00	
AOI00086700017	MONITOREO DE EJECUCION FISICA Y FINANCIERA A UGEL LORETO-NAUTA	160301 - NAUTA	ENTIDAD	Media	2020	FISICO	0.00	0.00	0.00	0.00	1.00	0.00	0.00	0.00	0.00	0.00	0.00	0.00	
						COSTEO S/	0.00	0.00	0.00	0.00	2,820.00	0.00	0.00	0.00	0.00	0.00	0.00	0.00	
AOI00086700018	MONITOREO DE EJECUCION FISICA Y FINANCIERA A UGEL RAMON CASTILLA	160401 - RAMON CASTILLA	ENTIDAD	Media	2020	FISICO	0.00	0.00	0.00	0.00	0.00	1.00	0.00	0.00	0.00	0.00	0.00	0.00	
						COSTEO S/	0.00	0.00	0.00	0.00	0.00	3,900.00	0.00	0.00	0.00	0.00	0.00	0.00	

AOI00086700019	MONITOREO DE EJECUCION FISICA Y FINANCIERA A UGEL UCAYALI-CONTAMANA	160601 - CONTAMANA	ENTIDAD	Media	2020	FISICO	0.00	0.00	0.00	0.00	0.00	0.00	0.00	1.00	0.00	0.00	0.00	0.00
						COSTEO S/	0.00	0.00	0.00	0.00	0.00	0.00	0.00	6,000.00	0.00	0.00	0.00	0.00
AOI00086700020	MONITOREO DE EJECUCION FISICA Y FINANCIERA A UGEL PUTUMAYO	160801 - PUTUMAYO	ENTIDAD	Media	2020	FISICO	0.00	0.00	0.00	0.00	0.00	0.00	1.00	0.00	0.00	0.00	0.00	0.00
						COSTEO S/	0.00	0.00	0.00	0.00	0.00	0.00	3,900.00	0.00	0.00	0.00	0.00	0.00
AOI00086700021	CONTRATACION DE ESPECIALISTAS POR LOCACION DE SERVICIOS	160101 - IQUITOS	INFORME	Media	2020	FISICO	1.00	1.00	1.00	1.00	1.00	1.00	1.00	1.00	2.00	3.00	1.00	1.00
						COSTEO S/	52,000.00	0.00	0.00	0.00	0.00	0.00	0.00	0.00	0.00	0.00	0.00	0.00
AOI00086700022	MONITOREO A II.EE. FOCALIZADAS DEL PPR 068	160100 -	INSTITUCION EDUCATIVA	Media	2020	FISICO	0.00	0.00	30.00	35.00	40.00	35.00	40.00	35.00	38.00	30.00	30.00	0.00
						COSTEO S/	0.00	0.00	80,700.00	180,700.00	110,600.00	110,950.00	208,640.00	12,400.00	250,291.00	105,740.00	87,000.00	0.00 1
AOI00086700210	DESARROLLO DE LOS CENTROS Y ESPACIOS DE MONITOREO DE EMERGENCIAS Y DESASTRES	160100 -	REPORTE	Muy Alta	2020	FISICO	0.00	120.00	0.00	0.00	0.00	0.00	0.00	0.00	0.00	0.00	0.00	0.00
						COSTEO S/	0.00	1,276.00	0.00	0.00	0.00	0.00	0.00	0.00	0.00	0.00	0.00	0.00
AOI00086700211	SEGURIDAD FISICO FUNCIONAL DE SERVICIOS PUBLICOS	160100 -	INTERVENCION	Muy Alta	2020	FISICO	0.00	0.00	7.00	0.00	0.00	0.00	0.00	0.00	0.00	0.00	0.00	0.00
						COSTEO S/	0.00	0.00	1,403.00	0.00	0.00	0.00	0.00	0.00	0.00	0.00	0.00	0.00

AEI.23.04 -

CODIGO	ACTIVIDAD OPERATIVA	UBIGEO	U.M.	PRIORIDAD	PERIODO MULTIANUAL	PROGRAMACION MENSUAL													TO
						META	01	02	03	04	05	06	07	08	09	10	11	12	
AOI00086700024	CAMPAÑAS POR SIMULACROS NACIONALES Y/O OTRAS CAMPAÑAS COMUNICACIONALES DE PREVENCION	160101 - IQUITOS	CAMPAÑA	Media	2020	FISICO	0.00	0.00	1.00	0.00	0.00	0.00	0.00	0.00	0.00	0.00	0.00	0.00	
						COSTEO S/	0.00	0.00	1,000.00	0.00	0.00	0.00	0.00	0.00	0.00	0.00	0.00	0.00	

CENTRO DE COSTO: 06.02 -

OEI.03 - Mejorar el acceso a los servicios de educación de la población.

AEI.03.02 - Programa de prevención de riesgos sociales; implementado; para adolescentes.

CODIGO	ACTIVIDAD OPERATIVA	UBIGEO	U.M.	PRIORIDAD	PERIODO MULTIANUAL	PROGRAMACION MENSUAL													TO
						META	01	02	03	04	05	06	07	08	09	10	11	12	
AOI00086700069	TALLER DE UNIFICACIÓN DE CRITERIOS PARA LA IMPLEMENTACIÓN DEL PROGRAMA PRESUPUESTAL DE PREVENCIÓN Y TRATAMIENTO DEL CONSUMO DE DROGAS	150122 - MIRAFLORES	PERSONA CAPACITADA	Muy Alta	2021	FISICO	0.00	0.00	0.00	6.00	0.00	0.00	0.00	0.00	0.00	0.00	0.00	2.00	
						COSTEO S/	0.00	0.00	0.00	14,520.00	0.00	0.00	0.00	0.00	0.00	0.00	0.00	2,920.00	
					2022	FISICO	0.00	0.00	0.00	6.00	0.00	0.00	0.00	0.00	0.00	0.00	0.00	2.00	
						COSTEO S/	0.00	0.00	0.00	14,520.00	0.00	0.00	0.00	0.00	0.00	0.00	0.00	2,920.00	
AOI00086700071	GESTIÓN PARA LA IMPLEMENTACIÓN DEL PROGRAMA PRESUPUESTAL	160101 - IQUITOS	INFORME	Muy Alta	2021	FISICO	0.00	0.00	0.00	1.00	1.00	1.00	1.00	1.00	1.00	1.00	1.00	1.00	
						COSTEO S/	0.00	0.00	0.00	30,408.00	30,408.00	30,408.00	30,408.00	30,408.00	30,408.00	30,408.00	30,408.00	30,403.00	
					2022	FISICO	0.00	0.00	0.00	1.00	1.00	1.00	1.00	1.00	1.00	1.00	1.00	1.00	
						COSTEO S/	0.00	0.00	0.00	30,408.00	30,408.00	30,408.00	30,408.00	30,408.00	30,408.00	30,408.00	30,408.00	30,403.00	
AOI00086700073	APLICACIÓN DEL PROGRAMA PREVENCIÓN DE CONSUMO DE DROGAS EN EL ÁMBITO EDUCATIVO A TRAVÉS DE LA TUTORÍA	160101 - IQUITOS	PERSONA CAPACITADA	Muy Alta	2021	FISICO	0.00	0.00	0.00	0.00	323.00	0.00	0.00	0.00	0.00	0.00	0.00	0.00	
						COSTEO S/	0.00	0.00	0.00	0.00	23,649.00	0.00	0.00	0.00	0.00	0.00	0.00	0.00	
					2022	FISICO	0.00	0.00	0.00	0.00	323.00	0.00	0.00	0.00	0.00	0.00	0.00	0.00	
						COSTEO S/	0.00	0.00	0.00	0.00	23,649.00	0.00	0.00	0.00	0.00	0.00	0.00	0.00	
AOI00086700074	APLICACIÓN DE ESTRATEGIA SOCIOEDUCATIVA PARA LA INTERVENCIÓN CON GRUPOS DE RIESGO	160101 - IQUITOS	PERSONA CAPACITADA	Muy Alta	2021	FISICO	0.00	0.00	0.00	0.00	0.00	0.00	0.00	0.00	0.00	0.00	8.00	0.00	
						COSTEO S/	0.00	0.00	0.00	0.00	0.00	0.00	0.00	0.00	0.00	0.00	16,914.00	0.00	
					2022	FISICO	0.00	0.00	0.00	0.00	0.00	0.00	0.00	0.00	0.00	0.00	8.00	0.00	
						COSTEO S/	0.00	0.00	0.00	0.00	0.00	0.00	0.00	0.00	0.00	0.00	16,914.00	0.00	

AOI00086700077	APLICACIÓN DE PROGRAMA FAMILIA FUERTE AMOR Y LIMITES	160101 - IQUITOS	PERSONA CAPACITADA	Muy Alta	2021	FISICO	0.00	0.00	0.00	0.00	2.00	2.00	2.00	2.00	2.00	2.00	17.00	0.00
						COSTEO S/	0.00	0.00	0.00	0.00	5,600.00	5,600.00	5,600.00	5,600.00	5,600.00	5,600.00	27,661.00	0.00
					2022	FISICO	0.00	0.00	0.00	0.00	2.00	2.00	2.00	2.00	2.00	2.00	17.00	0.00
						COSTEO S/	0.00	0.00	0.00	0.00	5,600.00	5,600.00	5,600.00	5,600.00	5,600.00	5,600.00	27,661.00	0.00

CENTRO DE COSTO: 06.03 -

OEI.10 - Mejorar la gestión del riesgo de desastres en el departamento.

AEI.10.04 - Formación en la gestión del riesgo de desastres y adaptación al cambio climático; de manera oportuna; a las instituciones públicas.

CODIGO	ACTIVIDAD OPERATIVA	UBIGEO	U.M.	PRIORIDAD	PERIODO MULTIANUAL	PROGRAMACION MENSUAL													TO
						META	01	02	03	04	05	06	07	08	09	10	11	12	
AOI00086700002	IMPLEMENTACIÓN DE ACCIÓN PARA EL DESARROLLO DE LOS CENTROS Y ESPACIOS DE MONITOREO DE EMERGENCIAS Y DESASTRES	160101 - IQUITOS	REPORTE	Muy Alta	2021	FISICO	0.00	1.00	0.00	0.00	0.00	0.00	0.00	0.00	0.00	0.00	0.00	0.00	
						COSTEO S/	0.00	1,000.00	0.00	0.00	0.00	0.00	0.00	0.00	0.00	0.00	0.00	0.00	
					2022	FISICO	0.00	1.00	0.00	0.00	0.00	0.00	0.00	0.00	0.00	0.00	0.00	0.00	
						COSTEO S/	0.00	1,000.00	0.00	0.00	0.00	0.00	0.00	0.00	0.00	0.00	0.00	0.00	
AOI00086700034	FORMACION Y CAPACITACION EN MATERIA DE GESTION DE RIESGO DE DESASTRES Y ADAPTACION AL CAMBIO CLIMATICO	160101 - IQUITOS	PERSONA	Muy Alta	2021	FISICO	0.00	60.00	108.00	117.00	110.00	132.00	128.00	121.00	108.00	100.00	31.00	109.00	
						COSTEO S/	43,001.80	68,388.80	110,791.80	89,285.80	78,967.80	130,380.80	130,089.80	105,029.80	75,160.80	73,237.80	60,977.80	101,868.20	1
					2022	FISICO	0.00	60.00	108.00	117.00	110.00	132.00	128.00	121.00	108.00	100.00	31.00	109.00	
						COSTEO S/	43,001.80	68,388.80	110,791.80	89,285.80	78,967.80	130,380.80	130,089.80	105,029.80	75,160.80	73,237.80	60,977.80	101,868.20	1
AOI00086700040	DESARROLLO DE CAMPAÑAS COMUNICACIONALES PARA LA GESTION DEL RIESGO DE DESASTRES	160101 - IQUITOS	CAMPAÑA	Muy Alta	2021	FISICO	0.00	1.00	0.00	0.00	1.00	0.00	0.00	1.00	0.00	0.00	0.00	0.00	
						COSTEO S/	0.00	9,000.00	0.00	0.00	8,000.00	0.00	0.00	3,040.00	0.00	0.00	0.00	0.00	
					2022	FISICO	0.00	1.00	0.00	0.00	1.00	0.00	0.00	1.00	0.00	0.00	0.00	0.00	
						COSTEO S/	0.00	9,000.00	0.00	0.00	8,000.00	0.00	0.00	3,040.00	0.00	0.00	0.00	0.00	
AOI00086700041	SEGURIDAD FISICO FUNCIONAL DE SERVICIOS PUBLICOS	160101 - IQUITOS	INTERVENCION	Muy Alta	2021	FISICO	0.00	0.00	0.00	0.00	0.00	0.00	0.00	0.00	30.00	30.00	0.00	0.00	
						COSTEO S/	0.00	0.00	0.00	0.00	0.00	0.00	0.00	0.00	106,250.00	106,250.00	0.00	0.00	
					2022	FISICO	0.00	0.00	0.00	0.00	0.00	0.00	0.00	0.00	30.00	30.00	0.00	0.00	
						COSTEO S/	0.00	0.00	0.00	0.00	0.00	0.00	0.00	0.00	106,250.00	106,250.00	0.00	0.00	
AOI00086700050	SEGURIDAD FISICO FUNCIONAL DE SERVICIOS PUBLICOS..	160101 - IQUITOS	INTERVENCION	Muy Alta	2021	FISICO	0.00	0.00	0.00	0.00	0.00	0.00	0.00	0.00	30.00	30.00	0.00	0.00	
						COSTEO S/	0.00	0.00	0.00	0.00	0.00	0.00	0.00	0.00	22,500.00	22,500.00	0.00	0.00	
					2022	FISICO	0.00	0.00	0.00	0.00	0.00	0.00	0.00	0.00	30.00	30.00	0.00	0.00	
						COSTEO S/	0.00	0.00	0.00	0.00	0.00	0.00	0.00	0.00	22,500.00	22,500.00	0.00	0.00	

CENTRO DE COSTO: 06.04 -

OEI.03 - Mejorar el acceso a los servicios de educación de la población.

AEI.03.02 - Programa de prevención de riesgos sociales; implementado; para adolescentes.

CODIGO	ACTIVIDAD OPERATIVA	UBIGEO	U.M.	PRIORIDAD	PERIODO MULTIANUAL	PROGRAMACION MENSUAL													TO
						META	01	02	03	04	05	06	07	08	09	10	11	12	
AOI00086700001	IMPLEMENTACIÓN DE ASISTENCIA TECNICAS A FAMILIAS CON PRACTICAS PRODUCTIVAS SOSTENIBLES QUE PREVIENEN LA EXPANSIÓN DE CULTIVOS ILÍCITOS	160101 - IQUITOS	ASISTENCIA TECNICA IMPLEMENTADA	Muy Alta	2021	FISICO	0.00	0.00	0.00	0.00	3,658.00	3,657.00	3,657.00	3,657.00	3,657.00	3,657.00	3,657.00	0.00	
						COSTEO S/	105,039.00	105,039.00	105,050.00	105,039.00	105,039.00	105,039.00	105,039.00	105,039.00	105,039.00	105,039.00	105,039.00	105,039.00	1
					2022	FISICO	0.00	0.00	0.00	0.00	3,658.00	3,657.00	3,657.00	3,657.00	3,657.00	3,657.00	3,657.00	0.00	
						COSTEO S/	105,039.00	105,039.00	105,050.00	105,039.00	105,039.00	105,039.00	105,039.00	105,039.00	105,039.00	105,039.00	105,039.00	105,039.00	1

CENTRO DE COSTO: 06.05 -

OEI.03 - Mejorar el acceso a los servicios de educación de la población.

AEI.03.04 - Docentes con competencias diferenciadas para los estudiantes.

CODIGO	ACTIVIDAD OPERATIVA	UBIGEO	U.M.	PRIORIDAD	PERIODO	PROGRAMACION MENSUAL	TO

					MULTIANUAL	META	01	02	03	04	05	06	07	08	09	10	11	12	
AOI00086700065	CONTRATACION OPORTUNA Y PAGO DEL PERSONAL DOCENTE Y PROMOTORAS DE LAS INSTITUCIONES EDUCATIVAS DE EDUCACION BASICA REGULAR	160101 - IQUITOS	PERSONA	Muy Alta	2021	FISICO	225.00	225.00	225.00	225.00	225.00	225.00	225.00	225.00	225.00	225.00	225.00	225.00	
						COSTEO S/	123,000.00	123,000.00	123,000.00	123,000.00	123,000.00	123,000.00	123,000.00	123,000.00	123,000.00	123,000.00	123,000.00	123,000.00	1
					2022	FISICO	225.00	225.00	225.00	225.00	225.00	225.00	225.00	225.00	225.00	225.00	225.00	225.00	
						COSTEO S/	123,000.00	123,000.00	123,000.00	123,000.00	123,000.00	123,000.00	123,000.00	123,000.00	123,000.00	123,000.00	123,000.00	123,000.00	1
AOI00086700068	ATENCIÓN A CENTROS RURALES DE FORMACIÓN EN ALTERNANCIA - CRFA	160101 - IQUITOS	PERSONA	Muy Alta	2021	FISICO	9.00	9.00	9.00	9.00	9.00	9.00	9.00	9.00	9.00	9.00	9.00	9.00	
						COSTEO S/	0.00	0.00	0.00	0.00	0.00	0.00	0.00	0.00	0.00	0.00	0.00	0.00	
					2022	FISICO	9.00	9.00	9.00	9.00	9.00	9.00	9.00	9.00	9.00	9.00	9.00	9.00	
						COSTEO S/	0.00	0.00	0.00	0.00	0.00	0.00	0.00	0.00	0.00	0.00	0.00	0.00	
AOI00086700078	CONTRATACION OPORTUNA Y PAGO DEL PERSONAL ADMINISTRATIVO Y DE APOYO DE LAS INSTITUCIONES EDUCATIVAS DE EDUCACION BASICA REGULAR-CRFA	160101 - IQUITOS	PERSONA	Muy Alta	2021	FISICO	3.00	3.00	9.00	9.00	9.00	9.00	9.00	9.00	9.00	9.00	9.00	9.00	
						COSTEO S/	3,200.00	3,200.00	32,000.00	32,000.00	32,000.00	32,000.00	32,000.00	32,000.00	32,000.00	32,000.00	32,000.00	32,000.00	
					2022	FISICO	3.00	3.00	9.00	9.00	9.00	9.00	9.00	9.00	9.00	9.00	9.00	9.00	
						COSTEO S/	3,200.00	3,200.00	32,000.00	32,000.00	32,000.00	32,000.00	32,000.00	32,000.00	32,000.00	32,000.00	32,000.00	32,000.00	
AOI00086700080	CONTRATACION OPORTUNA Y PAGO DEL PERSONAL ADMINISTRATIVO Y DE APOYO DE LAS INSTITUCIONES EDUCATIVAS DE EDUCACION BASICA REGULAR - JEC	160101 - IQUITOS	PERSONA	Muy Alta	2021	FISICO	24.00	24.00	75.00	75.00	75.00	75.00	75.00	75.00	75.00	75.00	75.00	75.00	
						COSTEO S/	34,500.00	34,500.00	117,905.20	117,905.20	117,905.20	117,905.20	117,905.20	117,905.20	117,905.20	117,905.20	117,905.20	117,905.20	1
					2022	FISICO	24.00	24.00	75.00	75.00	75.00	75.00	75.00	75.00	75.00	75.00	75.00	75.00	
						COSTEO S/	34,500.00	34,500.00	117,905.20	117,905.20	117,905.20	117,905.20	117,905.20	117,905.20	117,905.20	117,905.20	117,905.20	117,905.20	1
AOI00086700088	GESTION DEL CURRICULO	160101 - IQUITOS	PERSONA	Muy Alta	2021	FISICO	4.00	4.00	4.00	4.00	4.00	4.00	4.00	4.00	4.00	4.00	4.00	4.00	
						COSTEO S/	19,814.00	19,814.00	19,814.00	19,814.00	19,814.00	19,814.00	19,814.00	19,814.00	19,814.00	19,814.00	19,814.00	19,814.00	
					2022	FISICO	4.00	4.00	4.00	4.00	4.00	4.00	4.00	4.00	4.00	4.00	4.00	4.00	
						COSTEO S/	19,814.00	19,814.00	19,814.00	19,814.00	19,814.00	19,814.00	19,814.00	19,814.00	19,814.00	19,814.00	19,814.00	19,814.00	
AOI00086700099	ACOMPAÑAMIENTO PEDAGOGICO A INSTITUCIONES EDUCATIVAS MULTIEDAD Y MULTIGRADO DE EDUCACION BASICA REGULAR	160101 - IQUITOS	PERSONA	Muy Alta	2021	FISICO	27.00	27.00	27.00	27.00	27.00	27.00	27.00	27.00	27.00	27.00	27.00	27.00	
						COSTEO S/	0.00	0.00	101,881.80	101,881.80	101,881.80	101,881.80	101,881.80	101,881.80	101,881.80	101,881.80	101,881.80	101,881.80	1
					2022	FISICO	27.00	27.00	27.00	27.00	27.00	27.00	27.00	27.00	27.00	27.00	27.00	27.00	
						COSTEO S/	0.00	0.00	101,881.80	101,881.80	101,881.80	101,881.80	101,881.80	101,881.80	101,881.80	101,881.80	101,881.80	101,881.80	1
AOI00086700100	ACOMPAÑAMIENTO PEDAGOGICO A INSTITUCIONES EDUCATIVAS DE EDUCACION INTERCULTURAL BILINGÜE	160101 - IQUITOS	PERSONA	Muy Alta	2021	FISICO	0.00	0.00	13.00	13.00	13.00	13.00	13.00	13.00	13.00	13.00	13.00	13.00	
						COSTEO S/	0.00	0.00	49,054.20	49,054.20	49,054.20	49,054.20	49,054.20	49,054.20	49,054.20	49,054.20	49,054.20	49,054.20	
					2022	FISICO	0.00	0.00	13.00	13.00	13.00	13.00	13.00	13.00	13.00	13.00	13.00	13.00	
						COSTEO S/	0.00	0.00	49,054.20	49,054.20	49,054.20	49,054.20	49,054.20	49,054.20	49,054.20	49,054.20	49,054.20	49,054.20	
AOI00086700107	GESTION DEL CURRICULO INICIAL	160101 - IQUITOS	PERSONA	Muy Alta	2021	FISICO	0.00	0.00	4.00	4.00	4.00	4.00	4.00	4.00	4.00	4.00	4.00	4.00	
						COSTEO S/	0.00	0.00	15,060.00	15,060.00	15,060.00	15,060.00	15,060.00	15,060.00	15,060.00	15,060.00	15,060.00	15,060.00	
					2022	FISICO	0.00	0.00	4.00	4.00	4.00	4.00	4.00	4.00	4.00	4.00	4.00	4.00	
						COSTEO S/	0.00	0.00	15,060.00	15,060.00	15,060.00	15,060.00	15,060.00	15,060.00	15,060.00	15,060.00	15,060.00	15,060.00	
AOI00086700139	ASISTENCIA TÉCNICA PARA LA IMPLEMENTACION DEL PDP EN LAS UGEL A CARGO DEL EQUIPO TÉCNICO DE LA DREL	160101 - IQUITOS	PERSONA	Muy Alta	2021	FISICO	0.00	0.00	0.00	1.00	0.00	0.00	0.00	0.00	0.00	0.00	0.00	0.00	
						COSTEO S/	0.00	0.00	0.00	26,320.00	0.00	0.00	0.00	0.00	0.00	0.00	0.00	0.00	
					2022	FISICO	0.00	0.00	0.00	1.00	0.00	0.00	0.00	0.00	0.00	0.00	0.00	0.00	
						COSTEO S/	0.00	0.00	0.00	26,320.00	0.00	0.00	0.00	0.00	0.00	0.00	0.00	0.00	
AOI00086700140	TALLER PARA LA IMPLEMENTACION DEL PDP CON LA TEMÁTICA DE LA CONVIVENCIA ESCOLAR PARA EL PERSONAL DE LA DREL	160101 - IQUITOS	PERSONA	Muy Alta	2021	FISICO	0.00	0.00	1.00	0.00	0.00	0.00	0.00	0.00	0.00	0.00	0.00	0.00	
						COSTEO S/	0.00	0.00	6,520.00	0.00	0.00	0.00	0.00	0.00	0.00	0.00	0.00	0.00	
					2022	FISICO	0.00	0.00	1.00	0.00	0.00	0.00	0.00	0.00	0.00	0.00	0.00	0.00	

						COSTEO S/	0.00	0.00	6,520.00	0.00	0.00	0.00	0.00	0.00	0.00	0.00	0.00	0.00	
AOI00086700141	I MONITOREO Y SEGUIMIENTO A LA ELABORACIÓN DE LAS CARTILLAS Y/O MATERIAL EDUCATIVO (5 DÍAS)	160101 - IQUITOS	PERSONA	Muy Alta	2021	FISICO	0.00	0.00	0.00	0.00	1.00	0.00	0.00	0.00	0.00	0.00	0.00	0.00	
						COSTEO S/	0.00	0.00	0.00	0.00	11,030.00	0.00	0.00	0.00	0.00	0.00	0.00	0.00	
					2022	FISICO	0.00	0.00	0.00	0.00	1.00	0.00	0.00	0.00	0.00	0.00	0.00	0.00	
						COSTEO S/	0.00	0.00	0.00	0.00	11,030.00	0.00	0.00	0.00	0.00	0.00	0.00	0.00	
AOI00086700142	NCUENTRO REGIONAL DE ESTUDIANTES DE PUEBLOS ORIGINARIOS DONDE SE PRESENTAN EXPERIENCIAS DE CONVIVENCIA ESTUDIANTIL.	160101 - IQUITOS	PERSONA	Muy Alta	2021	FISICO	0.00	0.00	0.00	0.00	1.00	0.00	0.00	0.00	0.00	0.00	0.00	0.00	
						COSTEO S/	0.00	0.00	0.00	0.00	22,050.00	0.00	0.00	0.00	0.00	0.00	0.00	0.00	
					2022	FISICO	0.00	0.00	0.00	0.00	1.00	0.00	0.00	0.00	0.00	0.00	0.00	0.00	
						COSTEO S/	0.00	0.00	0.00	0.00	22,050.00	0.00	0.00	0.00	0.00	0.00	0.00	0.00	
AOI00086700143	TALLER PARA LA IMPLEMENTACION DEL PLAN DE FORTALECIMIENTO DE CAPACIDADES DE LOS INTEGRANTES DEL CPADD CONFORMADAS (DREL Y UGEL)	160101 - IQUITOS	PERSONA	Muy Alta	2021	FISICO	0.00	0.00	0.00	0.00	1.00	0.00	0.00	0.00	0.00	0.00	0.00	0.00	
						COSTEO S/	0.00	0.00	0.00	0.00	1,112.00	0.00	0.00	0.00	0.00	0.00	0.00	0.00	
					2022	FISICO	0.00	0.00	0.00	0.00	1.00	0.00	0.00	0.00	0.00	0.00	0.00	0.00	
						COSTEO S/	0.00	0.00	0.00	0.00	1,112.00	0.00	0.00	0.00	0.00	0.00	0.00	0.00	
AOI00086700144	IMPLEMENTAR EL PLAN DE COMUNICACIONAL PARA LA PREVENCIÓN Y ATENCIÓN DE LA VIOLENCIA ESCOLAR	160101 - IQUITOS	SUPERVISION	Muy Alta	2021	FISICO	0.00	0.00	1.00	0.00	0.00	0.00	0.00	0.00	0.00	0.00	0.00	0.00	
						COSTEO S/	0.00	0.00	20,000.00	0.00	0.00	0.00	0.00	0.00	0.00	0.00	0.00	0.00	
					2022	FISICO	0.00	0.00	1.00	0.00	0.00	0.00	0.00	0.00	0.00	0.00	0.00	0.00	
						COSTEO S/	0.00	0.00	20,000.00	0.00	0.00	0.00	0.00	0.00	0.00	0.00	0.00	0.00	

AEI.03.06 - Materiales y recursos educativos entregados oportunamente a estudiantes.

CODIGO	ACTIVIDAD OPERATIVA	UBIGEO	U.M.	PRIORIDAD	PERIODO MULTIANUAL	PROGRAMACION MENSUAL													TO
						META	01	02	03	04	05	06	07	08	09	10	11	12	
AOI00086700108	GESTION DEL CURRICULO PRIMARIA	160101 - IQUITOS	PERSONA	Muy Alta	2021	FISICO	0.00	0.00	4.00	4.00	4.00	4.00	4.00	4.00	4.00	4.00	4.00	4.00	
						COSTEO S/	0.00	0.00	17,060.00	17,060.00	17,060.00	17,060.00	17,060.00	17,060.00	17,060.00	17,060.00	17,060.00	17,060.00	
					2022	FISICO	0.00	0.00	4.00	4.00	4.00	4.00	4.00	4.00	4.00	4.00	4.00	4.00	
						COSTEO S/	0.00	0.00	17,060.00	17,060.00	17,060.00	17,060.00	17,060.00	17,060.00	17,060.00	17,060.00	17,060.00	17,060.00	
AOI00086700109	TRANSPORTE DE MATERIAL Y RECURSOS EDUCATIVOS PARA ESTUDIANTES DE EDUCACION BASICA REGULAR	160101 - IQUITOS	MATERIAL EDUCATIVO	Muy Alta	2021	FISICO	0.00	1.00	0.00	0.00	0.00	0.00	0.00	0.00	0.00	0.00	0.00	0.00	
						COSTEO S/	0.00	390,295.00	0.00	0.00	0.00	0.00	0.00	0.00	0.00	0.00	0.00	0.00	
					2022	FISICO	0.00	1.00	0.00	0.00	0.00	0.00	0.00	0.00	0.00	0.00	0.00	0.00	
						COSTEO S/	0.00	390,295.00	0.00	0.00	0.00	0.00	0.00	0.00	0.00	0.00	0.00	0.00	
AOI00086700110	TRANSPORTE DE MATERIAL Y RECURSOS EDUCATIVOS PARA ESTUDIANTES DE EBR	160101 - IQUITOS	MATERIAL EDUCATIVO	Muy Alta	2021	FISICO	1.00	1.00	1.00	1.00	1.00	1.00	1.00	1.00	1.00	1.00	1.00	1.00	
						COSTEO S/	0.00	1,553,665.00	0.00	0.00	0.00	0.00	0.00	0.00	0.00	0.00	0.00	0.00	1
					2022	FISICO	1.00	1.00	1.00	1.00	1.00	1.00	1.00	1.00	1.00	1.00	1.00	1.00	
						COSTEO S/	0.00	1,553,665.00	0.00	0.00	0.00	0.00	0.00	0.00	0.00	0.00	0.00	0.00	1
AOI00086700111	TRANSPORTE DE MATERIAL Y RECURSOS EDUCATIVOS PARA EBR	160101 - IQUITOS	MATERIAL EDUCATIVO	Muy Alta	2021	FISICO	0.00	0.00	1.00	1.00	1.00	1.00	1.00	1.00	1.00	1.00	1.00	1.00	
						COSTEO S/	0.00	0.00	1,017,631.00	0.00	0.00	0.00	0.00	0.00	0.00	0.00	0.00	0.00	1
					2022	FISICO	0.00	0.00	1.00	1.00	1.00	1.00	1.00	1.00	1.00	1.00	1.00	1.00	
						COSTEO S/	0.00	0.00	1,017,631.00	0.00	0.00	0.00	0.00	0.00	0.00	0.00	0.00	0.00	1

CENTRO DE COSTO: 06.06 -

OEI.03 - Mejorar el acceso a los servicios de educación de la población.

AEI.03.01 - Modalidades de educación diferenciadas para la población.

CODIGO	ACTIVIDAD OPERATIVA	UBIGEO	U.M.	PRIORIDAD	PERIODO	PROGRAMACION MENSUAL	TO

					MULTIANUAL	META	01	02	03	04	05	06	07	08	09	10	11	12	
AOI00086700037	DOTACION DE MATERIALES Y EQUIPOS EDUCATIVOS PARA CENTROS DE EDUCACION BASICA ESPECIAL Y CENTROS DE RECURSOS	160101 - IQUITOS	KIT	Muy Alta	2021	FISICO	0.00	0.00	0.00	35.00	0.00	0.00	0.00	0.00	0.00	0.00	0.00	0.00	
						COSTEO S/	0.00	0.00	0.00	29,407.00	0.00	0.00	0.00	0.00	0.00	0.00	0.00	0.00	
					2022	FISICO	0.00	0.00	0.00	35.00	0.00	0.00	0.00	0.00	0.00	0.00	0.00	0.00	
						COSTEO S/	0.00	0.00	0.00	29,407.00	0.00	0.00	0.00	0.00	0.00	0.00	0.00	0.00	
AOI00086700039	CONTRATACIÓN CAS Y ACCIONES DE MONITOREO DE LA IMPLEMENTACIÓN DEL PP 106 POR LA ESPECIALISTA EBE DRE.	160101 - IQUITOS	PERSONA ACREDITADA	Muy Alta	2021	FISICO	1.00	1.00	1.00	1.00	1.00	1.00	1.00	1.00	0.00	0.00	0.00	0.00	
						COSTEO S/	3,000.00	3,000.00	3,000.00	3,000.00	3,000.00	3,000.00	3,300.00	3,000.00	0.00	0.00	0.00	0.00	
					2022	FISICO	1.00	1.00	1.00	1.00	1.00	1.00	1.00	1.00	0.00	0.00	0.00	0.00	
						COSTEO S/	3,000.00	3,000.00	3,000.00	3,000.00	3,000.00	3,000.00	3,300.00	3,000.00	0.00	0.00	0.00	0.00	

AEI.03.04 - Docentes con competencias diferenciadas para los estudiantes.

CODIGO	ACTIVIDAD OPERATIVA	UBIGEO	U.M.	PRIORIDAD	PERIODO MULTIANUAL	PROGRAMACION MENSUAL													TO
						META	01	02	03	04	05	06	07	08	09	10	11	12	
AOI00086700042	DOTACION DE MATERIALES Y EQUIPOS EDUCATIVOS PARA ESTUDIANTES DE INSTITUCIONES EDUCATIVAS INCLUSIVAS PARA CEBE,PRITE CREBE	160300 -	KIT	Muy Alta	2021	FISICO	0.00	0.00	0.00	250.00	0.00	0.00	0.00	0.00	0.00	0.00	0.00	0.00	
						COSTEO S/	0.00	0.00	0.00	28,927.00	0.00	0.00	0.00	0.00	0.00	0.00	0.00	0.00	
					2022	FISICO	0.00	0.00	0.00	250.00	0.00	0.00	0.00	0.00	0.00	0.00	0.00	0.00	
						COSTEO S/	0.00	0.00	0.00	28,927.00	0.00	0.00	0.00	0.00	0.00	0.00	0.00	0.00	
AOI00086700046	DOTACION DE MATERIALES Y EQUIPOS EDUCATIVOS PARA ESTUDIANTES DE INSTITUCIONES EDUCATIVAS INCLUSIVAS	160300 -	ACCION	Muy Alta	2021	FISICO	0.00	0.00	0.00	0.00	124.00	0.00	0.00	0.00	0.00	30.00	0.00	0.00	
						COSTEO S/	0.00	0.00	0.00	0.00	14,250.00	0.00	0.00	0.00	0.00	3,455.00	0.00	0.00	
					2022	FISICO	0.00	0.00	0.00	0.00	124.00	0.00	0.00	0.00	0.00	30.00	0.00	0.00	
						COSTEO S/	0.00	0.00	0.00	0.00	14,250.00	0.00	0.00	0.00	0.00	3,455.00	0.00	0.00	

CENTRO DE COSTO: 06.07 -

OEI.03 - Mejorar el acceso a los servicios de educación de la población.

AEI.03.05 - Infraestructura educativa adecuada para estudiantes.

CODIGO	ACTIVIDAD OPERATIVA	UBIGEO	U.M.	PRIORIDAD	PERIODO MULTIANUAL	PROGRAMACION MENSUAL													TO
						META	01	02	03	04	05	06	07	08	09	10	11	12	
AOI00086700007	SUPERVISIÓN Y MONITOREO PLAN DE INVERSIÓN EQUIPAMIENTO, MOBILIARIO, MANTENIMIENTO DE INFRAESTRUCTURA Y SEGURIDAD EN INSTITUTO DE FORMACIÓN PEDAGÓGICA, ISEP LORETO - IQUITOS	160101 - IQUITOS	SUPERVISION	Muy Alta	2021	FISICO	0.00	0.00	0.00	0.00	0.00	0.00	0.00	0.00	5.00	0.00	0.00	0.00	
						COSTEO S/	0.00	0.00	0.00	0.00	0.00	0.00	0.00	0.00	1,077,000.00	0.00	0.00	0.00	1
					2022	FISICO	0.00	0.00	0.00	0.00	0.00	0.00	0.00	0.00	5.00	0.00	0.00	0.00	
						COSTEO S/	0.00	0.00	0.00	0.00	0.00	0.00	0.00	0.00	1,077,000.00	0.00	0.00	0.00	1
AOI00086700008	SUPERVISIÓN Y MONITOREO SERVICIO DE SEGURIDAD INSTITUTO DE FORMACIÓN DOCENTE FRAY FLORENCIO PASCUAL ALEGRE - REQUENA	160501 - REQUENA	SUPERVISION	Muy Alta	2021	FISICO	0.00	0.00	0.00	0.00	0.00	0.00	0.00	0.00	1.00	1.00	1.00	1.00	
						COSTEO S/	0.00	0.00	0.00	0.00	0.00	0.00	0.00	0.00	4,600.00	4,600.00	4,600.00	4,600.00	
					2022	FISICO	0.00	0.00	0.00	0.00	0.00	0.00	0.00	0.00	1.00	1.00	1.00	1.00	
						COSTEO S/	0.00	0.00	0.00	0.00	0.00	0.00	0.00	0.00	4,600.00	4,600.00	4,600.00	4,600.00	
AOI00086700009	SUPERVISIÓN Y MONITOREO SERVICIO DE SEGURIDAD ISEP MONSEÑOR ELIAS OLAZAR - ALTO AMAZONAS - YURIMAGUAS	160201 - YURIMAGUAS	SUPERVISION	Muy Alta	2021	FISICO	0.00	0.00	0.00	0.00	0.00	0.00	0.00	0.00	1.00	1.00	1.00	1.00	
						COSTEO S/	0.00	0.00	0.00	0.00	0.00	0.00	0.00	0.00	4,600.00	4,600.00	4,600.00	4,600.00	
					2022	FISICO	0.00	0.00	0.00	0.00	0.00	0.00	0.00	0.00	1.00	1.00	1.00	1.00	
						COSTEO S/	0.00	0.00	0.00	0.00	0.00	0.00	0.00	0.00	4,600.00	4,600.00	4,600.00	4,600.00	
AOI00086700010	SUPERVISIÓN Y MONITOREO SERVICIO DE SEGURIDAD ISEP CAYETANO ARDANZA- BARRANCA- SAN LORENZO - DATEN DE MARAÑON	160701 - BARRANCA	SUPERVISION	Muy Alta	2021	FISICO	0.00	0.00	0.00	0.00	0.00	0.00	0.00	0.00	1.00	1.00	1.00	1.00	
						COSTEO S/	0.00	0.00	0.00	0.00	0.00	0.00	0.00	0.00	4,600.00	4,600.00	4,600.00	4,600.00	
					2022	FISICO	0.00	0.00	0.00	0.00	0.00	0.00	0.00	0.00	1.00	1.00	1.00	1.00	
						COSTEO S/	0.00	0.00	0.00	0.00	0.00	0.00	0.00	0.00	4,600.00	4,600.00	4,600.00	4,600.00	

AOI00086700011	SUPERVISIÓN Y MONITOREO SERVICIO DE SEGURIDAD ISEP EDISLAO MERA DAVILA - CONTAMANA - UCAYALI	160601 - CONTAMANA	SUPERVISION	Muy Alta	2021	FISICO	0.00	0.00	0.00	0.00	0.00	0.00	0.00	0.00	1.00	1.00	1.00	1.00
						COSTEO S/	0.00	0.00	0.00	0.00	0.00	0.00	0.00	0.00	4,600.00	4,600.00	4,600.00	4,600.00
					2022	FISICO	0.00	0.00	0.00	0.00	0.00	0.00	0.00	0.00	1.00	1.00	1.00	1.00
						COSTEO S/	0.00	0.00	0.00	0.00	0.00	0.00	0.00	0.00	4,600.00	4,600.00	4,600.00	4,600.00

CENTRO DE COSTO: 07.01 -

OEI.07 - Modernizar la gestión pública regional.

AEI.07.01 - Evaluación de instrumentos de gestión; en forma permanente; en el Gobierno Regional de Loreto.

CODIGO	ACTIVIDAD OPERATIVA	UBIGEO	U.M.	PRIORIDAD	PERIODO MULTIANUAL	PROGRAMACION MENSUAL													TO
						META	01	02	03	04	05	06	07	08	09	10	11	12	
AOI00086700136	SUPERVISIÓN Y MONITOREO A LAS CONFORMACION DE LOS CONSEJOS EDUCATIVOS INSTITUCIONALES (CONEIS) Y APAFAS) EN LAS IIEE DE LA PROVINCIA DE MAYNAS.	160100 -	SUPERVISION	Muy Alta	2021	FISICO	0.00	0.00	1.00	1.00	1.00	1.00	1.00	1.00	1.00	1.00	1.00	1.00	
						COSTEO S/	0.00	0.00	15,000.00	1,500.00	15,000.00	1,500.00	2,037.50	1,500.00	25,000.00	15,000.00	150,000.00	1,500.00	
					2022	FISICO	0.00	0.00	1.00	1.00	1.00	1.00	1.00	1.00	1.00	1.00	1.00	1.00	
						COSTEO S/	0.00	0.00	15,000.00	23,050.00	1,500.00	15,000.00	20,037.50	150,000.00	1,500.00	25,000.00	10,500.00	15,000.00	

CENTRO DE COSTO: 07.02 -

OEI.07 - Modernizar la gestión pública regional.

AEI.07.01 - Evaluación de instrumentos de gestión; en forma permanente; en el Gobierno Regional de Loreto.

CODIGO	ACTIVIDAD OPERATIVA	UBIGEO	U.M.	PRIORIDAD	PERIODO MULTIANUAL	PROGRAMACION MENSUAL													TO
						META	01	02	03	04	05	06	07	08	09	10	11	12	
AOI00086700137	MONITOREO BUEN AÑO ESCOLAR	160100 -	INSTITUCION EDUCATIVA	Muy Alta	2021	FISICO	0.00	0.00	40.00	0.00	0.00	0.00	40.00	0.00	0.00	0.00	40.00	0.00	
						COSTEO S/	0.00	0.00	6,537.50	0.00	0.00	0.00	5,000.00	0.00	0.00	0.00	5,000.00	0.00	
					2022	FISICO	0.00	0.00	40.00	0.00	0.00	0.00	40.00	0.00	0.00	0.00	40.00	0.00	
						COSTEO S/	0.00	0.00	6,000.00	0.00	0.00	0.00	6,000.00	0.00	0.00	0.00	5,364.00	0.00	

OEI.11 - Mejorar los servicios de saneamiento en el departamento.

AEI.11.09 -

CODIGO	ACTIVIDAD OPERATIVA	UBIGEO	U.M.	PRIORIDAD	PERIODO MULTIANUAL	PROGRAMACION MENSUAL													TO
						META	01	02	03	04	05	06	07	08	09	10	11	12	
AOI00086700134	SUPERVICION Y MONITOREO A INSTITUCIONES EDUCATIVAS SOBRE CUMPLIMIENTO DE LAS NORMAS DE CONTROL Y PERMANENCIA.	160100 -	DOCENTE	Media	2020	FISICO	0.00	1.00	0.00	0.00	0.00	0.00	0.00	0.00	0.00	0.00	0.00	0.00	
						COSTEO S/	0.00	7,500.00	0.00	0.00	0.00	0.00	0.00	0.00	0.00	0.00	0.00	0.00	
AOI00086700135	CAPACITACIÓN A DIRECTORES SOBRE LOS PROCESOS DISCIPLINARIOS A LOS DOCENTES EN FALTAS LEVES.	160100 -	DOCENTE	Media	2020	FISICO	0.00	1.00	0.00	0.00	0.00	0.00	0.00	0.00	0.00	0.00	0.00	0.00	
						COSTEO S/	0.00	9,037.50	0.00	0.00	0.00	0.00	0.00	0.00	0.00	0.00	0.00	0.00	

CENTRO DE COSTO: 07.03 -

OEI.07 - Modernizar la gestión pública regional.

AEI.07.01 - Evaluación de instrumentos de gestión; en forma permanente; en el Gobierno Regional de Loreto.

CODIGO	ACTIVIDAD OPERATIVA	UBIGEO	U.M.	PRIORIDAD	PERIODO MULTIANUAL	PROGRAMACION MENSUAL													TO
						META	01	02	03	04	05	06	07	08	09	10	11	12	
AOI00086700112	ELABORACIÓN DE DOCUMENTOS DE GESTIÓN	160101 - IQUITOS	OFICINA	Muy Alta	2021	FISICO	1.00	0.00	0.00	0.00	0.00	1.00	0.00	0.00	0.00	0.00	0.00	0.00	
						COSTEO S/	100,000.00	0.00	0.00	0.00	0.00	20,000.00	0.00	0.00	0.00	0.00	0.00	0.00	
					2022	FISICO	1.00	0.00	0.00	0.00	0.00	1.00	0.00	0.00	0.00	0.00	0.00	0.00	
						COSTEO S/	71,000.00	0.00	0.00	0.00	0.00	52,000.00	0.00	0.00	0.00	0.00	0.00	0.00	
AOI00086700113	COORDINACIÓN CON EL MINISTERIO DE EDUCACIÓN	160101 - IQUITOS	ENTIDAD	Alta	2021	FISICO	0.00	0.00	1.00	0.00	0.00	0.00	0.00	0.00	1.00	0.00	0.00	0.00	
						COSTEO S/	0.00	0.00	20,000.00	0.00	0.00	0.00	0.00	0.00	20,537.50	0.00	0.00	0.00	
					2022	FISICO	0.00	0.00	1.00	0.00	0.00	0.00	0.00	0.00	1.00	0.00	0.00	0.00	
						COSTEO S/	0.00	0.00	20,000.00	0.00	0.00	0.00	0.00	0.00	20,500.00	0.00	0.00	0.00	

AOI00086700114	CAPACITACIÓN AL PERSONAL	160101 - IQUITOS	PERSONA	Alta	2021	FISICO	0.00	3.00	0.00	0.00	0.00	0.00	0.00	0.00	0.00	0.00	3.00	0.00
						COSTEO S/	0.00	40,000.00	0.00	0.00	0.00	0.00	0.00	0.00	0.00	0.00	50,000.00	0.00
					2022	FISICO	0.00	3.00	0.00	0.00	0.00	0.00	0.00	0.00	0.00	0.00	3.00	0.00
						COSTEO S/	0.00	48,000.00	0.00	0.00	0.00	0.00	0.00	0.00	0.00	0.00	50,000.00	0.00

OEI.11 - Mejorar los servicios de saneamiento en el departamento.

AEI.11.09 -

CODIGO	ACTIVIDAD OPERATIVA	UBIGEO	U.M.	PRIORIDAD	PERIODO MULTIANUAL	PROGRAMACION MENSUAL													TO
						META	01	02	03	04	05	06	07	08	09	10	11	12	
AOI00086700007	SUPERVISIÓN Y MONITOREO A LAS CONFORMACION DE LOS CONSEJOS EDUCATIVOS INSTITUCIONALES (CONEIS) Y APAFAS) EN LAS IIEE DE LA PROVINCIA DE MAYNAS.	160100 -	SUPERVISION	Media	2020	FISICO	0.00	0.00	1.00	1.00	1.00	1.00	1.00	1.00	1.00	1.00	1.00	1.00	
						COSTEO S/	0.00	0.00	2,000.00	2,000.00	2,000.00	2,000.00	2,000.00	2,000.00	2,000.00	1,570.50	0.00	0.00	

CENTRO DE COSTO: 07.04 -

OEI.09 - Incrementar los servicios de conectividad en el departamento.

AEI.09.03 - Redes viables transitables para la población.

CODIGO	ACTIVIDAD OPERATIVA	UBIGEO	U.M.	PRIORIDAD	PERIODO MULTIANUAL	PROGRAMACION MENSUAL													TO
						META	01	02	03	04	05	06	07	08	09	10	11	12	
AOI00086700029	MONITOREO BUEN AÑO ESCOLAR	160100 -	INSTITUCION EDUCATIVA	Media	2020	FISICO	0.00	0.00	40.00	0.00	0.00	0.00	40.00	0.00	0.00	0.00	40.00	0.00	
						COSTEO S/	0.00	0.00	0.00	0.00	0.00	0.00	0.00	0.00	0.00	0.00	0.00	0.00	

COSTEO TOTAL AÑO 2020 S/	413
COSTEO TOTAL AÑO 2021 S/	434
COSTEO TOTAL AÑO 2022 S/	455

U.M. = Unidad de Medida

FIRMA

LORETO
GOBIERNO REGIONAL

301-868:

REGIÓN LORETO-EDUCACIÓN ALTO AMAZONAS

Anexo B-4
PLAN OPERATIVO INSTITUCIONAL MULTIANUAL CON PROGRAMACIÓN FÍSICA Y COSTEO
Año : 2020 - 2022

Periodo POI Multianual	2020 - 2022
Nivel de Gobierno	R - GOBIERNOS REGIONALES
Sector	99 - GOBIERNOS REGIONALES
Pliego	453 - GOBIERNO REGIONAL DEL DEPARTAMENTO DE LORETO
Unidad Ejecutora	000868 - REGION LORETO-EDUCACION ALTO AMAZONAS

CENTRO DE COSTO: 04.01 - Area de Administracion -Despacho

OEI.03 - Mejorar el acceso a los servicios de educación de la población.

AEI.03.08 - Modelos de gestión diferenciados para las IE.

CODIGO	ACTIVIDAD OPERATIVA	UBIGEO	U.M.	PRIORIDAD	PERIODO MULTIANUAL	PROGRAMACION MENSUAL													TOTAL ANUAL
						META	01	02	03	04	05	06	07	08	09	10	11	12	
AOI00086800074	GESTION ADMINISTRATIVA - MULTIDISTRITAL	160200 -	ACCION	Muy Alta	2020	FISICO	0.00	0.00	0.00	1.00	1.00	1.00	1.00	1.00	1.00	1.00	1.00	1.00	9.00
						COSTEO S/	0.00	0.00	0.00	3,640.00	3,640.00	3,640.00	3,640.00	3,640.00	3,640.00	3,640.00	3,640.00	3,640.00	32,760.00
					2021	FISICO	0.00	0.00	0.00	1.00	1.00	1.00	1.00	1.00	1.00	1.00	1.00	1.00	9.00
						COSTEO S/	0.00	0.00	0.00	3,822.00	3,822.00	3,822.00	3,822.00	3,822.00	3,822.00	3,822.00	3,822.00	3,822.00	34,398.00
					2022	FISICO	0.00	0.00	0.00	1.00	1.00	1.00	1.00	1.00	1.00	1.00	1.00	1.00	9.00
						COSTEO S/	0.00	0.00	0.00	4,013.00	4,013.00	4,013.00	4,013.00	4,013.00	4,013.00	4,013.00	4,013.00	4,013.00	36,117.00
AOI00086800075	GESTION ADMINISTRATIVA - YURIMAGUAS	160201 - YURIMAGUAS	ACCION	Muy Alta	2020	FISICO	1.00	1.00	1.00	1.00	1.00	1.00	1.00	1.00	1.00	1.00	1.00	1.00	12.00
						COSTEO S/	441,409.00	454,009.00	419,009.00	419,009.00	419,009.00	419,009.00	436,709.00	419,009.00	419,009.00	419,009.00	419,009.00	436,709.00	5,120,908.00
					2021	FISICO	1.00	1.00	1.00	1.00	1.00	1.00	1.00	1.00	1.00	1.00	1.00	1.00	12.00
						COSTEO S/	441,409.00	454,009.00	419,009.00	419,009.00	419,009.00	419,009.00	436,709.00	419,009.00	419,009.00	419,009.00	419,009.00	436,709.00	5,120,908.00
					2022	FISICO	1.00	1.00	1.00	1.00	1.00	1.00	1.00	1.00	1.00	1.00	1.00	1.00	12.00
						COSTEO S/	441,409.00	454,009.00	419,009.00	419,009.00	419,009.00	419,009.00	436,709.00	419,009.00	419,009.00	419,009.00	419,009.00	436,709.00	5,120,908.00
AOI00086800076	GESTION ADMINISTRATIVA - YURIMAGUAS.	160201 - YURIMAGUAS	ACCION	Muy Alta	2020	FISICO	1.00	1.00	1.00	1.00	1.00	1.00	1.00	1.00	1.00	1.00	1.00	1.00	12.00
						COSTEO S/	16,749.00	16,749.00	16,749.00	16,749.00	16,749.00	16,749.00	16,749.00	16,749.00	16,749.00	16,749.00	16,749.00	16,749.00	200,988.00
					2021	FISICO	1.00	1.00	1.00	1.00	1.00	1.00	1.00	1.00	1.00	1.00	1.00	1.00	12.00
						COSTEO S/	17,586.00	17,586.00	17,586.00	17,586.00	17,586.00	17,586.00	17,586.00	17,586.00	17,586.00	17,586.00	17,586.00	17,586.00	211,032.00
					2022	FISICO	1.00	1.00	1.00	1.00	1.00	1.00	1.00	1.00	1.00	1.00	1.00	1.00	12.00
						COSTEO S/	18,466.00	18,466.00	18,466.00	18,466.00	18,466.00	18,466.00	18,466.00	18,466.00	18,466.00	18,466.00	18,466.00	18,466.00	221,592.00
AOI00086800077	GESTION ADMINISTRATIVA - YURIMAGUAS..	160201 - YURIMAGUAS	ACCION	Muy Alta	2020	FISICO	1.00	1.00	1.00	1.00	1.00	1.00	1.00	1.00	1.00	1.00	1.00	1.00	12.00
						COSTEO S/	405.00	405.00	405.00	405.00	405.00	405.00	405.00	405.00	405.00	405.00	405.00	405.00	4,860.00
					2021	FISICO	1.00	1.00	1.00	1.00	1.00	1.00	1.00	1.00	1.00	1.00	1.00	1.00	12.00
						COSTEO S/	425.00	425.00	425.00	425.00	425.00	425.00	425.00	425.00	425.00	425.00	425.00	425.00	5,100.00
					2022	FISICO	1.00	1.00	1.00	1.00	1.00	1.00	1.00	1.00	1.00	1.00	1.00	1.00	12.00
						COSTEO S/	447.00	447.00	447.00	447.00	447.00	447.00	447.00	447.00	447.00	447.00	447.00	447.00	5,364.00
AOI00086800078	GESTION ADMINISTRATIVA - YURIMAGUAS....	160201 - YURIMAGUAS	CUOTA	Muy Alta	2020	FISICO	1.00	1.00	1.00	1.00	1.00	1.00	1.00	1.00	1.00	1.00	1.00	1.00	12.00
						COSTEO S/	189,649.00	189,649.00	189,649.00	189,649.00	189,649.00	189,649.00	189,649.00	189,649.00	189,649.00	189,649.00	189,649.00	189,649.00	2,275,788.00

					2021	FISICO	1.00	1.00	1.00	1.00	1.00	1.00	1.00	1.00	1.00	1.00	1.00	1.00	12.00
						COSTEO S/	189,649.00	189,649.00	189,649.00	189,649.00	189,649.00	189,649.00	189,649.00	189,649.00	189,649.00	189,649.00	189,649.00	189,649.00	2,275,788.00
					2022	FISICO	1.00	1.00	1.00	1.00	1.00	1.00	1.00	1.00	1.00	1.00	1.00	1.00	12.00
						COSTEO S/	189,649.00	189,649.00	189,649.00	189,649.00	189,649.00	189,649.00	189,649.00	189,649.00	189,649.00	189,649.00	189,649.00	189,649.00	2,275,788.00
AOI00086800079	GESTION ADMINISTRATIVA. YURIMAGUAS	160201 - YURIMAGUAS	ACCION	Muy Alta	2020	FISICO	1.00	1.00	1.00	1.00	1.00	1.00	1.00	1.00	1.00	1.00	1.00	1.00	12.00
						COSTEO S/	3,631.00	3,631.00	3,631.00	3,631.00	3,631.00	3,631.00	3,631.00	3,631.00	3,631.00	3,631.00	3,631.00	3,631.00	43,572.00
					2021	FISICO	1.00	1.00	1.00	1.00	1.00	1.00	1.00	1.00	1.00	1.00	1.00	1.00	12.00
						COSTEO S/	3,813.00	3,813.00	3,813.00	3,813.00	3,813.00	3,813.00	3,813.00	3,813.00	3,813.00	3,813.00	3,813.00	3,813.00	45,756.00
					2022	FISICO	1.00	1.00	1.00	1.00	1.00	1.00	1.00	1.00	1.00	1.00	1.00	1.00	12.00
						COSTEO S/	4,003.00	4,003.00	4,003.00	4,003.00	4,003.00	4,003.00	4,003.00	4,003.00	4,003.00	4,003.00	4,003.00	4,003.00	48,036.00

CENTRO DE COSTO: 05.01 - Area de Gestion Pedagogica - Despacho

OEI.03 - Mejorar el acceso a los servicios de educación de la población.

AEI.03.01 - Modalidades de educación diferenciadas para la población.

CODIGO	ACTIVIDAD OPERATIVA	UBIGEO	U.M.	PRIORIDAD	PERIODO MULTIANUAL	PROGRAMACION MENSUAL													TOTAL ANUAL
						META	01	02	03	04	05	06	07	08	09	10	11	12	
AOI00086800071	CONTRATACION OPORTUNA Y PAGO DE PERSONAL DOCENTE - MULTIDISTRITAL	160200 -	INSTITUCION EDUCATIVA	Muy Alta	2020	FISICO	2.00	2.00	2.00	2.00	2.00	2.00	1.00	1.00	1.00	1.00	1.00	1.00	18.00
						COSTEO S/	254,767.00	215,537.00	215,537.00	215,537.00	215,537.00	215,537.00	220,937.00	215,537.00	215,537.00	215,537.00	215,537.00	220,937.00	2,636,474.00
					2021	FISICO	2.00	2.00	2.00	2.00	2.00	2.00	1.00	1.00	1.00	1.00	1.00	1.00	18.00
						COSTEO S/	254,767.00	215,537.00	215,537.00	215,537.00	215,537.00	215,537.00	220,937.00	215,537.00	215,537.00	215,537.00	215,537.00	220,937.00	2,636,474.00
					2022	FISICO	2.00	2.00	2.00	2.00	2.00	2.00	1.00	1.00	1.00	1.00	1.00	1.00	18.00
						COSTEO S/	254,767.00	215,537.00	215,537.00	215,537.00	215,537.00	215,537.00	220,937.00	215,537.00	215,537.00	215,537.00	215,537.00	220,937.00	2,636,474.00
AOI00086800072	CONTRATACION OPORTUNA Y PAGO DE PERSONAL ADMINISTRATIVO Y DE APOYO - MULTIDISTRITAL	160200 -	INSTITUCION EDUCATIVA	Muy Alta	2020	FISICO	1.00	0.00	0.00	0.00	0.00	0.00	0.00	0.00	0.00	0.00	0.00	0.00	1.00
						COSTEO S/	10,059.00	9,659.00	9,659.00	9,659.00	9,659.00	9,659.00	9,959.00	9,659.00	9,659.00	9,659.00	9,659.00	9,959.00	116,908.00
					2021	FISICO	1.00	0.00	0.00	0.00	0.00	0.00	0.00	0.00	0.00	0.00	0.00	0.00	1.00
						COSTEO S/	10,059.00	9,659.00	9,659.00	9,659.00	9,659.00	9,659.00	9,959.00	9,659.00	9,659.00	9,659.00	9,659.00	9,959.00	116,908.00
					2022	FISICO	1.00	0.00	0.00	0.00	0.00	0.00	0.00	0.00	0.00	0.00	0.00	0.00	1.00
						COSTEO S/	10,059.00	9,659.00	9,659.00	9,659.00	9,659.00	9,659.00	9,959.00	9,659.00	9,659.00	9,659.00	9,659.00	9,959.00	116,908.00
AOI00086800073	PROVISION DE SERVICIOS BASICOS Y MANTENIMIENTO DE EQUIPAMIENTO E INFRAESTRUCTURA - MULTIDISTRITAL	160200 -	INSTITUCION EDUCATIVA	Muy Alta	2020	FISICO	1.00	0.00	0.00	0.00	0.00	0.00	0.00	0.00	0.00	0.00	0.00	0.00	1.00
						COSTEO S/	1,754.00	1,754.00	1,754.00	1,754.00	1,754.00	1,754.00	1,754.00	1,754.00	1,754.00	1,754.00	1,754.00	1,754.00	21,048.00
					2021	FISICO	1.00	0.00	0.00	0.00	0.00	0.00	0.00	0.00	0.00	0.00	0.00	0.00	1.00
						COSTEO S/	1,754.00	1,754.00	1,754.00	1,754.00	1,754.00	1,754.00	1,754.00	1,754.00	1,754.00	1,754.00	1,754.00	1,754.00	21,048.00
					2022	FISICO	1.00	0.00	0.00	0.00	0.00	0.00	0.00	0.00	0.00	0.00	0.00	0.00	1.00
						COSTEO S/	1,754.00	1,754.00	1,754.00	1,754.00	1,754.00	1,754.00	1,754.00	1,754.00	1,754.00	1,754.00	1,754.00	1,754.00	21,048.00
AOI00086800080	ALIMENTACION ESCOLAR - BALSAPUERTO	160202 - BALSAPUERTO	ATENCION	Muy Alta	2020	FISICO	0.00	0.00	1.00	1.00	1.00	1.00	1.00	1.00	1.00	1.00	1.00	1.00	10.00
						COSTEO S/	0.00	0.00	6,615.00	6,615.00	6,615.00	6,615.00	6,615.00	6,615.00	6,615.00	6,615.00	6,615.00	6,615.00	66,150.00
					2021	FISICO	0.00	0.00	1.00	1.00	1.00	1.00	1.00	1.00	1.00	1.00	1.00	1.00	10.00
						COSTEO S/	0.00	0.00	6,615.00	6,615.00	6,615.00	6,615.00	6,615.00	6,615.00	6,615.00	6,615.00	6,615.00	6,615.00	66,150.00
					2022	FISICO	0.00	0.00	1.00	1.00	1.00	1.00	1.00	1.00	1.00	1.00	1.00	1.00	10.00
						COSTEO S/	0.00	0.00	6,615.00	6,615.00	6,615.00	6,615.00	6,615.00	6,615.00	6,615.00	6,615.00	6,615.00	6,615.00	66,150.00

AOI00086800081	DESARROLLO DE LA EDUCACION LABORAL Y TECNICA - MULTIDISTRITAL	160200 -	PLANILLA	Muy Alta	2020	FISICO	1.00	1.00	1.00	1.00	1.00	1.00	1.00	1.00	1.00	1.00	1.00	1.00	12.00
						COSTEO S/	227,414.00	41,140.00	41,140.00	41,140.00	42,261.00	41,140.00	41,140.00	41,140.00	41,140.00	41,140.00	42,261.00	41,140.00	682,196.00
					2021	FISICO	1.00	1.00	1.00	1.00	1.00	1.00	1.00	1.00	1.00	1.00	1.00	1.00	12.00
						COSTEO S/	227,414.00	41,140.00	41,140.00	41,140.00	42,261.00	41,140.00	41,140.00	41,140.00	41,140.00	41,140.00	42,261.00	41,140.00	682,196.00
					2022	FISICO	1.00	1.00	1.00	1.00	1.00	1.00	1.00	1.00	1.00	1.00	1.00	1.00	12.00
						COSTEO S/	227,414.00	41,140.00	41,140.00	41,140.00	42,261.00	41,140.00	41,140.00	41,140.00	41,140.00	41,140.00	42,261.00	41,140.00	682,196.00
AOI00086800082	DESARROLLO DE LA EDUCACION LABORAL Y TECNICA - YURIMAGUAS	160201 - YURIMAGUAS	HORAS LECTIVAS	Muy Alta	2020	FISICO	0.00	0.00	1,120.00	1,120.00	1,120.00	1,120.00	1,120.00	1,120.00	1,120.00	1,120.00	1,120.00	1,120.00	11,200.00
						COSTEO S/	32,471.00	24,871.00	24,871.00	24,871.00	24,871.00	24,871.00	30,571.00	24,871.00	24,871.00	24,871.00	24,871.00	30,571.00	317,452.00
					2021	FISICO	0.00	0.00	1,120.00	1,120.00	1,120.00	1,120.00	1,120.00	1,120.00	1,120.00	1,120.00	1,120.00	1,120.00	11,200.00
						COSTEO S/	32,471.00	24,871.00	24,871.00	24,871.00	24,871.00	24,871.00	30,571.00	24,871.00	24,871.00	24,871.00	24,871.00	30,571.00	317,452.00
					2022	FISICO	0.00	0.00	1,120.00	1,120.00	1,120.00	1,120.00	1,120.00	1,120.00	1,120.00	1,120.00	1,120.00	1,120.00	11,200.00
						COSTEO S/	32,471.00	24,871.00	24,871.00	24,871.00	24,871.00	24,871.00	30,571.00	24,871.00	24,871.00	24,871.00	24,871.00	30,571.00	317,452.00
AOI00086800083	DESARROLLO DE LA EDUCACION TECNICA - YURIMAGUAS	160201 - YURIMAGUAS	HORAS LECTIVAS	Muy Alta	2020	FISICO	0.00	0.00	1,440.00	1,440.00	1,440.00	1,440.00	1,440.00	1,440.00	1,440.00	1,440.00	1,440.00	1,440.00	14,400.00
						COSTEO S/	40,493.00	28,893.00	28,893.00	28,893.00	28,893.00	28,893.00	36,993.00	28,893.00	28,893.00	28,893.00	28,893.00	36,993.00	374,516.00
					2021	FISICO	0.00	0.00	1,440.00	1,440.00	1,440.00	1,440.00	1,440.00	1,440.00	1,440.00	1,440.00	1,440.00	1,440.00	14,400.00
						COSTEO S/	40,493.00	28,893.00	28,893.00	28,893.00	28,893.00	28,893.00	36,993.00	28,893.00	28,893.00	28,893.00	28,893.00	36,993.00	374,516.00
					2022	FISICO	0.00	0.00	1,440.00	1,440.00	1,440.00	1,440.00	1,440.00	1,440.00	1,440.00	1,440.00	1,440.00	1,440.00	14,400.00
						COSTEO S/	40,493.00	28,893.00	28,893.00	28,893.00	28,893.00	28,893.00	36,993.00	28,893.00	28,893.00	28,893.00	28,893.00	36,993.00	374,516.00
AOI00086800084	DESARROLLO DE LA EDUCACION TECNICA - LAGUNAS	160206 - LAGUNAS	HORAS LECTIVAS	Muy Alta	2020	FISICO	0.00	0.00	720.00	720.00	720.00	720.00	720.00	720.00	720.00	720.00	720.00	720.00	7,200.00
						COSTEO S/	0.00	0.00	20,493.00	20,493.00	20,493.00	20,493.00	35,793.00	20,493.00	20,493.00	20,493.00	20,493.00	35,793.00	235,530.00
					2021	FISICO	0.00	0.00	720.00	720.00	720.00	720.00	720.00	720.00	720.00	720.00	720.00	720.00	7,200.00
						COSTEO S/	0.00	0.00	20,493.00	20,493.00	20,493.00	20,493.00	35,793.00	20,493.00	20,493.00	20,493.00	20,493.00	35,793.00	235,530.00
					2022	FISICO	0.00	0.00	720.00	720.00	720.00	720.00	720.00	720.00	720.00	720.00	720.00	720.00	7,200.00
						COSTEO S/	0.00	0.00	20,493.00	20,493.00	20,493.00	20,493.00	35,793.00	20,493.00	20,493.00	20,493.00	20,493.00	35,793.00	235,530.00
AOI00086800085	DESARROLLO DEL CICLO AVANZADO DE LA EDUCACION BASICA ALTERNATIVA - YURIMAGUAS	160201 - YURIMAGUAS	HORAS LECTIVAS	Muy Alta	2020	FISICO	0.00	0.00	1,914.00	1,914.00	1,914.00	1,914.00	1,914.00	1,914.00	1,914.00	1,914.00	1,914.00	1,914.00	19,140.00
						COSTEO S/	0.00	0.00	35,609.00	35,609.00	38,130.00	35,609.00	35,609.00	35,609.00	35,609.00	35,609.00	38,130.00	35,609.00	361,132.00
					2021	FISICO	0.00	0.00	1,914.00	1,914.00	1,914.00	1,914.00	1,914.00	1,914.00	1,914.00	1,914.00	1,914.00	1,914.00	19,140.00
						COSTEO S/	0.00	0.00	35,609.00	35,609.00	38,130.00	35,609.00	35,609.00	35,609.00	35,609.00	35,609.00	38,130.00	35,609.00	361,132.00
					2022	FISICO	0.00	0.00	1,914.00	1,914.00	1,914.00	1,914.00	1,914.00	1,914.00	1,914.00	1,914.00	1,914.00	1,914.00	19,140.00
						COSTEO S/	0.00	0.00	35,609.00	35,609.00	38,130.00	35,609.00	35,609.00	35,609.00	35,609.00	35,609.00	38,130.00	35,609.00	361,132.00
AOI00086800086	DESARROLLO DEL CICLO INTERMEDIO DE LA EDUCACION BASICA ALTERNATIVA - MULTIDISTRITAL	160200 -	PLANILLA	Muy Alta	2020	FISICO	1.00	1.00	1.00	1.00	1.00	1.00	1.00	1.00	1.00	1.00	1.00	1.00	12.00
						COSTEO S/	20,886.00	20,568.00	20,568.00	20,568.00	20,568.00	20,568.00	20,568.00	20,568.00	20,568.00	20,568.00	20,568.00	20,568.00	247,134.00
					2021	FISICO	1.00	1.00	1.00	1.00	1.00	1.00	1.00	1.00	1.00	1.00	1.00	1.00	12.00
						COSTEO S/	20,886.00	20,568.00	20,568.00	20,568.00	20,568.00	20,568.00	20,568.00	20,568.00	20,568.00	20,568.00	20,568.00	20,568.00	247,134.00
					2022	FISICO	1.00	1.00	1.00	1.00	1.00	1.00	1.00	1.00	1.00	1.00	1.00	1.00	12.00
						COSTEO S/	20,886.00	20,568.00	20,568.00	20,568.00	20,568.00	20,568.00	20,568.00	20,568.00	20,568.00	20,568.00	20,568.00	20,568.00	247,134.00
AOI00086800087	DESARROLLO DEL CICLO INTERMEDIO	160201 - YURIMAGUAS	HORAS LECTIVAS	Muy Alta	2020	FISICO	0.00	0.00	22.00	22.00	22.00	22.00	22.00	22.00	22.00	22.00	22.00	22.00	220.00

	DE LA EDUCACION BASICA ALTERNATIVA - YURIMAGUAS					COSTEO S/	0.00	0.00	51,093.00	51,093.00	51,093.00	51,093.00	51,093.00	51,093.00	51,093.00	51,093.00	51,093.00	51,093.00	510,930.00
					2021	FISICO	0.00	0.00	22.00	22.00	22.00	22.00	22.00	22.00	22.00	22.00	22.00	22.00	220.00
						COSTEO S/	0.00	0.00	51,093.00	51,093.00	51,093.00	51,093.00	51,093.00	51,093.00	51,093.00	51,093.00	51,093.00	51,093.00	510,930.00
					2022	FISICO	0.00	0.00	22.00	22.00	22.00	22.00	22.00	22.00	22.00	22.00	22.00	22.00	220.00
						COSTEO S/	0.00	0.00	51,093.00	51,093.00	51,093.00	51,093.00	51,093.00	51,093.00	51,093.00	51,093.00	51,093.00	51,093.00	510,930.00
AOI00086800088	OBLIGACIONES PREVISIONALES - YURIMAGUAS	160201 - YURIMAGUAS	ACCION	Muy Alta	2020	FISICO	1.00	1.00	1.00	1.00	1.00	1.00	1.00	1.00	1.00	1.00	1.00	1.00	12.00
						COSTEO S/	517,204.00	517,204.00	517,204.00	517,204.00	517,204.00	517,204.00	517,204.00	517,204.00	517,204.00	517,204.00	517,204.00	517,204.00	6,206,448.00
					2021	FISICO	1.00	1.00	1.00	1.00	1.00	1.00	1.00	1.00	1.00	1.00	1.00	1.00	12.00
						COSTEO S/	517,204.00	517,204.00	517,204.00	517,204.00	517,204.00	517,204.00	517,204.00	517,204.00	517,204.00	517,204.00	517,204.00	517,204.00	6,206,448.00
					2022	FISICO	1.00	1.00	1.00	1.00	1.00	1.00	1.00	1.00	1.00	1.00	1.00	1.00	12.00
						COSTEO S/	517,204.00	517,204.00	517,204.00	517,204.00	517,204.00	517,204.00	517,204.00	517,204.00	517,204.00	517,204.00	517,204.00	517,204.00	6,206,448.00

AEI.03.08 - Modelos de gestión diferenciados para las IE.

CODIGO	ACTIVIDAD OPERATIVA	UBIGEO	U.M.	PRIORIDAD	PERIODO MULTIANUAL	PROGRAMACION MENSUAL													TOTAL ANUAL
						META	01	02	03	04	05	06	07	08	09	10	11	12	
AOI00086800005	GESTION DEL PROGRAMA	160201 - YURIMAGUAS	ACCION	Muy Alta	2020	FISICO	1.00	1.00	1.00	1.00	1.00	1.00	1.00	1.00	1.00	1.00	1.00	1.00	12.00
						COSTEO S/	7,567.00	1,915.00	1,915.00	1,915.00	1,915.00	1,915.00	2,215.00	1,915.00	1,915.00	1,915.00	1,915.00	2,215.00	29,232.00
					2021	FISICO	1.00	1.00	1.00	1.00	1.00	1.00	1.00	1.00	1.00	1.00	1.00	1.00	12.00
						COSTEO S/	7,567.00	1,915.00	1,915.00	1,915.00	1,915.00	1,915.00	2,215.00	1,915.00	1,915.00	1,915.00	1,915.00	2,215.00	29,232.00
					2022	FISICO	1.00	1.00	1.00	1.00	1.00	1.00	1.00	1.00	1.00	1.00	1.00	1.00	12.00
						COSTEO S/	7,567.00	1,915.00	1,915.00	1,915.00	1,915.00	1,915.00	2,215.00	1,915.00	1,915.00	1,915.00	1,915.00	2,215.00	29,232.00
AOI00086800006	GESTION DEL PROGRAMA. EDUCACION PRIMARIA	160200 -	ACCION	Muy Alta	2020	FISICO	1.00	1.00	1.00	1.00	1.00	1.00	1.00	1.00	1.00	1.00	1.00	1.00	12.00
						COSTEO S/	45,094.00	38,554.00	38,554.00	38,554.00	38,554.00	38,554.00	40,354.00	38,554.00	38,554.00	38,554.00	38,554.00	40,354.00	472,788.00
					2021	FISICO	1.00	1.00	1.00	1.00	1.00	1.00	1.00	1.00	1.00	1.00	1.00	1.00	12.00
						COSTEO S/	45,094.00	38,554.00	38,554.00	38,554.00	38,554.00	38,554.00	40,354.00	38,554.00	38,554.00	38,554.00	38,554.00	40,354.00	472,788.00
					2022	FISICO	1.00	1.00	1.00	1.00	1.00	1.00	1.00	1.00	1.00	1.00	1.00	1.00	12.00
						COSTEO S/	45,094.00	38,554.00	38,554.00	38,554.00	38,554.00	38,554.00	40,354.00	38,554.00	38,554.00	38,554.00	38,554.00	40,354.00	472,788.00
AOI00086800007	CONTRATACION OPORTUNA Y PAGO DEL PERSONAL DOCENTE Y PROMOTORAS DE LAS INSTITUCIONES EDUCATIVAS DE EDUCACION BASICA REGULAR	160201 - YURIMAGUAS	INSTITUCION EDUCATIVA	Muy Alta	2020	FISICO	94.00	94.00	94.00	94.00	94.00	94.00	94.00	94.00	94.00	94.00	94.00	94.00	94.00
						COSTEO S/	785,035.00	731,370.00	731,370.00	731,370.00	731,370.00	731,370.00	899,389.00	731,370.00	731,370.00	731,370.00	731,370.00	1,254,337.00	9,521,091.00
					2021	FISICO	94.00	94.00	94.00	94.00	94.00	94.00	94.00	94.00	94.00	94.00	94.00	94.00	94.00
						COSTEO S/	785,035.00	731,370.00	731,370.00	731,370.00	731,370.00	731,370.00	899,389.00	731,370.00	731,370.00	731,370.00	731,370.00	1,254,337.00	9,521,091.00
					2022	FISICO	94.00	94.00	94.00	94.00	94.00	94.00	94.00	94.00	94.00	94.00	94.00	94.00	94.00
						COSTEO S/	785,035.00	731,370.00	731,370.00	731,370.00	731,370.00	731,370.00	899,389.00	731,370.00	731,370.00	731,370.00	731,370.00	1,254,337.00	9,521,091.00
AOI00086800009	CONTRATACION OPORTUNA Y PAGO DEL PERSONAL DOCENTE Y PROMOTORAS DE LAS INSTITUCIONES EDUCATIVAS DE EDUCACION BASICA REGULAR - BALSAPUERTO	160202 - BALSAPUERTO	INSTITUCION EDUCATIVA	Muy Alta	2020	FISICO	78.00	78.00	78.00	78.00	78.00	78.00	78.00	78.00	78.00	78.00	78.00	78.00	78.00
						COSTEO S/	80,578.00	80,578.00	80,578.00	80,578.00	80,578.00	80,578.00	80,578.00	80,578.00	80,578.00	80,578.00	80,578.00	80,578.00	966,936.00
					2021	FISICO	78.00	78.00	78.00	78.00	78.00	78.00	78.00	78.00	78.00	78.00	78.00	78.00	78.00
						COSTEO S/	80,578.00	80,578.00	80,578.00	80,578.00	80,578.00	80,578.00	80,578.00	80,578.00	80,578.00	80,578.00	80,578.00	80,578.00	966,936.00
					2022	FISICO	78.00	78.00	78.00	78.00	78.00	78.00	78.00	78.00	78.00	78.00	78.00	78.00	78.00
						COSTEO S/	80,578.00	80,578.00	80,578.00	80,578.00	80,578.00	80,578.00	80,578.00	80,578.00	80,578.00	80,578.00	80,578.00	80,578.00	966,936.00

AOI00086800010	CONTRATACION OPORTUNA Y PAGO DEL PERSONAL DOCENTE Y PROMOTORAS DE LAS INSTITUCIONES EDUCATIVAS DE EDUCACION BASICA REGULAR - JEBEROS	160205 - JEBEROS	INSTITUCION EDUCATIVA	Muy Alta	2020	FISICO	10.00	10.00	10.00	10.00	10.00	10.00	10.00	10.00	10.00	10.00	10.00	10.00	10.00
						COSTEO S/	1,745,464.00	0.00	0.00	0.00	0.00	0.00	0.00	0.00	0.00	0.00	0.00	0.00	1,745,464.00
					2021	FISICO	10.00	10.00	10.00	10.00	10.00	10.00	10.00	10.00	10.00	10.00	10.00	10.00	10.00
						COSTEO S/	1,745,464.00	0.00	0.00	0.00	0.00	0.00	0.00	0.00	0.00	0.00	0.00	0.00	1,745,464.00
					2022	FISICO	10.00	10.00	10.00	10.00	10.00	10.00	10.00	10.00	10.00	10.00	10.00	10.00	10.00
						COSTEO S/	1,745,464.00	0.00	0.00	0.00	0.00	0.00	0.00	0.00	0.00	0.00	0.00	0.00	1,745,464.00
AOI00086800011	CONTRATACION OPORTUNA Y PAGO DEL PERSONAL DOCENTE Y PROMOTORAS DE LAS INSTITUCIONES EDUCATIVAS DE EDUCACION BASICA REGULAR - LAGUNAS	160206 - LAGUNAS	INSTITUCION EDUCATIVA	Muy Alta	2020	FISICO	26.00	26.00	26.00	26.00	26.00	26.00	26.00	26.00	26.00	26.00	26.00	26.00	26.00
						COSTEO S/	1,782,781.00	0.00	0.00	0.00	0.00	0.00	0.00	0.00	0.00	0.00	0.00	0.00	1,782,781.00
					2021	FISICO	26.00	26.00	26.00	26.00	26.00	26.00	26.00	26.00	26.00	26.00	26.00	26.00	26.00
						COSTEO S/	1,782,781.00	0.00	0.00	0.00	0.00	0.00	0.00	0.00	0.00	0.00	0.00	0.00	1,782,781.00
					2022	FISICO	26.00	26.00	26.00	26.00	26.00	26.00	26.00	26.00	26.00	26.00	26.00	26.00	26.00
						COSTEO S/	1,782,781.00	0.00	0.00	0.00	0.00	0.00	0.00	0.00	0.00	0.00	0.00	0.00	1,782,781.00
AOI00086800012	CONTRATACION OPORTUNA Y PAGO DEL PERSONAL DOCENTE Y PROMOTORAS DE LAS INSTITUCIONES EDUCATIVAS DE EDUCACION BASICA REGULAR - INICIAL	160210 - SANTA CRUZ	INSTITUCION EDUCATIVA	Muy Alta	2020	FISICO	2.00	2.00	2.00	2.00	2.00	2.00	1.00	1.00	1.00	1.00	1.00	1.00	18.00
						COSTEO S/	220,085.00	206,418.00	206,418.00	206,418.00	206,418.00	206,418.00	284,984.00	206,418.00	206,418.00	206,418.00	206,418.00	284,984.00	2,647,815.00
					2021	FISICO	2.00	2.00	2.00	2.00	2.00	2.00	1.00	1.00	1.00	1.00	1.00	1.00	18.00
						COSTEO S/	220,085.00	206,418.00	206,418.00	206,418.00	206,418.00	206,418.00	284,984.00	206,418.00	206,418.00	206,418.00	206,418.00	284,984.00	2,647,815.00
					2022	FISICO	2.00	2.00	2.00	2.00	2.00	2.00	1.00	1.00	1.00	1.00	1.00	1.00	18.00
						COSTEO S/	220,085.00	206,418.00	206,418.00	206,418.00	206,418.00	206,418.00	284,984.00	206,418.00	206,418.00	206,418.00	206,418.00	284,984.00	2,647,815.00
AOI00086800013	CONTRATACION OPORTUNA Y PAGO DEL PERSONAL DOCENTE Y PROMOTORAS DE LAS INSTITUCIONES EDUCATIVAS DE EDUCACION BASICA REGULAR - TENIENTE C.L.R.	160211 - TENIENTE CESAR LOPEZ ROJAS	INSTITUCION EDUCATIVA	Muy Alta	2020	FISICO	2.00	2.00	2.00	2.00	1.00	1.00	1.00	1.00	1.00	1.00	1.00	1.00	16.00
						COSTEO S/	170,189.00	156,522.00	156,522.00	156,522.00	156,522.00	156,522.00	233,288.00	156,522.00	156,522.00	156,522.00	156,522.00	233,288.00	2,045,463.00
					2021	FISICO	2.00	2.00	2.00	2.00	1.00	1.00	1.00	1.00	1.00	1.00	1.00	1.00	16.00
						COSTEO S/	170,189.00	156,522.00	156,522.00	156,522.00	156,522.00	156,522.00	233,288.00	156,522.00	156,522.00	156,522.00	156,522.00	233,288.00	2,045,463.00
					2022	FISICO	2.00	2.00	2.00	2.00	1.00	1.00	1.00	1.00	1.00	1.00	1.00	1.00	16.00
						COSTEO S/	170,189.00	156,522.00	156,522.00	156,522.00	156,522.00	156,522.00	233,288.00	156,522.00	156,522.00	156,522.00	156,522.00	233,288.00	2,045,463.00
AOI00086800014	CONTRATACION OPORTUNA Y PAGO DEL PERSONAL DOCENTE Y PROMOTORAS DE LAS INSTITUCIONES EDUCATIVAS DE EDUCACION BASICA REGULAR - MULTIDISTRITAL	160200 -	INSTITUCION EDUCATIVA	Muy Alta	2020	FISICO	20.00	20.00	20.00	20.00	20.00	20.00	20.00	20.00	20.00	20.00	20.00	22.00	242.00
						COSTEO S/	772,611.00	312,317.00	312,317.00	312,317.00	397,317.00	312,317.00	319,817.00	312,317.00	312,317.00	312,317.00	397,317.00	319,817.00	4,393,098.00
					2021	FISICO	20.00	20.00	20.00	20.00	20.00	20.00	20.00	20.00	20.00	20.00	20.00	22.00	242.00
						COSTEO S/	772,611.00	312,317.00	312,317.00	312,317.00	397,317.00	312,317.00	319,817.00	312,317.00	312,317.00	312,317.00	397,317.00	319,817.00	4,393,098.00
					2022	FISICO	20.00	20.00	20.00	20.00	20.00	20.00	20.00	20.00	20.00	20.00	20.00	22.00	242.00
						COSTEO S/	772,611.00	312,317.00	312,317.00	312,317.00	397,317.00	312,317.00	319,817.00	312,317.00	312,317.00	312,317.00	397,317.00	319,817.00	4,393,098.00
AOI00086800015	CONTRATACION OPORTUNA Y PAGO DEL PERSONAL DOCENTE Y PROMOTORAS DE LAS INSTITUCIONES EDUCATIVAS DE EDUCACION BASICA REGULAR - YURIMAGUAS	160201 - YURIMAGUAS	INSTITUCION EDUCATIVA	Muy Alta	2020	FISICO	10.00	10.00	10.00	10.00	10.00	10.00	10.00	10.00	10.00	10.00	10.00	10.00	120.00
						COSTEO S/	2,065,508.00	1,972,308.00	1,972,308.00	1,972,308.00	1,972,308.00	1,972,308.00	2,002,938.00	1,972,308.00	1,972,308.00	1,972,308.00	1,972,308.00	2,002,938.00	23,822,156.00
					2021	FISICO	10.00	10.00	10.00	10.00	10.00	10.00	10.00	10.00	10.00	10.00	10.00	10.00	120.00
						COSTEO S/	2,065,508.00	1,972,308.00	1,972,308.00	1,972,308.00	1,972,308.00	1,972,308.00	2,002,938.00	1,972,308.00	1,972,308.00	1,972,308.00	1,972,308.00	2,002,938.00	23,822,156.00
					2022	FISICO	10.00	10.00	10.00	10.00	10.00	10.00	10.00	10.00	10.00	10.00	10.00	10.00	120.00
						COSTEO S/	2,065,508.00	1,972,308.00	1,972,308.00	1,972,308.00	1,972,308.00	1,972,308.00	2,002,938.00	1,972,308.00	1,972,308.00	1,972,308.00	1,972,308.00	2,002,938.00	23,822,156.00
AOI00086800016	CONTRATACION OPORTUNA Y PAGO DEL PERSONAL	160202 - BALSAPUERTO	INSTITUCION EDUCATIVA	Muy Alta	2020	FISICO	9.00	9.00	10.00	10.00	10.00	10.00	9.00	9.00	9.00	9.00	9.00	9.00	112.00
						COSTEO S/	153,121.00	143,121.00	143,121.00	143,121.00	143,121.00	143,121.00	166,621.00	143,121.00	143,121.00	143,121.00	143,121.00	166,621.00	1,774,452.00

	DOCENTE Y PROMOTORAS DE LAS INSTITUCIONES EDUCATIVAS DE EDUCACION BASICA REGULAR - BALSAPUERTO PRIMARIA				2021	FISICO	9.00	9.00	10.00	10.00	10.00	10.00	9.00	9.00	9.00	9.00	9.00	9.00	112.00
						COSTEO S/	153,121.00	143,121.00	143,121.00	143,121.00	143,121.00	143,121.00	166,621.00	143,121.00	143,121.00	143,121.00	143,121.00	166,621.00	1,774,452.00
					2022	FISICO	9.00	9.00	10.00	10.00	10.00	10.00	9.00	9.00	9.00	9.00	9.00	9.00	112.00
						COSTEO S/	153,121.00	143,121.00	143,121.00	143,121.00	143,121.00	143,121.00	166,621.00	143,121.00	143,121.00	143,121.00	143,121.00	166,621.00	1,774,452.00
AOI00086800017	CONTRATACION OPORTUNA Y PAGO DEL PERSONAL DOCENTE Y PROMOTORAS DE LAS INSTITUCIONES EDUCATIVAS DE EDUCACION BASICA REGULAR - JEBEROS - PRIMARIA	160205 - JEBEROS	INSTITUCION EDUCATIVA	Muy Alta	2020	FISICO	2.00	2.00	2.00	2.00	2.00	2.00	1.00	1.00	1.00	1.00	1.00	1.00	18.00
						COSTEO S/	62,414.00	44,414.00	44,414.00	44,414.00	44,414.00	44,414.00	57,914.00	44,414.00	44,414.00	44,414.00	44,414.00	57,914.00	577,968.00
					2021	FISICO	2.00	2.00	2.00	2.00	2.00	2.00	1.00	1.00	1.00	1.00	1.00	1.00	18.00
						COSTEO S/	62,414.00	44,414.00	44,414.00	44,414.00	44,414.00	44,414.00	57,914.00	44,414.00	44,414.00	44,414.00	44,414.00	57,914.00	577,968.00
					2022	FISICO	2.00	2.00	2.00	2.00	2.00	2.00	1.00	1.00	1.00	1.00	1.00	1.00	18.00
						COSTEO S/	62,414.00	44,414.00	44,414.00	44,414.00	44,414.00	44,414.00	57,914.00	44,414.00	44,414.00	44,414.00	44,414.00	57,914.00	577,968.00
AOI00086800018	CONTRATACION OPORTUNA Y PAGO DEL PERSONAL DOCENTE Y PROMOTORAS DE LAS INSTITUCIONES EDUCATIVAS DE EDUCACION BASICA REGULAR - LAGUNAS - PRIMARIA	160206 - LAGUNAS	INSTITUCION EDUCATIVA	Muy Alta	2020	FISICO	4.00	4.00	4.00	4.00	4.00	4.00	4.00	4.00	4.00	4.00	4.00	5.00	49.00
						COSTEO S/	120,637.00	111,437.00	111,437.00	111,437.00	111,437.00	111,437.00	135,837.00	111,437.00	111,437.00	111,437.00	111,437.00	135,837.00	1,395,244.00
					2021	FISICO	4.00	4.00	4.00	4.00	4.00	4.00	4.00	4.00	4.00	4.00	4.00	5.00	49.00
						COSTEO S/	120,637.00	111,437.00	111,437.00	111,437.00	111,437.00	111,437.00	135,837.00	111,437.00	111,437.00	111,437.00	111,437.00	135,837.00	1,395,244.00
					2022	FISICO	4.00	4.00	4.00	4.00	4.00	4.00	4.00	4.00	4.00	4.00	4.00	5.00	49.00
						COSTEO S/	120,637.00	111,437.00	111,437.00	111,437.00	111,437.00	111,437.00	135,837.00	111,437.00	111,437.00	111,437.00	111,437.00	135,837.00	1,395,244.00
AOI00086800019	CONTRATACION OPORTUNA Y PAGO DEL PERSONAL DOCENTE Y PROMOTORAS DE LAS INSTITUCIONES EDUCATIVAS DE EDUCACION BASICA REGULAR - SANTA CRUZ - PRIMARIA	160210 - SANTA CRUZ	INSTITUCION EDUCATIVA	Muy Alta	2020	FISICO	3.00	3.00	3.00	3.00	3.00	3.00	3.00	3.00	2.00	2.00	2.00	2.00	32.00
						COSTEO S/	74,475.00	70,475.00	70,475.00	70,475.00	70,475.00	70,475.00	108,875.00	70,475.00	70,475.00	70,475.00	70,475.00	108,875.00	926,500.00
					2021	FISICO	3.00	3.00	3.00	3.00	3.00	3.00	3.00	3.00	2.00	2.00	2.00	2.00	32.00
						COSTEO S/	74,475.00	70,475.00	70,475.00	70,475.00	70,475.00	70,475.00	108,875.00	70,475.00	70,475.00	70,475.00	70,475.00	108,875.00	926,500.00
					2022	FISICO	3.00	3.00	3.00	3.00	3.00	3.00	3.00	3.00	2.00	2.00	2.00	2.00	32.00
						COSTEO S/	74,475.00	70,475.00	70,475.00	70,475.00	70,475.00	70,475.00	108,875.00	70,475.00	70,475.00	70,475.00	70,475.00	108,875.00	926,500.00
AOI00086800020	CONTRATACION OPORTUNA Y PAGO DEL PERSONAL DOCENTE Y PROMOTORAS DE LAS INSTITUCIONES EDUCATIVAS DE EDUCACION BASICA REGULAR - TENIENTE C.L.R. PRIMARIA	160211 - TENIENTE CESAR LOPEZ ROJAS	INSTITUCION EDUCATIVA	Muy Alta	2020	FISICO	3.00	3.00	3.00	2.00	2.00	2.00	2.00	2.00	2.00	2.00	2.00	2.00	27.00
						COSTEO S/	92,263.00	88,663.00	88,663.00	88,663.00	88,663.00	88,663.00	106,363.00	88,663.00	88,663.00	88,663.00	88,663.00	106,363.00	1,102,956.00
					2021	FISICO	3.00	3.00	3.00	2.00	2.00	2.00	2.00	2.00	2.00	2.00	2.00	2.00	27.00
						COSTEO S/	92,263.00	88,663.00	88,663.00	88,663.00	88,663.00	88,663.00	106,363.00	88,663.00	88,663.00	88,663.00	88,663.00	106,363.00	1,102,956.00
					2022	FISICO	3.00	3.00	3.00	2.00	2.00	2.00	2.00	2.00	2.00	2.00	2.00	2.00	27.00
						COSTEO S/	92,263.00	88,663.00	88,663.00	88,663.00	88,663.00	88,663.00	106,363.00	88,663.00	88,663.00	88,663.00	88,663.00	106,363.00	1,102,956.00
AOI00086800021	CONTRATACION OPORTUNA Y PAGO DEL PERSONAL DOCENTE Y PROMOTORAS DE LAS INSTITUCIONES EDUCATIVAS DE EDUCACION BASICA REGULAR- MULTIDISTRITAL - PRIMARIA	160200 -	INSTITUCION EDUCATIVA	Muy Alta	2020	FISICO	30.00	30.00	30.00	30.00	30.00	30.00	30.00	30.00	30.00	30.00	29.00	29.00	358.00
						COSTEO S/	2,288,517.00	173,401.00	173,401.00	173,401.00	173,401.00	173,401.00	180,301.00	173,401.00	173,401.00	173,401.00	173,401.00	180,301.00	4,209,728.00
					2021	FISICO	30.00	30.00	30.00	30.00	30.00	30.00	30.00	30.00	30.00	30.00	29.00	29.00	358.00
						COSTEO S/	2,288,517.00	173,401.00	173,401.00	173,401.00	173,401.00	173,401.00	180,301.00	173,401.00	173,401.00	173,401.00	173,401.00	180,301.00	4,209,728.00
					2022	FISICO	30.00	30.00	30.00	30.00	30.00	30.00	30.00	30.00	30.00	30.00	29.00	29.00	358.00
						COSTEO S/	2,288,517.00	173,401.00	173,401.00	173,401.00	173,401.00	173,401.00	180,301.00	173,401.00	173,401.00	173,401.00	173,401.00	180,301.00	4,209,728.00
AOI00086800022	CONTRATACION OPORTUNA Y PAGO DEL PERSONAL DOCENTE Y PROMOTORAS DE LAS	160201 - YURIMAGUAS	INSTITUCION EDUCATIVA	Muy Alta	2020	FISICO	3.00	2.00	2.00	2.00	2.00	2.00	2.00	2.00	2.00	2.00	2.00	2.00	25.00
						COSTEO S/	6,263,249.00	1,211,249.00	1,211,249.00	1,211,249.00	1,306,304.00	1,211,249.00	1,249,649.00	1,211,249.00	1,211,249.00	1,211,249.00	1,306,304.00	1,249,649.00	19,853,898.00
					2021	FISICO	3.00	2.00	2.00	2.00	2.00	2.00	2.00	2.00	2.00	2.00	2.00	2.00	25.00

	INSTITUCIONES EDUCATIVAS DE EDUCACION BASICA REGULAR YURIMAGUAS - SECUNDARIA					COSTEO S/	6,263,249.00	1,211,249.00	1,211,249.00	1,211,249.00	1,306,304.00	1,211,249.00	1,249,649.00	1,211,249.00	1,211,249.00	1,211,249.00	1,306,304.00	1,249,649.00	19,853,898.00
						FISICO	3.00	2.00	2.00	2.00	2.00	2.00	2.00	2.00	2.00	2.00	2.00	2.00	25.00
					2022	COSTEO S/	6,263,249.00	1,211,249.00	1,211,249.00	1,211,249.00	1,306,304.00	1,211,249.00	1,249,649.00	1,211,249.00	1,211,249.00	1,211,249.00	1,306,304.00	1,249,649.00	19,853,898.00
AOI00086800023	CONTRATACION OPORTUNA Y PAGO DEL PERSONAL DOCENTE Y PROMOTORAS DE LAS INSTITUCIONES EDUCATIVAS DE EDUCACION BASICA REGULAR - BALSAPUERTO - SECUNDARIA	160202 - BALSAPUERTO	INSTITUCION EDUCATIVA	Muy Alta	2020	FISICO	2.00	2.00	1.00	1.00	1.00	1.00	1.00	1.00	1.00	1.00	1.00	1.00	14.00
						COSTEO S/	99,351.00	88,551.00	88,551.00	88,551.00	88,551.00	88,551.00	104,151.00	88,551.00	88,551.00	88,551.00	88,551.00	104,151.00	1,104,612.00
					2021	FISICO	2.00	2.00	1.00	1.00	1.00	1.00	1.00	1.00	1.00	1.00	1.00	1.00	14.00
						COSTEO S/	99,351.00	88,551.00	88,551.00	88,551.00	88,551.00	88,551.00	104,151.00	88,551.00	88,551.00	88,551.00	88,551.00	104,151.00	1,104,612.00
					2022	FISICO	2.00	2.00	1.00	1.00	1.00	1.00	1.00	1.00	1.00	1.00	1.00	1.00	14.00
						COSTEO S/	99,351.00	88,551.00	88,551.00	88,551.00	88,551.00	88,551.00	104,151.00	88,551.00	88,551.00	88,551.00	88,551.00	104,151.00	1,104,612.00
AOI00086800024	CONTRATACION OPORTUNA Y PAGO DEL PERSONAL DOCENTE Y PROMOTORAS DE LAS INSTITUCIONES EDUCATIVAS DE EDUCACION BASICA REGULAR - JEBEROS - SECUNDARIA	160205 - JEBEROS	INSTITUCION EDUCATIVA	Muy Alta	2020	FISICO	2.00	2.00	2.00	2.00	2.00	2.00	1.00	1.00	1.00	1.00	1.00	1.00	18.00
						COSTEO S/	39,883.00	31,483.00	31,483.00	31,483.00	31,483.00	37,783.00	31,483.00	31,483.00	31,483.00	31,483.00	31,483.00	37,783.00	398,796.00
					2021	FISICO	2.00	2.00	2.00	2.00	2.00	2.00	1.00	1.00	1.00	1.00	1.00	1.00	18.00
						COSTEO S/	39,883.00	31,483.00	31,483.00	31,483.00	31,483.00	37,783.00	31,483.00	31,483.00	31,483.00	31,483.00	31,483.00	37,783.00	398,796.00
					2022	FISICO	2.00	2.00	2.00	2.00	2.00	2.00	1.00	1.00	1.00	1.00	1.00	1.00	18.00
						COSTEO S/	39,883.00	31,483.00	31,483.00	31,483.00	31,483.00	37,783.00	31,483.00	31,483.00	31,483.00	31,483.00	31,483.00	37,783.00	398,796.00
AOI00086800025	CONTRATACION OPORTUNA Y PAGO DEL PERSONAL DOCENTE Y PROMOTORAS DE LAS INSTITUCIONES EDUCATIVAS DE EDUCACION BASICA REGULAR - LAGUNAS - SECUNDARIA	160206 - LAGUNAS	INSTITUCION EDUCATIVA	Muy Alta	2020	FISICO	1.00	1.00	1.00	1.00	1.00	1.00	1.00	1.00	1.00	1.00	1.00	1.00	12.00
						COSTEO S/	132,589.00	124,189.00	124,189.00	124,189.00	124,189.00	124,189.00	139,995.00	124,189.00	124,189.00	124,189.00	124,189.00	139,995.00	1,530,280.00
					2021	FISICO	1.00	1.00	1.00	1.00	1.00	1.00	1.00	1.00	1.00	1.00	1.00	1.00	12.00
						COSTEO S/	132,589.00	124,189.00	124,189.00	124,189.00	124,189.00	124,189.00	139,995.00	124,189.00	124,189.00	124,189.00	124,189.00	139,995.00	1,530,280.00
					2022	FISICO	1.00	1.00	1.00	1.00	1.00	1.00	1.00	1.00	1.00	1.00	1.00	1.00	12.00
						COSTEO S/	132,589.00	124,189.00	124,189.00	124,189.00	124,189.00	124,189.00	139,995.00	124,189.00	124,189.00	124,189.00	124,189.00	139,995.00	1,530,280.00
AOI00086800026	CONTRATACION OPORTUNA Y PAGO DEL PERSONAL DOCENTE Y PROMOTORAS DE LAS INSTITUCIONES EDUCATIVAS DE EDUCACION BASICA REGULAR - SANTA CRUZ - SECUNDARIA	160210 - SANTA CRUZ	INSTITUCION EDUCATIVA	Muy Alta	2020	FISICO	1.00	1.00	1.00	1.00	1.00	1.00	1.00	1.00	1.00	1.00	1.00	1.00	12.00
						COSTEO S/	63,116.00	60,716.00	60,716.00	60,716.00	60,716.00	60,716.00	73,916.00	60,716.00	60,716.00	60,716.00	60,716.00	73,916.00	757,392.00
					2021	FISICO	1.00	1.00	1.00	1.00	1.00	1.00	1.00	1.00	1.00	1.00	1.00	1.00	12.00
						COSTEO S/	63,116.00	60,716.00	60,716.00	60,716.00	60,716.00	60,716.00	73,916.00	60,716.00	60,716.00	60,716.00	60,716.00	73,916.00	757,392.00
					2022	FISICO	1.00	1.00	1.00	1.00	1.00	1.00	1.00	1.00	1.00	1.00	1.00	1.00	12.00
						COSTEO S/	63,116.00	60,716.00	60,716.00	60,716.00	60,716.00	60,716.00	73,916.00	60,716.00	60,716.00	60,716.00	60,716.00	73,916.00	757,392.00
AOI00086800027	CONTRATACION OPORTUNA Y PAGO DEL PERSONAL DOCENTE Y PROMOTORAS DE LAS INSTITUCIONES EDUCATIVAS DE EDUCACION BASICA REGULAR TENIENTE C.L.R - SECUNDARIA	160211 - TENIENTE CESAR LOPEZ ROJAS	INSTITUCION EDUCATIVA	Muy Alta	2020	FISICO	1.00	1.00	1.00	1.00	1.00	1.00	1.00	1.00	1.00	1.00	1.00	1.00	12.00
						COSTEO S/	197,605.00	97,605.00	97,605.00	97,605.00	97,605.00	97,605.00	105,105.00	97,605.00	97,605.00	97,605.00	97,605.00	105,105.00	1,286,260.00
					2021	FISICO	1.00	1.00	1.00	1.00	1.00	1.00	1.00	1.00	1.00	1.00	1.00	1.00	12.00
						COSTEO S/	197,605.00	97,605.00	97,605.00	97,605.00	97,605.00	97,605.00	105,105.00	97,605.00	97,605.00	97,605.00	97,605.00	105,105.00	1,286,260.00
					2022	FISICO	1.00	1.00	1.00	1.00	1.00	1.00	1.00	1.00	1.00	1.00	1.00	1.00	12.00
						COSTEO S/	197,605.00	97,605.00	97,605.00	97,605.00	97,605.00	97,605.00	105,105.00	97,605.00	97,605.00	97,605.00	97,605.00	105,105.00	1,286,260.00
AOI00086800028	CONTRATACION OPORTUNA Y PAGO DEL PERSONAL DOCENTE Y PROMOTORAS DE LAS INSTITUCIONES EDUCATIVAS DE	160200 -	INSTITUCION EDUCATIVA	Muy Alta	2020	FISICO	7.00	7.00	7.00	7.00	7.00	7.00	7.00	6.00	6.00	6.00	6.00	6.00	79.00
						COSTEO S/	1,182,168.00	160,560.00	160,560.00	160,560.00	160,560.00	160,560.00	167,760.00	160,560.00	160,560.00	160,560.00	160,560.00	167,760.00	2,962,728.00
					2021	FISICO	7.00	7.00	7.00	7.00	7.00	7.00	7.00	6.00	6.00	6.00	6.00	6.00	79.00
						COSTEO S/	1,182,168.00	160,560.00	160,560.00	160,560.00	160,560.00	160,560.00	167,760.00	160,560.00	160,560.00	160,560.00	160,560.00	167,760.00	2,962,728.00

	EDUCACION BASICA REGULAR - MULTIDISTRITAL - SECUNDARIA				2022	FISICO	7.00	7.00	7.00	7.00	7.00	7.00	7.00	6.00	6.00	6.00	6.00	6.00	79.00
						COSTEO S/	1,182,168.00	160,560.00	160,560.00	160,560.00	160,560.00	160,560.00	167,760.00	160,560.00	160,560.00	160,560.00	160,560.00	167,760.00	2,962,728.00
AOI00086800029	CONTRATACION OPORTUNA Y PAGO DEL PERSONAL ADMINISTRATIVO Y DE APOYO DE LAS INSTITUCIONES EDUCATIVAS DE EDUCACION BASICA REGULAR - YURIMAGUAS - INICIAL	160201 - YURIMAGUAS	INSTITUCION EDUCATIVA	Muy Alta	2020	FISICO	8.00	8.00	8.00	8.00	8.00	8.00	8.00	8.00	8.00	8.00	7.00	7.00	94.00
						COSTEO S/	46,745.00	37,145.00	37,145.00	37,145.00	37,145.00	37,145.00	44,345.00	37,145.00	37,145.00	37,145.00	37,145.00	44,345.00	469,740.00
					2021	FISICO	8.00	8.00	8.00	8.00	8.00	8.00	8.00	8.00	8.00	8.00	7.00	7.00	94.00
						COSTEO S/	46,745.00	37,145.00	37,145.00	37,145.00	37,145.00	37,145.00	44,345.00	37,145.00	37,145.00	37,145.00	37,145.00	44,345.00	469,740.00
					2022	FISICO	8.00	8.00	8.00	8.00	8.00	8.00	8.00	8.00	8.00	8.00	7.00	7.00	94.00
						COSTEO S/	46,745.00	37,145.00	37,145.00	37,145.00	37,145.00	37,145.00	44,345.00	37,145.00	37,145.00	37,145.00	37,145.00	44,345.00	469,740.00
AOI00086800030	CONTRATACION OPORTUNA Y PAGO DEL PERSONAL ADMINISTRATIVO Y DE APOYO DE LAS INSTITUCIONES EDUCATIVAS DE EDUCACION BASICA REGULAR - LAGUNAS - INICIAL	160206 - LAGUNAS	INSTITUCION EDUCATIVA	Muy Alta	2020	FISICO	3.00	3.00	2.00	2.00	2.00	2.00	2.00	2.00	2.00	2.00	2.00	2.00	26.00
						COSTEO S/	14,334.00	4,734.00	4,734.00	4,734.00	4,734.00	4,734.00	5,934.00	4,734.00	4,734.00	4,734.00	4,734.00	5,934.00	68,808.00
					2021	FISICO	3.00	3.00	2.00	2.00	2.00	2.00	2.00	2.00	2.00	2.00	2.00	2.00	26.00
						COSTEO S/	14,334.00	4,734.00	4,734.00	4,734.00	4,734.00	4,734.00	5,934.00	4,734.00	4,734.00	4,734.00	4,734.00	5,934.00	68,808.00
					2022	FISICO	3.00	3.00	2.00	2.00	2.00	2.00	2.00	2.00	2.00	2.00	2.00	2.00	26.00
						COSTEO S/	14,334.00	4,734.00	4,734.00	4,734.00	4,734.00	4,734.00	5,934.00	4,734.00	4,734.00	4,734.00	4,734.00	5,934.00	68,808.00
AOI00086800031	CONTRATACION OPORTUNA Y PAGO DEL PERSONAL ADMINISTRATIVO Y DE APOYO DE LAS INSTITUCIONES EDUCATIVAS DE EDUCACION BASICA REGULAR - YURIMAGUAS - PRIMARIA	160201 - YURIMAGUAS	INSTITUCION EDUCATIVA	Muy Alta	2020	FISICO	10.00	10.00	10.00	10.00	10.00	10.00	10.00	10.00	10.00	10.00	10.00	10.00	120.00
						COSTEO S/	272,554.00	268,554.00	268,554.00	268,554.00	318,554.00	268,554.00	286,854.00	268,554.00	268,554.00	268,554.00	318,554.00	286,854.00	3,363,248.00
					2021	FISICO	10.00	10.00	10.00	10.00	10.00	10.00	10.00	10.00	10.00	10.00	10.00	10.00	120.00
						COSTEO S/	272,554.00	268,554.00	268,554.00	268,554.00	318,554.00	268,554.00	286,854.00	268,554.00	268,554.00	268,554.00	318,554.00	286,854.00	3,363,248.00
					2022	FISICO	10.00	10.00	10.00	10.00	10.00	10.00	10.00	10.00	10.00	10.00	10.00	10.00	120.00
						COSTEO S/	272,554.00	268,554.00	268,554.00	268,554.00	318,554.00	268,554.00	286,854.00	268,554.00	268,554.00	268,554.00	318,554.00	286,854.00	3,363,248.00
AOI00086800032	CONTRATACION OPORTUNA Y PAGO DEL PERSONAL ADMINISTRATIVO Y DE APOYO DE LAS INSTITUCIONES EDUCATIVAS DE EDUCACION BASICA REGULAR - LAGUNAS - PRIMARIA	160206 - LAGUNAS	INSTITUCION EDUCATIVA	Muy Alta	2020	FISICO	4.00	4.00	4.00	4.00	4.00	4.00	4.00	4.00	4.00	4.00	4.00	5.00	49.00
						COSTEO S/	22,033.00	18,033.00	18,033.00	18,033.00	18,033.00	18,033.00	21,033.00	18,033.00	18,033.00	18,033.00	18,033.00	21,033.00	226,396.00
					2021	FISICO	4.00	4.00	4.00	4.00	4.00	4.00	4.00	4.00	4.00	4.00	4.00	5.00	49.00
						COSTEO S/	22,033.00	18,033.00	18,033.00	18,033.00	18,033.00	18,033.00	21,033.00	18,033.00	18,033.00	18,033.00	18,033.00	21,033.00	226,396.00
					2022	FISICO	4.00	4.00	4.00	4.00	4.00	4.00	4.00	4.00	4.00	4.00	4.00	5.00	49.00
						COSTEO S/	22,033.00	18,033.00	18,033.00	18,033.00	18,033.00	18,033.00	21,033.00	18,033.00	18,033.00	18,033.00	18,033.00	21,033.00	226,396.00
AOI00086800033	CONTRATACION OPORTUNA Y PAGO DEL PERSONAL ADMINISTRATIVO Y DE APOYO DE LAS INSTITUCIONES EDUCATIVAS DE EDUCACION BASICA REGULAR - YURIMAGUAS - SECUNDARIA	160201 - YURIMAGUAS	INSTITUCION EDUCATIVA	Muy Alta	2020	FISICO	2.00	2.00	2.00	2.00	2.00	2.00	2.00	2.00	2.00	2.00	2.00	3.00	25.00
						COSTEO S/	166,858.00	110,103.00	110,103.00	110,103.00	110,103.00	110,103.00	129,453.00	110,103.00	110,103.00	110,103.00	110,103.00	129,453.00	1,416,691.00
					2021	FISICO	2.00	2.00	2.00	2.00	2.00	2.00	2.00	2.00	2.00	2.00	2.00	3.00	25.00
						COSTEO S/	166,858.00	110,103.00	110,103.00	110,103.00	110,103.00	110,103.00	129,453.00	110,103.00	110,103.00	110,103.00	110,103.00	129,453.00	1,416,691.00
					2022	FISICO	2.00	2.00	2.00	2.00	2.00	2.00	2.00	2.00	2.00	2.00	2.00	3.00	25.00
						COSTEO S/	166,858.00	110,103.00	110,103.00	110,103.00	110,103.00	110,103.00	129,453.00	110,103.00	110,103.00	110,103.00	110,103.00	129,453.00	1,416,691.00
AOI00086800034	CONTRATACION OPORTUNA Y PAGO DEL PERSONAL ADMINISTRATIVO Y DE APOYO DE LAS INSTITUCIONES EDUCATIVAS DE EDUCACION BASICA REGULAR -	160202 - BALSAPUERTO	INSTITUCION EDUCATIVA	Muy Alta	2020	FISICO	1.00	1.00	1.00	1.00	1.00	1.00	1.00	1.00	1.00	1.00	2.00	2.00	14.00
						COSTEO S/	1,862.00	1,462.00	1,462.00	1,462.00	1,462.00	1,462.00	1,762.00	1,462.00	1,462.00	1,462.00	1,462.00	1,762.00	18,544.00
					2021	FISICO	1.00	1.00	1.00	1.00	1.00	1.00	1.00	1.00	1.00	1.00	2.00	2.00	14.00
						COSTEO S/	1,862.00	1,462.00	1,462.00	1,462.00	1,462.00	1,462.00	1,762.00	1,462.00	1,462.00	1,462.00	1,462.00	1,762.00	18,544.00
					2022	FISICO	1.00	1.00	1.00	1.00	1.00	1.00	1.00	1.00	1.00	1.00	2.00	2.00	14.00

	BALSAPUERTO - SECUNDARIA					COSTEO S/	1,862.00	1,462.00	1,462.00	1,462.00	1,462.00	1,462.00	1,762.00	1,462.00	1,462.00	1,462.00	1,462.00	1,762.00	18,544.00
AOI00086800035	CONTRATACION OPORTUNA Y PAGO DEL PERSONAL ADMINISTRATIVO Y DE APOYO DE LAS INSTITUCIONES EDUCATIVAS DE EDUCACION BASICA REGULAR - LAGUNAS - SECUNDARIA	160206 - LAGUNAS	INSTITUCION EDUCATIVA	Muy Alta	2020	FISICO	1.00	1.00	1.00	1.00	1.00	1.00	1.00	1.00	1.00	1.00	1.00	1.00	12.00
						COSTEO S/	12,045.00	11,245.00	11,245.00	11,245.00	11,245.00	11,245.00	13,345.00	11,245.00	11,245.00	11,245.00	11,245.00	13,345.00	139,940.00
					2021	FISICO	1.00	1.00	1.00	1.00	1.00	1.00	1.00	1.00	1.00	1.00	1.00	1.00	12.00
						COSTEO S/	12,045.00	11,245.00	11,245.00	11,245.00	11,245.00	11,245.00	13,345.00	11,245.00	11,245.00	11,245.00	11,245.00	13,345.00	139,940.00
					2022	FISICO	1.00	1.00	1.00	1.00	1.00	1.00	1.00	1.00	1.00	1.00	1.00	1.00	12.00
						COSTEO S/	12,045.00	11,245.00	11,245.00	11,245.00	11,245.00	11,245.00	13,345.00	11,245.00	11,245.00	11,245.00	11,245.00	13,345.00	139,940.00
AOI00086800036	CONTRATACION OPORTUNA Y PAGO DEL PERSONAL ADMINISTRATIVO Y DE APOYO DE LAS INSTITUCIONES EDUCATIVAS DE EDUCACION BASICA REGULAR - SANTA CRUZ - SECUNDARIA	160210 - SANTA CRUZ	INSTITUCION EDUCATIVA	Muy Alta	2020	FISICO	1.00	1.00	1.00	1.00	1.00	1.00	1.00	1.00	1.00	1.00	1.00	1.00	12.00
						COSTEO S/	2,558.00	2,158.00	2,158.00	2,158.00	2,158.00	2,158.00	2,464.00	2,158.00	2,158.00	2,158.00	2,158.00	2,464.00	26,908.00
					2021	FISICO	1.00	1.00	1.00	1.00	1.00	1.00	1.00	1.00	1.00	1.00	1.00	1.00	12.00
						COSTEO S/	2,558.00	2,158.00	2,158.00	2,158.00	2,158.00	2,158.00	2,464.00	2,158.00	2,158.00	2,158.00	2,158.00	2,464.00	26,908.00
					2022	FISICO	1.00	1.00	1.00	1.00	1.00	1.00	1.00	1.00	1.00	1.00	1.00	1.00	12.00
						COSTEO S/	2,558.00	2,158.00	2,158.00	2,158.00	2,158.00	2,158.00	2,464.00	2,158.00	2,158.00	2,158.00	2,158.00	2,464.00	26,908.00
AOI00086800037	CONTRATACION OPORTUNA Y PAGO DEL PERSONAL ADMINISTRATIVO Y DE APOYO DE LAS INSTITUCIONES EDUCATIVAS DE EDUCACION BASICA REGULAR - MULTIDISTRITAL - SECUNDARIA	160200 -	INSTITUCION EDUCATIVA	Muy Alta	2020	FISICO	1.00	1.00	1.00	1.00	1.00	1.00	1.00	1.00	1.00	1.00	1.00	1.00	12.00
						COSTEO S/	14,070.00	14,070.00	14,070.00	14,070.00	14,070.00	14,070.00	14,070.00	14,070.00	14,070.00	14,070.00	14,070.00	14,070.00	168,840.00
					2021	FISICO	1.00	1.00	1.00	1.00	1.00	1.00	1.00	1.00	1.00	1.00	1.00	1.00	12.00
						COSTEO S/	14,070.00	14,070.00	14,070.00	14,070.00	14,070.00	14,070.00	14,070.00	14,070.00	14,070.00	14,070.00	14,070.00	14,070.00	168,840.00
					2022	FISICO	1.00	1.00	1.00	1.00	1.00	1.00	1.00	1.00	1.00	1.00	1.00	1.00	12.00
						COSTEO S/	14,070.00	14,070.00	14,070.00	14,070.00	14,070.00	14,070.00	14,070.00	14,070.00	14,070.00	14,070.00	14,070.00	14,070.00	168,840.00
AOI00086800038	MANTENIMIENTO Y OPERACIÓN DE LOCALES ESCOLARES DE INSTITUCIONES EDUCATIVAS DE EDUCACION BASICA REGULAR CON CONDICIONES ADECUADAS PARA SU FUNCIONAMIENTO - INICIAL	160200 -	LOCAL ESCOLAR	Muy Alta	2020	FISICO	46.00	46.00	46.00	46.00	46.00	46.00	45.00	45.00	45.00	45.00	45.00	45.00	546.00
						COSTEO S/	5,292.00	5,292.00	5,292.00	5,292.00	5,292.00	5,292.00	5,292.00	5,292.00	5,292.00	5,292.00	5,292.00	5,292.00	63,504.00
					2021	FISICO	46.00	46.00	46.00	46.00	46.00	46.00	45.00	45.00	45.00	45.00	45.00	45.00	546.00
						COSTEO S/	5,292.00	5,292.00	5,292.00	5,292.00	5,292.00	5,292.00	5,292.00	5,292.00	5,292.00	5,292.00	5,292.00	5,292.00	63,504.00
					2022	FISICO	46.00	46.00	46.00	46.00	46.00	46.00	45.00	45.00	45.00	45.00	45.00	45.00	546.00
						COSTEO S/	5,292.00	5,292.00	5,292.00	5,292.00	5,292.00	5,292.00	5,292.00	5,292.00	5,292.00	5,292.00	5,292.00	5,292.00	63,504.00
AOI00086800039	MANTENIMIENTO Y OPERACIÓN DE LOCALES ESCOLARES DE INSTITUCIONES EDUCATIVAS DE EDUCACION BASICA REGULAR CON CONDICIONES ADECUADAS PARA SU FUNCIONAMIENTO - MULTIDISTRITAL - PRIMARIA	160200 -	LOCAL ESCOLAR	Muy Alta	2020	FISICO	26.00	26.00	26.00	26.00	26.00	26.00	26.00	25.00	25.00	25.00	25.00	25.00	307.00
						COSTEO S/	16,895.00	16,895.00	16,895.00	16,895.00	16,895.00	16,895.00	16,895.00	16,895.00	16,895.00	16,895.00	16,895.00	16,895.00	202,740.00
					2021	FISICO	26.00	26.00	26.00	26.00	26.00	26.00	26.00	25.00	25.00	25.00	25.00	25.00	307.00
						COSTEO S/	16,895.00	16,895.00	16,895.00	16,895.00	16,895.00	16,895.00	16,895.00	16,895.00	16,895.00	16,895.00	16,895.00	16,895.00	202,740.00
					2022	FISICO	26.00	26.00	26.00	26.00	26.00	26.00	26.00	25.00	25.00	25.00	25.00	25.00	307.00
						COSTEO S/	16,895.00	16,895.00	16,895.00	16,895.00	16,895.00	16,895.00	16,895.00	16,895.00	16,895.00	16,895.00	16,895.00	16,895.00	202,740.00
AOI00086800040	MANTENIMIENTO Y OPERACIÓN DE LOCALES ESCOLARES DE INSTITUCIONES EDUCATIVAS DE EDUCACION BASICA REGULAR CON CONDICIONES ADECUADAS PARA SU FUNCIONAMIENTO -	160200 -	LOCAL ESCOLAR	Muy Alta	2020	FISICO	5.00	5.00	5.00	5.00	5.00	5.00	5.00	5.00	5.00	5.00	4.00	4.00	58.00
						COSTEO S/	12,564.00	12,564.00	12,564.00	12,564.00	12,564.00	12,564.00	12,564.00	12,564.00	12,564.00	12,564.00	12,564.00	12,564.00	150,768.00
					2021	FISICO	5.00	5.00	5.00	5.00	5.00	5.00	5.00	5.00	5.00	5.00	4.00	4.00	58.00
						COSTEO S/	12,564.00	12,564.00	12,564.00	12,564.00	12,564.00	12,564.00	12,564.00	12,564.00	12,564.00	12,564.00	12,564.00	12,564.00	150,768.00
					2022	FISICO	5.00	5.00	5.00	5.00	5.00	5.00	5.00	5.00	5.00	5.00	4.00	4.00	58.00

	MULTIDISTRITAL - SECUNDARIA					COSTEO S/	12,564.00	12,564.00	12,564.00	12,564.00	12,564.00	12,564.00	12,564.00	12,564.00	12,564.00	12,564.00	12,564.00	12,564.00	150,768.00
AOI00086800041	GESTION DEL CURRICULO - MULTIDISTRITAL - INICIAL	160200 -	DOCENTE	Muy Alta	2020	FISICO	0.00	0.00	1.00	0.00	0.00	0.00	0.00	0.00	0.00	0.00	0.00	0.00	1.00
						COSTEO S/	0.00	0.00	3,864.00	0.00	0.00	0.00	0.00	0.00	0.00	0.00	0.00	0.00	3,864.00
					2021	FISICO	0.00	0.00	1.00	0.00	0.00	0.00	0.00	0.00	0.00	0.00	0.00	0.00	1.00
						COSTEO S/	0.00	0.00	3,864.00	0.00	0.00	0.00	0.00	0.00	0.00	0.00	0.00	0.00	3,864.00
					2022	FISICO	0.00	0.00	1.00	0.00	0.00	0.00	0.00	0.00	0.00	0.00	0.00	0.00	1.00
						COSTEO S/	0.00	0.00	3,864.00	0.00	0.00	0.00	0.00	0.00	0.00	0.00	0.00	0.00	3,864.00
AOI00086800042	GESTION DEL CURRICULO - MULTIDIDTRITAL - PRIMARIA	160200 -	DOCENTE	Muy Alta	2020	FISICO	0.00	0.00	1.00	0.00	0.00	0.00	0.00	0.00	0.00	0.00	0.00	0.00	1.00
						COSTEO S/	0.00	0.00	51,201.00	0.00	0.00	0.00	0.00	0.00	0.00	0.00	0.00	0.00	51,201.00
					2021	FISICO	0.00	0.00	1.00	0.00	0.00	0.00	0.00	0.00	0.00	0.00	0.00	0.00	1.00
						COSTEO S/	0.00	0.00	51,201.00	0.00	0.00	0.00	0.00	0.00	0.00	0.00	0.00	0.00	51,201.00
					2022	FISICO	0.00	0.00	1.00	0.00	0.00	0.00	0.00	0.00	0.00	0.00	0.00	0.00	1.00
						COSTEO S/	0.00	0.00	51,201.00	0.00	0.00	0.00	0.00	0.00	0.00	0.00	0.00	0.00	51,201.00
AOI00086800043	GESTION DEL CURRICULO - MULTIDISTRITAL - SECUNDARIA	160200 -	DOCENTE	Muy Alta	2020	FISICO	24.00	24.00	24.00	24.00	24.00	24.00	24.00	23.00	23.00	23.00	23.00	23.00	283.00
						COSTEO S/	3,863.00	3,863.00	3,863.00	3,863.00	3,863.00	3,863.00	3,863.00	3,863.00	3,863.00	3,863.00	3,863.00	3,863.00	46,356.00
					2021	FISICO	24.00	24.00	24.00	24.00	24.00	24.00	24.00	23.00	23.00	23.00	23.00	23.00	283.00
						COSTEO S/	3,863.00	3,863.00	3,863.00	3,863.00	3,863.00	3,863.00	3,863.00	3,863.00	3,863.00	3,863.00	3,863.00	3,863.00	46,356.00
					2022	FISICO	24.00	24.00	24.00	24.00	24.00	24.00	24.00	23.00	23.00	23.00	23.00	23.00	283.00
						COSTEO S/	3,863.00	3,863.00	3,863.00	3,863.00	3,863.00	3,863.00	3,863.00	3,863.00	3,863.00	3,863.00	3,863.00	3,863.00	46,356.00
AOI00086800044	ACOMPAÑAMIENTO PEDAGOGICO A INSTITUCIONES EDUCATIVAS MULTIEDAD Y MULTIGRADO DE EDUCACION BASICA REGULAR - MULTIDISTRITAL - PRIMARIA	160200 -	DOCENTE	Muy Alta	2020	FISICO	7.00	6.00	6.00	6.00	6.00	6.00	6.00	6.00	6.00	6.00	6.00	6.00	73.00
						COSTEO S/	54,092.00	32,966.00	32,966.00	32,966.00	32,966.00	32,966.00	34,226.00	32,966.00	32,966.00	32,966.00	32,966.00	34,226.00	419,238.00
					2021	FISICO	7.00	6.00	6.00	6.00	6.00	6.00	6.00	6.00	6.00	6.00	6.00	6.00	73.00
						COSTEO S/	54,092.00	32,966.00	32,966.00	32,966.00	32,966.00	32,966.00	34,226.00	32,966.00	32,966.00	32,966.00	32,966.00	34,226.00	419,238.00
					2022	FISICO	7.00	6.00	6.00	6.00	6.00	6.00	6.00	6.00	6.00	6.00	6.00	6.00	73.00
						COSTEO S/	54,092.00	32,966.00	32,966.00	32,966.00	32,966.00	32,966.00	34,226.00	32,966.00	32,966.00	32,966.00	32,966.00	34,226.00	419,238.00
AOI00086800045	ACOMPAÑAMIENTO PEDAGOGICO A INSTITUCIONES EDUCATIVAS POLIDOCENTES DE EDUCACION BASICA REGULAR - YURIMAGUAS - PRIMARIA	160201 - YURIMAGUAS	DOCENTE	Muy Alta	2020	FISICO	503.00	0.00	0.00	0.00	0.00	0.00	0.00	0.00	0.00	0.00	0.00	0.00	503.00
						COSTEO S/	35,010.00	0.00	0.00	0.00	0.00	0.00	0.00	0.00	0.00	0.00	0.00	0.00	35,010.00
					2021	FISICO	503.00	0.00	0.00	0.00	0.00	0.00	0.00	0.00	0.00	0.00	0.00	0.00	503.00
						COSTEO S/	35,010.00	0.00	0.00	0.00	0.00	0.00	0.00	0.00	0.00	0.00	0.00	0.00	35,010.00
					2022	FISICO	503.00	0.00	0.00	0.00	0.00	0.00	0.00	0.00	0.00	0.00	0.00	0.00	503.00
						COSTEO S/	35,010.00	0.00	0.00	0.00	0.00	0.00	0.00	0.00	0.00	0.00	0.00	0.00	35,010.00
AOI00086800046	ACOMPAÑAMIENTO PEDAGOGICO A INSTITUCIONES EDUCATIVAS POLIDOCENTES DE EDUCACION BASICA REGULAR - MULTIDISTRITAL - SECUNDARIA	160200 -	DOCENTE	Muy Alta	2020	FISICO	1.00	0.00	0.00	0.00	0.00	0.00	0.00	0.00	0.00	0.00	0.00	0.00	1.00
						COSTEO S/	2,747.00	0.00	0.00	0.00	0.00	0.00	0.00	0.00	0.00	0.00	0.00	0.00	2,747.00
					2021	FISICO	1.00	0.00	0.00	0.00	0.00	0.00	0.00	0.00	0.00	0.00	0.00	0.00	1.00
						COSTEO S/	2,747.00	0.00	0.00	0.00	0.00	0.00	0.00	0.00	0.00	0.00	0.00	0.00	2,747.00
					2022	FISICO	1.00	0.00	0.00	0.00	0.00	0.00	0.00	0.00	0.00	0.00	0.00	0.00	1.00
						COSTEO S/	2,747.00	0.00	0.00	0.00	0.00	0.00	0.00	0.00	0.00	0.00	0.00	0.00	2,747.00

AOI00086800047	ACOMPAÑAMIENTO PEDAGOGICO A INSTITUCIONES EDUCATIVAS DE EDUCACION INTERCULTURAL BILINGÜE - BALSAPUERTO - PRIMARIA	160202 - BALSAPUERTO	DOCENTE	Muy Alta	2020	FISICO	5.00	5.00	5.00	5.00	5.00	5.00	5.00	5.00	5.00	5.00	5.00	5.00	60.00
						COSTEO S/	121,604.00	87,274.00	87,274.00	87,274.00	87,274.00	87,274.00	89,479.00	87,274.00	87,274.00	87,274.00	87,274.00	89,479.00	1,086,028.00
					2021	FISICO	5.00	5.00	5.00	5.00	5.00	5.00	5.00	5.00	5.00	5.00	5.00	5.00	60.00
						COSTEO S/	121,604.00	87,274.00	87,274.00	87,274.00	87,274.00	87,274.00	89,479.00	87,274.00	87,274.00	87,274.00	87,274.00	89,479.00	1,086,028.00
					2022	FISICO	5.00	5.00	5.00	5.00	5.00	5.00	5.00	5.00	5.00	5.00	5.00	5.00	60.00
						COSTEO S/	121,604.00	87,274.00	87,274.00	87,274.00	87,274.00	87,274.00	89,479.00	87,274.00	87,274.00	87,274.00	87,274.00	89,479.00	1,086,028.00
AOI00086800048	DOTACION DE MATERIAL Y RECURSOS EDUCATIVOS PARA ESTUDIANTES DE EDUCACION BASICA REGULAR - MULTIDISTRITAL - INICIAL	160200 -	ESTUDIANTES	Muy Alta	2020	FISICO	691.00	691.00	691.00	691.00	691.00	691.00	691.00	691.00	691.00	691.00	692.00	692.00	8,294.00
						COSTEO S/	9,665.00	9,665.00	9,665.00	9,665.00	9,665.00	9,665.00	9,665.00	9,665.00	9,665.00	9,665.00	9,665.00	9,665.00	115,980.00
					2021	FISICO	691.00	691.00	691.00	691.00	691.00	691.00	691.00	691.00	691.00	691.00	692.00	692.00	8,294.00
						COSTEO S/	9,665.00	9,665.00	9,665.00	9,665.00	9,665.00	9,665.00	9,665.00	9,665.00	9,665.00	9,665.00	9,665.00	9,665.00	115,980.00
					2022	FISICO	691.00	691.00	691.00	691.00	691.00	691.00	691.00	691.00	691.00	691.00	692.00	692.00	8,294.00
						COSTEO S/	9,665.00	9,665.00	9,665.00	9,665.00	9,665.00	9,665.00	9,665.00	9,665.00	9,665.00	9,665.00	9,665.00	9,665.00	115,980.00
AOI00086800049	DOTACION DE MATERIAL Y RECURSOS EDUCATIVOS PARA ESTUDIANTES DE EDUCACION BASICA REGULAR - MULTIDISTRITAL - PRIMARIA	160200 -	ESTUDIANTES	Muy Alta	2020	FISICO	2,164.00	2,164.00	2,164.00	2,164.00	2,164.00	2,164.00	2,164.00	2,164.00	2,164.00	2,165.00	2,164.00	2,164.00	25,969.00
						COSTEO S/	64,681.00	64,681.00	64,681.00	64,681.00	64,681.00	64,681.00	64,681.00	64,681.00	64,681.00	64,681.00	64,681.00	64,681.00	776,172.00
					2021	FISICO	2,164.00	2,164.00	2,164.00	2,164.00	2,164.00	2,164.00	2,164.00	2,164.00	2,164.00	2,165.00	2,164.00	2,164.00	25,969.00
						COSTEO S/	64,681.00	64,681.00	64,681.00	64,681.00	64,681.00	64,681.00	64,681.00	64,681.00	64,681.00	64,681.00	64,681.00	64,681.00	776,172.00
					2022	FISICO	2,164.00	2,164.00	2,164.00	2,164.00	2,164.00	2,164.00	2,164.00	2,164.00	2,164.00	2,165.00	2,164.00	2,164.00	25,969.00
						COSTEO S/	64,681.00	64,681.00	64,681.00	64,681.00	64,681.00	64,681.00	64,681.00	64,681.00	64,681.00	64,681.00	64,681.00	64,681.00	776,172.00
AOI00086800050	DOTACION DE MATERIAL Y RECURSOS EDUCATIVOS PARA ESTUDIANTES DE EDUCACION BASICA REGULAR - MULTIDISTRITAL - SECUNDARIA	160200 -	ESTUDIANTES	Muy Alta	2020	FISICO	1,028.00	1,028.00	1,028.00	1,028.00	1,028.00	1,028.00	1,028.00	1,028.00	1,028.00	1,028.00	1,028.00	1,029.00	12,337.00
						COSTEO S/	42,882.00	42,882.00	42,882.00	42,882.00	42,882.00	42,882.00	42,882.00	42,882.00	42,882.00	42,882.00	42,882.00	42,882.00	514,584.00
					2021	FISICO	1,028.00	1,028.00	1,028.00	1,028.00	1,028.00	1,028.00	1,028.00	1,028.00	1,028.00	1,028.00	1,028.00	1,029.00	12,337.00
						COSTEO S/	42,882.00	42,882.00	42,882.00	42,882.00	42,882.00	42,882.00	42,882.00	42,882.00	42,882.00	42,882.00	42,882.00	42,882.00	514,584.00
					2022	FISICO	1,028.00	1,028.00	1,028.00	1,028.00	1,028.00	1,028.00	1,028.00	1,028.00	1,028.00	1,028.00	1,028.00	1,029.00	12,337.00
						COSTEO S/	42,882.00	42,882.00	42,882.00	42,882.00	42,882.00	42,882.00	42,882.00	42,882.00	42,882.00	42,882.00	42,882.00	42,882.00	514,584.00
AOI00086800051	DOTACION DE MATERIAL Y RECURSOS EDUCATIVOS PARA ESTUDIANTES DE EDUCACION INTERCULTURAL BILINGÜE - BALSAPUERTO - INICIAL	160202 - BALSAPUERTO	ESTUDIANTES	Muy Alta	2020	FISICO	136.00	136.00	136.00	136.00	136.00	136.00	136.00	136.00	136.00	136.00	136.00	134.00	1,630.00
						COSTEO S/	3,745.00	3,745.00	3,745.00	3,745.00	3,745.00	3,745.00	3,745.00	3,745.00	3,745.00	3,745.00	3,745.00	3,745.00	44,940.00
					2021	FISICO	136.00	136.00	136.00	136.00	136.00	136.00	136.00	136.00	136.00	136.00	136.00	134.00	1,630.00
						COSTEO S/	3,745.00	3,745.00	3,745.00	3,745.00	3,745.00	3,745.00	3,745.00	3,745.00	3,745.00	3,745.00	3,745.00	3,745.00	44,940.00
					2022	FISICO	136.00	136.00	136.00	136.00	136.00	136.00	136.00	136.00	136.00	136.00	136.00	134.00	1,630.00
						COSTEO S/	3,745.00	3,745.00	3,745.00	3,745.00	3,745.00	3,745.00	3,745.00	3,745.00	3,745.00	3,745.00	3,745.00	3,745.00	44,940.00
AOI00086800052	DOTACION DE MATERIAL Y RECURSOS EDUCATIVOS PARA ESTUDIANTES DE EDUCACION INTERCULTURAL BILINGÜE - BALSAPUERTO - PRIMARIA	160202 - BALSAPUERTO	ESTUDIANTES	Muy Alta	2020	FISICO	671.00	671.00	671.00	671.00	671.00	671.00	671.00	671.00	671.00	671.00	671.00	670.00	8,051.00
						COSTEO S/	36,587.00	36,587.00	36,587.00	36,587.00	36,587.00	36,587.00	36,587.00	36,587.00	36,587.00	36,587.00	36,587.00	36,587.00	439,044.00
					2021	FISICO	671.00	671.00	671.00	671.00	671.00	671.00	671.00	671.00	671.00	671.00	671.00	670.00	8,051.00
						COSTEO S/	36,587.00	36,587.00	36,587.00	36,587.00	36,587.00	36,587.00	36,587.00	36,587.00	36,587.00	36,587.00	36,587.00	36,587.00	439,044.00
					2022	FISICO	671.00	671.00	671.00	671.00	671.00	671.00	671.00	671.00	671.00	671.00	671.00	670.00	8,051.00
						COSTEO S/	36,587.00	36,587.00	36,587.00	36,587.00	36,587.00	36,587.00	36,587.00	36,587.00	36,587.00	36,587.00	36,587.00	36,587.00	439,044.00
AOI00086800053	DOTACION DE MATERIAL Y	160202 - BALSAPUERTO	AULA	Muy Alta	2020	FISICO	27.00	27.00	27.00	27.00	27.00	27.00	26.00	26.00	26.00	26.00	26.00	26.00	318.00
						COSTEO	126.00	126.00	126.00	126.00	126.00	126.00	126.00	126.00	126.00	126.00	126.00	126.00	1,512.00

	RECURSOS EDUCATIVOS PARA DOCENTES Y AULAS DE EDUCACION BASICA REGULAR - BALSAPUERTO - INICIAL			2021	S/ FISICO	27.00	27.00	27.00	27.00	27.00	27.00	26.00	26.00	26.00	26.00	26.00	26.00	318.00
					COSTEO S/	126.00	126.00	126.00	126.00	126.00	126.00	126.00	126.00	126.00	126.00	126.00	126.00	1,512.00
				2022	FISICO	27.00	27.00	27.00	27.00	27.00	27.00	26.00	26.00	26.00	26.00	26.00	26.00	318.00
					COSTEO S/	126.00	126.00	126.00	126.00	126.00	126.00	126.00	126.00	126.00	126.00	126.00	126.00	1,512.00
AOI00086800054	DOTACION DE MATERIAL Y RECURSOS EDUCATIVOS PARA DOCENTES Y AULAS DE EDUCACION INTERCULTURAL BILINGUE - BALSAPUERTO INICIAL	160202 - BALSAPUERTO	AULA	Muy Alta	2020	FISICO	3.00	3.00	3.00	3.00	3.00	3.00	3.00	4.00	4.00	4.00	4.00	4.00	41.00
					COSTEO S/	247.00	247.00	247.00	247.00	247.00	247.00	247.00	247.00	247.00	247.00	247.00	247.00	2,964.00
				2021	FISICO	3.00	3.00	3.00	3.00	3.00	3.00	3.00	4.00	4.00	4.00	4.00	4.00	41.00
					COSTEO S/	247.00	247.00	247.00	247.00	247.00	247.00	247.00	247.00	247.00	247.00	247.00	247.00	2,964.00
				2022	FISICO	3.00	3.00	3.00	3.00	3.00	3.00	3.00	4.00	4.00	4.00	4.00	4.00	41.00
					COSTEO S/	247.00	247.00	247.00	247.00	247.00	247.00	247.00	247.00	247.00	247.00	247.00	247.00	2,964.00
AOI00086800055	DOTACION DE MATERIAL Y RECURSOS EDUCATIVOS PARA DOCENTES Y AULAS DE EDUCACION INTERCULTURAL BILINGUE - BALSAPUERTO - PRIMARIA	160202 - BALSAPUERTO	AULA	Muy Alta	2020	FISICO	19.00	19.00	19.00	19.00	19.00	19.00	19.00	19.00	18.00	18.00	18.00	18.00	224.00
					COSTEO S/	6,895.00	6,895.00	6,895.00	6,895.00	6,895.00	6,895.00	6,895.00	6,895.00	6,895.00	6,895.00	6,895.00	6,895.00	82,740.00
				2021	FISICO	19.00	19.00	19.00	19.00	19.00	19.00	19.00	19.00	18.00	18.00	18.00	18.00	224.00
					COSTEO S/	6,895.00	6,895.00	6,895.00	6,895.00	6,895.00	6,895.00	6,895.00	6,895.00	6,895.00	6,895.00	6,895.00	6,895.00	82,740.00
				2022	FISICO	19.00	19.00	19.00	19.00	19.00	19.00	19.00	19.00	18.00	18.00	18.00	18.00	224.00
					COSTEO S/	6,895.00	6,895.00	6,895.00	6,895.00	6,895.00	6,895.00	6,895.00	6,895.00	6,895.00	6,895.00	6,895.00	6,895.00	82,740.00
AOI00086800056	DOTACION DE MATERIAL FUNGIBLE PARA AULAS DE INSTITUCIONES EDUCATIVAS DE EDUCACION - BALSAPUERTO - INICIAL	160202 - BALSAPUERTO	AULA	Muy Alta	2020	FISICO	94.00	94.00	94.00	94.00	94.00	94.00	94.00	94.00	94.00	94.00	94.00	95.00	1,129.00
					COSTEO S/	21,220.00	21,220.00	21,220.00	21,220.00	21,220.00	21,220.00	21,220.00	21,220.00	21,220.00	21,220.00	21,220.00	21,220.00	254,640.00
				2021	FISICO	94.00	94.00	94.00	94.00	94.00	94.00	94.00	94.00	94.00	94.00	94.00	95.00	1,129.00
					COSTEO S/	21,220.00	21,220.00	21,220.00	21,220.00	21,220.00	21,220.00	21,220.00	21,220.00	21,220.00	21,220.00	21,220.00	21,220.00	254,640.00
				2022	FISICO	94.00	94.00	94.00	94.00	94.00	94.00	94.00	94.00	94.00	94.00	94.00	95.00	1,129.00
					COSTEO S/	21,220.00	21,220.00	21,220.00	21,220.00	21,220.00	21,220.00	21,220.00	21,220.00	21,220.00	21,220.00	21,220.00	21,220.00	254,640.00
AOI00086800057	DOTACION DE MATERIAL FUNGIBLE PARA AULAS DE INSTITUCIONES EDUCATIVAS DE EDUCACION - BALSAPUERTO - PRIMARIA	160202 - BALSAPUERTO	AULA	Muy Alta	2020	FISICO	41.00	41.00	41.00	41.00	41.00	41.00	41.00	41.00	41.00	41.00	41.00	42.00	493.00
					COSTEO S/	45,891.00	45,891.00	45,891.00	45,891.00	45,891.00	45,891.00	45,891.00	45,891.00	45,891.00	45,891.00	45,891.00	45,891.00	550,692.00
				2021	FISICO	41.00	41.00	41.00	41.00	41.00	41.00	41.00	41.00	41.00	41.00	41.00	42.00	493.00
					COSTEO S/	45,891.00	45,891.00	45,891.00	45,891.00	45,891.00	45,891.00	45,891.00	45,891.00	45,891.00	45,891.00	45,891.00	45,891.00	550,692.00
				2022	FISICO	41.00	41.00	41.00	41.00	41.00	41.00	41.00	41.00	41.00	41.00	41.00	42.00	493.00
					COSTEO S/	45,891.00	45,891.00	45,891.00	45,891.00	45,891.00	45,891.00	45,891.00	45,891.00	45,891.00	45,891.00	45,891.00	45,891.00	550,692.00
AOI00086800058	DOTACION DE MATERIAL Y RECURSOS EDUCATIVOS PARA INSTITUCIONES EDUCATIVAS DE EDUCACION BASICA REGULAR - BALSAPUERTO - INICIAL	160202 - BALSAPUERTO	INSTITUCION EDUCATIVA	Muy Alta	2020	FISICO	20.00	20.00	20.00	20.00	20.00	20.00	20.00	20.00	20.00	20.00	21.00	21.00	242.00
					COSTEO S/	279.00	279.00	279.00	279.00	279.00	279.00	279.00	279.00	279.00	279.00	279.00	279.00	3,348.00
				2021	FISICO	20.00	20.00	20.00	20.00	20.00	20.00	20.00	20.00	20.00	20.00	21.00	21.00	242.00
					COSTEO S/	279.00	279.00	279.00	279.00	279.00	279.00	279.00	279.00	279.00	279.00	279.00	279.00	3,348.00
				2022	FISICO	20.00	20.00	20.00	20.00	20.00	20.00	20.00	20.00	20.00	20.00	21.00	21.00	242.00
					COSTEO S/	279.00	279.00	279.00	279.00	279.00	279.00	279.00	279.00	279.00	279.00	279.00	279.00	3,348.00
AOI00086800059	DOTACION DE MATERIAL Y RECURSOS EDUCATIVOS PARA INSTITUCIONES	160202 - BALSAPUERTO	INSTITUCION EDUCATIVA	Muy Alta	2020	FISICO	30.00	30.00	30.00	30.00	30.00	30.00	30.00	30.00	30.00	30.00	29.00	29.00	358.00
					COSTEO S/	2,709.00	2,709.00	2,709.00	2,709.00	2,709.00	2,709.00	2,709.00	2,709.00	2,709.00	2,709.00	2,709.00	2,709.00	32,508.00
				2021	FISICO	30.00	30.00	30.00	30.00	30.00	30.00	30.00	30.00	30.00	30.00	29.00	29.00	358.00

	EDUCATIVAS DE EDUCACION BASICA REGULAR - BALSAPUERTO - PRIMARIA					COSTEO S/	2,709.00	2,709.00	2,709.00	2,709.00	2,709.00	2,709.00	2,709.00	2,709.00	2,709.00	2,709.00	2,709.00	2,709.00	32,508.00
					2022	FISICO	30.00	30.00	30.00	30.00	30.00	30.00	30.00	30.00	30.00	30.00	29.00	29.00	358.00
						COSTEO S/	2,709.00	2,709.00	2,709.00	2,709.00	2,709.00	2,709.00	2,709.00	2,709.00	2,709.00	2,709.00	2,709.00	2,709.00	32,508.00
AOI00086800060	DOTACION DE MATERIAL Y RECURSOS EDUCATIVOS PARA INSTITUCIONES EDUCATIVAS DE EDUCACION BASICA REGULAR - BALSAPUERTO - SECUNDARIA	160202 - BALSAPUERTO	INSTITUCION EDUCATIVA	Muy Alta	2020	FISICO	5.00	5.00	5.00	5.00	5.00	5.00	5.00	5.00	6.00	6.00	6.00	6.00	64.00
						COSTEO S/	17,469.00	17,469.00	17,469.00	17,469.00	17,469.00	17,469.00	17,469.00	17,469.00	17,469.00	17,469.00	17,469.00	17,469.00	209,628.00
					2021	FISICO	5.00	5.00	5.00	5.00	5.00	5.00	5.00	5.00	6.00	6.00	6.00	6.00	64.00
						COSTEO S/	17,469.00	17,469.00	17,469.00	17,469.00	17,469.00	17,469.00	17,469.00	17,469.00	17,469.00	17,469.00	17,469.00	17,469.00	209,628.00
					2022	FISICO	5.00	5.00	5.00	5.00	5.00	5.00	5.00	5.00	6.00	6.00	6.00	6.00	64.00
						COSTEO S/	17,469.00	17,469.00	17,469.00	17,469.00	17,469.00	17,469.00	17,469.00	17,469.00	17,469.00	17,469.00	17,469.00	17,469.00	209,628.00
AOI00086800061	DOTACION DE MATERIAL Y RECURSOS EDUCATIVOS PARA INSTITUCIONES EDUCATIVAS DE EDUCACION - BALSAPUERTO - PRIMARIA	160202 - BALSAPUERTO	INSTITUCION EDUCATIVA	Muy Alta	2020	FISICO	9.00	9.00	9.00	9.00	9.00	9.00	9.00	9.00	10.00	10.00	10.00	10.00	112.00
						COSTEO S/	4,187.00	4,187.00	4,187.00	4,187.00	4,187.00	4,187.00	4,187.00	4,187.00	4,187.00	4,187.00	4,187.00	4,187.00	50,244.00
					2021	FISICO	9.00	9.00	9.00	9.00	9.00	9.00	9.00	9.00	10.00	10.00	10.00	10.00	112.00
						COSTEO S/	4,187.00	4,187.00	4,187.00	4,187.00	4,187.00	4,187.00	4,187.00	4,187.00	4,187.00	4,187.00	4,187.00	4,187.00	50,244.00
					2022	FISICO	9.00	9.00	9.00	9.00	9.00	9.00	9.00	9.00	10.00	10.00	10.00	10.00	112.00
						COSTEO S/	4,187.00	4,187.00	4,187.00	4,187.00	4,187.00	4,187.00	4,187.00	4,187.00	4,187.00	4,187.00	4,187.00	4,187.00	50,244.00

OEI.06 - Mejorar el acceso a servicios sociales para personas en situación de vulnerabilidad.

AEI.06.02 - Programa de atención de condiciones primarias y secundarias; oportuno; para las personas con discapacidad.

CODIGO	ACTIVIDAD OPERATIVA	UBIGEO	U.M.	PRIORIDAD	PERIODO MULTIANUAL	PROGRAMACION MENSUAL													TOTAL ANUAL
						META	01	02	03	04	05	06	07	08	09	10	11	12	
AOI00086800063	DOTACION DE MATERIALES Y EQUIPOS EDUCATIVOS PARA ESTUDIANTES DE INSTITUCIONES EDUCATIVAS INCLUSIVAS - MULTIDISTRITAL	160200 -	INSTITUCION EDUCATIVA	Muy Alta	2020	FISICO	0.00	0.00	1.00	0.00	0.00	0.00	0.00	0.00	0.00	0.00	0.00	0.00	1.00
						COSTEO S/	0.00	0.00	64.00	0.00	0.00	0.00	0.00	0.00	0.00	0.00	0.00	0.00	64.00
					2021	FISICO	0.00	0.00	1.00	0.00	0.00	0.00	0.00	0.00	0.00	0.00	0.00	0.00	1.00
						COSTEO S/	0.00	0.00	64.00	0.00	0.00	0.00	0.00	0.00	0.00	0.00	0.00	0.00	64.00
					2022	FISICO	0.00	0.00	1.00	0.00	0.00	0.00	0.00	0.00	0.00	0.00	0.00	0.00	1.00
						COSTEO S/	0.00	0.00	64.00	0.00	0.00	0.00	0.00	0.00	0.00	0.00	0.00	0.00	64.00
AOI00086800064	DOTACION DE MATERIALES Y EQUIPOS EDUCATIVOS PARA CENTROS DE EDUCACION BASICA ESPECIAL Y CENTROS DE RECURSOS - YURIMAGUAS	160201 - YURIMAGUAS	INSTITUCION EDUCATIVA	Muy Alta	2020	FISICO	0.00	0.00	1.00	0.00	0.00	0.00	0.00	0.00	0.00	0.00	0.00	0.00	1.00
						COSTEO S/	0.00	0.00	5,189.00	0.00	0.00	0.00	0.00	0.00	0.00	0.00	0.00	0.00	5,189.00
					2021	FISICO	0.00	0.00	1.00	0.00	0.00	0.00	0.00	0.00	0.00	0.00	0.00	0.00	1.00
						COSTEO S/	0.00	0.00	5,189.00	0.00	0.00	0.00	0.00	0.00	0.00	0.00	0.00	0.00	5,189.00
					2022	FISICO	0.00	0.00	1.00	0.00	0.00	0.00	0.00	0.00	0.00	0.00	0.00	0.00	1.00
						COSTEO S/	0.00	0.00	5,189.00	0.00	0.00	0.00	0.00	0.00	0.00	0.00	0.00	0.00	5,189.00
AOI00086800065	CONTRATACION OPORTUNA Y PAGO DE PERSONAL EN INSTITUCIONES EDUCATIVAS INCLUSIVAS, CENTROS DE EDUCACION BASICA ESPECIAL Y CENTROS DE RECURSOS - YURIMAGUAS	160201 - YURIMAGUAS	PERSONA	Muy Alta	2020	FISICO	1.00	1.00	1.00	1.00	1.00	1.00	1.00	1.00	1.00	1.00	1.00	1.00	12.00
						COSTEO S/	19,826.00	17,026.00	17,026.00	17,026.00	17,533.00	17,026.00	20,326.00	17,026.00	17,026.00	17,026.00	17,533.00	20,326.00	214,726.00
					2021	FISICO	1.00	1.00	1.00	1.00	1.00	1.00	1.00	1.00	1.00	1.00	1.00	1.00	12.00
						COSTEO S/	19,826.00	17,026.00	17,026.00	17,026.00	17,533.00	17,026.00	20,326.00	17,026.00	17,026.00	17,026.00	17,533.00	20,326.00	214,726.00
					2022	FISICO	1.00	1.00	1.00	1.00	1.00	1.00	1.00	1.00	1.00	1.00	1.00	1.00	12.00
						COSTEO S/	19,826.00	17,026.00	17,026.00	17,026.00	17,533.00	17,026.00	20,326.00	17,026.00	17,026.00	17,026.00	17,533.00	20,326.00	214,726.00
AOI00086800066	CONTRATACION OPORTUNA Y PAGO	160200 -	PERSONA	Muy Alta	2020	FISICO	2.00	2.00	2.00	2.00	2.00	2.00	2.00	2.00	1.00	1.00	1.00	1.00	20.00
						COSTEO	16,066.00	1,426.00	1,426.00	1,426.00	1,426.00	1,426.00	1,426.00	1,426.00	1,426.00	1,426.00	1,426.00	1,426.00	31,752.00

	DE PERSONAL EN INSTITUCIONES EDUCATIVAS INCLUSIVAS, CENTROS DE EDUCACION BASICA ESPECIAL Y CENTROS DE RECURSOS - MULTIDISTRITAL				2021	FISICO	2.00	2.00	2.00	2.00	2.00	2.00	2.00	2.00	1.00	1.00	1.00	1.00	20.00
						COSTEO S/	16,066.00	1,426.00	1,426.00	1,426.00	1,426.00	1,426.00	1,426.00	1,426.00	1,426.00	1,426.00	1,426.00	1,426.00	31,752.00
					2022	FISICO	2.00	2.00	2.00	2.00	2.00	2.00	2.00	2.00	1.00	1.00	1.00	1.00	20.00
						COSTEO S/	16,066.00	1,426.00	1,426.00	1,426.00	1,426.00	1,426.00	1,426.00	1,426.00	1,426.00	1,426.00	1,426.00	1,426.00	31,752.00
AOI00086800067	MANTENIMIENTO Y ACONDICIONAMIENTO DE ESPACIOS EN LOCALES DE LOS CENTROS DE EDUCACION BASICA ESPECIAL Y CENTROS DE RECURSOS - YURIMAGUAS	160201 - YURIMAGUAS	LOCAL ESCOLAR	Muy Alta	2020	FISICO	1.00	0.00	0.00	0.00	0.00	0.00	0.00	0.00	0.00	0.00	0.00	0.00	1.00
						COSTEO S/	1,630.00	1,630.00	1,630.00	1,630.00	1,630.00	1,630.00	1,630.00	1,630.00	1,630.00	1,630.00	1,630.00	1,630.00	19,560.00
					2021	FISICO	1.00	0.00	0.00	0.00	0.00	0.00	0.00	0.00	0.00	0.00	0.00	0.00	1.00
						COSTEO S/	1,630.00	1,630.00	1,630.00	1,630.00	1,630.00	1,630.00	1,630.00	1,630.00	1,630.00	1,630.00	1,630.00	1,630.00	19,560.00
					2022	FISICO	1.00	0.00	0.00	0.00	0.00	0.00	0.00	0.00	0.00	0.00	0.00	0.00	1.00
						COSTEO S/	1,630.00	1,630.00	1,630.00	1,630.00	1,630.00	1,630.00	1,630.00	1,630.00	1,630.00	1,630.00	1,630.00	1,630.00	19,560.00
AOI00086800068	MANTENIMIENTO Y ACONDICIONAMIENTO DE ESPACIOS EN PROGRAMAS DE INTERVENCION TEMPRANA - YURIMAGUAS	160201 - YURIMAGUAS	LOCAL ESCOLAR	Muy Alta	2020	FISICO	1.00	0.00	0.00	0.00	0.00	0.00	0.00	0.00	0.00	0.00	0.00	0.00	1.00
						COSTEO S/	221.00	221.00	221.00	221.00	221.00	221.00	221.00	221.00	221.00	221.00	221.00	221.00	2,652.00
					2021	FISICO	1.00	0.00	0.00	0.00	0.00	0.00	0.00	0.00	0.00	0.00	0.00	0.00	1.00
						COSTEO S/	221.00	221.00	221.00	221.00	221.00	221.00	221.00	221.00	221.00	221.00	221.00	221.00	2,652.00
					2022	FISICO	1.00	0.00	0.00	0.00	0.00	0.00	0.00	0.00	0.00	0.00	0.00	0.00	1.00
						COSTEO S/	221.00	221.00	221.00	221.00	221.00	221.00	221.00	221.00	221.00	221.00	221.00	221.00	2,652.00
AOI00086800069	ASISTENCIA A FAMILIAS DE ESTUDIANTES DE INSTITUCIONES EDUCATIVAS INCLUSIVAS PARA PARTICIPACION EN PROCESO EDUCATIVO- YURIMAGUAS	160201 - YURIMAGUAS	FAMILIA	Muy Alta	2020	FISICO	8.00	8.00	8.00	8.00	8.00	8.00	8.00	8.00	9.00	9.00	9.00	9.00	100.00
						COSTEO S/	26.00	26.00	26.00	26.00	26.00	26.00	26.00	26.00	26.00	26.00	26.00	26.00	312.00
					2021	FISICO	8.00	8.00	8.00	8.00	8.00	8.00	8.00	8.00	9.00	9.00	9.00	9.00	100.00
						COSTEO S/	26.00	26.00	26.00	26.00	26.00	26.00	26.00	26.00	26.00	26.00	26.00	26.00	312.00
					2022	FISICO	8.00	8.00	8.00	8.00	8.00	8.00	8.00	8.00	9.00	9.00	9.00	9.00	100.00
						COSTEO S/	26.00	26.00	26.00	26.00	26.00	26.00	26.00	26.00	26.00	26.00	26.00	26.00	312.00
AOI00086800070	ASISTENCIA A FAMILIAS DE ESTUDIANTES DE CENTROS DE EDUCACION BASICA ESPECIAL PARA PARTICIPACION EN PROCESO EDUCATIVO - YURIMAGUAS	160201 - YURIMAGUAS	FAMILIA	Muy Alta	2020	FISICO	4.00	4.00	4.00	4.00	4.00	4.00	4.00	4.00	4.00	4.00	5.00	5.00	50.00
						COSTEO S/	149.00	149.00	149.00	149.00	149.00	149.00	149.00	149.00	149.00	149.00	149.00	149.00	1,788.00
					2021	FISICO	4.00	4.00	4.00	4.00	4.00	4.00	4.00	4.00	4.00	4.00	5.00	5.00	50.00
						COSTEO S/	149.00	149.00	149.00	149.00	149.00	149.00	149.00	149.00	149.00	149.00	149.00	149.00	1,788.00
					2022	FISICO	4.00	4.00	4.00	4.00	4.00	4.00	4.00	4.00	4.00	4.00	5.00	5.00	50.00
						COSTEO S/	149.00	149.00	149.00	149.00	149.00	149.00	149.00	149.00	149.00	149.00	149.00	149.00	1,788.00

OEI.10 - Mejorar la gestión del riesgo de desastres en el departamento.

AEI.10.04 - Formación en la gestión del riesgo de desastres y adaptación al cambio climático; de manera oportuna; a las instituciones públicas.

CODIGO	ACTIVIDAD OPERATIVA	UBIGEO	U.M.	PRIORIDAD	PERIODO MULTIANUAL	PROGRAMACION MENSUAL													TOTAL ANUAL
						META	01	02	03	04	05	06	07	08	09	10	11	12	
AOI00086800001	DESARROLLO DE LOS CENTROS Y ESPACIOS DE MONITOREO DE EMERGENCIAS Y DESASTRES	160201 - YURIMAGUAS	REPORTE	Muy Alta	2020	FISICO	0.00	0.00	1.00	1.00	1.00	1.00	1.00	0.00	0.00	0.00	0.00	0.00	5.00
						COSTEO S/	0.00	0.00	210.00	210.00	210.00	210.00	210.00	0.00	0.00	0.00	0.00	0.00	1,050.00
					2021	FISICO	0.00	0.00	1.00	1.00	1.00	1.00	1.00	0.00	0.00	0.00	0.00	0.00	5.00
						COSTEO S/	0.00	0.00	210.00	210.00	210.00	210.00	210.00	0.00	0.00	0.00	0.00	0.00	1,050.00
					2022	FISICO	0.00	0.00	1.00	1.00	1.00	1.00	1.00	0.00	0.00	0.00	0.00	0.00	5.00
						COSTEO S/	0.00	0.00	210.00	210.00	210.00	210.00	210.00	0.00	0.00	0.00	0.00	0.00	1,050.00

AOI00086800002	FORMACION Y CAPACITACION EN MATERIA DE GESTION DE RIESGO DE DESASTRES Y ADAPTACION AL CAMBIO CLIMATICO	160201 - YURIMAGUAS	PERSONA	Muy Alta	2020	FISICO	31.00	31.00	31.00	31.00	31.00	31.00	31.00	31.00	31.00	31.00	31.00	32.00	373.00
						COSTEO S/	6,786.00	6,786.00	6,786.00	6,786.00	6,786.00	6,786.00	6,786.00	6,786.00	6,786.00	6,786.00	6,786.00	6,786.00	81,432.00
					2021	FISICO	31.00	31.00	31.00	31.00	31.00	31.00	31.00	31.00	31.00	31.00	31.00	32.00	373.00
						COSTEO S/	6,786.00	6,786.00	6,786.00	6,786.00	6,786.00	6,786.00	6,786.00	6,786.00	6,786.00	6,786.00	6,786.00	6,786.00	81,432.00
					2022	FISICO	31.00	31.00	31.00	31.00	31.00	31.00	31.00	31.00	31.00	31.00	31.00	32.00	373.00
						COSTEO S/	6,786.00	6,786.00	6,786.00	6,786.00	6,786.00	6,786.00	6,786.00	6,786.00	6,786.00	6,786.00	6,786.00	6,786.00	81,432.00
AOI00086800003	DESARROLLO DE CAMPAÑAS COMUNICACIONALES PARA LA GESTION DEL RIESGO DE DESASTRES	160201 - YURIMAGUAS	CAMPAÑA	Muy Alta	2020	FISICO	0.00	0.00	1.00	1.00	1.00	0.00	1.00	1.00	1.00	0.00	0.00	0.00	6.00
						COSTEO S/	0.00	0.00	1,657.00	1,657.00	1,657.00	0.00	1,657.00	1,657.00	1,657.00	0.00	0.00	0.00	9,942.00
					2021	FISICO	0.00	0.00	1.00	1.00	1.00	0.00	1.00	1.00	1.00	0.00	0.00	0.00	6.00
						COSTEO S/	0.00	0.00	1,657.00	1,657.00	1,657.00	0.00	1,657.00	1,657.00	1,657.00	0.00	0.00	0.00	9,942.00
					2022	FISICO	0.00	0.00	1.00	1.00	1.00	0.00	1.00	1.00	1.00	0.00	0.00	0.00	6.00
						COSTEO S/	0.00	0.00	1,657.00	1,657.00	1,657.00	0.00	1,657.00	1,657.00	1,657.00	0.00	0.00	0.00	9,942.00
AOI00086800004	SEGURIDAD FISICO FUNCIONAL DE SERVICIOS PUBLICOS	160201 - YURIMAGUAS	INTERVENCION	Muy Alta	2020	FISICO	0.00	0.00	0.00	0.00	1.00	0.00	0.00	0.00	0.00	0.00	0.00	0.00	1.00
						COSTEO S/	0.00	0.00	0.00	0.00	10,500.00	0.00	0.00	0.00	0.00	0.00	0.00	0.00	10,500.00
					2021	FISICO	0.00	0.00	0.00	0.00	1.00	0.00	0.00	0.00	0.00	0.00	0.00	0.00	1.00
						COSTEO S/	0.00	0.00	0.00	0.00	10,500.00	0.00	0.00	0.00	0.00	0.00	0.00	0.00	10,500.00
					2022	FISICO	0.00	0.00	0.00	0.00	1.00	0.00	0.00	0.00	0.00	0.00	0.00	0.00	1.00
						COSTEO S/	0.00	0.00	0.00	0.00	10,500.00	0.00	0.00	0.00	0.00	0.00	0.00	0.00	10,500.00

CENTRO DE COSTO: 06.01 - AREA DE GESTION INSTITUCIONAL - DESPACHO

OEI.01 - Contribuir al acceso de los servicios de protección para niñas; niños y adolescentes.

AEI.01.07 - Marco normativo en protección de niñas; niños y adolescentes pertinente para los operadores del sistema de protección.

CODIGO	ACTIVIDAD OPERATIVA	UBIGEO	U.M.	PRIORIDAD	PERIODO MULTIANUAL	PROGRAMACION MENSUAL													TOTAL ANUAL
						META	01	02	03	04	05	06	07	08	09	10	11	12	
AOI00086800062	EVALUACION DE ALTERNATIVAS DE SERVICIO EN EDUCACION SECUNDARIA - MULTIDISTRITAL	160200 -	ESTUDIO	Muy Alta	2020	FISICO	1.00	1.00	1.00	1.00	1.00	1.00	1.00	1.00	1.00	1.00	1.00	1.00	12.00
						COSTEO S/	47,872.00	35,160.00	35,160.00	35,160.00	35,160.00	35,160.00	40,410.00	35,160.00	35,160.00	35,160.00	35,160.00	40,410.00	445,132.00
					2021	FISICO	1.00	1.00	1.00	1.00	1.00	1.00	1.00	1.00	1.00	1.00	1.00	1.00	12.00
						COSTEO S/	49,630.00	36,918.00	36,918.00	36,918.00	36,918.00	36,918.00	42,168.00	36,918.00	36,918.00	36,918.00	36,918.00	42,168.00	466,228.00
					2022	FISICO	1.00	1.00	1.00	1.00	1.00	1.00	1.00	1.00	1.00	1.00	1.00	1.00	12.00
						COSTEO S/	51,475.00	38,763.00	38,763.00	38,763.00	38,763.00	38,763.00	44,013.00	38,763.00	38,763.00	38,763.00	38,763.00	44,013.00	488,368.00

COSTEO TOTAL AÑO 2020 S/	116,626,098.00
COSTEO TOTAL AÑO 2021 S/	116,661,300.00
COSTEO TOTAL AÑO 2022 S/	116,698,263.00

U.M. = Unidad de Medida

FIRMA

302-869:

REGIÓN LORETO-EDUCACIÓN UCAYALI-CONTAMANA LORETO

Anexo B-4
PLAN OPERATIVO INSTITUCIONAL MULTIANUAL CON PROGRAMACIÓN FÍSICA Y COSTEO
Año : 2020 - 2022

Periodo POI Multianual	2020 - 2022
Nivel de Gobierno	R - GOBIERNOS REGIONALES
Sector	99 - GOBIERNOS REGIONALES
Pliego	453 - GOBIERNO REGIONAL DEL DEPARTAMENTO DE LORETO
Unidad Ejecutora	000869 - REGION LORETO-EDUCACION UCAYALI-CONTAMANA LORETO

CENTRO DE COSTO: 01.01 - DIRECCION

OEI.07 - Modernizar la gestión pública regional.

AEI.07.02 - Fortalecimiento de capacidades; oportuno; a los servidores públicos del Gobierno Regional.

CODIGO	ACTIVIDAD OPERATIVA	UBIGEO	U.M.	PRIORIDAD	PERIODO MULTIANUAL	PROGRAMACION MENSUAL													TOTAL ANUAL
						META	01	02	03	04	05	06	07	08	09	10	11	12	
AOI00086900099	GESTION ADMINISTRATIVA-ADQUISICION DE BIENES Y SERVICIOS-DIRECTOR UGELU	160601 - CONTAMANA	ACCION	Muy Alta	2020	FISICO	1.00	1.00	1.00	1.00	1.00	1.00	1.00	1.00	1.00	1.00	1.00	1.00	12.00
						COSTEO S/	11,108.00	22,216.00	11,108.00	22,216.00	11,108.00	11,108.00	22,216.00	11,108.00	11,108.00	22,216.00	11,108.00	22,219.00	188,839.00
					2021	FISICO	1.00	1.00	1.00	1.00	1.00	1.00	1.00	1.00	1.00	1.00	1.00	1.00	12.00
						COSTEO S/	11,108.00	22,216.00	11,108.00	22,216.00	11,108.00	11,108.00	22,216.00	11,108.00	11,108.00	22,216.00	11,108.00	22,219.00	188,839.00
					2022	FISICO	1.00	1.00	1.00	1.00	1.00	1.00	1.00	1.00	1.00	1.00	1.00	1.00	12.00
						COSTEO S/	11,108.00	22,216.00	11,108.00	22,216.00	11,108.00	11,108.00	22,216.00	11,108.00	11,108.00	22,216.00	11,108.00	22,219.00	188,839.00
AOI00086900104	GESTION ADMINISTRATIVA-ADQUISICION DE BIENES Y SERVICIOS-RDR-DIRECCION	160601 - CONTAMANA	ACCION	Muy Alta	2020	FISICO	1.00	1.00	1.00	1.00	1.00	1.00	1.00	1.00	1.00	1.00	1.00	1.00	12.00
						COSTEO S/	1,953.00	1,953.00	1,953.00	1,953.00	1,953.00	1,953.00	1,953.00	1,953.00	1,953.00	1,953.00	1,953.00	1,958.00	23,441.00
					2021	FISICO	1.00	1.00	1.00	1.00	1.00	1.00	1.00	1.00	1.00	1.00	1.00	1.00	12.00
						COSTEO S/	2,051.00	2,051.00	2,051.00	2,051.00	2,051.00	2,051.00	2,051.00	2,051.00	2,051.00	2,051.00	2,051.00	2,052.00	24,613.00
					2022	FISICO	1.00	1.00	1.00	1.00	1.00	1.00	1.00	1.00	1.00	1.00	1.00	1.00	12.00
						COSTEO S/	2,154.00	2,154.00	2,154.00	2,154.00	2,154.00	2,154.00	2,154.00	2,154.00	2,154.00	2,154.00	2,154.00	2,150.00	25,844.00

CENTRO DE COSTO: 01.02 - ABOGADO

OEI.07 - Modernizar la gestión pública regional.

AEI.07.02 - Fortalecimiento de capacidades; oportuno; a los servidores públicos del Gobierno Regional.

CODIGO	ACTIVIDAD OPERATIVA	UBIGEO	U.M.	PRIORIDAD	PERIODO MULTIANUAL	PROGRAMACION MENSUAL													TOTAL ANUAL
						META	01	02	03	04	05	06	07	08	09	10	11	12	
AOI00086900098	GESTION ADMINISTRATIVA-ADQUISICION DE BIENES Y SERVICIOS-ABOGADO	160601 - CONTAMANA	ACCION	Muy Alta	2020	FISICO	1.00	1.00	1.00	1.00	1.00	1.00	1.00	1.00	1.00	1.00	1.00	1.00	12.00
						COSTEO S/	6,867.00	13,734.00	6,867.00	6,867.00	6,867.00	6,867.00	13,734.00	6,867.00	6,867.00	6,867.00	6,867.00	13,732.00	103,003.00
					2021	FISICO	1.00	1.00	1.00	1.00	1.00	1.00	1.00	1.00	1.00	1.00	1.00	1.00	12.00
						COSTEO S/	7,210.00	14,420.00	7,210.00	7,210.00	7,210.00	7,210.00	14,420.00	7,210.00	7,210.00	7,210.00	7,210.00	14,423.00	108,153.00
					2022	FISICO	1.00	1.00	1.00	1.00	1.00	1.00	1.00	1.00	1.00	1.00	1.00	1.00	12.00
						COSTEO S/	7,571.00	15,141.00	7,571.00	7,571.00	7,571.00	7,571.00	15,141.00	7,571.00	7,571.00	7,571.00	7,571.00	15,140.00	113,561.00

CENTRO DE COSTO: 01.03 - RELACIONISTA PUBLICO

OEI.07 - Modernizar la gestión pública regional.

AEI.07.02 - Fortalecimiento de capacidades; oportuno; a los servidores públicos del Gobierno Regional.

CODIGO	ACTIVIDAD OPERATIVA	UBIGEO	U.M.	PRIORIDAD	PERIODO MULTIANUAL	PROGRAMACION MENSUAL													TOTAL ANUAL
						META	01	02	03	04	05	06	07	08	09	10	11	12	
AOI00086900100	GESTION ADMINISTRATIVA-ADQUISICION DE BIENES Y SERVICIOS-RELACIONISTA PUBLICO	160601 - CONTAMANA	ACCION	Muy Alta	2020	FISICO	1.00	1.00	1.00	1.00	1.00	1.00	1.00	1.00	1.00	1.00	1.00	1.00	12.00
						COSTEO S/	3,433.00	6,867.00	3,433.00	3,433.00	3,433.00	3,433.00	6,867.00	3,433.00	3,433.00	3,433.00	3,433.00	6,871.00	51,502.00
					2021	FISICO	1.00	1.00	1.00	1.00	1.00	1.00	1.00	1.00	1.00	1.00	1.00	1.00	12.00
						COSTEO S/	3,605.00	7,210.00	3,605.00	3,605.00	3,605.00	3,605.00	7,210.00	3,605.00	3,605.00	3,605.00	3,605.00	7,212.00	54,077.00
					2022	FISICO	1.00	1.00	1.00	1.00	1.00	1.00	1.00	1.00	1.00	1.00	1.00	1.00	12.00
						COSTEO S/	3,785.00	7,571.00	3,785.00	3,785.00	3,785.00	3,785.00	7,571.00	3,785.00	3,785.00	3,785.00	3,785.00	7,573.00	56,780.00

CENTRO DE COSTO: 01.04 - SECRETARIA GENERAL

OEI.07 - Modernizar la gestión pública regional.

AEI.07.02 - Fortalecimiento de capacidades; oportuno; a los servidores públicos del Gobierno Regional.

CODIGO	ACTIVIDAD OPERATIVA	UBIGEO	U.M.	PRIORIDAD	PERIODO MULTIANUAL	PROGRAMACION MENSUAL													TOTAL ANUAL
						META	01	02	03	04	05	06	07	08	09	10	11	12	
AOI00086900106	GESTION ADMINISTRATIVA-ADQUISICION DE BIENES Y SERVICIOS-SECRETARIA GENERAL	160601 - CONTAMANA	ACCION	Muy Alta	2020	FISICO	1.00	1.00	1.00	1.00	1.00	1.00	1.00	1.00	1.00	1.00	1.00	1.00	12.00
						COSTEO S/	2,075.00	2,075.00	4,151.00	2,075.00	2,075.00	2,075.00	4,151.00	2,075.00	2,075.00	4,151.00	2,075.00	2,077.00	31,130.00
					2021	FISICO	1.00	1.00	1.00	1.00	1.00	1.00	1.00	1.00	1.00	1.00	1.00	1.00	12.00
						COSTEO S/	2,179.00	2,179.00	4,358.00	2,179.00	2,179.00	2,179.00	4,358.00	2,179.00	2,179.00	4,358.00	2,179.00	2,180.00	32,686.00
					2022	FISICO	1.00	1.00	1.00	1.00	1.00	1.00	1.00	1.00	1.00	1.00	1.00	1.00	12.00
						COSTEO S/	2,288.00	2,288.00	4,576.00	2,288.00	2,288.00	2,288.00	4,576.00	2,288.00	2,288.00	4,576.00	2,288.00	2,289.00	34,321.00

CENTRO DE COSTO: 02.01 - ORGANO DE CONTROL INTERNO

OEI.07 - Modernizar la gestión pública regional.

AEI.07.02 - Fortalecimiento de capacidades; oportuno; a los servidores públicos del Gobierno Regional.

CODIGO	ACTIVIDAD OPERATIVA	UBIGEO	U.M.	PRIORIDAD	PERIODO MULTIANUAL	PROGRAMACION MENSUAL													TOTAL ANUAL
						META	01	02	03	04	05	06	07	08	09	10	11	12	
AOI00086900096	GESTION ADMINISTRATIVA-ADQUISICION DE BIENES Y SERVICIOS-CONTROL INTERNO	160601 - CONTAMANA	ACCION	Muy Alta	2020	FISICO	1.00	1.00	1.00	1.00	1.00	1.00	1.00	1.00	1.00	1.00	1.00	1.00	12.00
						COSTEO S/	17,167.00	8,584.00	17,167.00	8,584.00	8,584.00	8,584.00	17,167.00	8,584.00	8,584.00	17,167.00	8,584.00	8,582.00	137,338.00
					2021	FISICO	1.00	1.00	1.00	1.00	1.00	1.00	1.00	1.00	1.00	1.00	1.00	1.00	12.00
						COSTEO S/	18,026.00	9,013.00	18,026.00	9,013.00	9,013.00	9,013.00	18,026.00	9,013.00	9,013.00	18,026.00	9,009.00	9,013.00	144,204.00
					2022	FISICO	1.00	1.00	1.00	1.00	1.00	1.00	1.00	1.00	1.00	1.00	1.00	1.00	12.00
						COSTEO S/	18,927.00	9,463.00	18,927.00	9,463.00	9,463.00	9,463.00	18,927.00	9,463.00	9,463.00	18,927.00	9,463.00	9,466.00	151,415.00

CENTRO DE COSTO: 03.01 - ADMINISTRACION

OEI.07 - Modernizar la gestión pública regional.

AEI.07.02 - Fortalecimiento de capacidades; oportuno; a los servidores públicos del Gobierno Regional.

CODIGO	ACTIVIDAD OPERATIVA	UBIGEO	U.M.	PRIORIDAD	PERIODO MULTIANUAL	PROGRAMACION MENSUAL													TOTAL ANUAL
						META	01	02	03	04	05	06	07	08	09	10	11	12	
AOI00086900064	GESTION ADMINISTRATIVA-REMUNERACIONES	160601 - CONTAMANA	ACCION	Muy Alta	2020	FISICO	1.00	1.00	1.00	1.00	1.00	1.00	1.00	1.00	1.00	1.00	1.00	1.00	12.00
						COSTEO S/	231,158.00	231,158.00	231,158.00	231,158.00	231,158.00	231,158.00	231,158.00	231,158.00	231,158.00	231,158.00	231,158.00	231,158.00	2,773,896.00
					2021	FISICO	1.00	1.00	1.00	1.00	1.00	1.00	1.00	1.00	1.00	1.00	1.00	1.00	12.00

	PERSONAL SEDE CENTRAL					COSTEO S/	231,158.00	231,158.00	231,158.00	231,158.00	231,158.00	231,158.00	231,158.00	231,158.00	231,158.00	231,158.00	231,158.00	231,158.00	2,773,896.00
						FISICO	1.00	1.00	1.00	1.00	1.00	1.00	1.00	1.00	1.00	1.00	1.00	1.00	12.00
					2022	COSTEO S/	231,158.00	231,158.00	231,158.00	231,158.00	231,158.00	231,158.00	231,158.00	231,158.00	231,158.00	231,158.00	231,158.00	231,158.00	2,773,896.00
						FISICO	1.00	1.00	1.00	1.00	1.00	1.00	1.00	1.00	1.00	1.00	1.00	1.00	12.00
					2020	COSTEO S/	66,706.00	66,706.00	66,706.00	66,706.00	66,706.00	66,706.00	66,706.00	66,706.00	66,706.00	66,706.00	66,706.00	66,710.00	800,476.00
AOI00086900065	GESTION ADMINISTRATIVA-PAGO CUOTAS DE AFP	160601 - CONTAMANA	CUOTA	Muy Alta		FISICO	1.00	1.00	1.00	1.00	1.00	1.00	1.00	1.00	1.00	1.00	1.00	1.00	12.00
					2021	COSTEO S/	66,706.00	66,706.00	66,706.00	66,706.00	66,706.00	66,706.00	66,706.00	66,706.00	66,706.00	66,706.00	66,706.00	66,710.00	800,476.00
						FISICO	1.00	1.00	1.00	1.00	1.00	1.00	1.00	1.00	1.00	1.00	1.00	1.00	12.00
					2022	COSTEO S/	66,706.00	66,706.00	66,706.00	66,706.00	66,706.00	66,706.00	66,706.00	66,706.00	66,706.00	66,706.00	66,706.00	66,710.00	800,476.00
						FISICO	1.00	1.00	1.00	1.00	1.00	1.00	1.00	1.00	1.00	1.00	1.00	1.00	12.00
					2020	COSTEO S/	3,115.00	3,115.00	3,115.00	3,115.00	3,115.00	3,115.00	3,115.00	3,115.00	3,115.00	3,115.00	3,115.00	3,119.00	37,384.00
AOI00086900066	GESTION ADMINISTRATIVA-CUOTAS ESSALUD	160601 - CONTAMANA	CUOTA	Muy Alta		FISICO	1.00	1.00	1.00	1.00	1.00	1.00	1.00	1.00	1.00	1.00	1.00	1.00	12.00
					2021	COSTEO S/	3,115.00	3,115.00	3,115.00	3,115.00	3,115.00	3,115.00	3,115.00	3,115.00	3,115.00	3,115.00	3,115.00	3,119.00	37,384.00
						FISICO	1.00	1.00	1.00	1.00	1.00	1.00	1.00	1.00	1.00	1.00	1.00	1.00	12.00
					2022	COSTEO S/	3,115.00	3,115.00	3,115.00	3,115.00	3,115.00	3,115.00	3,115.00	3,115.00	3,115.00	3,115.00	3,115.00	3,119.00	37,384.00
						FISICO	1.00	1.00	1.00	1.00	1.00	1.00	1.00	1.00	1.00	1.00	1.00	1.00	12.00
					2020	COSTEO S/	1,894.00	1,894.00	1,894.00	1,894.00	1,894.00	1,894.00	1,894.00	1,894.00	1,894.00	1,894.00	1,894.00	1,896.00	22,730.00
AOI00086900067	GESTION ADMINISTRATIVA-CUOTAS ONP	160601 - CONTAMANA	CUOTA	Muy Alta		FISICO	1.00	1.00	1.00	1.00	1.00	1.00	1.00	1.00	1.00	1.00	1.00	1.00	12.00
					2021	COSTEO S/	1,894.00	1,894.00	1,894.00	1,894.00	1,894.00	1,894.00	1,894.00	1,894.00	1,894.00	1,894.00	1,894.00	1,896.00	22,730.00
						FISICO	1.00	1.00	1.00	1.00	1.00	1.00	1.00	1.00	1.00	1.00	1.00	1.00	12.00
					2022	COSTEO S/	1,894.00	1,894.00	1,894.00	1,894.00	1,894.00	1,894.00	1,894.00	1,894.00	1,894.00	1,894.00	1,894.00	1,896.00	22,730.00
						FISICO	1.00	1.00	1.00	1.00	1.00	1.00	1.00	1.00	1.00	1.00	1.00	8.00	19.00
					2020	COSTEO S/	102.00	102.00	102.00	102.00	102.00	102.00	102.00	102.00	102.00	102.00	102.00	111.00	1,233.00
AOI00086900069	DESARROLLO DE LA EDUCACION ESPECIAL-SERVICIOS BASICOS - CONTAMANA	160601 - CONTAMANA	HORAS LECTIVAS	Muy Alta		FISICO	1.00	1.00	1.00	1.00	1.00	1.00	1.00	1.00	1.00	1.00	1.00	8.00	19.00
					2021	COSTEO S/	102.00	102.00	102.00	102.00	102.00	102.00	102.00	102.00	102.00	102.00	102.00	111.00	1,233.00
						FISICO	1.00	1.00	1.00	1.00	1.00	1.00	1.00	1.00	1.00	1.00	1.00	8.00	19.00
					2022	COSTEO S/	102.00	102.00	102.00	102.00	102.00	102.00	102.00	102.00	102.00	102.00	102.00	111.00	1,233.00
						FISICO	916.00	916.00	916.00	916.00	916.00	916.00	916.00	916.00	916.00	916.00	916.00	924.00	11,000.00
					2020	COSTEO S/	259.00	259.00	259.00	259.00	259.00	259.00	259.00	259.00	259.00	259.00	259.00	263.00	3,112.00
AOI00086900071	DESARROLLO DE LA EDUCACION LABORAL Y TECNICA-FORMACION OCUPACIONAL	160601 - CONTAMANA	HORAS LECTIVAS	Muy Alta		FISICO	916.00	916.00	916.00	916.00	916.00	916.00	916.00	916.00	916.00	916.00	916.00	924.00	11,000.00
					2021	COSTEO S/	259.00	259.00	259.00	259.00	259.00	259.00	259.00	259.00	259.00	259.00	259.00	263.00	3,112.00
						FISICO	916.00	916.00	916.00	916.00	916.00	916.00	916.00	916.00	916.00	916.00	916.00	924.00	11,000.00
					2022	COSTEO S/	259.00	259.00	259.00	259.00	259.00	259.00	259.00	259.00	259.00	259.00	259.00	263.00	3,112.00
AOI00086900075	DESARROLLO DE LA EDUCACION TECNICA-	160601 - CONTAMANA	HORAS LECTIVAS	Muy Alta	2020	FISICO	0.00	0.00	54.00	54.00	54.00	54.00	54.00	54.00	54.00	54.00	54.00	54.00	540.00

	SERVICIOS BASICOS CONTAMANA					COSTEO S/	443.00	443.00	443.00	443.00	443.00	443.00	443.00	443.00	443.00	443.00	443.00	445.00	5,318.00
					2021	FISICO	0.00	0.00	54.00	54.00	54.00	54.00	54.00	54.00	54.00	54.00	54.00	54.00	540.00
						COSTEO S/	443.00	443.00	443.00	443.00	443.00	443.00	443.00	443.00	443.00	443.00	443.00	445.00	5,318.00
					2022	FISICO	0.00	0.00	54.00	54.00	54.00	54.00	54.00	54.00	54.00	54.00	54.00	54.00	540.00
						COSTEO S/	443.00	443.00	443.00	443.00	443.00	443.00	443.00	443.00	443.00	443.00	443.00	445.00	5,318.00
AOI00086900081	GESTION ADMINISTRATIVA-GASTOS POR ADQUISICIÓN DE BIENES MATERIALES Y SERVICIOS	160601 - CONTAMANA	ACCION	Muy Alta	2020	FISICO	1.00	1.00	1.00	1.00	1.00	1.00	1.00	1.00	1.00	1.00	1.00	1.00	12.00
						COSTEO S/	3,632.00	3,632.00	7,264.00	3,632.00	3,632.00	7,264.00	3,632.00	3,632.00	7,264.00	3,632.00	3,632.00	3,629.00	54,477.00
					2021	FISICO	1.00	1.00	1.00	1.00	1.00	1.00	1.00	1.00	1.00	1.00	1.00	1.00	12.00
						COSTEO S/	3,632.00	3,632.00	7,264.00	3,632.00	3,632.00	7,264.00	3,632.00	3,632.00	7,264.00	3,632.00	3,632.00	3,629.00	54,477.00
					2022	FISICO	1.00	1.00	1.00	1.00	1.00	1.00	1.00	1.00	1.00	1.00	1.00	1.00	12.00
						COSTEO S/	3,632.00	3,632.00	7,264.00	3,632.00	3,632.00	7,264.00	3,632.00	3,632.00	7,264.00	3,632.00	3,632.00	3,629.00	54,477.00
AOI00086900082	GESTION ADMINISTRATIVA-ADQUISICIÓN DE BIENES Y SERVICIOS SEDE CENTRAL	160601 - CONTAMANA	ACCION	Muy Alta	2020	FISICO	1.00	1.00	1.00	1.00	1.00	1.00	1.00	1.00	1.00	1.00	1.00	1.00	12.00
						COSTEO S/	3,632.00	3,632.00	7,264.00	3,632.00	3,632.00	7,264.00	3,632.00	3,632.00	7,264.00	3,632.00	3,632.00	3,632.00	54,480.00
					2021	FISICO	1.00	1.00	1.00	1.00	1.00	1.00	1.00	1.00	1.00	1.00	1.00	1.00	12.00
						COSTEO S/	3,632.00	3,632.00	7,264.00	3,632.00	3,632.00	7,264.00	3,632.00	3,632.00	7,264.00	3,632.00	3,632.00	3,632.00	54,480.00
					2022	FISICO	1.00	1.00	1.00	1.00	1.00	1.00	1.00	1.00	1.00	1.00	1.00	1.00	12.00
						COSTEO S/	3,632.00	3,632.00	7,264.00	3,632.00	3,632.00	7,264.00	3,632.00	3,632.00	7,264.00	3,632.00	3,632.00	3,632.00	54,480.00
AOI00086900090	GESTION ADMINISTRATIVA-ADQUISICION DE BIENES Y SERVICIOS-ADMINISTRACION	160601 - CONTAMANA	ACCION	Muy Alta	2020	FISICO	1.00	1.00	1.00	1.00	1.00	1.00	1.00	1.00	1.00	1.00	1.00	1.00	12.00
						COSTEO S/	14,592.00	14,592.00	29,184.00	14,592.00	29,184.00	14,592.00	29,184.00	14,592.00	14,592.00	29,184.00	14,592.00	14,594.00	233,474.00
					2021	FISICO	1.00	1.00	1.00	1.00	1.00	1.00	1.00	1.00	1.00	1.00	1.00	1.00	12.00
						COSTEO S/	14,592.00	14,592.00	29,184.00	14,592.00	29,184.00	14,592.00	29,184.00	14,592.00	14,592.00	29,184.00	14,592.00	14,594.00	233,474.00
					2022	FISICO	1.00	1.00	1.00	1.00	1.00	1.00	1.00	1.00	1.00	1.00	1.00	1.00	12.00
						COSTEO S/	14,592.00	14,592.00	29,184.00	14,592.00	29,184.00	14,592.00	29,184.00	14,592.00	14,592.00	29,184.00	14,592.00	14,594.00	233,474.00
AOI00086900101	GESTION ADMINISTRATIVA-ADQUISICION DE BIENES Y SERVICIOS-RDR-ADMINISTRACION	160601 - CONTAMANA	ACCION	Muy Alta	2020	FISICO	1.00	1.00	1.00	1.00	1.00	1.00	1.00	1.00	1.00	1.00	1.00	1.00	12.00
						COSTEO S/	4,395.00	4,395.00	4,395.00	4,395.00	4,395.00	4,395.00	4,395.00	4,395.00	4,395.00	4,395.00	4,395.00	4,397.00	52,742.00
					2021	FISICO	1.00	1.00	1.00	1.00	1.00	1.00	1.00	1.00	1.00	1.00	1.00	1.00	12.00
						COSTEO S/	4,395.00	4,395.00	4,395.00	4,395.00	4,395.00	4,395.00	4,395.00	4,395.00	4,395.00	4,395.00	4,395.00	4,397.00	52,742.00
					2022	FISICO	1.00	1.00	1.00	1.00	1.00	1.00	1.00	1.00	1.00	1.00	1.00	1.00	12.00
						COSTEO S/	4,395.00	4,395.00	4,395.00	4,395.00	4,395.00	4,395.00	4,395.00	4,395.00	4,395.00	4,395.00	4,395.00	4,397.00	52,742.00
AOI00086900105	GESTION ADMINISTRATIVA-ADQUISICION DE ACTIVOS NO FINANCIEROS-SEDE CENTRAL	160601 - CONTAMANA	ACCION	Muy Alta	2020	FISICO	0.00	0.00	0.00	6.00	0.00	0.00	0.00	6.00	0.00	0.00	0.00	0.00	12.00
						COSTEO S/	0.00	0.00	0.00	25,200.00	0.00	0.00	0.00	25,200.00	0.00	0.00	0.00	0.00	50,400.00
					2021	FISICO	0.00	0.00	0.00	6.00	0.00	0.00	0.00	6.00	0.00	0.00	0.00	0.00	12.00
						COSTEO S/	0.00	0.00	0.00	26,460.00	0.00	0.00	0.00	26,460.00	0.00	0.00	0.00	0.00	52,920.00
					2022	FISICO	0.00	0.00	0.00	6.00	0.00	0.00	0.00	6.00	0.00	0.00	0.00	0.00	12.00
						COSTEO S/	0.00	0.00	0.00	27,783.00	0.00	0.00	0.00	27,783.00	0.00	0.00	0.00	0.00	55,566.00

CENTRO DE COSTO: 03.02 - RECURSOS HUMANOS

OEI.07 - Modernizar la gestión pública regional.

AEI.07.02 - Fortalecimiento de capacidades; oportuno; a los servidores públicos del Gobierno Regional.

CODIGO	ACTIVIDAD OPERATIVA	UBIGEO	U.M.	PRIORIDAD	PERIODO MULTIANUAL	PROGRAMACION MENSUAL													TOTAL ANUAL
						META	01	02	03	04	05	06	07	08	09	10	11	12	
AOI00086900083	GESTION ADMINISTRATIVA-ADQUISICION DE BIENES Y SERVICIOS-RECURSOS HUMANOS	160601 - CONTAMANA	ACCION	Muy Alta	2020	FISICO	1.00	1.00	1.00	1.00	1.00	1.00	1.00	1.00	1.00	1.00	1.00	1.00	12.00
						COSTEO S/	4,864.00	4,864.00	9,728.00	4,864.00	9,728.00	4,864.00	9,728.00	4,864.00	4,864.00	9,728.00	4,864.00	4,865.00	77,825.00
					2021	FISICO	1.00	1.00	1.00	1.00	1.00	1.00	1.00	1.00	1.00	1.00	1.00	1.00	12.00
						COSTEO S/	5,107.00	5,107.00	10,214.00	5,107.00	10,214.00	5,107.00	10,214.00	5,107.00	5,107.00	10,214.00	5,107.00	5,109.00	81,714.00
					2022	FISICO	1.00	1.00	1.00	1.00	1.00	1.00	1.00	1.00	1.00	1.00	1.00	1.00	12.00
						COSTEO S/	5,363.00	5,363.00	10,725.00	5,363.00	10,725.00	5,363.00	10,725.00	5,363.00	5,363.00	10,725.00	5,363.00	5,361.00	85,802.00

CENTRO DE COSTO: 03.03 - ESCALAFON

OEI.07 - Modernizar la gestión pública regional.

AEI.07.02 - Fortalecimiento de capacidades; oportuno; a los servidores públicos del Gobierno Regional.

CODIGO	ACTIVIDAD OPERATIVA	UBIGEO	U.M.	PRIORIDAD	PERIODO MULTIANUAL	PROGRAMACION MENSUAL													TOTAL ANUAL
						META	01	02	03	04	05	06	07	08	09	10	11	12	
AOI00086900084	GESTION ADMINISTRATIVA-ADQUISICION DE BIENES Y SERVICIOS-ESCALAFON	160601 - CONTAMANA	ACCION	Muy Alta	2020	FISICO	1.00	1.00	1.00	1.00	1.00	1.00	1.00	1.00	1.00	1.00	1.00	1.00	12.00
						COSTEO S/	2,075.00	2,075.00	4,151.00	2,075.00	2,075.00	2,075.00	4,151.00	2,075.00	2,075.00	4,151.00	2,075.00	2,077.00	31,130.00
					2021	FISICO	1.00	1.00	1.00	1.00	1.00	1.00	1.00	1.00	1.00	1.00	1.00	1.00	12.00
						COSTEO S/	2,179.00	2,179.00	4,358.00	2,179.00	2,179.00	2,179.00	4,358.00	2,179.00	2,179.00	4,358.00	2,179.00	2,180.00	32,686.00
					2022	FISICO	1.00	1.00	1.00	1.00	1.00	1.00	1.00	1.00	1.00	1.00	1.00	1.00	12.00
						COSTEO S/	2,288.00	2,288.00	4,576.00	2,288.00	2,288.00	2,288.00	4,576.00	2,288.00	2,288.00	4,576.00	2,288.00	2,289.00	34,321.00

CENTRO DE COSTO: 03.04 - PLANILLAS

OEI.07 - Modernizar la gestión pública regional.

AEI.07.02 - Fortalecimiento de capacidades; oportuno; a los servidores públicos del Gobierno Regional.

CODIGO	ACTIVIDAD OPERATIVA	UBIGEO	U.M.	PRIORIDAD	PERIODO MULTIANUAL	PROGRAMACION MENSUAL													TOTAL ANUAL
						META	01	02	03	04	05	06	07	08	09	10	11	12	
AOI00086900080	OBLIGACIONES PREVISIONALES-PENSION CESANTES	160601 - CONTAMANA	BENEFICIARIO	Muy Alta	2020	FISICO	192.00	192.00	192.00	192.00	192.00	192.00	192.00	192.00	192.00	192.00	192.00	192.00	192.00
						COSTEO S/	197,482.00	197,482.00	197,482.00	197,482.00	197,482.00	197,482.00	197,482.00	197,482.00	197,482.00	197,482.00	197,482.00	197,482.00	2,369,784.00
					2021	FISICO	192.00	192.00	192.00	192.00	192.00	192.00	192.00	192.00	192.00	192.00	192.00	192.00	192.00
						COSTEO S/	197,482.00	197,482.00	197,482.00	197,482.00	197,482.00	197,482.00	197,482.00	197,482.00	197,482.00	197,482.00	197,482.00	197,482.00	2,369,784.00
					2022	FISICO	192.00	192.00	192.00	192.00	192.00	192.00	192.00	192.00	192.00	192.00	192.00	192.00	192.00
						COSTEO S/	197,482.00	197,482.00	197,482.00	197,482.00	197,482.00	197,482.00	197,482.00	197,482.00	197,482.00	197,482.00	197,482.00	197,482.00	2,369,784.00
AOI00086900085	GESTION ADMINISTRATIVA-ADQUISICION DE BIENES Y SERVICIOS-INFORMATICA	160601 - CONTAMANA	ACCION	Muy Alta	2020	FISICO	1.00	1.00	1.00	1.00	1.00	1.00	1.00	1.00	1.00	1.00	1.00	1.00	12.00
						COSTEO S/	5,513.00	5,513.00	11,025.00	5,513.00	8,431.00	8,107.00	8,431.00	5,513.00	8,107.00	8,431.00	5,513.00	5,510.00	85,607.00
					2021	FISICO	1.00	1.00	1.00	1.00	1.00	1.00	1.00	1.00	1.00	1.00	1.00	1.00	12.00
						COSTEO S/	5,788.00	5,788.00	11,576.00	5,788.00	8,853.00	8,512.00	8,853.00	5,788.00	8,512.00	8,853.00	5,788.00	5,788.00	89,887.00
					2022	FISICO	1.00	1.00	1.00	1.00	1.00	1.00	1.00	1.00	1.00	1.00	1.00	1.00	12.00

						COSTEO S/	6,078.00	6,078.00	12,155.00	6,078.00	9,295.00	8,938.00	9,295.00	6,078.00	8,938.00	9,295.00	6,078.00	6,076.00	94,382.00

CENTRO DE COSTO: 03.06 - LOGISTICA Y ABASTECIMIENTO

OEI.03 - Mejorar el acceso a los servicios de educación de la población.

AEI.03.02 - Programa de prevención de riesgos sociales; implementado; para adolescentes.

CODIGO	ACTIVIDAD OPERATIVA	UBIGEO	U.M.	PRIORIDAD	PERIODO MULTIANUAL	PROGRAMACION MENSUAL													TOTAL ANUAL
						META	01	02	03	04	05	06	07	08	09	10	11	12	
AOI00086900068	ALIMENTACION ESCOLAR	160601 - CONTAMANA	RACION	Muy Alta	2020	FISICO	0.00	0.00	5.00	5.00	5.00	5.00	5.00	5.00	5.00	5.00	5.00	5.00	50.00
						COSTEO S/	0.00	0.00	4,938.00	4,938.00	4,938.00	4,938.00	4,938.00	4,938.00	4,938.00	4,938.00	4,938.00	4,947.00	49,389.00
					2021	FISICO	0.00	0.00	5.00	5.00	5.00	5.00	5.00	5.00	5.00	5.00	5.00	5.00	50.00
						COSTEO S/	0.00	0.00	4,938.00	4,938.00	4,938.00	4,938.00	4,938.00	4,938.00	4,938.00	4,938.00	4,938.00	4,947.00	49,389.00
					2022	FISICO	0.00	0.00	5.00	5.00	5.00	5.00	5.00	5.00	5.00	5.00	5.00	5.00	50.00
						COSTEO S/	0.00	0.00	4,938.00	4,938.00	4,938.00	4,938.00	4,938.00	4,938.00	4,938.00	4,938.00	4,938.00	4,947.00	49,389.00

AEI.03.06 - Materiales y recursos educativos entregados oportunamente a estudiantes.

CODIGO	ACTIVIDAD OPERATIVA	UBIGEO	U.M.	PRIORIDAD	PERIODO MULTIANUAL	PROGRAMACION MENSUAL													TOTAL ANUAL
						META	01	02	03	04	05	06	07	08	09	10	11	12	
AOI00086900036	DOTACION DE MATERIAL Y RECURSOS EDUCATIVOS PARA ESTUDIANTES DE EDUCACION BASICA REGULAR-EDUCACION INICIAL MULTIDISTRITAL	160600 -	ESTUDIANTES	Muy Alta	2020	FISICO	0.00	888.00	886.00	886.00	886.00	0.00	0.00	0.00	0.00	0.00	0.00	0.00	3,546.00
						COSTEO S/	0.00	9,902.00	9,899.00	9,899.00	9,899.00	0.00	0.00	0.00	0.00	0.00	0.00	0.00	39,599.00
					2021	FISICO	0.00	888.00	886.00	886.00	886.00	0.00	0.00	0.00	0.00	0.00	0.00	0.00	3,546.00
						COSTEO S/	0.00	9,902.00	9,899.00	9,899.00	9,899.00	0.00	0.00	0.00	0.00	0.00	0.00	0.00	39,599.00
					2022	FISICO	0.00	888.00	886.00	886.00	886.00	0.00	0.00	0.00	0.00	0.00	0.00	0.00	3,546.00
						COSTEO S/	0.00	9,902.00	9,899.00	9,899.00	9,899.00	0.00	0.00	0.00	0.00	0.00	0.00	0.00	39,599.00
AOI00086900037	DOTACION DE MATERIAL Y RECURSOS EDUCATIVOS PARA ESTUDIANTES DE EDUCACION BASICA REGULAR-EDUCACION PRIMARIA	160600 -	ESTUDIANTES	Muy Alta	2020	FISICO	0.00	229.00	229.00	229.00	231.00	0.00	0.00	0.00	0.00	0.00	0.00	0.00	918.00
						COSTEO S/	0.00	38,875.00	38,875.00	38,875.00	38,875.00	0.00	0.00	0.00	0.00	0.00	0.00	0.00	155,500.00
					2021	FISICO	0.00	229.00	229.00	229.00	231.00	0.00	0.00	0.00	0.00	0.00	0.00	0.00	918.00
						COSTEO S/	0.00	38,875.00	38,875.00	38,875.00	38,875.00	0.00	0.00	0.00	0.00	0.00	0.00	0.00	155,500.00
					2022	FISICO	0.00	229.00	229.00	229.00	231.00	0.00	0.00	0.00	0.00	0.00	0.00	0.00	918.00
						COSTEO S/	0.00	38,875.00	38,875.00	38,875.00	38,875.00	0.00	0.00	0.00	0.00	0.00	0.00	0.00	155,500.00
AOI00086900038	DOTACION DE MATERIAL Y RECURSOS EDUCATIVOS PARA ESTUDIANTES DE EDUCACION BASICA REGULAR-EDUCACION SECUNDARIA	160600 -	ESTUDIANTES	Muy Alta	2020	FISICO	0.00	231.00	231.00	231.00	231.00	0.00	0.00	0.00	0.00	0.00	0.00	0.00	924.00
						COSTEO S/	0.00	14,539.00	14,539.00	14,539.00	14,539.00	0.00	0.00	0.00	0.00	0.00	0.00	0.00	58,156.00
					2021	FISICO	0.00	231.00	231.00	231.00	231.00	0.00	0.00	0.00	0.00	0.00	0.00	0.00	924.00
						COSTEO S/	0.00	14,539.00	14,539.00	14,539.00	14,539.00	0.00	0.00	0.00	0.00	0.00	0.00	0.00	58,156.00
					2022	FISICO	0.00	231.00	231.00	231.00	231.00	0.00	0.00	0.00	0.00	0.00	0.00	0.00	924.00
						COSTEO S/	0.00	14,539.00	14,539.00	14,539.00	14,539.00	0.00	0.00	0.00	0.00	0.00	0.00	0.00	58,156.00
AOI00086900039	DOTACION DE MATERIAL Y RECURSOS EDUCATIVOS PARA ESTUDIANTES DE EDUCACION	160600 -	ESTUDIANTES	Muy Alta	2020	FISICO	0.00	1.00	1.00	1.00	1.00	0.00	0.00	0.00	0.00	0.00	0.00	0.00	4.00
						COSTEO S/	0.00	41.00	41.00	41.00	43.00	0.00	0.00	0.00	0.00	0.00	0.00	0.00	166.00
					2021	FISICO	0.00	1.00	1.00	1.00	1.00	0.00	0.00	0.00	0.00	0.00	0.00	0.00	4.00
						COSTEO	0.00	41.00	41.00	41.00	43.00	0.00	0.00	0.00	0.00	0.00	0.00	0.00	166.00

	INTERCULTURAL BILINGÜE-EDUCACION INICIAL EIB				2022	S/ FISICO	0.00	1.00	1.00	1.00	1.00	0.00	0.00	0.00	0.00	0.00	0.00	0.00	4.00
						COSTEO S/	0.00	41.00	41.00	41.00	43.00	0.00	0.00	0.00	0.00	0.00	0.00	0.00	166.00
AOI00086900040	DOTACION DE MATERIAL Y RECURSOS EDUCATIVOS PARA ESTUDIANTES DE EDUCACION INTERCULTURAL BILINGÜE-EDUCACION PRIMARIA EIB	160600 -	ESTUDIANTES	Muy Alta	2020	FISICO	0.00	157.00	157.00	157.00	157.00	0.00	0.00	0.00	0.00	0.00	0.00	0.00	628.00
						COSTEO S/	0.00	1,488.00	1,488.00	1,488.00	1,491.00	0.00	0.00	0.00	0.00	0.00	0.00	0.00	5,955.00
					2021	FISICO	0.00	157.00	157.00	157.00	157.00	0.00	0.00	0.00	0.00	0.00	0.00	0.00	628.00
						COSTEO S/	0.00	1,488.00	1,488.00	1,488.00	1,491.00	0.00	0.00	0.00	0.00	0.00	0.00	0.00	5,955.00
					2022	FISICO	0.00	157.00	157.00	157.00	157.00	0.00	0.00	0.00	0.00	0.00	0.00	0.00	628.00
						COSTEO S/	0.00	1,488.00	1,488.00	1,488.00	1,491.00	0.00	0.00	0.00	0.00	0.00	0.00	0.00	5,955.00
AOI00086900041	DOTACION DE MATERIAL Y RECURSOS EDUCATIVOS PARA DOCENTES Y AULAS DE EDUCACION BASICA REGULAR-EDUCACION INICIAL MULTIDISTRITAL	160600 -	AULA	Muy Alta	2020	FISICO	0.00	165.00	165.00	165.00	167.00	0.00	0.00	0.00	0.00	0.00	0.00	0.00	662.00
						COSTEO S/	0.00	567.00	567.00	567.00	570.00	0.00	0.00	0.00	0.00	0.00	0.00	0.00	2,271.00
					2021	FISICO	0.00	165.00	165.00	165.00	167.00	0.00	0.00	0.00	0.00	0.00	0.00	0.00	662.00
						COSTEO S/	0.00	567.00	567.00	567.00	570.00	0.00	0.00	0.00	0.00	0.00	0.00	0.00	2,271.00
					2022	FISICO	0.00	165.00	165.00	165.00	167.00	0.00	0.00	0.00	0.00	0.00	0.00	0.00	662.00
						COSTEO S/	0.00	567.00	567.00	567.00	570.00	0.00	0.00	0.00	0.00	0.00	0.00	0.00	2,271.00
AOI00086900042	DOTACION DE MATERIAL Y RECURSOS EDUCATIVOS PARA DOCENTES Y AULAS DE EDUCACION INTERCULTURAL BILINGUE-EDUCACION INICIAL EIB	160600 -	AULA	Muy Alta	2020	FISICO	0.00	1.00	0.00	0.00	0.00	0.00	0.00	0.00	0.00	0.00	0.00	0.00	1.00
						COSTEO S/	0.00	383.00	0.00	0.00	0.00	0.00	0.00	0.00	0.00	0.00	0.00	0.00	383.00
					2021	FISICO	0.00	1.00	0.00	0.00	0.00	0.00	0.00	0.00	0.00	0.00	0.00	0.00	1.00
						COSTEO S/	0.00	383.00	0.00	0.00	0.00	0.00	0.00	0.00	0.00	0.00	0.00	0.00	383.00
					2022	FISICO	0.00	1.00	0.00	0.00	0.00	0.00	0.00	0.00	0.00	0.00	0.00	0.00	1.00
						COSTEO S/	0.00	383.00	0.00	0.00	0.00	0.00	0.00	0.00	0.00	0.00	0.00	0.00	383.00
AOI00086900043	DOTACION DE MATERIAL Y RECURSOS EDUCATIVOS PARA DOCENTES Y AULAS DE EDUCACION INTERCULTURAL BILINGUE-EDUCACION PRIMARIA EIB	160601 - CONTAMANA	AULA	Muy Alta	2020	FISICO	0.00	50.00	50.00	50.00	50.00	0.00	0.00	0.00	0.00	0.00	0.00	0.00	200.00
						COSTEO S/	0.00	4,018.00	4,018.00	4,018.00	4,021.00	0.00	0.00	0.00	0.00	0.00	0.00	0.00	16,075.00
					2021	FISICO	0.00	50.00	50.00	50.00	50.00	0.00	0.00	0.00	0.00	0.00	0.00	0.00	200.00
						COSTEO S/	0.00	4,018.00	4,018.00	4,018.00	4,021.00	0.00	0.00	0.00	0.00	0.00	0.00	0.00	16,075.00
					2022	FISICO	0.00	50.00	50.00	50.00	50.00	0.00	0.00	0.00	0.00	0.00	0.00	0.00	200.00
						COSTEO S/	0.00	4,018.00	4,018.00	4,018.00	4,021.00	0.00	0.00	0.00	0.00	0.00	0.00	0.00	16,075.00
AOI00086900044	DOTACION DE MATERIAL FUNGIBLE PARA AULAS DE INSTITUCIONES EDUCATIVAS DE EDUCACION-EDUCACION INICIAL MULTIDISTRITAL	160600 -	AULA	Muy Alta	2020	FISICO	0.00	44.00	44.00	44.00	47.00	0.00	0.00	0.00	0.00	0.00	0.00	0.00	179.00
						COSTEO S/	0.00	8,456.00	8,456.00	8,456.00	8,457.00	0.00	0.00	0.00	0.00	0.00	0.00	0.00	33,825.00
					2021	FISICO	0.00	44.00	44.00	44.00	47.00	0.00	0.00	0.00	0.00	0.00	0.00	0.00	179.00
						COSTEO S/	0.00	8,456.00	8,456.00	8,456.00	8,457.00	0.00	0.00	0.00	0.00	0.00	0.00	0.00	33,825.00
					2022	FISICO	0.00	44.00	44.00	44.00	47.00	0.00	0.00	0.00	0.00	0.00	0.00	0.00	179.00
						COSTEO S/	0.00	8,456.00	8,456.00	8,456.00	8,457.00	0.00	0.00	0.00	0.00	0.00	0.00	0.00	33,825.00
AOI00086900045	DOTACION DE MATERIAL FUNGIBLE PARA AULAS DE	160600 -	AULA	Muy Alta	2020	FISICO	0.00	34.00	34.00	34.00	37.00	0.00	0.00	0.00	0.00	0.00	0.00	0.00	139.00
						COSTEO	0.00	36,416.00	36,416.00	36,416.00	36,417.00	0.00	0.00	0.00	0.00	0.00	0.00	0.00	145,665.00

	INSTITUCIONES EDUCATIVAS DE EDUCACION-EDUCACION PRIMARIA MULTIDISTRITAL				2021	S/													
						FISICO	0.00	34.00	34.00	34.00	37.00	0.00	0.00	0.00	0.00	0.00	0.00	0.00	139.00
						COSTEO S/	0.00	36,416.00	36,416.00	36,416.00	36,417.00	0.00	0.00	0.00	0.00	0.00	0.00	0.00	145,665.00
					2022	FISICO	0.00	34.00	34.00	34.00	37.00	0.00	0.00	0.00	0.00	0.00	0.00	0.00	139.00
						COSTEO S/	0.00	36,416.00	36,416.00	36,416.00	36,417.00	0.00	0.00	0.00	0.00	0.00	0.00	0.00	145,665.00
AOI00086900046	DOTACION DE MATERIAL Y RECURSOS EDUCATIVOS PARA INSTITUCIONES EDUCATIVAS DE EDUCACION BASICA REGULAR-EDUCACIÓN PRIMARIA	160600 -	INSTITUCION EDUCATIVA	Muy Alta	2020	FISICO	0.00	1.00	1.00	1.00	1.00	0.00	0.00	0.00	0.00	0.00	0.00	0.00	1.00
						COSTEO S/	0.00	454.00	454.00	454.00	456.00	0.00	0.00	0.00	0.00	0.00	0.00	0.00	1,818.00
					2021	FISICO	0.00	1.00	1.00	1.00	1.00	0.00	0.00	0.00	0.00	0.00	0.00	0.00	1.00
						COSTEO S/	0.00	454.00	454.00	454.00	456.00	0.00	0.00	0.00	0.00	0.00	0.00	0.00	1,818.00
					2022	FISICO	0.00	1.00	1.00	1.00	1.00	0.00	0.00	0.00	0.00	0.00	0.00	0.00	1.00
						COSTEO S/	0.00	454.00	454.00	454.00	456.00	0.00	0.00	0.00	0.00	0.00	0.00	0.00	1,818.00
AOI00086900047	DOTACION DE MATERIAL Y RECURSOS EDUCATIVOS PARA INSTITUCIONES EDUCATIVAS DE EDUCACION BASICA REGULAR-EDUCACION SECUNDARIA	160600 -	INSTITUCION EDUCATIVA	Muy Alta	2020	FISICO	0.00	15.00	15.00	15.00	18.00	0.00	0.00	0.00	0.00	0.00	0.00	0.00	63.00
						COSTEO S/	0.00	12,067.00	12,067.00	12,067.00	12,068.00	0.00	0.00	0.00	0.00	0.00	0.00	0.00	48,269.00
					2021	FISICO	0.00	15.00	15.00	15.00	18.00	0.00	0.00	0.00	0.00	0.00	0.00	0.00	63.00
						COSTEO S/	0.00	12,067.00	12,067.00	12,067.00	12,068.00	0.00	0.00	0.00	0.00	0.00	0.00	0.00	48,269.00
					2022	FISICO	0.00	15.00	15.00	15.00	18.00	0.00	0.00	0.00	0.00	0.00	0.00	0.00	63.00
						COSTEO S/	0.00	12,067.00	12,067.00	12,067.00	12,068.00	0.00	0.00	0.00	0.00	0.00	0.00	0.00	48,269.00
AOI00086900048	DOTACION DE MATERIAL Y RECURSOS EDUCATIVOS PARA INSTITUCIONES EDUCATIVAS DE EDUCACION-EDUCACION PRIMARIA	160601 - CONTAMANA	INSTITUCION EDUCATIVA	Muy Alta	2020	FISICO	0.00	5.00	5.00	5.00	5.00	0.00	0.00	0.00	0.00	0.00	0.00	0.00	20.00
						COSTEO S/	0.00	1,021.00	1,021.00	1,021.00	1,022.00	0.00	0.00	0.00	0.00	0.00	0.00	0.00	4,085.00
					2021	FISICO	0.00	5.00	5.00	5.00	5.00	0.00	0.00	0.00	0.00	0.00	0.00	0.00	20.00
						COSTEO S/	0.00	1,021.00	1,021.00	1,021.00	1,022.00	0.00	0.00	0.00	0.00	0.00	0.00	0.00	4,085.00
					2022	FISICO	0.00	5.00	5.00	5.00	5.00	0.00	0.00	0.00	0.00	0.00	0.00	0.00	20.00
						COSTEO S/	0.00	1,021.00	1,021.00	1,021.00	1,022.00	0.00	0.00	0.00	0.00	0.00	0.00	0.00	4,085.00
AOI00086900051	DOTACION DE MATERIALES Y EQUIPOS EDUCATIVOS PARA ESTUDIANTES DE INSTITUCIONES EDUCATIVAS INCLUSIVAS-EDUCACION ESPECIAL	160600 -	INSTITUCION EDUCATIVA	Muy Alta	2020	FISICO	0.00	0.00	1.00	0.00	0.00	0.00	0.00	0.00	0.00	0.00	0.00	0.00	1.00
						COSTEO S/	0.00	0.00	191.00	0.00	0.00	0.00	0.00	0.00	0.00	0.00	0.00	0.00	191.00
					2021	FISICO	0.00	0.00	1.00	0.00	0.00	0.00	0.00	0.00	0.00	0.00	0.00	0.00	1.00
						COSTEO S/	0.00	0.00	191.00	0.00	0.00	0.00	0.00	0.00	0.00	0.00	0.00	0.00	191.00
					2022	FISICO	0.00	0.00	1.00	0.00	0.00	0.00	0.00	0.00	0.00	0.00	0.00	0.00	1.00
						COSTEO S/	0.00	0.00	191.00	0.00	0.00	0.00	0.00	0.00	0.00	0.00	0.00	0.00	191.00
AOI00086900052	DOTACION DE MATERIALES Y EQUIPOS EDUCATIVOS PARA CENTROS DE EDUCACION BASICA ESPECIAL Y CENTROS DE RECURSOS-EDUCACIÓN BÁSICA ESPECIAL	160601 - CONTAMANA	INSTITUCION EDUCATIVA	Muy Alta	2020	FISICO	0.00	1.00	1.00	1.00	1.00	0.00	0.00	0.00	0.00	0.00	0.00	0.00	1.00
						COSTEO S/	0.00	1,621.00	1,621.00	1,621.00	1,623.00	0.00	0.00	0.00	0.00	0.00	0.00	0.00	6,486.00
					2021	FISICO	0.00	1.00	1.00	1.00	1.00	0.00	0.00	0.00	0.00	0.00	0.00	0.00	1.00
						COSTEO S/	0.00	1,621.00	1,621.00	1,621.00	1,623.00	0.00	0.00	0.00	0.00	0.00	0.00	0.00	6,486.00
					2022	FISICO	0.00	1.00	1.00	1.00	1.00	0.00	0.00	0.00	0.00	0.00	0.00	0.00	1.00
						COSTEO S/	0.00	1,621.00	1,621.00	1,621.00	1,623.00	0.00	0.00	0.00	0.00	0.00	0.00	0.00	6,486.00

AOI00086900053	DOTACION DE MATERIALES Y EQUIPOS EDUCATIVOS PARA PROGRAMAS DE INTERVENCION TEMPRANA-EDUCACIÓN BÁSICA ESPECIAL	160601 - CONTAMANA	INSTITUCION EDUCATIVA	Muy Alta	2020	FISICO	0.00	1.00	1.00	1.00	1.00	0.00	0.00	0.00	0.00	0.00	0.00	0.00	1.00
						COSTEO S/	0.00	274.00	274.00	274.00	276.00	0.00	0.00	0.00	0.00	0.00	0.00	0.00	1,098.00
					2021	FISICO	0.00	1.00	1.00	1.00	1.00	0.00	0.00	0.00	0.00	0.00	0.00	0.00	1.00
						COSTEO S/	0.00	274.00	274.00	274.00	276.00	0.00	0.00	0.00	0.00	0.00	0.00	0.00	1,098.00
					2022	FISICO	0.00	1.00	1.00	1.00	1.00	0.00	0.00	0.00	0.00	0.00	0.00	0.00	1.00
						COSTEO S/	0.00	274.00	274.00	274.00	276.00	0.00	0.00	0.00	0.00	0.00	0.00	0.00	1,098.00

OEI.07 - Modernizar la gestión pública regional.

AEI.07.02 - Fortalecimiento de capacidades; oportuno; a los servidores públicos del Gobierno Regional.

CODIGO	ACTIVIDAD OPERATIVA	UBIGEO	U.M.	PRIORIDAD	PERIODO MULTIANUAL	PROGRAMACION MENSUAL													TOTAL ANUAL
						META	01	02	03	04	05	06	07	08	09	10	11	12	
AOI00086900086	GESTION ADMINISTRATIVA-ADQUISICION DE BIENES Y SERVICIOS-LOGISTICA Y ABASTECIMIENTO	160601 - CONTAMANA	ACCION	Muy Alta	2020	FISICO	1.00	1.00	1.00	1.00	1.00	1.00	1.00	1.00	1.00	1.00	1.00	1.00	12.00
						COSTEO S/	7,782.00	7,782.00	15,565.00	7,782.00	15,565.00	7,782.00	15,565.00	7,782.00	7,782.00	15,565.00	7,782.00	7,785.00	124,519.00
					2021	FISICO	1.00	1.00	1.00	1.00	1.00	1.00	1.00	1.00	1.00	1.00	1.00	1.00	12.00
						COSTEO S/	8,172.00	8,172.00	16,343.00	8,172.00	16,343.00	8,172.00	16,343.00	8,172.00	8,172.00	16,343.00	8,172.00	8,169.00	130,745.00
					2022	FISICO	1.00	1.00	1.00	1.00	1.00	1.00	1.00	1.00	1.00	1.00	1.00	1.00	12.00
						COSTEO S/	8,580.00	8,580.00	17,160.00	8,580.00	17,160.00	8,580.00	17,160.00	8,580.00	8,580.00	17,160.00	8,580.00	8,583.00	137,283.00

CENTRO DE COSTO: 03.07 - CONTADOR

OEI.07 - Modernizar la gestión pública regional.

AEI.07.02 - Fortalecimiento de capacidades; oportuno; a los servidores públicos del Gobierno Regional.

CODIGO	ACTIVIDAD OPERATIVA	UBIGEO	U.M.	PRIORIDAD	PERIODO MULTIANUAL	PROGRAMACION MENSUAL													TOTAL ANUAL
						META	01	02	03	04	05	06	07	08	09	10	11	12	
AOI00086900087	GESTION ADMINISTRATIVA-ADQUISICION DE BIENES Y SERVICIOS-CONTABILIDAD	160601 - CONTAMANA	ACCION	Muy Alta	2020	FISICO	1.00	1.00	1.00	1.00	1.00	1.00	1.00	1.00	1.00	1.00	1.00	1.00	12.00
						COSTEO S/	6,810.00	3,405.00	6,810.00	3,405.00	3,405.00	3,405.00	6,810.00	3,405.00	3,405.00	6,810.00	3,405.00	3,402.00	54,477.00
					2021	FISICO	1.00	1.00	1.00	1.00	1.00	1.00	1.00	1.00	1.00	1.00	1.00	1.00	12.00
						COSTEO S/	7,150.00	3,575.00	7,150.00	3,575.00	3,575.00	3,575.00	7,150.00	3,575.00	3,575.00	7,150.00	3,575.00	3,576.00	57,201.00
					2022	FISICO	1.00	1.00	1.00	1.00	1.00	1.00	1.00	1.00	1.00	1.00	1.00	1.00	12.00
						COSTEO S/	7,508.00	3,754.00	7,508.00	3,754.00	3,754.00	3,754.00	7,508.00	3,754.00	3,754.00	7,508.00	3,754.00	3,751.00	60,061.00

CENTRO DE COSTO: 03.08 - TESORERO

OEI.07 - Modernizar la gestión pública regional.

AEI.07.02 - Fortalecimiento de capacidades; oportuno; a los servidores públicos del Gobierno Regional.

CODIGO	ACTIVIDAD OPERATIVA	UBIGEO	U.M.	PRIORIDAD	PERIODO MULTIANUAL	PROGRAMACION MENSUAL													TOTAL ANUAL
						META	01	02	03	04	05	06	07	08	09	10	11	12	
AOI00086900088	GESTION ADMINISTRATIVA-ADQUISICION DE BIENES Y SERVICIOS-TESORERIA	160601 - CONTAMANA	ACCION	Muy Alta	2020	FISICO	1.00	1.00	1.00	1.00	1.00	1.00	1.00	1.00	1.00	1.00	1.00	1.00	12.00
						COSTEO S/	6,810.00	3,405.00	6,810.00	3,405.00	3,405.00	3,405.00	6,810.00	3,405.00	3,405.00	6,810.00	3,405.00	3,402.00	54,477.00
					2021	FISICO	1.00	1.00	1.00	1.00	1.00	1.00	1.00	1.00	1.00	1.00	1.00	1.00	12.00
						COSTEO S/	7,150.00	3,575.00	7,150.00	3,575.00	3,575.00	3,575.00	7,150.00	3,575.00	3,575.00	7,150.00	3,575.00	3,576.00	57,201.00
					2022	FISICO	1.00	1.00	1.00	1.00	1.00	1.00	1.00	1.00	1.00	1.00	1.00	1.00	12.00
						COSTEO S/	7,508.00	3,754.00	7,508.00	3,754.00	3,754.00	3,754.00	7,508.00	3,754.00	3,754.00	7,508.00	3,754.00	3,751.00	60,061.00

CENTRO DE COSTO: 03.09 - INFRAESTRUCTURA

OEI.03 - Mejorar el acceso a los servicios de educación de la población.

AEI.03.05 - Infraestructura educativa adecuada para estudiantes.

CODIGO	ACTIVIDAD OPERATIVA	UBIGEO	U.M.	PRIORIDAD	PERIODO MULTIANUAL	PROGRAMACION MENSUAL													TOTAL ANUAL
						META	01	02	03	04	05	06	07	08	09	10	11	12	
AOI00086900025	MANTENIMIENTO Y OPERACIÓN DE LOCALES ESCOLARES DE INSTITUCIONES EDUCATIVAS DE EDUCACION BASICA REGULAR CON CONDICIONES ADECUADAS PARA SU FUNCIONAMIENTO-EDUCACION INICIAL CONTAMANA	160601 - CONTAMANA	LOCAL ESCOLAR	Muy Alta	2020	FISICO	13.00	13.00	13.00	13.00	13.00	13.00	13.00	13.00	13.00	13.00	13.00	13.00	13.00
						COSTEO S/	1,653.00	1,653.00	1,653.00	1,653.00	1,653.00	1,653.00	1,653.00	1,653.00	1,653.00	1,653.00	1,653.00	1,659.00	19,842.00
					2021	FISICO	13.00	13.00	13.00	13.00	13.00	13.00	13.00	13.00	13.00	13.00	13.00	13.00	13.00
						COSTEO S/	1,653.00	1,653.00	1,653.00	1,653.00	1,653.00	1,653.00	1,653.00	1,653.00	1,653.00	1,653.00	1,653.00	1,659.00	19,842.00
					2022	FISICO	13.00	13.00	13.00	13.00	13.00	13.00	13.00	13.00	13.00	13.00	13.00	13.00	13.00
						COSTEO S/	1,653.00	1,653.00	1,653.00	1,653.00	1,653.00	1,653.00	1,653.00	1,653.00	1,653.00	1,653.00	1,653.00	1,659.00	19,842.00
AOI00086900027	MANTENIMIENTO Y OPERACIÓN DE LOCALES ESCOLARES DE INSTITUCIONES EDUCATIVAS DE EDUCACION BASICA REGULAR CON CONDICIONES ADECUADAS PARA SU FUNCIONAMIENTO-EDUCACION PRIMARIA	160601 - CONTAMANA	LOCAL ESCOLAR	Muy Alta	2020	FISICO	14.00	14.00	14.00	14.00	14.00	14.00	14.00	14.00	14.00	14.00	14.00	14.00	14.00
						COSTEO S/	4,135.00	4,135.00	4,135.00	4,135.00	4,135.00	4,135.00	4,135.00	4,135.00	4,135.00	4,135.00	4,135.00	4,136.00	49,621.00
					2021	FISICO	14.00	14.00	14.00	14.00	14.00	14.00	14.00	14.00	14.00	14.00	14.00	14.00	14.00
						COSTEO S/	4,135.00	4,135.00	4,135.00	4,135.00	4,135.00	4,135.00	4,135.00	4,135.00	4,135.00	4,135.00	4,135.00	4,136.00	49,621.00
					2022	FISICO	14.00	14.00	14.00	14.00	14.00	14.00	14.00	14.00	14.00	14.00	14.00	14.00	14.00
						COSTEO S/	4,135.00	4,135.00	4,135.00	4,135.00	4,135.00	4,135.00	4,135.00	4,135.00	4,135.00	4,135.00	4,135.00	4,136.00	49,621.00
AOI00086900028	MANTENIMIENTO Y OPERACIÓN DE LOCALES ESCOLARES DE INSTITUCIONES EDUCATIVAS DE EDUCACION BASICA REGULAR CON CONDICIONES ADECUADAS PARA SU FUNCIONAMIENTO-EDUCACION SECUNDARIA	160601 - CONTAMANA	LOCAL ESCOLAR	Muy Alta	2020	FISICO	4.00	4.00	4.00	4.00	4.00	4.00	4.00	4.00	4.00	4.00	4.00	4.00	4.00
						COSTEO S/	2,181.00	2,181.00	2,181.00	2,181.00	2,181.00	2,181.00	2,181.00	2,181.00	2,181.00	2,181.00	2,181.00	2,189.00	26,180.00
					2021	FISICO	4.00	4.00	4.00	4.00	4.00	4.00	4.00	4.00	4.00	4.00	4.00	4.00	4.00
						COSTEO S/	2,181.00	2,181.00	2,181.00	2,181.00	2,181.00	2,181.00	2,181.00	2,181.00	2,181.00	2,181.00	2,181.00	2,189.00	26,180.00
					2022	FISICO	4.00	4.00	4.00	4.00	4.00	4.00	4.00	4.00	4.00	4.00	4.00	4.00	4.00
						COSTEO S/	2,181.00	2,181.00	2,181.00	2,181.00	2,181.00	2,181.00	2,181.00	2,181.00	2,181.00	2,181.00	2,181.00	2,189.00	26,180.00
AOI00086900057	MANTENIMIENTO Y ACONDICIONAMIENTO DE ESPACIOS EN LOCALES DE LOS CENTROS DE EDUCACION BASICA ESPECIAL Y CENTROS DE RECURSOS	160601 - CONTAMANA	LOCAL ESCOLAR	Muy Alta	2020	FISICO	1.00	1.00	1.00	1.00	1.00	1.00	1.00	1.00	1.00	1.00	1.00	1.00	1.00
						COSTEO S/	1,086.00	1,086.00	1,086.00	1,086.00	1,086.00	1,086.00	1,086.00	1,086.00	1,086.00	1,086.00	1,086.00	1,090.00	13,036.00
					2021	FISICO	1.00	1.00	1.00	1.00	1.00	1.00	1.00	1.00	1.00	1.00	1.00	1.00	1.00
						COSTEO S/	1,086.00	1,086.00	1,086.00	1,086.00	1,086.00	1,086.00	1,086.00	1,086.00	1,086.00	1,086.00	1,086.00	1,090.00	13,036.00
					2022	FISICO	1.00	1.00	1.00	1.00	1.00	1.00	1.00	1.00	1.00	1.00	1.00	1.00	1.00
						COSTEO S/	1,086.00	1,086.00	1,086.00	1,086.00	1,086.00	1,086.00	1,086.00	1,086.00	1,086.00	1,086.00	1,086.00	1,090.00	13,036.00
AOI00086900058	MANTENIMIENTO Y ACONDICIONAMIENTO DE ESPACIOS EN PROGRAMAS DE INTERVENCION TEMPRANA-EDUCACION ESPECIAL CONTAMANA	160601 - CONTAMANA	LOCAL ESCOLAR	Muy Alta	2020	FISICO	1.00	1.00	1.00	1.00	1.00	1.00	1.00	1.00	1.00	0.00	10.00	1.00	1.00
						COSTEO S/	796.00	796.00	796.00	796.00	796.00	796.00	796.00	796.00	796.00	796.00	796.00	807.00	9,563.00
					2021	FISICO	1.00	1.00	1.00	1.00	1.00	1.00	1.00	1.00	1.00	0.00	10.00	1.00	1.00
						COSTEO S/	796.00	796.00	796.00	796.00	796.00	796.00	796.00	796.00	796.00	796.00	796.00	807.00	9,563.00
					2022	FISICO	1.00	1.00	1.00	1.00	1.00	1.00	1.00	1.00	1.00	0.00	10.00	1.00	1.00
						COSTEO S/	796.00	796.00	796.00	796.00	796.00	796.00	796.00	796.00	796.00	796.00	796.00	807.00	9,563.00

OEI.07 - Modernizar la gestión pública regional.

AEI.07.02 - Fortalecimiento de capacidades; oportuno; a los servidores públicos del Gobierno Regional.

CODIGO	ACTIVIDAD OPERATIVA	UBIGEO	U.M.	PRIORIDAD	PERIODO MULTIANUAL	PROGRAMACION MENSUAL													TOTAL ANUAL
						META	01	02	03	04	05	06	07	08	09	10	11	12	
AOI00086900089	GESTION ADMINISTRATIVA-ADQUISICION DE BIENES Y SERVICIOS-INFRAESTRUCTURA	160601 - CONTAMANA	ACCION	Muy Alta	2020	FISICO	1.00	1.00	1.00	1.00	1.00	1.00	1.00	1.00	1.00	1.00	1.00	1.00	12.00
						COSTEO S/	2,075.00	2,075.00	4,151.00	2,075.00	2,075.00	4,151.00	2,075.00	2,075.00	4,151.00	2,075.00	2,075.00	2,077.00	31,130.00
					2021	FISICO	1.00	1.00	1.00	1.00	1.00	1.00	1.00	1.00	1.00	1.00	1.00	1.00	12.00
						COSTEO S/	2,179.00	2,179.00	4,358.00	2,179.00	2,179.00	4,358.00	2,179.00	2,179.00	4,358.00	2,179.00	2,179.00	2,180.00	32,686.00
					2022	FISICO	1.00	1.00	1.00	1.00	1.00	1.00	1.00	1.00	1.00	1.00	1.00	1.00	12.00
						COSTEO S/	2,288.00	2,288.00	4,576.00	2,288.00	2,288.00	4,576.00	2,288.00	2,288.00	4,576.00	2,288.00	2,288.00	2,289.00	34,321.00

CENTRO DE COSTO: 04.01 - AREA DE GESTION INSTITUCIONAL

OEI.07 - Modernizar la gestión pública regional.

AEI.07.02 - Fortalecimiento de capacidades; oportuno; a los servidores públicos del Gobierno Regional.

CODIGO	ACTIVIDAD OPERATIVA	UBIGEO	U.M.	PRIORIDAD	PERIODO MULTIANUAL	PROGRAMACION MENSUAL													TOTAL ANUAL
						META	01	02	03	04	05	06	07	08	09	10	11	12	
AOI00086900094	GESTION ADMINISTRATIVA-ADQUISICION DE BIENES Y SERVICIOS-JEFATURA AREA DE GESTION INSTITUCIONAL	160601 - CONTAMANA	ACCION	Muy Alta	2020	FISICO	1.00	1.00	1.00	1.00	1.00	1.00	1.00	1.00	1.00	1.00	1.00	1.00	12.00
						COSTEO S/	9,156.00	18,312.00	9,156.00	9,156.00	9,156.00	9,156.00	18,312.00	9,156.00	9,156.00	9,156.00	9,156.00	18,310.00	137,338.00
					2021	FISICO	1.00	1.00	1.00	1.00	1.00	1.00	1.00	1.00	1.00	1.00	1.00	1.00	12.00
						COSTEO S/	9,156.00	18,312.00	9,156.00	9,156.00	9,156.00	9,156.00	18,312.00	9,156.00	9,156.00	9,156.00	9,156.00	18,310.00	137,338.00
					2022	FISICO	1.00	1.00	1.00	1.00	1.00	1.00	1.00	1.00	1.00	1.00	1.00	1.00	12.00
						COSTEO S/	9,156.00	18,312.00	9,156.00	9,156.00	9,156.00	9,156.00	18,312.00	9,156.00	9,156.00	9,156.00	9,156.00	18,310.00	137,338.00
AOI00086900103	GESTION ADMINISTRATIVA-ADQUISICION DE BIENES Y SERVICIOS-RDR-JEFATURA AREA DE GESTION INSTITUCIONAL	160601 - CONTAMANA	ACCION	Muy Alta	2020	FISICO	1.00	1.00	1.00	1.00	1.00	1.00	1.00	1.00	1.00	1.00	1.00	1.00	12.00
						COSTEO S/	2,442.00	2,442.00	2,442.00	2,442.00	2,442.00	2,442.00	2,442.00	2,442.00	2,442.00	2,442.00	2,442.00	2,439.00	29,301.00
					2021	FISICO	1.00	1.00	1.00	1.00	1.00	1.00	1.00	1.00	1.00	1.00	1.00	1.00	12.00
						COSTEO S/	2,564.00	2,564.00	2,564.00	2,564.00	2,564.00	2,564.00	2,564.00	2,564.00	2,564.00	2,564.00	2,564.00	2,562.00	30,766.00
					2022	FISICO	1.00	1.00	1.00	1.00	1.00	1.00	1.00	1.00	1.00	1.00	1.00	1.00	12.00
						COSTEO S/	2,692.00	2,692.00	2,692.00	2,692.00	2,692.00	2,692.00	2,692.00	2,692.00	2,692.00	2,692.00	2,692.00	2,693.00	32,305.00

CENTRO DE COSTO: 04.02 - RACIONALIZADOR

OEI.07 - Modernizar la gestión pública regional.

AEI.07.02 - Fortalecimiento de capacidades; oportuno; a los servidores públicos del Gobierno Regional.

CODIGO	ACTIVIDAD OPERATIVA	UBIGEO	U.M.	PRIORIDAD	PERIODO MULTIANUAL	PROGRAMACION MENSUAL													TOTAL ANUAL
						META	01	02	03	04	05	06	07	08	09	10	11	12	
AOI00086900095	GESTION ADMINISTRATIVA-ADQUISICION DE BIENES Y SERVICIOS-RACIONALIZACION	160601 - CONTAMANA	ACCION	Muy Alta	2020	FISICO	1.00	1.00	1.00	1.00	1.00	1.00	1.00	1.00	1.00	1.00	1.00	1.00	12.00
						COSTEO S/	9,156.00	18,312.00	9,156.00	9,156.00	9,156.00	9,156.00	18,312.00	9,156.00	9,156.00	9,156.00	9,156.00	18,310.00	137,338.00
					2021	FISICO	1.00	1.00	1.00	1.00	1.00	1.00	1.00	1.00	1.00	1.00	1.00	1.00	12.00
						COSTEO S/	9,614.00	19,227.00	9,614.00	9,614.00	9,614.00	9,614.00	19,227.00	9,614.00	9,614.00	9,614.00	9,614.00	19,224.00	144,204.00
					2022	FISICO	1.00	1.00	1.00	1.00	1.00	1.00	1.00	1.00	1.00	1.00	1.00	1.00	12.00
						COSTEO S/	10,094.00	20,189.00	10,094.00	10,094.00	10,094.00	10,094.00	20,189.00	10,094.00	10,094.00	10,094.00	10,094.00	20,191.00	151,415.00

CENTRO DE COSTO: 04.03 - ESTADISTICO

OEI.07 - Modernizar la gestión pública regional.

AEI.07.02 - Fortalecimiento de capacidades; oportuno; a los servidores públicos del Gobierno Regional.

CODIGO	ACTIVIDAD OPERATIVA	UBIGEO	U.M.	PRIORIDAD	PERIODO MULTIANUAL	PROGRAMACION MENSUAL													TOTAL ANUAL
						META	01	02	03	04	05	06	07	08	09	10	11	12	
AOI00086900093	GESTION ADMINISTRATIVA-ADQUISICION BIENES Y SERVICIOS-ESTADISTICO	160601 - CONTAMANA	ACCION	Muy Alta	2020	FISICO	1.00	1.00	1.00	1.00	1.00	1.00	1.00	1.00	1.00	1.00	1.00	1.00	12.00
						COSTEO S/	9,156.00	18,312.00	9,156.00	9,156.00	9,156.00	9,156.00	18,312.00	9,156.00	9,156.00	9,156.00	9,156.00	18,310.00	137,338.00
					2021	FISICO	1.00	1.00	1.00	1.00	1.00	1.00	1.00	1.00	1.00	1.00	1.00	1.00	12.00
						COSTEO S/	9,614.00	19,227.00	9,614.00	9,614.00	9,614.00	9,614.00	19,227.00	9,614.00	9,614.00	9,614.00	9,614.00	19,224.00	144,204.00
					2022	FISICO	1.00	1.00	1.00	1.00	1.00	1.00	1.00	1.00	1.00	1.00	1.00	1.00	12.00
						COSTEO S/	10,094.00	20,189.00	10,094.00	10,094.00	10,094.00	10,094.00	20,189.00	10,094.00	10,094.00	10,094.00	10,094.00	20,191.00	151,415.00

CENTRO DE COSTO: 04.04 - PRESUPUESTARIO

OEI.07 - Modernizar la gestión pública regional.

AEI.07.02 - Fortalecimiento de capacidades; oportuno; a los servidores públicos del Gobierno Regional.

CODIGO	ACTIVIDAD OPERATIVA	UBIGEO	U.M.	PRIORIDAD	PERIODO MULTIANUAL	PROGRAMACION MENSUAL													TOTAL ANUAL
						META	01	02	03	04	05	06	07	08	09	10	11	12	
AOI00086900092	GESTION ADMINISTRATIVA-ADQUISICION DE BIENES Y SERVICIOS-PRESUPUESTO	160601 - CONTAMANA	ACCION	Muy Alta	2020	FISICO	1.00	1.00	1.00	1.00	1.00	1.00	1.00	1.00	1.00	1.00	1.00	1.00	12.00
						COSTEO S/	9,156.00	18,312.00	9,156.00	9,156.00	9,156.00	9,156.00	18,312.00	9,156.00	9,156.00	9,156.00	9,156.00	18,310.00	137,338.00
					2021	FISICO	1.00	1.00	1.00	1.00	1.00	1.00	1.00	1.00	1.00	1.00	1.00	1.00	12.00
						COSTEO S/	9,614.00	19,227.00	9,614.00	9,614.00	9,614.00	9,614.00	19,227.00	9,614.00	9,614.00	9,614.00	9,614.00	19,224.00	144,204.00
					2022	FISICO	1.00	1.00	1.00	1.00	1.00	1.00	1.00	1.00	1.00	1.00	1.00	1.00	12.00
						COSTEO S/	10,094.00	20,189.00	10,094.00	10,094.00	10,094.00	10,094.00	20,189.00	10,094.00	10,094.00	10,094.00	10,094.00	20,191.00	151,415.00

CENTRO DE COSTO: 04.05 - PLANIFICADOR

OEI.07 - Modernizar la gestión pública regional.

AEI.07.02 - Fortalecimiento de capacidades; oportuno; a los servidores públicos del Gobierno Regional.

CODIGO	ACTIVIDAD OPERATIVA	UBIGEO	U.M.	PRIORIDAD	PERIODO MULTIANUAL	PROGRAMACION MENSUAL													TOTAL ANUAL
						META	01	02	03	04	05	06	07	08	09	10	11	12	
AOI00086900091	GESTION ADMINISTRATIVA-ADQUISICION DE BIENES Y SERVICIOS-PLANIFICACION	160601 - CONTAMANA	ACCION	Muy Alta	2020	FISICO	1.00	1.00	1.00	1.00	1.00	1.00	1.00	1.00	1.00	1.00	1.00	1.00	12.00
						COSTEO S/	9,156.00	18,312.00	9,156.00	9,156.00	9,156.00	9,156.00	18,312.00	9,156.00	9,156.00	9,156.00	9,156.00	18,310.00	137,338.00
					2021	FISICO	1.00	1.00	1.00	1.00	1.00	1.00	1.00	1.00	1.00	1.00	1.00	1.00	12.00
						COSTEO S/	9,614.00	19,227.00	9,614.00	9,614.00	9,614.00	9,614.00	19,227.00	9,614.00	9,614.00	9,614.00	9,614.00	19,224.00	144,204.00
					2022	FISICO	1.00	1.00	1.00	1.00	1.00	1.00	1.00	1.00	1.00	1.00	1.00	1.00	12.00
						COSTEO S/	10,094.00	20,189.00	10,094.00	10,094.00	10,094.00	10,094.00	20,189.00	10,094.00	10,094.00	10,094.00	10,094.00	20,191.00	151,415.00

CENTRO DE COSTO: 04.06 - GESTOR LOCAL

OEI.03 - Mejorar el acceso a los servicios de educación de la población.

AEI.03.08 - Modelos de gestión diferenciados para las IE.

CODIGO	ACTIVIDAD OPERATIVA	UBIGEO	U.M.	PRIORIDAD	PERIODO MULTIANUAL	PROGRAMACION MENSUAL													TOTAL ANUAL
						META	01	02	03	04	05	06	07	08	09	10	11	12	
AOI00086900002	GESTION DEL PROGRAMA-GESTOR	160600 -	ACCION	Muy Alta	2020	FISICO	1.00	1.00	1.00	1.00	1.00	1.00	1.00	1.00	1.00	1.00	1.00	1.00	12.00
						COSTEO	1,921.00	1,921.00	1,921.00	1,921.00	1,921.00	1,921.00	1,921.00	1,921.00	1,921.00	1,921.00	1,921.00	1,923.00	23,054.00

	LOCAL					S/													
					2021	FISICO	1.00	1.00	1.00	1.00	1.00	1.00	1.00	1.00	1.00	1.00	1.00	1.00	12.00
						COSTEO S/	1,921.00	1,921.00	1,921.00	1,921.00	1,921.00	1,921.00	1,921.00	1,921.00	1,921.00	1,921.00	1,921.00	1,923.00	23,054.00
					2022	FISICO	1.00	1.00	1.00	1.00	1.00	1.00	1.00	1.00	1.00	1.00	1.00	1.00	12.00
						COSTEO S/	1,921.00	1,921.00	1,921.00	1,921.00	1,921.00	1,921.00	1,921.00	1,921.00	1,921.00	1,921.00	1,921.00	1,923.00	23,054.00
AOI00086900031	ACOMPAÑAMIENTO PEDAGOGICO A INSTITUCIONES EDUCATIVAS MULTIEDAD Y MULTIGRADO DE EDUCACION BASICA REGULAR-EDUCACION PRIMARIA	160600 -	DOCENTE	Muy Alta	2020	FISICO	1.00	1.00	1.00	1.00	1.00	1.00	1.00	1.00	1.00	1.00	1.00	1.00	1.00
						COSTEO S/	20,186.00	20,186.00	20,186.00	20,186.00	20,186.00	20,186.00	20,186.00	20,186.00	20,186.00	20,186.00	20,186.00	20,197.00	242,243.00
					2021	FISICO	1.00	1.00	1.00	1.00	1.00	1.00	1.00	1.00	1.00	1.00	1.00	1.00	1.00
						COSTEO S/	20,186.00	20,186.00	20,186.00	20,186.00	20,186.00	20,186.00	20,186.00	20,186.00	20,186.00	20,186.00	20,186.00	20,197.00	242,243.00
					2022	FISICO	1.00	1.00	1.00	1.00	1.00	1.00	1.00	1.00	1.00	1.00	1.00	1.00	1.00
						COSTEO S/	20,186.00	20,186.00	20,186.00	20,186.00	20,186.00	20,186.00	20,186.00	20,186.00	20,186.00	20,186.00	20,186.00	20,197.00	242,243.00
AOI00086900032	ACOMPAÑAMIENTO PEDAGOGICO A INSTITUCIONES EDUCATIVAS POLIDOCENTES DE EDUCACION BASICA REGULAR-EDUCACION PRIMARIA	160600 -	DOCENTE	Muy Alta	2020	FISICO	1.00	1.00	1.00	1.00	1.00	1.00	1.00	1.00	1.00	1.00	1.00	1.00	1.00
						COSTEO S/	833.00	833.00	833.00	833.00	833.00	833.00	833.00	833.00	833.00	833.00	833.00	840.00	10,003.00
					2021	FISICO	1.00	1.00	1.00	1.00	1.00	1.00	1.00	1.00	1.00	1.00	1.00	1.00	1.00
						COSTEO S/	833.00	833.00	833.00	833.00	833.00	833.00	833.00	833.00	833.00	833.00	833.00	840.00	10,003.00
					2022	FISICO	1.00	1.00	1.00	1.00	1.00	1.00	1.00	1.00	1.00	1.00	1.00	1.00	1.00
						COSTEO S/	833.00	833.00	833.00	833.00	833.00	833.00	833.00	833.00	833.00	833.00	833.00	840.00	10,003.00
AOI00086900033	ACOMPAÑAMIENTO PEDAGOGICO A INSTITUCIONES EDUCATIVAS POLIDOCENTES DE EDUCACION BASICA REGULAR-EDUCACION SECUNDARIA	160600 -	DOCENTE	Muy Alta	2020	FISICO	1.00	1.00	1.00	1.00	1.00	1.00	1.00	1.00	1.00	1.00	1.00	1.00	1.00
						COSTEO S/	228.00	228.00	228.00	228.00	228.00	228.00	228.00	228.00	228.00	228.00	228.00	238.00	2,746.00
					2021	FISICO	1.00	1.00	1.00	1.00	1.00	1.00	1.00	1.00	1.00	1.00	1.00	1.00	1.00
						COSTEO S/	228.00	228.00	228.00	228.00	228.00	228.00	228.00	228.00	228.00	228.00	228.00	238.00	2,746.00
					2022	FISICO	1.00	1.00	1.00	1.00	1.00	1.00	1.00	1.00	1.00	1.00	1.00	1.00	1.00
						COSTEO S/	228.00	228.00	228.00	228.00	228.00	228.00	228.00	228.00	228.00	228.00	228.00	238.00	2,746.00
AOI00086900034	ACOMPAÑAMIENTO PEDAGOGICO A INSTITUCIONES EDUCATIVAS DE EDUCACION INTERCULTURAL BILINGÜE-EDUCACION INICIAL EIB	160600 -	DOCENTE	Muy Alta	2020	FISICO	12.00	12.00	12.00	12.00	12.00	12.00	12.00	12.00	12.00	12.00	12.00	12.00	12.00
						COSTEO S/	21,354.00	21,354.00	21,354.00	21,354.00	21,354.00	21,354.00	21,354.00	21,354.00	21,354.00	21,354.00	21,354.00	21,359.00	256,253.00
					2021	FISICO	12.00	12.00	12.00	12.00	12.00	12.00	12.00	12.00	12.00	12.00	12.00	12.00	12.00
						COSTEO S/	21,354.00	21,354.00	21,354.00	21,354.00	21,354.00	21,354.00	21,354.00	21,354.00	21,354.00	21,354.00	21,354.00	21,359.00	256,253.00
					2022	FISICO	12.00	12.00	12.00	12.00	12.00	12.00	12.00	12.00	12.00	12.00	12.00	12.00	12.00
						COSTEO S/	21,354.00	21,354.00	21,354.00	21,354.00	21,354.00	21,354.00	21,354.00	21,354.00	21,354.00	21,354.00	21,354.00	21,359.00	256,253.00
AOI00086900035	ACOMPAÑAMIENTO PEDAGOGICO A INSTITUCIONES EDUCATIVAS DE EDUCACION INTERCULTURAL BILINGÜE-EDUCACION PRIMARIA EIB	160600 -	DOCENTE	Muy Alta	2020	FISICO	0.00	1.00	1.00	1.00	1.00	1.00	1.00	1.00	1.00	1.00	1.00	1.00	1.00
						COSTEO S/	56,163.00	56,163.00	56,163.00	56,163.00	56,163.00	56,163.00	56,163.00	56,163.00	56,163.00	56,163.00	56,163.00	56,173.00	673,966.00
					2021	FISICO	0.00	1.00	1.00	1.00	1.00	1.00	1.00	1.00	1.00	1.00	1.00	1.00	1.00
						COSTEO S/	58,972.00	58,972.00	58,972.00	58,972.00	58,972.00	58,972.00	58,972.00	58,972.00	58,972.00	58,972.00	58,972.00	58,972.00	707,664.00
					2022	FISICO	0.00	1.00	1.00	1.00	1.00	1.00	1.00	1.00	1.00	1.00	1.00	1.00	1.00
						COSTEO S/	61,920.00	61,920.00	61,920.00	61,920.00	61,920.00	61,920.00	61,920.00	61,920.00	61,920.00	61,920.00	61,920.00	61,928.00	743,048.00

CENTRO DE COSTO: 05.01 - AREA DE GESTION PEDAGOGICA

OEI.03 - Mejorar el acceso a los servicios de educación de la población.

AEI.03.01 - Modalidades de educación diferenciadas para la población.

CODIGO	ACTIVIDAD OPERATIVA	UBIGEO	U.M.	PRIORIDAD	PERIODO MULTIANUAL	PROGRAMACION MENSUAL													TOTAL ANUAL
						META	01	02	03	04	05	06	07	08	09	10	11	12	
AOI00086900003	CONTRATACION OPORTUNA Y PAGO DEL PERSONAL DOCENTE Y PROMOTORAS DE LAS INSTITUCIONES EDUCATIVAS DE EDUCACION BASICA REGULAR-INICAL CONTAMANA	160601 - CONTAMANA	INSTITUCION EDUCATIVA	Muy Alta	2020	FISICO	44.00	44.00	44.00	44.00	44.00	44.00	44.00	44.00	44.00	44.00	44.00	44.00	44.00
						COSTEO S/	366,356.00	366,356.00	366,356.00	366,356.00	366,356.00	366,356.00	366,356.00	366,356.00	366,356.00	366,356.00	366,356.00	366,360.00	4,396,276.00
					2021	FISICO	44.00	44.00	44.00	44.00	44.00	44.00	44.00	44.00	44.00	44.00	44.00	44.00	44.00
						COSTEO S/	366,356.00	366,356.00	366,356.00	366,356.00	366,356.00	366,356.00	366,356.00	366,356.00	366,356.00	366,356.00	366,356.00	366,360.00	4,396,276.00
					2022	FISICO	44.00	44.00	44.00	44.00	44.00	44.00	44.00	44.00	44.00	44.00	44.00	44.00	44.00
						COSTEO S/	366,356.00	366,356.00	366,356.00	366,356.00	366,356.00	366,356.00	366,356.00	366,356.00	366,356.00	366,356.00	366,356.00	366,360.00	4,396,276.00
AOI00086900004	CONTRATACION OPORTUNA Y PAGO DEL PERSONAL DOCENTE Y PROMOTORAS DE LAS INSTITUCIONES EDUCATIVAS DE EDUCACION BASICA REGULAR-EDUCACION INICIAL CONTAMANA	160601 - CONTAMANA	INSTITUCION EDUCATIVA	Muy Alta	2020	FISICO	44.00	44.00	44.00	44.00	44.00	44.00	44.00	44.00	44.00	44.00	44.00	44.00	44.00
						COSTEO S/	43,797.00	43,797.00	43,797.00	43,797.00	43,797.00	43,797.00	43,797.00	43,797.00	43,797.00	43,797.00	43,797.00	43,807.00	525,574.00
					2021	FISICO	44.00	44.00	44.00	44.00	44.00	44.00	44.00	44.00	44.00	44.00	44.00	44.00	44.00
						COSTEO S/	43,797.00	43,797.00	43,797.00	43,797.00	43,797.00	43,797.00	43,797.00	43,797.00	43,797.00	43,797.00	43,797.00	43,807.00	525,574.00
					2022	FISICO	44.00	44.00	44.00	44.00	44.00	44.00	44.00	44.00	44.00	44.00	44.00	44.00	44.00
						COSTEO S/	43,797.00	43,797.00	43,797.00	43,797.00	43,797.00	43,797.00	43,797.00	43,797.00	43,797.00	43,797.00	43,797.00	43,807.00	525,574.00
AOI00086900005	CONTRATACION OPORTUNA Y PAGO DEL PERSONAL DOCENTE Y PROMOTORAS DE LAS INSTITUCIONES EDUCATIVAS DE EDUCACION BASICA REGULAR-INICIAL INAHUAYA	160602 - INAHUAYA	INSTITUCION EDUCATIVA	Muy Alta	2020	FISICO	4.00	4.00	4.00	4.00	4.00	4.00	4.00	4.00	4.00	4.00	4.00	4.00	4.00
						COSTEO S/	45,778.00	45,778.00	45,778.00	45,778.00	45,778.00	45,778.00	45,778.00	45,778.00	45,778.00	45,778.00	45,778.00	45,784.00	549,342.00
					2021	FISICO	4.00	4.00	4.00	4.00	4.00	4.00	4.00	4.00	4.00	4.00	4.00	4.00	4.00
						COSTEO S/	45,778.00	45,778.00	45,778.00	45,778.00	45,778.00	45,778.00	45,778.00	45,778.00	45,778.00	45,778.00	45,778.00	45,784.00	549,342.00
					2022	FISICO	4.00	4.00	4.00	4.00	4.00	4.00	4.00	4.00	4.00	4.00	4.00	4.00	4.00
						COSTEO S/	45,778.00	45,778.00	45,778.00	45,778.00	45,778.00	45,778.00	45,778.00	45,778.00	45,778.00	45,778.00	45,778.00	45,784.00	549,342.00
AOI00086900006	CONTRATACION OPORTUNA Y PAGO DEL PERSONAL DOCENTE Y PROMOTORAS DE LAS INSTITUCIONES EDUCATIVAS DE EDUCACION BASICA REGULAR-INICIAL PADRE MARQUEZ	160603 - PADRE MARQUEZ	INSTITUCION EDUCATIVA	Muy Alta	2020	FISICO	14.00	14.00	14.00	14.00	14.00	14.00	14.00	14.00	14.00	14.00	14.00	14.00	14.00
						COSTEO S/	130,010.00	130,010.00	130,010.00	130,010.00	130,010.00	130,010.00	130,010.00	130,010.00	130,010.00	130,010.00	130,010.00	130,015.00	1,560,125.00
					2021	FISICO	14.00	14.00	14.00	14.00	14.00	14.00	14.00	14.00	14.00	14.00	14.00	14.00	14.00
						COSTEO S/	130,010.00	130,010.00	130,010.00	130,010.00	130,010.00	130,010.00	130,010.00	130,010.00	130,010.00	130,010.00	130,010.00	130,015.00	1,560,125.00
					2022	FISICO	14.00	14.00	14.00	14.00	14.00	14.00	14.00	14.00	14.00	14.00	14.00	14.00	14.00
						COSTEO S/	130,010.00	130,010.00	130,010.00	130,010.00	130,010.00	130,010.00	130,010.00	130,010.00	130,010.00	130,010.00	130,010.00	130,015.00	1,560,125.00
AOI00086900007	CONTRATACION OPORTUNA Y PAGO DEL PERSONAL DOCENTE Y PROMOTORAS DE LAS INSTITUCIONES EDUCATIVAS DE EDUCACION BASICA REGULAR-EDUCACIÓN INICIAL PAMPA HERMOSA	160604 - PAMPA HERMOSA	INSTITUCION EDUCATIVA	Muy Alta	2020	FISICO	21.00	21.00	21.00	21.00	21.00	21.00	21.00	21.00	21.00	21.00	21.00	21.00	21.00
						COSTEO S/	154,036.00	154,036.00	154,036.00	154,036.00	154,036.00	154,036.00	154,036.00	154,036.00	154,036.00	154,036.00	154,036.00	154,042.00	1,848,438.00
					2021	FISICO	21.00	21.00	21.00	21.00	21.00	21.00	21.00	21.00	21.00	21.00	21.00	21.00	21.00
						COSTEO S/	154,036.00	154,036.00	154,036.00	154,036.00	154,036.00	154,036.00	154,036.00	154,036.00	154,036.00	154,036.00	154,036.00	154,042.00	1,848,438.00
					2022	FISICO	21.00	21.00	21.00	21.00	21.00	21.00	21.00	21.00	21.00	21.00	21.00	21.00	21.00
						COSTEO S/	154,036.00	154,036.00	154,036.00	154,036.00	154,036.00	154,036.00	154,036.00	154,036.00	154,036.00	154,036.00	154,036.00	154,042.00	1,848,438.00

AOI00086900008	CONTRATACION OPORTUNA Y PAGO DEL PERSONAL DOCENTE Y PROMOTORAS DE LAS INSTITUCIONES EDUCATIVAS DE EDUCACION BASICA REGULAR-EDUCACIÓN INICIAL SARAYACU	160605 - SARAYACU	INSTITUCION EDUCATIVA	Muy Alta	2020	FISICO	41.00	41.00	41.00	41.00	41.00	41.00	41.00	41.00	41.00	41.00	41.00	41.00	41.00
						COSTEO S/	151,209.00	151,209.00	151,209.00	151,209.00	151,209.00	151,209.00	151,209.00	151,209.00	151,209.00	151,209.00	151,209.00	151,220.00	1,814,519.00
					2021	FISICO	41.00	41.00	41.00	41.00	41.00	41.00	41.00	41.00	41.00	41.00	41.00	41.00	41.00
						COSTEO S/	151,209.00	151,209.00	151,209.00	151,209.00	151,209.00	151,209.00	151,209.00	151,209.00	151,209.00	151,209.00	151,209.00	151,220.00	1,814,519.00
					2022	FISICO	41.00	41.00	41.00	41.00	41.00	41.00	41.00	41.00	41.00	41.00	41.00	41.00	41.00
						COSTEO S/	151,209.00	151,209.00	151,209.00	151,209.00	151,209.00	151,209.00	151,209.00	151,209.00	151,209.00	151,209.00	151,209.00	151,220.00	1,814,519.00
AOI00086900009	CONTRATACION OPORTUNA Y PAGO DEL PERSONAL DOCENTE Y PROMOTORAS DE LAS INSTITUCIONES EDUCATIVAS DE EDUCACION BASICA REGULAR-EDUCACION INICIAL-VARGAS GUERRA	160606 - VARGAS GUERRA	INSTITUCION EDUCATIVA	Muy Alta	2020	FISICO	13.00	13.00	13.00	13.00	13.00	13.00	13.00	13.00	13.00	13.00	13.00	13.00	13.00
						COSTEO S/	125,179.00	125,179.00	125,179.00	125,179.00	125,179.00	125,179.00	125,179.00	125,179.00	125,179.00	125,179.00	125,179.00	125,183.00	1,502,152.00
					2021	FISICO	13.00	13.00	13.00	13.00	13.00	13.00	13.00	13.00	13.00	13.00	13.00	13.00	13.00
						COSTEO S/	125,179.00	125,179.00	125,179.00	125,179.00	125,179.00	125,179.00	125,179.00	125,179.00	125,179.00	125,179.00	125,179.00	125,183.00	1,502,152.00
					2022	FISICO	13.00	13.00	13.00	13.00	13.00	13.00	13.00	13.00	13.00	13.00	13.00	13.00	13.00
						COSTEO S/	125,179.00	125,179.00	125,179.00	125,179.00	125,179.00	125,179.00	125,179.00	125,179.00	125,179.00	125,179.00	125,179.00	125,183.00	1,502,152.00
AOI00086900010	CONTRATACION OPORTUNA Y PAGO DEL PERSONAL DOCENTE Y PROMOTORAS DE LAS INSTITUCIONES EDUCATIVAS DE EDUCACION BASICA REGULAR-EDUCACION PRIMARIA-CONTAMANA	160601 - CONTAMANA	INSTITUCION EDUCATIVA	Muy Alta	2020	FISICO	81.00	81.00	81.00	81.00	81.00	81.00	81.00	81.00	81.00	81.00	81.00	81.00	81.00
						COSTEO S/	923,974.00	923,974.00	923,974.00	923,974.00	923,974.00	923,974.00	923,974.00	923,974.00	923,974.00	923,974.00	923,974.00	923,980.00	11,087,694.00
					2021	FISICO	81.00	81.00	81.00	81.00	81.00	81.00	81.00	81.00	81.00	81.00	81.00	81.00	81.00
						COSTEO S/	923,974.00	923,974.00	923,974.00	923,974.00	923,974.00	923,974.00	923,974.00	923,974.00	923,974.00	923,974.00	923,974.00	923,980.00	11,087,694.00
					2022	FISICO	81.00	81.00	81.00	81.00	81.00	81.00	81.00	81.00	81.00	81.00	81.00	81.00	81.00
						COSTEO S/	923,974.00	923,974.00	923,974.00	923,974.00	923,974.00	923,974.00	923,974.00	923,974.00	923,974.00	923,974.00	923,974.00	923,980.00	11,087,694.00
AOI00086900011	CONTRATACION OPORTUNA Y PAGO DEL PERSONAL DOCENTE Y PROMOTORAS DE LAS INSTITUCIONES EDUCATIVAS DE EDUCACION BASICA REGULAR-EDUCACIÓN PRIMARIA-INAHUAYA	160602 - INAHUAYA	INSTITUCION EDUCATIVA	Muy Alta	2020	FISICO	6.00	6.00	6.00	6.00	6.00	6.00	6.00	6.00	6.00	6.00	6.00	6.00	6.00
						COSTEO S/	56,070.00	56,070.00	56,070.00	56,070.00	56,070.00	56,070.00	56,070.00	56,070.00	56,070.00	56,070.00	56,070.00	56,073.00	672,843.00
					2021	FISICO	6.00	6.00	6.00	6.00	6.00	6.00	6.00	6.00	6.00	6.00	6.00	6.00	6.00
						COSTEO S/	56,070.00	56,070.00	56,070.00	56,070.00	56,070.00	56,070.00	56,070.00	56,070.00	56,070.00	56,070.00	56,070.00	56,073.00	672,843.00
					2022	FISICO	6.00	6.00	6.00	6.00	6.00	6.00	6.00	6.00	6.00	6.00	6.00	6.00	6.00
						COSTEO S/	56,070.00	56,070.00	56,070.00	56,070.00	56,070.00	56,070.00	56,070.00	56,070.00	56,070.00	56,070.00	56,070.00	56,073.00	672,843.00
AOI00086900012	CONTRATACION OPORTUNA Y PAGO DEL PERSONAL DOCENTE Y PROMOTORAS DE LAS INSTITUCIONES EDUCATIVAS DE EDUCACION BASICA REGULAR-EDUCACION PRIMARIA-PADRE MARQUEZ	160603 - PADRE MARQUEZ	INSTITUCION EDUCATIVA	Muy Alta	2020	FISICO	21.00	21.00	21.00	21.00	21.00	21.00	21.00	21.00	21.00	21.00	21.00	21.00	21.00
						COSTEO S/	184,231.00	184,231.00	184,231.00	184,231.00	184,231.00	184,231.00	184,231.00	184,231.00	184,231.00	184,231.00	184,231.00	184,231.00	2,210,772.00
					2021	FISICO	21.00	21.00	21.00	21.00	21.00	21.00	21.00	21.00	21.00	21.00	21.00	21.00	21.00
						COSTEO S/	184,231.00	184,231.00	184,231.00	184,231.00	184,231.00	184,231.00	184,231.00	184,231.00	184,231.00	184,231.00	184,231.00	184,231.00	2,210,772.00
					2022	FISICO	21.00	21.00	21.00	21.00	21.00	21.00	21.00	21.00	21.00	21.00	21.00	21.00	21.00
						COSTEO S/	184,231.00	184,231.00	184,231.00	184,231.00	184,231.00	184,231.00	184,231.00	184,231.00	184,231.00	184,231.00	184,231.00	184,231.00	2,210,772.00
AOI00086900013	CONTRATACION OPORTUNA Y PAGO DEL PERSONAL DOCENTE Y PROMOTORAS DE LAS INSTITUCIONES EDUCATIVAS DE EDUCACION BASICA	160604 - PAMPA HERMOSA	INSTITUCION EDUCATIVA	Muy Alta	2020	FISICO	29.00	29.00	29.00	29.00	29.00	29.00	29.00	29.00	29.00	29.00	29.00	29.00	29.00
						COSTEO S/	368,229.00	368,229.00	368,229.00	368,229.00	368,229.00	368,229.00	368,229.00	368,229.00	368,229.00	368,229.00	368,229.00	368,231.00	4,418,750.00
					2021	FISICO	29.00	29.00	29.00	29.00	29.00	29.00	29.00	29.00	29.00	29.00	29.00	29.00	29.00
						COSTEO S/	368,229.00	368,229.00	368,229.00	368,229.00	368,229.00	368,229.00	368,229.00	368,229.00	368,229.00	368,229.00	368,229.00	368,231.00	4,418,750.00

	REGULAR-EDUCACION PRIMARIA-PAMPA HERMOSA				2022	FISICO	29.00	29.00	29.00	29.00	29.00	29.00	29.00	29.00	29.00	29.00	29.00	29.00	29.00
						COSTEO S/	368,229.00	368,229.00	368,229.00	368,229.00	368,229.00	368,229.00	368,229.00	368,229.00	368,229.00	368,229.00	368,229.00	368,231.00	4,418,750.00
AOI00086900014	CONTRATACION OPORTUNA Y PAGO DEL PERSONAL DOCENTE Y PROMOTORAS DE LAS INSTITUCIONES EDUCATIVAS DE EDUCACION BASICA REGULAR-EDUCACION PRIMARIA SARAYACU	160605 - SARAYACU	INSTITUCION EDUCATIVA	Muy Alta	2020	FISICO	58.00	58.00	58.00	58.00	58.00	58.00	58.00	58.00	58.00	58.00	58.00	58.00	58.00
						COSTEO S/	530,584.00	530,584.00	530,584.00	530,584.00	530,584.00	530,584.00	530,584.00	530,584.00	530,584.00	530,584.00	530,584.00	530,586.00	6,367,010.00
					2021	FISICO	58.00	58.00	58.00	58.00	58.00	58.00	58.00	58.00	58.00	58.00	58.00	58.00	58.00
						COSTEO S/	530,584.00	530,584.00	530,584.00	530,584.00	530,584.00	530,584.00	530,584.00	530,584.00	530,584.00	530,584.00	530,584.00	530,586.00	6,367,010.00
					2022	FISICO	58.00	58.00	58.00	58.00	58.00	58.00	58.00	58.00	58.00	58.00	58.00	58.00	58.00
						COSTEO S/	530,584.00	530,584.00	530,584.00	530,584.00	530,584.00	530,584.00	530,584.00	530,584.00	530,584.00	530,584.00	530,584.00	530,586.00	6,367,010.00
AOI00086900015	CONTRATACION OPORTUNA Y PAGO DEL PERSONAL DOCENTE Y PROMOTORAS DE LAS INSTITUCIONES EDUCATIVAS DE EDUCACION BASICA REGULAR-EDUCACION PRIMARIA-VARGAS GUERRA	160606 - VARGAS GUERRA	INSTITUCION EDUCATIVA	Muy Alta	2020	FISICO	20.00	20.00	20.00	20.00	20.00	20.00	20.00	20.00	20.00	20.00	20.00	20.00	20.00
						COSTEO S/	255,911.00	255,911.00	255,911.00	255,911.00	255,911.00	255,911.00	255,911.00	255,911.00	255,911.00	255,911.00	255,911.00	255,918.00	3,070,939.00
					2021	FISICO	20.00	20.00	20.00	20.00	20.00	20.00	20.00	20.00	20.00	20.00	20.00	20.00	20.00
						COSTEO S/	255,911.00	255,911.00	255,911.00	255,911.00	255,911.00	255,911.00	255,911.00	255,911.00	255,911.00	255,911.00	255,911.00	255,918.00	3,070,939.00
					2022	FISICO	20.00	20.00	20.00	20.00	20.00	20.00	20.00	20.00	20.00	20.00	20.00	20.00	20.00
						COSTEO S/	255,911.00	255,911.00	255,911.00	255,911.00	255,911.00	255,911.00	255,911.00	255,911.00	255,911.00	255,911.00	255,911.00	255,918.00	3,070,939.00
AOI00086900016	CONTRATACION OPORTUNA Y PAGO DEL PERSONAL DOCENTE Y PROMOTORAS DE LAS INSTITUCIONES EDUCATIVAS DE EDUCACION BASICA REGULAR-EDUCACIÓN SECUNDARIA-CONTAMANA	160601 - CONTAMANA	INSTITUCION EDUCATIVA	Muy Alta	2020	FISICO	15.00	15.00	15.00	15.00	15.00	15.00	15.00	15.00	15.00	15.00	15.00	15.00	15.00
						COSTEO S/	561,073.00	561,073.00	561,073.00	561,073.00	561,073.00	561,073.00	561,073.00	561,073.00	561,073.00	561,073.00	561,073.00	561,079.00	6,732,882.00
					2021	FISICO	15.00	15.00	15.00	15.00	15.00	15.00	15.00	15.00	15.00	15.00	15.00	15.00	15.00
						COSTEO S/	561,073.00	561,073.00	561,073.00	561,073.00	561,073.00	561,073.00	561,073.00	561,073.00	561,073.00	561,073.00	561,073.00	561,079.00	6,732,882.00
					2022	FISICO	15.00	15.00	15.00	15.00	15.00	15.00	15.00	15.00	15.00	15.00	15.00	15.00	15.00
						COSTEO S/	561,073.00	561,073.00	561,073.00	561,073.00	561,073.00	561,073.00	561,073.00	561,073.00	561,073.00	561,073.00	561,073.00	561,079.00	6,732,882.00
AOI00086900017	CONTRATACION OPORTUNA Y PAGO DEL PERSONAL DOCENTE Y PROMOTORAS DE LAS INSTITUCIONES EDUCATIVAS DE EDUCACION BASICA REGULAR-EDUCACION SECUNDARIA CONTAMANA	160602 - INAHUAYA	INSTITUCION EDUCATIVA	Muy Alta	2020	FISICO	15.00	15.00	15.00	15.00	15.00	15.00	15.00	15.00	15.00	15.00	15.00	15.00	15.00
						COSTEO S/	7,975.00	7,975.00	7,975.00	7,975.00	7,975.00	7,975.00	7,975.00	7,975.00	7,975.00	7,975.00	7,975.00	7,985.00	95,710.00
					2021	FISICO	15.00	15.00	15.00	15.00	15.00	15.00	15.00	15.00	15.00	15.00	15.00	15.00	15.00
						COSTEO S/	7,975.00	7,975.00	7,975.00	7,975.00	7,975.00	7,975.00	7,975.00	7,975.00	7,975.00	7,975.00	7,975.00	7,985.00	95,710.00
					2022	FISICO	15.00	15.00	15.00	15.00	15.00	15.00	15.00	15.00	15.00	15.00	15.00	15.00	15.00
						COSTEO S/	7,975.00	7,975.00	7,975.00	7,975.00	7,975.00	7,975.00	7,975.00	7,975.00	7,975.00	7,975.00	7,975.00	7,985.00	95,710.00
AOI00086900018	CONTRATACION OPORTUNA Y PAGO DEL PERSONAL DOCENTE Y PROMOTORAS DE LAS INSTITUCIONES EDUCATIVAS DE EDUCACION BASICA REGULAR-EDUCACION SECUNDARIA INAHUAYA	160602 - INAHUAYA	INSTITUCION EDUCATIVA	Muy Alta	2020	FISICO	2.00	2.00	2.00	2.00	2.00	2.00	2.00	2.00	2.00	2.00	2.00	2.00	2.00
						COSTEO S/	52,018.00	52,018.00	52,018.00	52,018.00	52,018.00	52,018.00	52,018.00	52,018.00	52,018.00	52,018.00	52,018.00	52,018.00	624,216.00
					2021	FISICO	2.00	2.00	2.00	2.00	2.00	2.00	2.00	2.00	2.00	2.00	2.00	2.00	2.00
						COSTEO S/	52,018.00	52,018.00	52,018.00	52,018.00	52,018.00	52,018.00	52,018.00	52,018.00	52,018.00	52,018.00	52,018.00	52,018.00	624,216.00
					2022	FISICO	2.00	2.00	2.00	2.00	2.00	2.00	2.00	2.00	2.00	2.00	2.00	2.00	2.00
						COSTEO S/	52,018.00	52,018.00	52,018.00	52,018.00	52,018.00	52,018.00	52,018.00	52,018.00	52,018.00	52,018.00	52,018.00	52,018.00	624,216.00
AOI00086900019	CONTRATACION OPORTUNA Y PAGO DEL PERSONAL	160603 - PADRE MARQUEZ	INSTITUCION EDUCATIVA	Muy Alta	2020	FISICO	8.00	8.00	8.00	8.00	8.00	8.00	8.00	8.00	8.00	8.00	8.00	8.00	8.00
						COSTEO S/	195,680.00	195,680.00	195,680.00	195,680.00	195,680.00	195,680.00	195,680.00	195,680.00	195,680.00	195,680.00	195,680.00	195,686.00	2,348,166.00

	DOCENTE Y PROMOTORAS DE LAS INSTITUCIONES EDUCATIVAS DE EDUCACION BASICA REGULAR EDUCACION SECUNDARIA PADRE MARQUEZ				2021	FISICO	8.00	8.00	8.00	8.00	8.00	8.00	8.00	8.00	8.00	8.00	8.00	8.00	8.00
						COSTEO S/	195,680.00	195,680.00	195,680.00	195,680.00	195,680.00	195,680.00	195,680.00	195,680.00	195,680.00	195,680.00	195,680.00	195,686.00	2,348,166.00
					2022	FISICO	8.00	8.00	8.00	8.00	8.00	8.00	8.00	8.00	8.00	8.00	8.00	8.00	8.00
						COSTEO S/	195,680.00	195,680.00	195,680.00	195,680.00	195,680.00	195,680.00	195,680.00	195,680.00	195,680.00	195,680.00	195,680.00	195,686.00	2,348,166.00
AOI00086900020	CONTRATACION OPORTUNA Y PAGO DEL PERSONAL DOCENTE Y PROMOTORAS DE LAS INSTITUCIONES EDUCATIVAS DE EDUCACION BASICA REGULAR-EDUCACION SECUNDARIA PAMPA HERMOSA	160604 - PAMPA HERMOSA	INSTITUCION EDUCATIVA	Muy Alta	2020	FISICO	11.00	11.00	11.00	11.00	11.00	11.00	11.00	11.00	11.00	11.00	11.00	11.00	11.00
						COSTEO S/	205,085.00	205,085.00	205,085.00	205,085.00	205,085.00	205,085.00	205,085.00	205,085.00	205,085.00	205,085.00	205,085.00	205,096.00	2,461,031.00
					2021	FISICO	11.00	11.00	11.00	11.00	11.00	11.00	11.00	11.00	11.00	11.00	11.00	11.00	11.00
						COSTEO S/	205,085.00	205,085.00	205,085.00	205,085.00	205,085.00	205,085.00	205,085.00	205,085.00	205,085.00	205,085.00	205,085.00	205,096.00	2,461,031.00
					2022	FISICO	11.00	11.00	11.00	11.00	11.00	11.00	11.00	11.00	11.00	11.00	11.00	11.00	11.00
						COSTEO S/	205,085.00	205,085.00	205,085.00	205,085.00	205,085.00	205,085.00	205,085.00	205,085.00	205,085.00	205,085.00	205,085.00	205,096.00	2,461,031.00
AOI00086900021	CONTRATACION OPORTUNA Y PAGO DEL PERSONAL DOCENTE Y PROMOTORAS DE LAS INSTITUCIONES EDUCATIVAS DE EDUCACION BASICA REGULAR-EDUCACIÓN SECUNDARIA SARAYACU	160605 - SARAYACU	INSTITUCION EDUCATIVA	Muy Alta	2020	FISICO	17.00	17.00	17.00	17.00	17.00	17.00	17.00	17.00	17.00	17.00	17.00	17.00	17.00
						COSTEO S/	286,100.00	286,100.00	286,100.00	286,100.00	286,100.00	286,100.00	286,100.00	286,100.00	286,100.00	286,100.00	286,100.00	286,111.00	3,433,211.00
					2021	FISICO	17.00	17.00	17.00	17.00	17.00	17.00	17.00	17.00	17.00	17.00	17.00	17.00	17.00
						COSTEO S/	286,100.00	286,100.00	286,100.00	286,100.00	286,100.00	286,100.00	286,100.00	286,100.00	286,100.00	286,100.00	286,100.00	286,111.00	3,433,211.00
					2022	FISICO	17.00	17.00	17.00	17.00	17.00	17.00	17.00	17.00	17.00	17.00	17.00	17.00	17.00
						COSTEO S/	286,100.00	286,100.00	286,100.00	286,100.00	286,100.00	286,100.00	286,100.00	286,100.00	286,100.00	286,100.00	286,100.00	286,111.00	3,433,211.00
AOI00086900022	CONTRATACION OPORTUNA Y PAGO DEL PERSONAL DOCENTE Y PROMOTORAS DE LAS INSTITUCIONES EDUCATIVAS DE EDUCACION BASICA REGULAR-EDUCACION SECUNDARIA VARGAS GUERRA	160606 - VARGAS GUERRA	INSTITUCION EDUCATIVA	Muy Alta	2020	FISICO	4.00	4.00	4.00	4.00	4.00	4.00	4.00	4.00	4.00	4.00	4.00	4.00	4.00
						COSTEO S/	137,453.00	137,453.00	137,453.00	137,453.00	137,453.00	137,453.00	137,453.00	137,453.00	137,453.00	137,453.00	137,453.00	137,458.00	1,649,441.00
					2021	FISICO	4.00	4.00	4.00	4.00	4.00	4.00	4.00	4.00	4.00	4.00	4.00	4.00	4.00
						COSTEO S/	137,453.00	137,453.00	137,453.00	137,453.00	137,453.00	137,453.00	137,453.00	137,453.00	137,453.00	137,453.00	137,453.00	137,458.00	1,649,441.00
					2022	FISICO	4.00	4.00	4.00	4.00	4.00	4.00	4.00	4.00	4.00	4.00	4.00	4.00	4.00
						COSTEO S/	137,453.00	137,453.00	137,453.00	137,453.00	137,453.00	137,453.00	137,453.00	137,453.00	137,453.00	137,453.00	137,453.00	137,458.00	1,649,441.00
AOI00086900024	CONTRATACION OPORTUNA Y PAGO DEL PERSONAL ADMINISTRATIVO Y DE APOYO DE LAS INSTITUCIONES EDUCATIVAS DE EDUCACION BASICA REGULAR-EDUCACION SECUNDARIA MULTIDISTRITAL	160600 -	INSTITUCION EDUCATIVA	Muy Alta	2020	FISICO	1.00	1.00	1.00	1.00	1.00	1.00	1.00	1.00	1.00	1.00	1.00	1.00	1.00
						COSTEO S/	23,033.00	23,033.00	23,033.00	23,033.00	23,033.00	23,033.00	23,033.00	23,033.00	23,033.00	23,033.00	23,033.00	23,037.00	276,400.00
					2021	FISICO	1.00	1.00	1.00	1.00	1.00	1.00	1.00	1.00	1.00	1.00	1.00	1.00	1.00
						COSTEO S/	23,033.00	23,033.00	23,033.00	23,033.00	23,033.00	23,033.00	23,033.00	23,033.00	23,033.00	23,033.00	23,033.00	23,037.00	276,400.00
					2022	FISICO	1.00	1.00	1.00	1.00	1.00	1.00	1.00	1.00	1.00	1.00	1.00	1.00	1.00
						COSTEO S/	23,033.00	23,033.00	23,033.00	23,033.00	23,033.00	23,033.00	23,033.00	23,033.00	23,033.00	23,033.00	23,033.00	23,037.00	276,400.00
AOI00086900062	CONTRATACION OPORTUNA Y PAGO DE PERSONAL DOCENTE-EDUCACIÓN SUPERIOR PEDAGOGICA	160601 - CONTAMANA	INSTITUCION EDUCATIVA	Muy Alta	2020	FISICO	1.00	1.00	1.00	1.00	1.00	1.00	1.00	1.00	1.00	1.00	1.00	1.00	1.00
						COSTEO S/	69,930.00	69,930.00	69,930.00	69,930.00	69,930.00	69,930.00	69,930.00	69,930.00	69,930.00	69,930.00	69,930.00	69,930.00	839,160.00
					2021	FISICO	1.00	1.00	1.00	1.00	1.00	1.00	1.00	1.00	1.00	1.00	1.00	1.00	1.00
						COSTEO S/	69,930.00	69,930.00	69,930.00	69,930.00	69,930.00	69,930.00	69,930.00	69,930.00	69,930.00	69,930.00	69,930.00	69,930.00	839,160.00
					2022	FISICO	1.00	1.00	1.00	1.00	1.00	1.00	1.00	1.00	1.00	1.00	1.00	1.00	1.00
						COSTEO S/	69,930.00	69,930.00	69,930.00	69,930.00	69,930.00	69,930.00	69,930.00	69,930.00	69,930.00	69,930.00	69,930.00	69,930.00	839,160.00

AOI00086900063	CONTRATACION OPORTUNA Y PAGO DE PERSONAL ADMINISTRATIVO Y DE APOYO-EDUCACION SUPERIOR PEDAGOGICO	160600 -	INSTITUCION EDUCATIVA	Muy Alta	2020	FISICO	1.00	1.00	1.00	1.00	1.00	1.00	1.00	1.00	1.00	1.00	1.00	1.00	12.00
						COSTEO S/	3,658.00	3,658.00	3,658.00	3,658.00	3,658.00	3,658.00	3,658.00	3,658.00	3,658.00	3,658.00	3,658.00	3,667.00	43,905.00
					2021	FISICO	1.00	1.00	1.00	1.00	1.00	1.00	1.00	1.00	1.00	1.00	1.00	1.00	12.00
						COSTEO S/	3,658.00	3,658.00	3,658.00	3,658.00	3,658.00	3,658.00	3,658.00	3,658.00	3,658.00	3,658.00	3,658.00	3,667.00	43,905.00
					2022	FISICO	1.00	1.00	1.00	1.00	1.00	1.00	1.00	1.00	1.00	1.00	1.00	1.00	12.00
						COSTEO S/	3,658.00	3,658.00	3,658.00	3,658.00	3,658.00	3,658.00	3,658.00	3,658.00	3,658.00	3,658.00	3,658.00	3,667.00	43,905.00
AOI00086900070	DESARROLLO DE LA EDUCACION LABORAL Y TECNICA-FORMACION OCUPACIONAL	160601 - CONTAMANA	HORAS LECTIVAS	Muy Alta	2020	FISICO	0.00	0.00	1,100.00	1,100.00	1,100.00	1,100.00	1,100.00	1,100.00	1,100.00	1,100.00	1,100.00	1,100.00	11,000.00
						COSTEO S/	29,412.00	29,412.00	29,412.00	29,412.00	29,412.00	29,412.00	29,412.00	29,412.00	29,412.00	29,412.00	29,412.00	29,412.00	352,944.00
					2021	FISICO	0.00	0.00	1,100.00	1,100.00	1,100.00	1,100.00	1,100.00	1,100.00	1,100.00	1,100.00	1,100.00	1,100.00	11,000.00
						COSTEO S/	29,412.00	29,412.00	29,412.00	29,412.00	29,412.00	29,412.00	29,412.00	29,412.00	29,412.00	29,412.00	29,412.00	29,412.00	352,944.00
					2022	FISICO	0.00	0.00	1,100.00	1,100.00	1,100.00	1,100.00	1,100.00	1,100.00	1,100.00	1,100.00	1,100.00	1,100.00	11,000.00
						COSTEO S/	29,412.00	29,412.00	29,412.00	29,412.00	29,412.00	29,412.00	29,412.00	29,412.00	29,412.00	29,412.00	29,412.00	29,412.00	352,944.00
AOI00086900072	DESARROLLO DE LA EDUCACION LABORAL Y TECNICA-FORMACION TECNICA SARAYACU	160605 - SARAYACU	HORAS LECTIVAS	Muy Alta	2020	FISICO	0.00	0.00	1,210.00	1,210.00	1,210.00	1,210.00	1,210.00	1,210.00	1,210.00	1,210.00	1,210.00	1,210.00	12,100.00
						COSTEO S/	6,470.00	6,470.00	6,470.00	6,470.00	6,470.00	6,470.00	6,470.00	6,470.00	6,470.00	6,470.00	6,470.00	6,477.00	77,647.00
					2021	FISICO	0.00	0.00	1,210.00	1,210.00	1,210.00	1,210.00	1,210.00	1,210.00	1,210.00	1,210.00	1,210.00	1,210.00	12,100.00
						COSTEO S/	6,470.00	6,470.00	6,470.00	6,470.00	6,470.00	6,470.00	6,470.00	6,470.00	6,470.00	6,470.00	6,470.00	6,477.00	77,647.00
					2022	FISICO	0.00	0.00	1,210.00	1,210.00	1,210.00	1,210.00	1,210.00	1,210.00	1,210.00	1,210.00	1,210.00	1,210.00	12,100.00
						COSTEO S/	6,470.00	6,470.00	6,470.00	6,470.00	6,470.00	6,470.00	6,470.00	6,470.00	6,470.00	6,470.00	6,470.00	6,477.00	77,647.00
AOI00086900073	DESARROLLO DE LA EDUCACION LABORAL Y TECNICA-FORMACION TECNICA VARGAS GUERRA	160606 - VARGAS GUERRA	HORAS LECTIVAS	Muy Alta	2020	FISICO	0.00	0.00	550.00	550.00	550.00	550.00	550.00	550.00	550.00	550.00	550.00	550.00	5,500.00
						COSTEO S/	21,272.00	21,272.00	21,272.00	21,272.00	21,272.00	21,272.00	21,272.00	21,272.00	21,272.00	21,272.00	21,272.00	21,273.00	255,265.00
					2021	FISICO	0.00	0.00	550.00	550.00	550.00	550.00	550.00	550.00	550.00	550.00	550.00	550.00	5,500.00
						COSTEO S/	21,272.00	21,272.00	21,272.00	21,272.00	21,272.00	21,272.00	21,272.00	21,272.00	21,272.00	21,272.00	21,272.00	21,273.00	255,265.00
					2022	FISICO	0.00	0.00	550.00	550.00	550.00	550.00	550.00	550.00	550.00	550.00	550.00	550.00	5,500.00
						COSTEO S/	21,272.00	21,272.00	21,272.00	21,272.00	21,272.00	21,272.00	21,272.00	21,272.00	21,272.00	21,272.00	21,272.00	21,273.00	255,265.00
AOI00086900074	DESARROLLO DE LA EDUCACION TECNICA-EDUCACION SUPERIOR TEGNOLOGICA	160601 - CONTAMANA	HORAS LECTIVAS	Muy Alta	2020	FISICO	0.00	0.00	54.00	54.00	54.00	54.00	54.00	54.00	54.00	54.00	54.00	54.00	540.00
						COSTEO S/	103,431.00	103,431.00	103,431.00	103,431.00	103,431.00	103,431.00	103,431.00	103,431.00	103,431.00	103,431.00	103,431.00	103,433.00	1,241,174.00
					2021	FISICO	0.00	0.00	54.00	54.00	54.00	54.00	54.00	54.00	54.00	54.00	54.00	54.00	540.00
						COSTEO S/	103,431.00	103,431.00	103,431.00	103,431.00	103,431.00	103,431.00	103,431.00	103,431.00	103,431.00	103,431.00	103,431.00	103,433.00	1,241,174.00
					2022	FISICO	0.00	0.00	54.00	54.00	54.00	54.00	54.00	54.00	54.00	54.00	54.00	54.00	540.00
						COSTEO S/	103,431.00	103,431.00	103,431.00	103,431.00	103,431.00	103,431.00	103,431.00	103,431.00	103,431.00	103,431.00	103,431.00	103,433.00	1,241,174.00
AOI00086900076	DESARROLLO DEL CICLO AVANZADO DE LA EDUCACION BASICA ALTERNATIVA-EDUCACION SECUNDARIA DE ADULTOS-CONTAMANA	160601 - CONTAMANA	HORAS LECTIVAS	Muy Alta	2020	FISICO	0.00	0.00	95.00	95.00	95.00	95.00	95.00	95.00	95.00	95.00	95.00	95.00	950.00
						COSTEO S/	56,934.00	56,934.00	56,934.00	56,934.00	56,934.00	56,934.00	56,934.00	56,934.00	56,934.00	56,934.00	56,934.00	56,940.00	683,214.00
					2021	FISICO	0.00	0.00	95.00	95.00	95.00	95.00	95.00	95.00	95.00	95.00	95.00	95.00	950.00
						COSTEO S/	56,934.00	56,934.00	56,934.00	56,934.00	56,934.00	56,934.00	56,934.00	56,934.00	56,934.00	56,934.00	56,934.00	56,940.00	683,214.00
					2022	FISICO	0.00	0.00	95.00	95.00	95.00	95.00	95.00	95.00	95.00	95.00	95.00	95.00	950.00

						COSTEO S/	56,934.00	56,934.00	56,934.00	56,934.00	56,934.00	56,934.00	56,934.00	56,934.00	56,934.00	56,934.00	56,934.00	56,940.00	683,214.00
AOI00086900077	DESARROLLO DEL CICLO AVANZADO DE LA EDUCACION BASICA ALTERNATIVA-SECUNDARIA DE ADULTOS SARAYACU	160605 - SARAYACU	HORAS LECTIVAS	Muy Alta	2020	FISICO	0.00	0.00	95.00	95.00	95.00	95.00	95.00	95.00	95.00	95.00	95.00	95.00	950.00
						COSTEO S/	9,101.00	9,101.00	9,101.00	9,101.00	9,101.00	9,101.00	9,101.00	9,101.00	9,101.00	9,101.00	9,101.00	9,111.00	109,222.00
					2021	FISICO	0.00	0.00	95.00	95.00	95.00	95.00	95.00	95.00	95.00	95.00	95.00	95.00	950.00
						COSTEO S/	9,101.00	9,101.00	9,101.00	9,101.00	9,101.00	9,101.00	9,101.00	9,101.00	9,101.00	9,101.00	9,101.00	9,111.00	109,222.00
					2022	FISICO	0.00	0.00	95.00	95.00	95.00	95.00	95.00	95.00	95.00	95.00	95.00	95.00	950.00
						COSTEO S/	9,101.00	9,101.00	9,101.00	9,101.00	9,101.00	9,101.00	9,101.00	9,101.00	9,101.00	9,101.00	9,101.00	9,111.00	109,222.00
AOI00086900078	DESARROLLO DEL CICLO AVANZADO DE LA EDUCACION BASICA ALTERNATIVA-SECUNDARIA DE ADULTOS VARGAS GUERRA	160606 - VARGAS GUERRA	HORAS LECTIVAS	Muy Alta	2020	FISICO	0.00	0.00	95.00	95.00	95.00	95.00	95.00	95.00	95.00	95.00	95.00	95.00	950.00
						COSTEO S/	9,359.00	9,359.00	9,359.00	9,359.00	9,359.00	9,359.00	9,359.00	9,359.00	9,359.00	9,359.00	9,359.00	9,361.00	112,310.00
					2021	FISICO	0.00	0.00	95.00	95.00	95.00	95.00	95.00	95.00	95.00	95.00	95.00	95.00	950.00
						COSTEO S/	9,359.00	9,359.00	9,359.00	9,359.00	9,359.00	9,359.00	9,359.00	9,359.00	9,359.00	9,359.00	9,359.00	9,361.00	112,310.00
					2022	FISICO	0.00	0.00	95.00	95.00	95.00	95.00	95.00	95.00	95.00	95.00	95.00	95.00	950.00
						COSTEO S/	9,359.00	9,359.00	9,359.00	9,359.00	9,359.00	9,359.00	9,359.00	9,359.00	9,359.00	9,359.00	9,359.00	9,361.00	112,310.00
AOI00086900079	DESARROLLO DEL CICLO INTERMEDIO DE LA EDUCACION BASICA ALTERNATIVA-EDUCACION PRIMARIA DE ADULTOS VARGAS GUERRA	160606 - VARGAS GUERRA	HORAS LECTIVAS	Muy Alta	2020	FISICO	0.00	0.00	95.00	95.00	95.00	95.00	95.00	95.00	95.00	95.00	95.00	95.00	950.00
						COSTEO S/	2,896.00	2,896.00	2,896.00	2,896.00	2,896.00	2,896.00	2,896.00	2,896.00	2,896.00	2,896.00	2,896.00	2,903.00	34,759.00
					2021	FISICO	0.00	0.00	95.00	95.00	95.00	95.00	95.00	95.00	95.00	95.00	95.00	95.00	950.00
						COSTEO S/	2,896.00	2,896.00	2,896.00	2,896.00	2,896.00	2,896.00	2,896.00	2,896.00	2,896.00	2,896.00	2,896.00	2,903.00	34,759.00
					2022	FISICO	0.00	0.00	95.00	95.00	95.00	95.00	95.00	95.00	95.00	95.00	95.00	95.00	950.00
						COSTEO S/	2,896.00	2,896.00	2,896.00	2,896.00	2,896.00	2,896.00	2,896.00	2,896.00	2,896.00	2,896.00	2,896.00	2,903.00	34,759.00

AEI.03.04 - Docentes con competencias diferenciadas para los estudiantes.

CODIGO	ACTIVIDAD OPERATIVA	UBIGEO	U.M.	PRIORIDAD	PERIODO MULTIANUAL	PROGRAMACION MENSUAL													TOTAL ANUAL
						META	01	02	03	04	05	06	07	08	09	10	11	12	
AOI00086900029	GESTION DEL CURRICULO-IMPLEMENTACION DEL CURRICULO EN EDUCACION INICIAL	160600 -	DOCENTE	Muy Alta	2020	FISICO	1.00	1.00	1.00	1.00	1.00	0.00	1.00	1.00	1.00	1.00	1.00	1.00	1.00
						COSTEO S/	588.00	588.00	588.00	588.00	588.00	588.00	588.00	588.00	588.00	588.00	588.00	588.00	7,056.00
					2021	FISICO	1.00	1.00	1.00	1.00	1.00	0.00	1.00	1.00	1.00	1.00	1.00	1.00	1.00
						COSTEO S/	588.00	588.00	588.00	588.00	588.00	588.00	588.00	588.00	588.00	588.00	588.00	588.00	7,056.00
					2022	FISICO	1.00	1.00	1.00	1.00	1.00	0.00	1.00	1.00	1.00	1.00	1.00	1.00	1.00
						COSTEO S/	588.00	588.00	588.00	588.00	588.00	588.00	588.00	588.00	588.00	588.00	588.00	588.00	7,056.00
AOI00086900030	GESTION DEL CURRICULO-IMPLEMENTACION DEL CURRICULO EN EDUCACION PRIMARIA	160600 -	DOCENTE	Muy Alta	2020	FISICO	1.00	1.00	1.00	1.00	1.00	1.00	1.00	1.00	1.00	1.00	1.00	1.00	1.00
						COSTEO S/	3,756.00	3,756.00	3,756.00	3,756.00	3,756.00	3,756.00	3,756.00	3,756.00	3,756.00	3,756.00	3,756.00	3,756.00	45,072.00
					2021	FISICO	1.00	1.00	1.00	1.00	1.00	1.00	1.00	1.00	1.00	1.00	1.00	1.00	1.00
						COSTEO S/	3,756.00	3,756.00	3,756.00	3,756.00	3,756.00	3,756.00	3,756.00	3,756.00	3,756.00	3,756.00	3,756.00	3,756.00	45,072.00
					2022	FISICO	1.00	1.00	1.00	1.00	1.00	1.00	1.00	1.00	1.00	1.00	1.00	1.00	1.00
						COSTEO S/	3,756.00	3,756.00	3,756.00	3,756.00	3,756.00	3,756.00	3,756.00	3,756.00	3,756.00	3,756.00	3,756.00	3,756.00	45,072.00

OEI.06 - Mejorar el acceso a servicios sociales para personas en situación de vulnerabilidad.

AEI.06.02 - Programa de atención de condiciones primarias y secundarias; oportuno; para las personas con discapacidad.

CODIGO	ACTIVIDAD OPERATIVA	UBIGEO	U.M.	PRIORIDAD	PERIODO MULTIANUAL	PROGRAMACION MENSUAL													TOTAL ANUAL
						META	01	02	03	04	05	06	07	08	09	10	11	12	
AOI00086900049	GESTIÓN DEL PROGRAMA-EDUCACIÓN BÁSICA ESPECIAL	160600 -	ACCION	Muy Alta	2020	FISICO	0.00	0.00	1.00	0.00	0.00	0.00	0.00	0.00	0.00	0.00	0.00	0.00	1.00
						COSTEO S/	0.00	0.00	63.00	0.00	0.00	0.00	0.00	0.00	0.00	0.00	0.00	0.00	63.00
					2021	FISICO	0.00	0.00	1.00	0.00	0.00	0.00	0.00	0.00	0.00	0.00	0.00	0.00	1.00
						COSTEO S/	0.00	0.00	63.00	0.00	0.00	0.00	0.00	0.00	0.00	0.00	0.00	0.00	63.00
					2022	FISICO	0.00	0.00	1.00	0.00	0.00	0.00	0.00	0.00	0.00	0.00	0.00	0.00	1.00
						COSTEO S/	0.00	0.00	63.00	0.00	0.00	0.00	0.00	0.00	0.00	0.00	0.00	0.00	63.00
AOI00086900054	CONTRATACION OPORTUNA Y PAGO DE PERSONAL PARA ATENCION DE PROGRAMAS DE INTERVENCION TEMPRANA-EDUCACION ESPECIAL CAS MULTIDISTRITAL	160600 -	PERSONA	Muy Alta	2020	FISICO	0.00	0.00	8.00	8.00	8.00	8.00	8.00	8.00	8.00	8.00	8.00	14.00	86.00
						COSTEO S/	0.00	0.00	1,537.00	1,537.00	1,537.00	1,537.00	1,537.00	1,537.00	1,537.00	1,537.00	1,537.00	1,542.00	15,375.00
					2021	FISICO	0.00	0.00	8.00	8.00	8.00	8.00	8.00	8.00	8.00	8.00	8.00	14.00	86.00
						COSTEO S/	0.00	0.00	1,614.00	1,614.00	1,614.00	1,614.00	1,614.00	1,614.00	1,614.00	1,614.00	1,614.00	1,617.00	16,143.00
					2022	FISICO	0.00	0.00	8.00	8.00	8.00	8.00	8.00	8.00	8.00	8.00	8.00	14.00	86.00
						COSTEO S/	0.00	0.00	1,695.00	1,695.00	1,695.00	1,695.00	1,695.00	1,695.00	1,695.00	1,695.00	1,695.00	1,696.00	16,951.00
AOI00086900055	CONTRATACION OPORTUNA Y PAGO DE PERSONAL EN INSTITUCIONES EDUCATIVAS INCLUSIVAS, CENTROS DE EDUCACION BASICA ESPECIAL Y CENTROS DE RECURSOS-EDUCACION BASICA ESPECIAL-CONTAMANA	160601 - CONTAMANA	PERSONA	Muy Alta	2020	FISICO	13.00	13.00	13.00	13.00	13.00	13.00	13.00	13.00	13.00	13.00	13.00	13.00	13.00
						COSTEO S/	48,183.00	48,183.00	48,183.00	48,183.00	48,183.00	48,183.00	48,183.00	48,183.00	48,183.00	48,183.00	48,183.00	48,192.00	578,205.00
					2021	FISICO	13.00	13.00	13.00	13.00	13.00	13.00	13.00	13.00	13.00	13.00	13.00	13.00	13.00
						COSTEO S/	48,183.00	48,183.00	48,183.00	48,183.00	48,183.00	48,183.00	48,183.00	48,183.00	48,183.00	48,183.00	48,183.00	48,192.00	578,205.00
					2022	FISICO	13.00	13.00	13.00	13.00	13.00	13.00	13.00	13.00	13.00	13.00	13.00	13.00	13.00
						COSTEO S/	48,183.00	48,183.00	48,183.00	48,183.00	48,183.00	48,183.00	48,183.00	48,183.00	48,183.00	48,183.00	48,183.00	48,192.00	578,205.00
AOI00086900056	CONTRATACION OPORTUNA Y PAGO DE PERSONAL EN INSTITUCIONES EDUCATIVAS INCLUSIVAS, CENTROS DE EDUCACION BASICA ESPECIAL Y CENTROS DE RECURSOS-EDUCACION ESPECIAL MULTIDISTRITAL	160600 -	PERSONA	Muy Alta	2020	FISICO	0.00	0.00	13.00	13.00	13.00	13.00	13.00	13.00	13.00	13.00	13.00	13.00	13.00
						COSTEO S/	0.00	0.00	1,537.00	1,537.00	1,537.00	1,537.00	1,537.00	1,537.00	1,537.00	1,537.00	1,537.00	1,542.00	15,375.00
					2021	FISICO	0.00	0.00	13.00	13.00	13.00	13.00	13.00	13.00	13.00	13.00	13.00	13.00	13.00
						COSTEO S/	0.00	0.00	1,537.00	1,537.00	1,537.00	1,537.00	1,537.00	1,537.00	1,537.00	1,537.00	1,537.00	1,542.00	15,375.00
					2022	FISICO	0.00	0.00	13.00	13.00	13.00	13.00	13.00	13.00	13.00	13.00	13.00	13.00	13.00
						COSTEO S/	0.00	0.00	1,537.00	1,537.00	1,537.00	1,537.00	1,537.00	1,537.00	1,537.00	1,537.00	1,537.00	1,542.00	15,375.00
AOI00086900059	ASISTENCIA A FAMILIAS DE ESTUDIANTES DE INSTITUCIONES EDUCATIVAS INCLUSIVAS PARA PARTICIPACION EN PROCESO EDUCATIVO-EDUCACION BASICA ESPECIAL MULTIDISTRITAL	160600 -	FAMILIA	Muy Alta	2020	FISICO	0.00	0.00	1.00	0.00	0.00	0.00	0.00	0.00	0.00	0.00	0.00	0.00	1.00
						COSTEO S/	0.00	0.00	63.00	0.00	0.00	0.00	0.00	0.00	0.00	0.00	0.00	0.00	63.00
					2021	FISICO	0.00	0.00	1.00	0.00	0.00	0.00	0.00	0.00	0.00	0.00	0.00	0.00	1.00
						COSTEO S/	0.00	0.00	63.00	0.00	0.00	0.00	0.00	0.00	0.00	0.00	0.00	0.00	63.00
					2022	FISICO	0.00	0.00	1.00	0.00	0.00	0.00	0.00	0.00	0.00	0.00	0.00	0.00	1.00
						COSTEO S/	0.00	0.00	63.00	0.00	0.00	0.00	0.00	0.00	0.00	0.00	0.00	0.00	63.00

AOI00086900060	ASISTENCIA A FAMILIAS DE ESTUDIANTES DE CENTROS DE EDUCACION BASICA ESPECIAL PARA PARTICIPACION EN PROCESO EDUCATIVO-EDUCACION BASICA ESPECIAL CONTAMANA	160601 - CONTAMANA	FAMILIA	Muy Alta	2020	FISICO	0.00	0.00	9.00	0.00	0.00	9.00	0.00	0.00	10.00	0.00	0.00	0.00	28.00
						COSTEO S/	0.00	0.00	706.00	0.00	0.00	706.00	0.00	0.00	706.00	0.00	0.00	0.00	2,118.00
					2021	FISICO	0.00	0.00	9.00	0.00	0.00	9.00	0.00	0.00	10.00	0.00	0.00	0.00	28.00
						COSTEO S/	0.00	0.00	706.00	0.00	0.00	706.00	0.00	0.00	706.00	0.00	0.00	0.00	2,118.00
					2022	FISICO	0.00	0.00	9.00	0.00	0.00	9.00	0.00	0.00	10.00	0.00	0.00	0.00	28.00
						COSTEO S/	0.00	0.00	706.00	0.00	0.00	706.00	0.00	0.00	706.00	0.00	0.00	0.00	2,118.00
AOI00086900061	ASISTENCIA A FAMILIAS DE ESTUDIANTES DE LOS PROGRAMAS DE INTERVENCION TEMPRANA PARA PARTICIPACION EN EL PROCESO EDUCATIVO-EDUCACION ESPECIAL CONTAMANA	160601 - CONTAMANA	FAMILIA	Muy Alta	2020	FISICO	0.00	0.00	15.00	0.00	0.00	15.00	0.00	0.00	15.00	0.00	0.00	0.00	15.00
						COSTEO S/	0.00	0.00	296.00	0.00	0.00	296.00	0.00	0.00	298.00	0.00	0.00	0.00	890.00
					2021	FISICO	0.00	0.00	15.00	0.00	0.00	15.00	0.00	0.00	15.00	0.00	0.00	0.00	15.00
						COSTEO S/	0.00	0.00	296.00	0.00	0.00	296.00	0.00	0.00	298.00	0.00	0.00	0.00	890.00
					2022	FISICO	0.00	0.00	15.00	0.00	0.00	15.00	0.00	0.00	15.00	0.00	0.00	0.00	15.00
						COSTEO S/	0.00	0.00	296.00	0.00	0.00	296.00	0.00	0.00	298.00	0.00	0.00	0.00	890.00

OEI.07 - Modernizar la gestión pública regional.

AEI.07.02 - Fortalecimiento de capacidades; oportuno; a los servidores públicos del Gobierno Regional.

CODIGO	ACTIVIDAD OPERATIVA	UBIGEO	U.M.	PRIORIDAD	PERIODO MULTIANUAL	PROGRAMACION MENSUAL													TOTAL ANUAL
						META	01	02	03	04	05	06	07	08	09	10	11	12	
AOI00086900097	GESTION ADMINISTRATIVA-ADQUISICION DE BIENES Y SERVICIOS-JEFATURA AREA DE GESTION PEDAGOGICA	160601 - CONTAMANA	ACCION	Muy Alta	2020	FISICO	1.00	1.00	1.00	1.00	1.00	1.00	1.00	1.00	1.00	1.00	1.00	1.00	12.00
						COSTEO S/	40,393.00	20,197.00	40,393.00	20,197.00	20,197.00	20,197.00	40,393.00	20,197.00	40,393.00	20,197.00	40,393.00	20,197.00	343,344.00
					2021	FISICO	1.00	1.00	1.00	1.00	1.00	1.00	1.00	1.00	1.00	1.00	1.00	1.00	12.00
						COSTEO S/	40,393.00	20,197.00	40,393.00	20,197.00	20,197.00	20,197.00	40,393.00	20,197.00	40,393.00	20,197.00	40,393.00	20,197.00	343,344.00
					2022	FISICO	1.00	1.00	1.00	1.00	1.00	1.00	1.00	1.00	1.00	1.00	1.00	1.00	12.00
						COSTEO S/	40,393.00	20,197.00	40,393.00	20,197.00	20,197.00	20,197.00	40,393.00	20,197.00	40,393.00	20,197.00	40,393.00	20,197.00	343,344.00
AOI00086900102	GESTION ADMINISTRATIVA-ADQUISICION DE BIENES Y SERVICIOS-RDR-JEFATURA AREA DE GESTION PEDAGOGICA	160601 - CONTAMANA	ACCION	Muy Alta	2020	FISICO	1.00	1.00	1.00	1.00	1.00	1.00	1.00	1.00	1.00	1.00	1.00	1.00	12.00
						COSTEO S/	977.00	977.00	977.00	977.00	977.00	977.00	977.00	977.00	977.00	977.00	977.00	977.00	11,724.00
					2021	FISICO	1.00	1.00	1.00	1.00	1.00	1.00	1.00	1.00	1.00	1.00	1.00	1.00	12.00
						COSTEO S/	977.00	977.00	977.00	977.00	977.00	977.00	977.00	977.00	977.00	977.00	977.00	977.00	11,724.00
					2022	FISICO	1.00	1.00	1.00	1.00	1.00	1.00	1.00	1.00	1.00	1.00	1.00	1.00	12.00
						COSTEO S/	977.00	977.00	977.00	977.00	977.00	977.00	977.00	977.00	977.00	977.00	977.00	977.00	11,724.00

OEI.10 - Mejorar la gestión del riesgo de desastres en el departamento.

AEI.10.04 - Formación en la gestión del riesgo de desastres y adaptación al cambio climático; de manera oportuna; a las instituciones públicas.

CODIGO	ACTIVIDAD OPERATIVA	UBIGEO	U.M.	PRIORIDAD	PERIODO MULTIANUAL	PROGRAMACION MENSUAL													TOTAL ANUAL
						META	01	02	03	04	05	06	07	08	09	10	11	12	
AOI00086900001	FORMACION Y CAPACITACION EN MATERIA DE GESTION DE RIESGO DE DESASTRES Y ADAPTACION AL CAMBIO CLIMATICO	160601 - CONTAMANA	PERSONA	Muy Alta	2020	FISICO	0.00	0.00	45.00	0.00	0.00	45.00	0.00	0.00	45.00	0.00	46.00	0.00	181.00
						COSTEO S/	0.00	0.00	18,818.00	0.00	0.00	18,818.00	0.00	0.00	18,818.00	0.00	18,821.00	0.00	75,275.00
					2021	FISICO	0.00	0.00	45.00	0.00	0.00	45.00	0.00	0.00	45.00	0.00	46.00	0.00	181.00
						COSTEO S/	0.00	0.00	18,818.00	0.00	0.00	18,818.00	0.00	0.00	18,818.00	0.00	18,821.00	0.00	75,275.00
					2022	FISICO	0.00	0.00	45.00	0.00	0.00	45.00	0.00	0.00	45.00	0.00	46.00	0.00	181.00
						COSTEO S/	0.00	0.00	18,818.00	0.00	0.00	18,818.00	0.00	0.00	18,818.00	0.00	18,821.00	0.00	75,275.00

COSTEO TOTAL AÑO 2020 S/	72,555,004.00
COSTEO TOTAL AÑO 2021 S/	72,661,193.00
COSTEO TOTAL AÑO 2022 S/	72,772,713.00

U.M. = Unidad de Medida

FIRMA

303-1125:

REGIÓN LORETO-EDUCACIÓN MARISCAL RAMÓN CASTILLA

Anexo B-4
PLAN OPERATIVO INSTITUCIONAL MULTIANUAL CON PROGRAMACIÓN FÍSICA Y COSTEO
Año : 2020 - 2022

Periodo POI Multianual	2020 - 2022
Nivel de Gobierno	R - GOBIERNOS REGIONALES
Sector	99 - GOBIERNOS REGIONALES
Pliego	453 - GOBIERNO REGIONAL DEL DEPARTAMENTO DE LORETO
Unidad Ejecutora	001125 - REGION LORETO-EDUCACION MARISCAL RAMON CASTILLA

CENTRO DE COSTO: 04.01 - ÁREA DE GESTIÓN ADMINISTRATIVA - DESPACHO

OEI.01 - Contribuir al acceso de los servicios de protección para niñas; niños y adolescentes.

AEI.01.01 - Programa de prevención y atención; eficiente; para niñas; niños y adolescentes en situación de desprotección.

CODIGO	ACTIVIDAD OPERATIVA	UBIGEO	U.M.	PRIORIDAD	PERIODO MULTIANUAL	PROGRAMACION MENSUAL													TOTAL ANUAL
						META	01	02	03	04	05	06	07	08	09	10	11	12	
AOI00112500067	ALIMENTACION ESCOLAR	160401 - RAMON CASTILLA	RACION	Muy Alta	2020	FISICO	8,250.00	8,250.00	8,250.00	8,250.00	8,250.00	8,250.00	8,250.00	8,250.00	8,250.00	8,250.00	8,250.00	8,250.00	99,000.00
						COSTEO S/	73,960.42	73,960.42	73,960.42	73,960.42	73,960.42	73,960.42	73,960.42	73,960.42	73,960.42	73,960.42	73,960.42	73,960.38	887,525.00
					2021	FISICO	8,250.00	8,250.00	8,250.00	8,250.00	8,250.00	8,250.00	8,250.00	8,250.00	8,250.00	8,250.00	8,250.00	8,250.00	99,000.00
						COSTEO S/	74,385.42	74,385.42	74,385.42	74,385.42	74,385.42	74,385.42	74,385.42	74,385.42	74,385.42	74,385.42	74,385.42	74,385.38	892,625.00
					2022	FISICO	8,250.00	8,250.00	8,250.00	8,250.00	8,250.00	8,250.00	8,250.00	8,250.00	8,250.00	8,250.00	8,250.00	8,250.00	99,000.00
						COSTEO S/	74,960.42	74,960.42	74,960.42	74,960.42	74,960.42	74,960.42	74,960.42	74,960.42	74,960.42	74,960.42	74,960.42	74,960.38	899,525.00

OEI.03 - Mejorar el acceso a los servicios de educación de la población.

AEI.03.01 - Modalidades de educación diferenciadas para la población.

CODIGO	ACTIVIDAD OPERATIVA	UBIGEO	U.M.	PRIORIDAD	PERIODO MULTIANUAL	PROGRAMACION MENSUAL													TOTAL ANUAL
						META	01	02	03	04	05	06	07	08	09	10	11	12	
AOI00112500105	GESTIÓN ADMINISTRATIVA (GASTOS DE PERSONAL)	160401 - RAMON CASTILLA	ACCION	Muy Alta	2020	FISICO	1.00	1.00	1.00	1.00	1.00	1.00	1.00	1.00	1.00	1.00	1.00	1.00	1.00
						COSTEO S/	133,094.50	133,094.50	133,094.50	133,094.50	133,094.50	133,094.50	133,094.50	133,094.50	133,094.50	133,094.50	133,094.50	133,094.50	1,597,134.00
					2021	FISICO	1.00	1.00	1.00	1.00	1.00	1.00	1.00	1.00	1.00	1.00	1.00	1.00	1.00
						COSTEO S/	133,094.50	133,094.50	133,094.50	133,094.50	133,094.50	133,094.50	133,094.50	133,094.50	133,094.50	133,094.50	133,094.50	133,094.50	1,597,134.00
					2022	FISICO	1.00	1.00	1.00	1.00	1.00	1.00	1.00	1.00	1.00	1.00	1.00	1.00	1.00
						COSTEO S/	133,094.50	133,094.50	133,094.50	133,094.50	133,094.50	133,094.50	133,094.50	133,094.50	133,094.50	133,094.50	133,094.50	133,094.50	1,597,134.00
AOI00112500106	GESTIÓN ADMINISTRATIVA (BIENES Y SERVICIOS)	160401 - RAMON CASTILLA	ACCION	Muy Alta	2020	FISICO	1.00	1.00	1.00	1.00	1.00	1.00	1.00	1.00	1.00	1.00	1.00	1.00	12.00
						COSTEO S/	169,375.80	169,375.80	169,375.80	169,375.80	169,375.80	169,375.80	169,375.80	169,375.80	169,375.80	169,375.80	169,375.80	169,375.80	2,032,509.60
					2021	FISICO	1.00	1.00	1.00	1.00	1.00	1.00	1.00	1.00	1.00	1.00	1.00	1.00	12.00
						COSTEO S/	177,709.08	177,709.08	177,709.08	177,709.08	177,709.08	177,709.08	177,709.08	177,709.08	177,709.08	177,709.08	177,709.08	177,709.12	2,132,509.00
					2022	FISICO	1.00	1.00	1.00	1.00	1.00	1.00	1.00	1.00	1.00	1.00	1.00	1.00	12.00
						COSTEO S/	183,260.42	183,260.42	183,260.42	183,260.42	183,260.42	183,260.42	183,260.42	183,260.42	183,260.42	183,260.42	183,260.42	183,260.38	2,199,125.00
AOI00112500114	PAGO CUOTA DEL REPRO-AFP	160401 - RAMON CASTILLA	CUOTA	Muy Alta	2020	FISICO	1.00	1.00	1.00	1.00	1.00	1.00	1.00	1.00	1.00	1.00	1.00	1.00	12.00
						COSTEO S/	21,684.00	21,684.00	21,684.00	21,684.00	21,684.00	21,684.00	21,684.00	21,684.00	21,684.00	21,684.00	21,684.00	21,684.00	260,208.00
					2021	FISICO	1.00	1.00	1.00	1.00	1.00	1.00	1.00	1.00	1.00	1.00	1.00	1.00	12.00

						COSTEO S/	21,684.00	21,684.00	21,684.00	21,684.00	21,684.00	21,684.00	21,684.00	21,684.00	21,684.00	21,684.00	21,684.00	21,684.00	260,208.00
					2022	FISICO	1.00	1.00	1.00	1.00	1.00	1.00	1.00	1.00	1.00	1.00	1.00	1.00	12.00
						COSTEO S/	21,684.00	21,684.00	21,684.00	21,684.00	21,684.00	21,684.00	21,684.00	21,684.00	21,684.00	21,684.00	21,684.00	21,684.00	260,208.00

CENTRO DE COSTO: 04.03 - EQUIPO DE PERSONAL

OEI.03 - Mejorar el acceso a los servicios de educación de la población.

AEI.03.01 - Modalidades de educación diferenciadas para la población.

CODIGO	ACTIVIDAD OPERATIVA	UBIGEO	U.M.	PRIORIDAD	PERIODO MULTIANUAL	PROGRAMACION MENSUAL													TOTAL ANUAL
						META	01	02	03	04	05	06	07	08	09	10	11	12	
AOI00112500074	CONTRATACIÓN OPORTUNA Y PAGO DEL PERSONAL DOCENTE Y PROMOTORAS DE LAS INSTITUCIONES EDUCATIVAS DE NIVEL INICIAL DE EDUCACIÓN BÁSICA REGULAR DEL DISTRITO RAMÓN CASTILLA	160401 - RAMON CASTILLA	INSTITUCION EDUCATIVA	Muy Alta	2020	FISICO	34.00	34.00	34.00	34.00	34.00	34.00	34.00	34.00	34.00	34.00	34.00	34.00	34.00
						COSTEO S/	283,573.00	283,573.00	283,573.00	283,573.00	283,573.00	283,573.00	283,573.00	283,573.00	283,573.00	283,573.00	283,573.00	283,573.00	3,402,876.00
					2021	FISICO	34.00	34.00	34.00	34.00	34.00	34.00	34.00	34.00	34.00	34.00	34.00	34.00	34.00
						COSTEO S/	283,573.00	283,573.00	283,573.00	283,573.00	283,573.00	283,573.00	283,573.00	283,573.00	283,573.00	283,573.00	283,573.00	283,573.00	3,402,876.00
					2022	FISICO	34.00	34.00	34.00	34.00	34.00	34.00	34.00	34.00	34.00	34.00	34.00	34.00	34.00
						COSTEO S/	283,573.00	283,573.00	283,573.00	283,573.00	283,573.00	283,573.00	283,573.00	283,573.00	283,573.00	283,573.00	283,573.00	283,573.00	3,402,876.00
AOI00112500075	CONTRATACIÓN OPORTUNA Y PAGO DEL PERSONAL DOCENTE Y PROMOTORAS DE LAS INSTITUCIONES EDUCATIVAS DE NIVEL INICIAL DE EDUCACIÓN BÁSICA REGULAR DEL DISTRITO DE PEBAS.	160402 - PEBAS	INSTITUCION EDUCATIVA	Muy Alta	2020	FISICO	21.00	21.00	21.00	21.00	21.00	21.00	21.00	21.00	21.00	21.00	21.00	21.00	21.00
						COSTEO S/	169,016.42	169,016.42	169,016.42	169,016.42	169,016.42	169,016.42	169,016.42	169,016.42	169,016.42	169,016.42	169,016.42	169,016.42	2,028,197.04
					2021	FISICO	21.00	21.00	21.00	21.00	21.00	21.00	21.00	21.00	21.00	21.00	21.00	21.00	21.00
						COSTEO S/	169,016.42	169,016.42	169,016.42	169,016.42	169,016.42	169,016.42	169,016.42	169,016.42	169,016.42	169,016.42	169,016.42	169,016.42	2,028,197.04
					2022	FISICO	21.00	21.00	21.00	21.00	21.00	21.00	21.00	21.00	21.00	21.00	21.00	21.00	21.00
						COSTEO S/	169,016.42	169,016.42	169,016.42	169,016.42	169,016.42	169,016.42	169,016.42	169,016.42	169,016.42	169,016.42	169,016.42	169,016.42	2,028,197.04
AOI00112500076	CONTRATACIÓN OPORTUNA Y PAGO DEL PERSONAL DOCENTE Y PROMOTORAS DE LAS INSTITUCIONES EDUCATIVAS DE NIVEL INICIAL DE EDUCACIÓN BÁSICA REGULAR DEL DISTRITO DE YAVARI	160403 - YAVARI	INSTITUCION EDUCATIVA	Muy Alta	2020	FISICO	18.00	18.00	18.00	18.00	18.00	18.00	18.00	18.00	18.00	18.00	18.00	18.00	18.00
						COSTEO S/	126,449.67	126,449.67	126,449.67	126,449.67	126,449.67	126,449.67	126,449.67	126,449.67	126,449.67	126,449.67	126,449.67	126,449.67	1,517,396.04
					2021	FISICO	18.00	18.00	18.00	18.00	18.00	18.00	18.00	18.00	18.00	18.00	18.00	18.00	18.00
						COSTEO S/	126,449.67	126,449.67	126,449.67	126,449.67	126,449.67	126,449.67	126,449.67	126,449.67	126,449.67	126,449.67	126,449.67	126,449.67	1,517,396.04
					2022	FISICO	18.00	18.00	18.00	18.00	18.00	18.00	18.00	18.00	18.00	18.00	18.00	18.00	18.00
						COSTEO S/	126,449.67	126,449.67	126,449.67	126,449.67	126,449.67	126,449.67	126,449.67	126,449.67	126,449.67	126,449.67	126,449.67	126,449.67	1,517,396.04
AOI00112500077	CONTRATACIÓN OPORTUNA Y PAGO DEL PERSONAL DOCENTE Y PROMOTORAS DE LAS INSTITUCIONES EDUCATIVAS DE NIVEL INICIAL DE EDUCACIÓN BÁSICA REGULAR DEL DISTRITO DE SAN PABLO.	160404 - SAN PABLO	INSTITUCION EDUCATIVA	Muy Alta	2020	FISICO	28.00	28.00	28.00	28.00	28.00	28.00	28.00	28.00	28.00	28.00	28.00	28.00	28.00
						COSTEO S/	89,052.50	89,052.50	89,052.50	89,052.50	89,052.50	89,052.50	89,052.50	89,052.50	89,052.50	89,052.50	89,052.50	89,052.50	1,068,630.00
					2021	FISICO	28.00	28.00	28.00	28.00	28.00	28.00	28.00	28.00	28.00	28.00	28.00	28.00	28.00
						COSTEO S/	89,052.50	89,052.50	89,052.50	89,052.50	89,052.50	89,052.50	89,052.50	89,052.50	89,052.50	89,052.50	89,052.50	89,052.50	1,068,630.00
					2022	FISICO	28.00	28.00	28.00	28.00	28.00	28.00	28.00	28.00	28.00	28.00	28.00	28.00	28.00
						COSTEO S/	89,052.50	89,052.50	89,052.50	89,052.50	89,052.50	89,052.50	89,052.50	89,052.50	89,052.50	89,052.50	89,052.50	89,052.50	1,068,630.00
AOI00112500078	CONTRATACIÓN OPORTUNA Y PAGO	160400 -	INSTITUCION EDUCATIVA	Muy Alta	2020	FISICO	101.00	101.00	101.00	101.00	101.00	101.00	101.00	101.00	101.00	101.00	101.00	101.00	101.00
						COSTEO	83,941.60	83,941.60	83,941.60	83,941.60	83,941.60	83,941.60	83,941.60	83,941.60	83,941.60	83,941.60	83,941.60	83,941.60	1,007,299.20

	DEL PERSONAL DOCENTE Y PROMOTORAS DE LAS INSTITUCIONES EDUCATIVAS DE NIVEL INICIAL DE EDUCACIÓN BÁSICA REGULAR MULTIDISTRITAL.				2021	S/ FISICO	101.00	101.00	101.00	101.00	101.00	101.00	101.00	101.00	101.00	101.00	101.00	101.00	101.00
						COSTEO S/	83,941.60	83,941.60	83,941.60	83,941.60	83,941.60	83,941.60	83,941.60	83,941.60	83,941.60	83,941.60	83,941.60	83,941.60	1,007,299.20
					2022	FISICO	101.00	101.00	101.00	101.00	101.00	101.00	101.00	101.00	101.00	101.00	101.00	101.00	101.00
						COSTEO S/	83,941.60	83,941.60	83,941.60	83,941.60	83,941.60	83,941.60	83,941.60	83,941.60	83,941.60	83,941.60	83,941.60	83,941.60	1,007,299.20
AOI00112500079	CONTRATACIÓN OPORTUNA Y PAGO DEL PERSONAL DOCENTE Y PROMOTORAS DE LAS INSTITUCIONES EDUCATIVAS PRIMARIA DE EDUCACIÓN BÁSICA REGULAR DEL DISTRITO RAMÓN CASTILLA.	160401 - RAMON CASTILLA	INSTITUCION EDUCATIVA	Muy Alta	2020	FISICO	67.00	67.00	67.00	67.00	67.00	67.00	67.00	67.00	67.00	67.00	67.00	67.00	67.00
						COSTEO S/	724,081.34	724,081.34	724,081.34	724,081.34	724,081.34	724,081.34	724,081.34	724,081.34	724,081.34	724,081.34	724,081.34	724,081.34	8,688,976.08
					2021	FISICO	67.00	67.00	67.00	67.00	67.00	67.00	67.00	67.00	67.00	67.00	67.00	67.00	67.00
						COSTEO S/	724,081.34	724,081.34	724,081.34	724,081.34	724,081.34	724,081.34	724,081.34	724,081.34	724,081.34	724,081.34	724,081.34	724,081.34	8,688,976.08
					2022	FISICO	67.00	67.00	67.00	67.00	67.00	67.00	67.00	67.00	67.00	67.00	67.00	67.00	67.00
						COSTEO S/	724,081.34	724,081.34	724,081.34	724,081.34	724,081.34	724,081.34	724,081.34	724,081.34	724,081.34	724,081.34	724,081.34	724,081.34	8,688,976.08
AOI00112500080	CONTRATACIÓN OPORTUNA Y PAGO DEL PERSONAL DOCENTE Y PROMOTORAS DE LAS INSTITUCIONES EDUCATIVAS PRIMARIA DE EDUCACIÓN BÁSICA REGULAR DEL DISTRITO DE PEBAS.	160402 - PEBAS	INSTITUCION EDUCATIVA	Muy Alta	2020	FISICO	53.00	53.00	535.00	53.00	535.00	53.00	53.00	53.00	53.00	53.00	53.00	53.00	53.00
						COSTEO S/	286,802.17	286,802.17	286,802.17	286,802.17	286,802.17	286,802.17	286,802.17	286,802.17	286,802.17	286,802.17	286,802.17	286,802.17	3,441,626.04
					2021	FISICO	53.00	53.00	535.00	53.00	535.00	53.00	53.00	53.00	53.00	53.00	53.00	53.00	53.00
						COSTEO S/	286,802.17	286,802.17	286,802.17	286,802.17	286,802.17	286,802.17	286,802.17	286,802.17	286,802.17	286,802.17	286,802.17	286,802.17	3,441,626.04
					2022	FISICO	53.00	53.00	535.00	53.00	535.00	53.00	53.00	53.00	53.00	53.00	53.00	53.00	53.00
						COSTEO S/	286,802.17	286,802.17	286,802.17	286,802.17	286,802.17	286,802.17	286,802.17	286,802.17	286,802.17	286,802.17	286,802.17	286,802.17	3,441,626.04
AOI00112500081	CONTRATACIÓN OPORTUNA Y PAGO DEL PERSONAL DOCENTE Y PROMOTORAS DE LAS INSTITUCIONES EDUCATIVAS PRIMARIA DE EDUCACIÓN BÁSICA REGULAR DEL DISTRITO DE YAVARI	160403 - YAVARI	INSTITUCION EDUCATIVA	Muy Alta	2020	FISICO	36.00	36.00	36.00	36.00	36.00	36.00	36.00	36.00	36.00	36.00	36.00	36.00	36.00
						COSTEO S/	289,252.18	289,252.18	289,252.18	289,252.18	289,252.18	289,252.18	289,252.18	289,252.18	289,252.18	289,252.18	289,252.18	289,252.18	3,471,026.16
					2021	FISICO	36.00	36.00	36.00	36.00	36.00	36.00	36.00	36.00	36.00	36.00	36.00	36.00	36.00
						COSTEO S/	289,252.18	289,252.18	289,252.18	289,252.18	289,252.18	289,252.18	289,252.18	289,252.18	289,252.18	289,252.18	289,252.18	289,252.18	3,471,026.16
					2022	FISICO	36.00	36.00	36.00	36.00	36.00	36.00	36.00	36.00	36.00	36.00	36.00	36.00	36.00
						COSTEO S/	289,252.18	289,252.18	289,252.18	289,252.18	289,252.18	289,252.18	289,252.18	289,252.18	289,252.18	289,252.18	289,252.18	289,252.18	3,471,026.16
AOI00112500082	CONTRATACIÓN OPORTUNA Y PAGO DEL PERSONAL DOCENTE Y PROMOTORAS DE LAS INSTITUCIONES EDUCATIVAS PRIMARIA DE EDUCACIÓN BÁSICA REGULAR DEL DISTRITO DE SAN PABLO.	160404 - SAN PABLO	INSTITUCION EDUCATIVA	Muy Alta	2020	FISICO	41.00	41.00	41.00	41.00	41.00	41.00	41.00	41.00	41.00	41.00	41.00	41.00	41.00
						COSTEO S/	220,947.59	220,947.59	220,947.59	220,947.59	220,947.59	220,947.59	220,947.59	220,947.59	220,947.59	220,947.59	220,947.59	220,947.59	2,651,371.08
					2021	FISICO	41.00	41.00	41.00	41.00	41.00	41.00	41.00	41.00	41.00	41.00	41.00	41.00	41.00
						COSTEO S/	220,947.59	220,947.59	220,947.59	220,947.59	220,947.59	220,947.59	220,947.59	220,947.59	220,947.59	220,947.59	220,947.59	220,947.59	2,651,371.08
					2022	FISICO	41.00	41.00	41.00	41.00	41.00	41.00	41.00	41.00	41.00	41.00	41.00	41.00	41.00
						COSTEO S/	220,947.59	220,947.59	220,947.59	220,947.59	220,947.59	220,947.59	220,947.59	220,947.59	220,947.59	220,947.59	220,947.59	220,947.59	2,651,371.08
AOI00112500083	CONTRATACIÓN OPORTUNA Y PAGO DEL PERSONAL DOCENTE Y PROMOTORAS DE LAS INSTITUCIONES EDUCATIVAS DE	160400 -	INSTITUCION EDUCATIVA	Muy Alta	2020	FISICO	197.00	197.00	197.00	197.00	197.00	197.00	197.00	197.00	197.00	197.00	197.00	197.00	197.00
						COSTEO S/	78,880.18	78,880.18	78,880.18	78,880.18	78,880.18	78,880.18	78,880.18	78,880.18	78,880.18	78,880.18	78,880.18	78,880.18	946,562.16
					2021	FISICO	197.00	197.00	197.00	197.00	197.00	197.00	197.00	197.00	197.00	197.00	197.00	197.00	197.00
						COSTEO S/	78,880.18	78,880.18	78,880.18	78,880.18	78,880.18	78,880.18	78,880.18	78,880.18	78,880.18	78,880.18	78,880.18	78,880.18	946,562.16

	PRIMARIA DE EDUCACIÓN BÁSICA REGULAR MULTIDISTRITAL.				2022	FISICO	197.00	197.00	197.00	197.00	197.00	197.00	197.00	197.00	197.00	197.00	197.00	197.00	197.00
						COSTEO S/	78,880.18	78,880.18	78,880.18	78,880.18	78,880.18	78,880.18	78,880.18	78,880.18	78,880.18	78,880.18	78,880.18	78,880.18	946,562.16
AOI00112500084	CONTRATACIÓN OPORTUNA Y PAGO DEL PERSONAL DOCENTE Y PROMOTORAS DE LAS INSTITUCIONES EDUCATIVAS DE NIVEL SECUNDARIO DE EDUCACIÓN BÁSICA REGULAR DEL DISTRITO DE RAMÓN CASTILLA.	160401 - RAMON CASTILLA	INSTITUCION EDUCATIVA	Muy Alta	2020	FISICO	5.00	5.00	5.00	5.00	5.00	5.00	5.00	5.00	5.00	5.00	5.00	5.00	5.00
						COSTEO S/	354,318.59	354,318.59	354,318.59	354,318.59	354,318.59	354,318.59	354,318.59	354,318.59	354,318.59	354,318.59	354,318.59	354,318.59	4,251,823.08
					2021	FISICO	5.00	5.00	5.00	5.00	5.00	5.00	5.00	5.00	5.00	5.00	5.00	5.00	5.00
						COSTEO S/	354,318.59	354,318.59	354,318.59	354,318.59	354,318.59	354,318.59	354,318.59	354,318.59	354,318.59	354,318.59	354,318.59	354,318.59	4,251,823.08
					2022	FISICO	5.00	5.00	5.00	5.00	5.00	5.00	5.00	5.00	5.00	5.00	5.00	5.00	5.00
						COSTEO S/	354,318.59	354,318.59	354,318.59	354,318.59	354,318.59	354,318.59	354,318.59	354,318.59	354,318.59	354,318.59	354,318.59	354,318.59	4,251,823.08
AOI00112500085	CONTRATACIÓN OPORTUNA Y PAGO DEL PERSONAL DOCENTE Y PROMOTORAS DE LAS INSTITUCIONES EDUCATIVAS DE NIVEL SECUNDARIO DE EDUCACIÓN BÁSICA REGULAR DEL DISTRITO DE PEBAS	160402 - PEBAS	INSTITUCION EDUCATIVA	Muy Alta	2020	FISICO	10.00	10.00	10.00	10.00	10.00	10.00	10.00	10.00	10.00	10.00	10.00	10.00	10.00
						COSTEO S/	132,551.68	132,551.68	132,551.68	132,551.68	132,551.68	132,551.68	132,551.68	132,551.68	132,551.68	132,551.68	132,551.68	132,551.68	1,590,620.16
					2021	FISICO	10.00	10.00	10.00	10.00	10.00	10.00	10.00	10.00	10.00	10.00	10.00	10.00	10.00
						COSTEO S/	132,551.68	132,551.68	132,551.68	132,551.68	132,551.68	132,551.68	132,551.68	132,551.68	132,551.68	132,551.68	132,551.68	132,551.68	1,590,620.16
					2022	FISICO	10.00	10.00	10.00	10.00	10.00	10.00	10.00	10.00	10.00	10.00	10.00	10.00	10.00
						COSTEO S/	132,551.68	132,551.68	132,551.68	132,551.68	132,551.68	132,551.68	132,551.68	132,551.68	132,551.68	132,551.68	132,551.68	132,551.68	1,590,620.16
AOI00112500086	CONTRATACIÓN OPORTUNA Y PAGO DEL PERSONAL DOCENTE Y PROMOTORAS DE LAS INSTITUCIONES EDUCATIVAS DE NIVEL SECUNDARIO DE EDUCACIÓN BÁSICA REGULAR DEL DISTRITO DE YAVARI.	160403 - YAVARI	INSTITUCION EDUCATIVA	Muy Alta	2020	FISICO	8.00	8.00	8.00	8.00	8.00	8.00	8.00	8.00	8.00	8.00	8.00	8.00	8.00
						COSTEO S/	130,835.00	130,835.00	130,835.00	130,835.00	130,835.00	130,835.00	130,835.00	130,835.00	130,835.00	130,835.00	130,835.00	130,835.00	1,570,020.00
					2021	FISICO	8.00	8.00	8.00	8.00	8.00	8.00	8.00	8.00	8.00	8.00	8.00	8.00	8.00
						COSTEO S/	130,835.00	130,835.00	130,835.00	130,835.00	130,835.00	130,835.00	130,835.00	130,835.00	130,835.00	130,835.00	130,835.00	130,835.00	1,570,020.00
					2022	FISICO	8.00	8.00	8.00	8.00	8.00	8.00	8.00	8.00	8.00	8.00	8.00	8.00	8.00
						COSTEO S/	130,835.00	130,835.00	130,835.00	130,835.00	130,835.00	130,835.00	130,835.00	130,835.00	130,835.00	130,835.00	130,835.00	130,835.00	1,570,020.00
AOI00112500087	CONTRATACIÓN OPORTUNA Y PAGO DEL PERSONAL DOCENTE Y PROMOTORAS DE LAS INSTITUCIONES EDUCATIVAS DE NIVEL SECUNDARIA DE EDUCACIÓN BÁSICA REGULAR DEL DISTRITO DE SAN PABLO	160404 - SAN PABLO	INSTITUCION EDUCATIVA	Muy Alta	2020	FISICO	5.00	5.00	5.00	5.00	5.00	5.00	5.00	5.00	5.00	5.00	5.00	5.00	5.00
						COSTEO S/	114,585.76	114,585.76	114,585.76	114,585.76	114,585.76	114,585.76	114,585.76	114,585.76	114,585.76	114,585.76	114,585.76	114,585.76	1,375,029.12
					2021	FISICO	5.00	5.00	5.00	5.00	5.00	5.00	5.00	5.00	5.00	5.00	5.00	5.00	5.00
						COSTEO S/	114,585.76	114,585.76	114,585.76	114,585.76	114,585.76	114,585.76	114,585.76	114,585.76	114,585.76	114,585.76	114,585.76	114,585.76	1,375,029.12
					2022	FISICO	5.00	5.00	5.00	5.00	5.00	5.00	5.00	5.00	5.00	5.00	5.00	5.00	5.00
						COSTEO S/	114,585.76	114,585.76	114,585.76	114,585.76	114,585.76	114,585.76	114,585.76	114,585.76	114,585.76	114,585.76	114,585.76	114,585.76	1,375,029.12
AOI00112500088	CONTRATACIÓN OPORTUNA Y PAGO DEL PERSONAL DOCENTE Y PROMOTORAS DE LAS INSTITUCIONES EDUCATIVAS DE NIVEL SECUNDARIO DE EDUCACIÓN BÁSICA REGULAR MULTIDISTRITAL	160400 -	INSTITUCION EDUCATIVA	Muy Alta	2020	FISICO	28.00	28.00	28.00	28.00	28.00	28.00	28.00	28.00	28.00	28.00	28.00	28.00	28.00
						COSTEO S/	15,265.84	15,265.84	15,265.84	15,265.84	15,265.84	15,265.84	15,265.84	15,265.84	15,265.84	15,265.84	15,265.84	15,265.84	183,190.08
					2021	FISICO	28.00	28.00	28.00	28.00	28.00	28.00	28.00	28.00	28.00	28.00	28.00	28.00	28.00
						COSTEO S/	15,265.84	15,265.84	15,265.84	15,265.84	15,265.84	15,265.84	15,265.84	15,265.84	15,265.84	15,265.84	15,265.84	15,265.84	183,190.08
					2022	FISICO	28.00	28.00	28.00	28.00	28.00	28.00	28.00	28.00	28.00	28.00	28.00	28.00	28.00
						COSTEO S/	15,265.84	15,265.84	15,265.84	15,265.84	15,265.84	15,265.84	15,265.84	15,265.84	15,265.84	15,265.84	15,265.84	15,265.84	183,190.08

AOI00112500089	CONTRATACIÓN OPORTUNA Y PAGO DEL PERSONAL ADMINISTRATIVO Y DE APOYO DE LAS INSTITUCIONES EDUCATIVAS DE EDUCACIÓN BÁSICA REGULAR DE NIVEL INICIAL DEL DISTRITO DE RAMÓN CASTILLA.	160401 - RAMON CASTILLA	INSTITUCION EDUCATIVA	Muy Alta	2020	FISICO	34.00	34.00	34.00	34.00	34.00	34.00	34.00	34.00	34.00	34.00	34.00	34.00	34.00
						COSTEO S/	4,391.67	4,391.67	4,391.67	4,391.67	4,391.67	4,391.67	4,391.67	4,391.67	4,391.67	4,391.67	4,391.67	4,391.67	52,700.04
					2021	FISICO	34.00	34.00	34.00	34.00	34.00	34.00	34.00	34.00	34.00	34.00	34.00	34.00	34.00
						COSTEO S/	4,391.67	4,391.67	4,391.67	4,391.67	4,391.67	4,391.67	4,391.67	4,391.67	4,391.67	4,391.67	4,391.67	4,391.67	52,700.04
					2022	FISICO	34.00	34.00	34.00	34.00	34.00	34.00	34.00	34.00	34.00	34.00	34.00	34.00	34.00
						COSTEO S/	4,391.67	4,391.67	4,391.67	4,391.67	4,391.67	4,391.67	4,391.67	4,391.67	4,391.67	4,391.67	4,391.67	4,391.67	52,700.04
AOI00112500090	CONTRATACIÓN OPORTUNA Y PAGO DEL PERSONAL ADMINISTRATIVO Y DE APOYO DE LAS INSTITUCIONES EDUCATIVAS DE EDUCACIÓN BÁSICA REGULAR DE NIVEL INICIAL DEL DISTRITO DE PEBAS.	160402 - PEBAS	INSTITUCION EDUCATIVA	Muy Alta	2020	FISICO	21.00	21.00	21.00	21.00	21.00	21.00	21.00	21.00	21.00	21.00	21.00	21.00	21.00
						COSTEO S/	3,901.00	3,901.00	3,901.00	3,901.00	3,901.00	3,901.00	3,901.00	3,901.00	3,901.00	3,901.00	3,901.00	3,901.00	46,812.00
					2021	FISICO	21.00	21.00	21.00	21.00	21.00	21.00	21.00	21.00	21.00	21.00	21.00	21.00	21.00
						COSTEO S/	3,901.00	3,901.00	3,901.00	3,901.00	3,901.00	3,901.00	3,901.00	3,901.00	3,901.00	3,901.00	3,901.00	3,901.00	46,812.00
					2022	FISICO	21.00	21.00	21.00	21.00	21.00	21.00	21.00	21.00	21.00	21.00	21.00	21.00	21.00
						COSTEO S/	3,901.00	3,901.00	3,901.00	3,901.00	3,901.00	3,901.00	3,901.00	3,901.00	3,901.00	3,901.00	3,901.00	3,901.00	46,812.00
AOI00112500091	CONTRATACIÓN OPORTUNA Y PAGO DEL PERSONAL ADMINISTRATIVO Y DE APOYO DE LAS INSTITUCIONES EDUCATIVAS DE EDUCACIÓN BÁSICA REGULAR DE NIVEL PRIMARIA DEL DISTRITO DE SAN PABLO	160404 - SAN PABLO	INSTITUCION EDUCATIVA	Muy Alta	2020	FISICO	0.00	0.00	28.00	28.00	28.00	28.00	28.00	28.00	28.00	28.00	28.00	28.00	28.00
						COSTEO S/	1,271.67	1,271.67	1,271.67	1,271.67	1,271.67	1,271.67	1,271.67	1,271.67	1,271.67	1,271.67	1,271.67	1,271.67	15,260.04
					2021	FISICO	0.00	0.00	28.00	28.00	28.00	28.00	28.00	28.00	28.00	28.00	28.00	28.00	28.00
						COSTEO S/	1,271.67	1,271.67	1,271.67	1,271.67	1,271.67	1,271.67	1,271.67	1,271.67	1,271.67	1,271.67	1,271.67	1,271.67	15,260.04
					2022	FISICO	0.00	0.00	28.00	28.00	28.00	28.00	28.00	28.00	28.00	28.00	28.00	28.00	28.00
						COSTEO S/	1,271.67	1,271.67	1,271.67	1,271.67	1,271.67	1,271.67	1,271.67	1,271.67	1,271.67	1,271.67	1,271.67	1,271.67	15,260.04
AOI00112500092	CONTRATACIÓN OPORTUNA Y PAGO DEL PERSONAL ADMINISTRATIVO Y DE APOYO DE LAS INSTITUCIONES EDUCATIVAS DE EDUCACIÓN BÁSICA REGULAR DE NIVEL PRIMARIO DEL DISTRITO DE RAMÓN CASTILLA	160401 - RAMON CASTILLA	INSTITUCION EDUCATIVA	Muy Alta	2020	FISICO	67.00	67.00	67.00	67.00	67.00	67.00	67.00	67.00	67.00	67.00	67.00	67.00	67.00
						COSTEO S/	5,260.42	5,260.42	5,260.42	5,260.42	5,260.42	5,260.42	5,260.42	5,260.42	5,260.42	5,260.42	5,260.42	5,260.42	63,125.04
					2021	FISICO	67.00	67.00	67.00	67.00	67.00	67.00	67.00	67.00	67.00	67.00	67.00	67.00	67.00
						COSTEO S/	5,260.42	5,260.42	5,260.42	5,260.42	5,260.42	5,260.42	5,260.42	5,260.42	5,260.42	5,260.42	5,260.42	5,260.42	63,125.04
					2022	FISICO	67.00	67.00	67.00	67.00	67.00	67.00	67.00	67.00	67.00	67.00	67.00	67.00	67.00
						COSTEO S/	5,260.42	5,260.42	5,260.42	5,260.42	5,260.42	5,260.42	5,260.42	5,260.42	5,260.42	5,260.42	5,260.42	5,260.42	63,125.04
AOI00112500093	CONTRATACIÓN OPORTUNA Y PAGO DEL PERSONAL ADMINISTRATIVO Y DE APOYO DE LAS INSTITUCIONES EDUCATIVAS DE EDUCACIÓN BÁSICA REGULAR DE NIVEL PRIMARIO DEL DISTRITO DE PEBAS.	160402 - PEBAS	INSTITUCION EDUCATIVA	Muy Alta	2020	FISICO	53.00	53.00	53.00	53.00	53.00	53.00	53.00	53.00	53.00	53.00	53.00	53.00	53.00
						COSTEO S/	8,310.42	8,310.42	8,310.42	8,310.42	8,310.42	8,310.42	8,310.42	8,310.42	8,310.42	8,310.42	8,310.42	8,310.42	99,725.04
					2021	FISICO	53.00	53.00	53.00	53.00	53.00	53.00	53.00	53.00	53.00	53.00	53.00	53.00	53.00
						COSTEO S/	8,310.42	8,310.42	8,310.42	8,310.42	8,310.42	8,310.42	8,310.42	8,310.42	8,310.42	8,310.42	8,310.42	8,310.42	99,725.04
					2022	FISICO	53.00	53.00	53.00	53.00	53.00	53.00	53.00	53.00	53.00	53.00	53.00	53.00	53.00
						COSTEO S/	8,310.42	8,310.42	8,310.42	8,310.42	8,310.42	8,310.42	8,310.42	8,310.42	8,310.42	8,310.42	8,310.42	8,310.42	99,725.04
AOI00112500094	CONTRATACIÓN OPORTUNA Y PAGO DEL PERSONAL ADMINISTRATIVO Y DE APOYO DE LAS INSTITUCIONES	160403 - YAVARI	INSTITUCION EDUCATIVA	Muy Alta	2020	FISICO	21.00	21.00	21.00	21.00	21.00	21.00	21.00	21.00	21.00	21.00	21.00	21.00	21.00
						COSTEO S/	7,410.42	7,410.42	7,410.42	7,410.42	7,410.42	7,410.42	7,410.42	7,410.42	7,410.42	7,410.42	7,410.42	7,410.42	88,925.04
					2021	FISICO	21.00	21.00	21.00	21.00	21.00	21.00	21.00	21.00	21.00	21.00	21.00	21.00	21.00
						COSTEO	7,410.42	7,410.42	7,410.42	7,410.42	7,410.42	7,410.42	7,410.42	7,410.42	7,410.42	7,410.42	7,410.42	7,410.42	88,925.04

	EDUCATIVAS DE EDUCACIÓN BÁSICA REGULAR DE NIVEL PRIMARIO DEL DISTRITO DE YAVARI				2022	S/ FISICO	21.00	21.00	21.00	21.00	21.00	21.00	21.00	21.00	21.00	21.00	21.00	21.00	21.00
						COSTEO S/	7,410.42	7,410.42	7,410.42	7,410.42	7,410.42	7,410.42	7,410.42	7,410.42	7,410.42	7,410.42	7,410.42	7,410.42	88,925.04
AOI00112500095	CONTRATACION OPORTUNA Y PAGO DEL PERSONAL ADMINISTRATIVO Y DE APOYO DE LAS INSTITUCIONES EDUCATIVAS DE EDUCACION BASICA REGULAR DE NIVEL PRIMARIO DEL DISTRITO DE SAN PABLO.	160404 - SAN PABLO	INSTITUCION EDUCATIVA	Muy Alta	2020	FISICO	41.00	41.00	41.00	41.00	41.00	41.00	41.00	41.00	41.00	41.00	41.00	41.00	41.00
						COSTEO S/	7,010.42	7,010.42	7,010.42	7,010.42	7,010.42	7,010.42	7,010.42	7,010.42	7,010.42	7,010.42	7,010.42	7,010.42	84,125.04
					2021	FISICO	41.00	41.00	41.00	41.00	41.00	41.00	41.00	41.00	41.00	41.00	41.00	41.00	41.00
						COSTEO S/	7,010.42	7,010.42	7,010.42	7,010.42	7,010.42	7,010.42	7,010.42	7,010.42	7,010.42	7,010.42	7,010.42	7,010.42	84,125.04
					2022	FISICO	41.00	41.00	41.00	41.00	41.00	41.00	41.00	41.00	41.00	41.00	41.00	41.00	41.00
						COSTEO S/	7,010.42	7,010.42	7,010.42	7,010.42	7,010.42	7,010.42	7,010.42	7,010.42	7,010.42	7,010.42	7,010.42	7,010.42	84,125.04
AOI00112500096	CONTRATACIÓN OPORTUNA Y PAGO DEL PERSONAL ADMINISTRATIVO Y DE APOYO DE LAS INSTITUCIONES EDUCATIVAS DE EDUCACIÓN BÁSICA REGULAR DE NIVEL SECUNDARIO DEL DISTRITO DE RAMÓN CASTILLA	160401 - RAMON CASTILLA	INSTITUCION EDUCATIVA	Muy Alta	2020	FISICO	5.00	5.00	5.00	5.00	5.00	5.00	5.00	5.00	5.00	5.00	5.00	5.00	5.00
						COSTEO S/	10,012.84	10,012.84	10,012.84	10,012.84	10,012.84	10,012.84	10,012.84	10,012.84	10,012.84	10,012.84	10,012.84	10,012.84	120,154.08
					2021	FISICO	5.00	5.00	5.00	5.00	5.00	5.00	5.00	5.00	5.00	5.00	5.00	5.00	5.00
						COSTEO S/	10,012.84	10,012.84	10,012.84	10,012.84	10,012.84	10,012.84	10,012.84	10,012.84	10,012.84	10,012.84	10,012.84	10,012.84	120,154.08
					2022	FISICO	5.00	5.00	5.00	5.00	5.00	5.00	5.00	5.00	5.00	5.00	5.00	5.00	5.00
						COSTEO S/	10,012.84	10,012.84	10,012.84	10,012.84	10,012.84	10,012.84	10,012.84	10,012.84	10,012.84	10,012.84	10,012.84	10,012.84	120,154.08
AOI00112500097	CONTRATACIÓN OPORTUNA Y PAGO DEL PERSONAL ADMINISTRATIVO Y DE APOYO DE LAS INSTITUCIONES EDUCATIVAS DE EDUCACIÓN BÁSICA REGULAR DE NIVEL SECUNDARIO DEL DISTRITO DE PEBAS	160402 - PEBAS	INSTITUCION EDUCATIVA	Muy Alta	2020	FISICO	0.00	0.00	5.00	5.00	5.00	5.00	5.00	5.00	5.00	5.00	5.00	5.00	5.00
						COSTEO S/	8,887.18	8,887.18	8,887.18	8,887.18	8,887.18	8,887.18	8,887.18	8,887.18	8,887.18	8,887.18	8,887.18	8,887.18	106,646.16
					2021	FISICO	0.00	0.00	5.00	5.00	5.00	5.00	5.00	5.00	5.00	5.00	5.00	5.00	5.00
						COSTEO S/	8,887.18	8,887.18	8,887.18	8,887.18	8,887.18	8,887.18	8,887.18	8,887.18	8,887.18	8,887.18	8,887.18	8,887.18	106,646.16
					2022	FISICO	0.00	0.00	5.00	5.00	5.00	5.00	5.00	5.00	5.00	5.00	5.00	5.00	5.00
						COSTEO S/	8,887.18	8,887.18	8,887.18	8,887.18	8,887.18	8,887.18	8,887.18	8,887.18	8,887.18	8,887.18	8,887.18	8,887.18	106,646.16
AOI00112500098	CONTRATACIÓN OPORTUNA Y PAGO DEL PERSONAL ADMINISTRATIVO Y DE APOYO DE LAS INSTITUCIONES EDUCATIVAS DE EDUCACIÓN BÁSICA REGULAR DE NIVEL SECUNDARIO DEL DISTRITO DE YAVARI.	160403 - YAVARI	INSTITUCION EDUCATIVA	Muy Alta	2020	FISICO	8.00	8.00	8.00	8.00	8.00	8.00	8.00	8.00	8.00	8.00	8.00	8.00	8.00
						COSTEO S/	4,056.50	4,056.50	4,056.50	4,056.50	4,056.50	4,056.50	4,056.50	4,056.50	4,056.50	4,056.50	4,056.50	4,056.50	48,678.00
					2021	FISICO	8.00	8.00	8.00	8.00	8.00	8.00	8.00	8.00	8.00	8.00	8.00	8.00	8.00
						COSTEO S/	4,056.50	4,056.50	4,056.50	4,056.50	4,056.50	4,056.50	4,056.50	4,056.50	4,056.50	4,056.50	4,056.50	4,056.50	48,678.00
					2022	FISICO	8.00	8.00	8.00	8.00	8.00	8.00	8.00	8.00	8.00	8.00	8.00	8.00	8.00
						COSTEO S/	4,056.50	4,056.50	4,056.50	4,056.50	4,056.50	4,056.50	4,056.50	4,056.50	4,056.50	4,056.50	4,056.50	4,056.50	48,678.00
AOI00112500099	CONTRATACIÓN OPORTUNA Y PAGO DEL PERSONAL ADMINISTRATIVO Y DE APOYO DE LAS INSTITUCIONES EDUCATIVAS DE EDUCACIÓN BÁSICA REGULAR DE NIVEL SECUNDARIO DEL	160404 - SAN PABLO	INSTITUCION EDUCATIVA	Muy Alta	2020	FISICO	5.00	5.00	5.00	5.00	5.00	5.00	5.00	5.00	5.00	5.00	5.00	5.00	5.00
						COSTEO S/	9,146.18	9,146.18	9,146.18	9,146.18	9,146.18	9,146.18	9,146.18	9,146.18	9,146.18	9,146.18	9,146.18	9,146.18	109,754.16
					2021	FISICO	5.00	5.00	5.00	5.00	5.00	5.00	5.00	5.00	5.00	5.00	5.00	5.00	5.00
						COSTEO S/	9,146.18	9,146.18	9,146.18	9,146.18	9,146.18	9,146.18	9,146.18	9,146.18	9,146.18	9,146.18	9,146.18	9,146.18	109,754.16
					2022	FISICO	5.00	5.00	5.00	5.00	5.00	5.00	5.00	5.00	5.00	5.00	5.00	5.00	5.00

	DISTRITO DE SAN PABLO					COSTEO S/	9,146.18	9,146.18	9,146.18	9,146.18	9,146.18	9,146.18	9,146.18	9,146.18	9,146.18	9,146.18	9,146.18	9,146.18	109,754.16
AOI00112500100	CONTRATACIÓN OPORTUNA Y PAGO DEL PERSONAL ADMINISTRATIVO Y DE APOYO DE LAS INSTITUCIONES EDUCATIVAS DE EDUCACIÓN BÁSICA REGULAR DE EDUCACIÓN SECUNDARIA MULTIDISTRITAL	160400 -	INSTITUCION EDUCATIVA	Muy Alta	2020	FISICO	5.00	5.00	5.00	5.00	5.00	5.00	5.00	5.00	5.00	5.00	5.00	5.00	5.00
						COSTEO S/	36,581.50	36,581.50	36,581.50	36,581.50	36,581.50	36,581.50	36,581.50	36,581.50	36,581.50	36,581.50	36,581.50	36,581.50	438,978.00
					2021	FISICO	5.00	5.00	5.00	5.00	5.00	5.00	5.00	5.00	5.00	5.00	5.00	5.00	5.00
						COSTEO S/	36,581.50	36,581.50	36,581.50	36,581.50	36,581.50	36,581.50	36,581.50	36,581.50	36,581.50	36,581.50	36,581.50	36,581.50	438,978.00
					2022	FISICO	5.00	5.00	5.00	5.00	5.00	5.00	5.00	5.00	5.00	5.00	5.00	5.00	5.00
						COSTEO S/	36,581.50	36,581.50	36,581.50	36,581.50	36,581.50	36,581.50	36,581.50	36,581.50	36,581.50	36,581.50	36,581.50	36,581.50	438,978.00
AOI00112500102	CONTRATACION OPORTUNA Y PAGO DE PERSONAL EN INSTITUCIONES EDUCATIVAS INCLUSIVAS, CENTROS DE EDUCACION BASICA ESPECIAL Y CENTROS DE RECURSOS	160401 - RAMON CASTILLA	PERSONA	Muy Alta	2020	FISICO	18.00	18.00	18.00	18.00	18.00	18.00	18.00	18.00	18.00	18.00	18.00	18.00	18.00
						COSTEO S/	11,927.92	11,927.92	11,927.92	11,927.92	11,927.92	11,927.92	11,927.92	11,927.92	11,927.92	11,927.92	11,927.92	11,927.92	143,135.04
					2021	FISICO	18.00	18.00	18.00	18.00	18.00	18.00	18.00	18.00	18.00	18.00	18.00	18.00	18.00
						COSTEO S/	11,927.92	11,927.92	11,927.92	11,927.92	11,927.92	11,927.92	11,927.92	11,927.92	11,927.92	11,927.92	11,927.92	11,927.92	143,135.04
					2022	FISICO	18.00	18.00	18.00	18.00	18.00	18.00	18.00	18.00	18.00	18.00	18.00	18.00	18.00
						COSTEO S/	11,927.92	11,927.92	11,927.92	11,927.92	11,927.92	11,927.92	11,927.92	11,927.92	11,927.92	11,927.92	11,927.92	11,927.92	143,135.04
AOI00112500108	DESARROLLO DE LA EDUCACIÓN TÉCNICA EN LOS DISTRITOS DE RAMÓN CASTILLA Y PEBAS.	160401 - RAMON CASTILLA	HORAS LECTIVAS	Muy Alta	2020	FISICO	0.00	0.00	10,800.00	0.00	0.00	0.00	0.00	0.00	0.00	0.00	0.00	0.00	10,800.00
						COSTEO S/	0.00	0.00	2,147,239.00	0.00	0.00	0.00	0.00	0.00	0.00	0.00	0.00	0.00	2,147,239.00
					2021	FISICO	0.00	0.00	10,800.00	0.00	0.00	0.00	0.00	0.00	0.00	0.00	0.00	0.00	10,800.00
						COSTEO S/	0.00	0.00	2,147,239.00	0.00	0.00	0.00	0.00	0.00	0.00	0.00	0.00	0.00	2,147,239.00
					2022	FISICO	0.00	0.00	10,800.00	0.00	0.00	0.00	0.00	0.00	0.00	0.00	0.00	0.00	10,800.00
						COSTEO S/	0.00	0.00	2,147,239.00	0.00	0.00	0.00	0.00	0.00	0.00	0.00	0.00	0.00	2,147,239.00
AOI00112500109	DESARROLLO DEL CICLO AVANZADO DE LA EDUCACIÓN BÁSICA ALTERNATIVA DEL DISTRITO DE RAMÓN CASTILLA.	160401 - RAMON CASTILLA	HORAS LECTIVAS	Muy Alta	2020	FISICO	1,125.00	1,125.00	1,125.00	1,125.00	1,125.00	1,125.00	1,125.00	1,125.00	1,125.00	1,125.00	1,125.00	1,125.00	13,500.00
						COSTEO S/	26,996.84	26,996.84	26,996.84	26,996.84	26,996.84	26,996.84	26,996.84	26,996.84	26,996.84	26,996.84	26,996.84	26,996.84	323,962.08
					2021	FISICO	1,125.00	1,125.00	1,125.00	1,125.00	1,125.00	1,125.00	1,125.00	1,125.00	1,125.00	1,125.00	1,125.00	1,125.00	13,500.00
						COSTEO S/	26,996.84	26,996.84	26,996.84	26,996.84	26,996.84	26,996.84	26,996.84	26,996.84	26,996.84	26,996.84	26,996.84	26,996.84	323,962.08
					2022	FISICO	1,125.00	1,125.00	1,125.00	1,125.00	1,125.00	1,125.00	1,125.00	1,125.00	1,125.00	1,125.00	1,125.00	1,125.00	13,500.00
						COSTEO S/	26,996.84	26,996.84	26,996.84	26,996.84	26,996.84	26,996.84	26,996.84	26,996.84	26,996.84	26,996.84	26,996.84	26,996.84	323,962.08
AOI00112500110	DESARROLLO DEL CICLO AVANZADO DE LA EDUCACIÓN BÁSICA ALTERNATIVA EN EL DISTRITO DE PEBAS.	160402 - PEBAS	HORAS LECTIVAS	Muy Alta	2020	FISICO	375.00	375.00	375.00	375.00	375.00	375.00	375.00	375.00	375.00	375.00	375.00	375.00	375.00
						COSTEO S/	11,543.35	11,543.35	11,543.35	11,543.35	11,543.35	11,543.35	11,543.35	11,543.35	11,543.35	11,543.35	11,543.35	11,543.35	138,520.20
					2021	FISICO	375.00	375.00	375.00	375.00	375.00	375.00	375.00	375.00	375.00	375.00	375.00	375.00	375.00
						COSTEO S/	11,543.35	11,543.35	11,543.35	11,543.35	11,543.35	11,543.35	11,543.35	11,543.35	11,543.35	11,543.35	11,543.35	11,543.35	138,520.20
					2022	FISICO	375.00	375.00	375.00	375.00	375.00	375.00	375.00	375.00	375.00	375.00	375.00	375.00	375.00
						COSTEO S/	11,543.35	11,543.35	11,543.35	11,543.35	11,543.35	11,543.35	11,543.35	11,543.35	11,543.35	11,543.35	11,543.35	11,543.35	138,520.20
AOI00112500111	DESARROLLO DEL CICLO AVANZADO DE LA EDUCACIÓN BÁSICA ALTERNATIVA	160403 - YAVARI	HORAS LECTIVAS	Muy Alta	2020	FISICO	375.00	375.00	375.00	375.00	375.00	375.00	375.00	375.00	375.00	375.00	375.00	375.00	4,500.00
						COSTEO S/	11,526.67	11,526.67	11,526.67	11,526.67	11,526.67	11,526.67	11,526.67	11,526.67	11,526.67	11,526.67	11,526.67	11,526.67	138,320.04

	EN EL DISTRITO DE YAVARI				2021	FISICO	375.00	375.00	375.00	375.00	375.00	375.00	375.00	375.00	375.00	375.00	375.00	375.00	4,500.00
						COSTEO S/	11,526.67	11,526.67	11,526.67	11,526.67	11,526.67	11,526.67	11,526.67	11,526.67	11,526.67	11,526.67	11,526.67	11,526.67	138,320.04
					2022	FISICO	375.00	375.00	375.00	375.00	375.00	375.00	375.00	375.00	375.00	375.00	375.00	375.00	4,500.00
						COSTEO S/	11,526.67	11,526.67	11,526.67	11,526.67	11,526.67	11,526.67	11,526.67	11,526.67	11,526.67	11,526.67	11,526.67	11,526.67	138,320.04
AOI00112500112	DESARROLLO DEL CICLO AVANZADO DE LA EDUCACIÓN BÁSICA ALTERNATIVA DEL DISTRITO DE SAN PABLO	160404 - SAN PABLO	HORAS LECTIVAS	Muy Alta	2020	FISICO	375.00	375.00	375.00	375.00	375.00	375.00	375.00	375.00	375.00	375.00	375.00	375.00	4,500.00
						COSTEO S/	11,610.00	11,610.00	11,610.00	11,610.00	11,610.00	11,610.00	11,610.00	11,610.00	11,610.00	11,610.00	11,610.00	11,610.00	139,320.00
					2021	FISICO	375.00	375.00	375.00	375.00	375.00	375.00	375.00	375.00	375.00	375.00	375.00	375.00	4,500.00
						COSTEO S/	11,610.00	11,610.00	11,610.00	11,610.00	11,610.00	11,610.00	11,610.00	11,610.00	11,610.00	11,610.00	11,610.00	11,610.00	139,320.00
					2022	FISICO	375.00	375.00	375.00	375.00	375.00	375.00	375.00	375.00	375.00	375.00	375.00	375.00	4,500.00
						COSTEO S/	11,610.00	11,610.00	11,610.00	11,610.00	11,610.00	11,610.00	11,610.00	11,610.00	11,610.00	11,610.00	11,610.00	11,610.00	139,320.00
AOI00112500113	PAGO DE PENSIONES Y BENEFICIOS A CESANTES Y JUBILADOS	160400 -	PLANILLA	Muy Alta	2020	FISICO	1.00	1.00	1.00	1.00	1.00	1.00	1.00	1.00	1.00	1.00	1.00	1.00	12.00
						COSTEO S/	79,565.43	79,565.43	79,565.43	79,565.43	79,565.43	79,565.43	79,565.43	79,565.43	79,565.43	79,565.43	79,565.43	79,565.43	954,785.16
					2021	FISICO	1.00	1.00	1.00	1.00	1.00	1.00	1.00	1.00	1.00	1.00	1.00	1.00	12.00
						COSTEO S/	79,565.43	79,565.43	79,565.43	79,565.43	79,565.43	79,565.43	79,565.43	79,565.43	79,565.43	79,565.43	79,565.43	79,565.43	954,785.16
					2022	FISICO	1.00	1.00	1.00	1.00	1.00	1.00	1.00	1.00	1.00	1.00	1.00	1.00	12.00
						COSTEO S/	79,565.43	79,565.43	79,565.43	79,565.43	79,565.43	79,565.43	79,565.43	79,565.43	79,565.43	79,565.43	79,565.43	79,565.43	954,785.16

CENTRO DE COSTO: 05.01 - ÁREA DE GESTIÓN PEDAGÓGICA - DESPACHO

OEI.03 - Mejorar el acceso a los servicios de educación de la población.

AEI.03.01 - Modalidades de educación diferenciadas para la población.

CODIGO	ACTIVIDAD OPERATIVA	UBIGEO	U.M.	PRIORIDAD	PERIODO MULTIANUAL	PROGRAMACION MENSUAL													TOTAL ANUAL
						META	01	02	03	04	05	06	07	08	09	10	11	12	
AOI00112500004	GESTIÓN PARA LA OPERATIVIDAD DEL PROGRAMA 090 LOGROS DEL APRENDIZAJE	160401 - RAMON CASTILLA	ACCION	Muy Alta	2020	FISICO	1.00	1.00	1.00	1.00	1.00	1.00	1.00	1.00	1.00	1.00	1.00	1.00	12.00
						COSTEO S/	2,375.00	2,375.00	2,375.00	2,375.00	2,375.00	2,375.00	2,375.00	2,375.00	2,375.00	2,375.00	2,375.00	2,375.00	28,500.00
					2021	FISICO	1.00	1.00	1.00	1.00	1.00	1.00	1.00	1.00	1.00	1.00	1.00	1.00	12.00
						COSTEO S/	2,606.50	2,606.50	2,606.50	2,606.50	2,606.50	2,606.50	2,606.50	2,606.50	2,606.50	2,606.50	2,606.50	2,606.50	31,278.00
					2022	FISICO	1.00	1.00	1.00	1.00	1.00	1.00	1.00	1.00	1.00	1.00	1.00	1.00	12.00
						COSTEO S/	3,312.50	3,312.50	3,312.50	3,312.50	3,312.50	3,312.50	3,312.50	3,312.50	3,312.50	3,312.50	3,312.50	3,312.50	39,750.00
AOI00112500044	ACOMPAÑAMIENTO PEDAGÓGICO A INSTITUCIONES EDUCATIVAS MULTIEDAD Y MULTIGRADO DE EDUCACIÓN BÁSICA REGULAR	160400 -	DOCENTE	Muy Alta	2020	FISICO	1.00	1.00	1.00	1.00	1.00	1.00	1.00	1.00	1.00	1.00	1.00	1.00	1.00
						COSTEO S/	0.00	0.00	201,500.00	0.00	0.00	0.00	0.00	0.00	0.00	0.00	0.00	0.00	201,500.00
					2021	FISICO	1.00	1.00	1.00	1.00	1.00	1.00	1.00	1.00	1.00	1.00	1.00	1.00	1.00
						COSTEO S/	17,281.50	17,281.50	17,281.50	17,281.50	17,281.50	17,281.50	17,281.50	17,281.50	17,281.50	17,281.50	17,281.50	17,281.50	207,378.00
					2022	FISICO	1.00	1.00	1.00	1.00	1.00	1.00	1.00	1.00	1.00	1.00	1.00	1.00	1.00
						COSTEO S/	0.00	0.00	214,500.00	0.00	0.00	0.00	0.00	0.00	0.00	0.00	0.00	0.00	214,500.00
AOI00112500045	ACOMPAÑAMIENTO PEDAGÓGICO A INSTITUCIONES EDUCATIVAS POLIDOCENTES DE	160400 -	DOCENTE	Muy Alta	2020	FISICO	0.00	0.00	86.00	0.00	0.00	0.00	0.00	0.00	0.00	0.00	0.00	0.00	86.00
						COSTEO S/	0.00	0.00	9,827.00	0.00	0.00	0.00	0.00	0.00	0.00	0.00	0.00	0.00	9,827.00
					2021	FISICO	0.00	0.00	86.00	0.00	0.00	0.00	0.00	0.00	0.00	0.00	0.00	0.00	86.00

	EDUCACIÓN BÁSICA REGULAR					COSTEO S/	0.00	0.00	1,135.00	0.00	0.00	0.00	0.00	0.00	0.00	0.00	0.00	0.00	1,135.00
						FISICO	0.00	0.00	86.00	0.00	0.00	0.00	0.00	0.00	0.00	0.00	0.00	0.00	86.00
					2022	COSTEO S/	0.00	0.00	2,587.00	0.00	0.00	0.00	0.00	0.00	0.00	0.00	0.00	0.00	2,587.00
AOI00112500046	ACOMPAÑAMIENTO PEDAGÓGICO A INSTITUCIONES EDUCATIVAS DE EDUCACIÓN INTERCULTURAL BILINGÜE	160401 - RAMON CASTILLA	DOCENTE	Muy Alta	2020	FISICO	0.00	0.00	12.00	0.00	0.00	0.00	0.00	0.00	0.00	0.00	0.00	0.00	12.00
						COSTEO S/	0.00	0.00	205,500.00	0.00	0.00	0.00	0.00	0.00	0.00	0.00	0.00	0.00	205,500.00
					2021	FISICO	0.00	0.00	12.00	0.00	0.00	0.00	0.00	0.00	0.00	0.00	0.00	0.00	12.00
						COSTEO S/	0.00	0.00	209,450.00	0.00	0.00	0.00	0.00	0.00	0.00	0.00	0.00	0.00	209,450.00
					2022	FISICO	0.00	0.00	12.00	0.00	0.00	0.00	0.00	0.00	0.00	0.00	0.00	0.00	12.00
						COSTEO S/	0.00	0.00	216,500.00	0.00	0.00	0.00	0.00	0.00	0.00	0.00	0.00	0.00	216,500.00
AOI00112500047	ACOMPAÑAMIENTO PEDAGÓGICO A INSTITUCIONES EDUCATIVAS DE EDUCACIÓN INTERCULTURAL BILINGÜE NIVEL PRIMARIA	160400 -	DOCENTE	Muy Alta	2020	FISICO	0.00	0.00	1.00	0.00	0.00	0.00	0.00	0.00	0.00	0.00	0.00	0.00	1.00
						COSTEO S/	0.00	0.00	559,000.00	0.00	0.00	0.00	0.00	0.00	0.00	0.00	0.00	0.00	559,000.00
					2021	FISICO	0.00	0.00	1.00	0.00	0.00	0.00	0.00	0.00	0.00	0.00	0.00	0.00	1.00
						COSTEO S/	0.00	0.00	575,000.00	0.00	0.00	0.00	0.00	0.00	0.00	0.00	0.00	0.00	575,000.00
					2022	FISICO	0.00	0.00	1.00	0.00	0.00	0.00	0.00	0.00	0.00	0.00	0.00	0.00	1.00
						COSTEO S/	0.00	0.00	571,000.00	0.00	0.00	0.00	0.00	0.00	0.00	0.00	0.00	0.00	571,000.00
AOI00112500065	GESTIÓN DEL PROGRAMA.	160400 -	ACCION	Muy Alta	2020	FISICO	1.00	1.00	1.00	1.00	1.00	1.00	1.00	1.00	1.00	1.00	1.00	1.00	12.00
						COSTEO S/	29,875.00	29,875.00	29,875.00	29,875.00	29,875.00	29,875.00	29,875.00	29,875.00	29,875.00	29,875.00	29,875.00	29,875.00	358,500.00
					2021	FISICO	1.00	1.00	1.00	1.00	1.00	1.00	1.00	1.00	1.00	1.00	1.00	1.00	12.00
						COSTEO S/	30,195.83	30,195.83	30,195.83	30,195.83	30,195.83	30,195.83	30,195.83	30,195.83	30,195.83	30,195.83	30,195.83	30,195.87	362,350.00
					2022	FISICO	1.00	1.00	1.00	1.00	1.00	1.00	1.00	1.00	1.00	1.00	1.00	1.00	12.00
						COSTEO S/	30,771.25	30,771.25	30,771.25	30,771.25	30,771.25	30,771.25	30,771.25	30,771.25	30,771.25	30,771.25	30,771.25	30,771.25	369,255.00
AOI00112500104	ASISTENCIA A FAMILIAS DE ESTUDIANTES DE CENTROS DE EDUCACION BASICA ESPECIAL PARA PARTICIPACION EN PROCESO EDUCATIVO	160401 - RAMON CASTILLA	FAMILIA	Muy Alta	2020	FISICO	0.00	0.00	29.00	29.00	29.00	29.00	29.00	29.00	29.00	29.00	29.00	29.00	29.00
						COSTEO S/	0.00	0.00	420.00	0.00	0.00	0.00	420.00	0.00	0.00	0.00	0.00	0.00	840.00
					2021	FISICO	0.00	0.00	29.00	29.00	29.00	29.00	29.00	29.00	29.00	29.00	29.00	29.00	29.00
						COSTEO S/	0.00	0.00	477.00	0.00	0.00	0.00	477.00	0.00	0.00	0.00	0.00	0.00	954.00
					2022	FISICO	0.00	0.00	29.00	29.00	29.00	29.00	29.00	29.00	29.00	29.00	29.00	29.00	29.00
						COSTEO S/	0.00	0.00	525.00	0.00	0.00	0.00	525.00	0.00	0.00	0.00	0.00	0.00	1,050.00
AOI00112500107	DESARROLLO DE LA EDUCACIÓN LABORAL Y TÉCNICA	160401 - RAMON CASTILLA	HORAS LECTIVAS	Muy Alta	2020	FISICO	6,620.00	6,620.00	6,620.00	6,620.00	6,620.00	6,620.00	6,620.00	6,620.00	6,620.00	6,620.00	6,620.00	6,620.00	6,620.00
						COSTEO S/	16,014.34	16,014.34	16,014.34	16,014.34	16,014.34	16,014.34	16,014.34	16,014.34	16,014.34	16,014.34	16,014.34	16,014.34	192,172.08
					2021	FISICO	6,620.00	6,620.00	6,620.00	6,620.00	6,620.00	6,620.00	6,620.00	6,620.00	6,620.00	6,620.00	6,620.00	6,620.00	6,620.00
						COSTEO S/	16,764.83	16,764.83	16,764.83	16,764.83	16,764.83	16,764.83	16,764.83	16,764.83	16,764.83	16,764.83	16,764.83	16,764.87	201,178.00
					2022	FISICO	6,620.00	6,620.00	6,620.00	6,620.00	6,620.00	6,620.00	6,620.00	6,620.00	6,620.00	6,620.00	6,620.00	6,620.00	6,620.00
						COSTEO S/	16,931.58	16,931.58	16,931.58	16,931.58	16,931.58	16,931.58	16,931.58	16,931.58	16,931.58	16,931.58	16,931.58	16,931.62	203,179.00

AEI.03.05 - Infraestructura educativa adecuada para estudiantes.

CODIGO	ACTIVIDAD OPERATIVA	UBIGEO	U.M.	PRIORIDAD	PERIODO MULTIANUAL	PROGRAMACION MENSUAL													TOTAL ANUAL
						META	01	02	03	04	05	06	07	08	09	10	11	12	
AOI00112500059	TRANSPORTE Y ENTREGA INSITU DE MATERIAL Y RECURSOS EDUCATIVOS PARA INSTITUCIONES DE EDUCACION INTERCULTURAL BILINGUE DEL NIVEL PRIMARIA EN LA UGEL	160400 -	IIEE	Muy Alta	2020	FISICO	0.00	0.00	75.00	0.00	0.00	0.00	0.00	0.00	0.00	0.00	0.00	0.00	75.00
						COSTEO S/	0.00	0.00	17,520.00	0.00	0.00	0.00	0.00	0.00	0.00	0.00	0.00	0.00	17,520.00
					2021	FISICO	0.00	0.00	75.00	0.00	0.00	0.00	0.00	0.00	0.00	0.00	0.00	0.00	75.00
						COSTEO S/	0.00	0.00	21,520.00	0.00	0.00	0.00	0.00	0.00	0.00	0.00	0.00	0.00	21,520.00
					2022	FISICO	0.00	0.00	75.00	0.00	0.00	0.00	0.00	0.00	0.00	0.00	0.00	0.00	75.00
						COSTEO S/	0.00	0.00	28,520.00	0.00	0.00	0.00	0.00	0.00	0.00	0.00	0.00	0.00	28,520.00
AOI00112500060	BRINDAR INSUMOS PARA MANTENIMIENTO Y OPERACIÓN DE LOCALES ESCOLARES DE INSTITUCIONES EDUCATIVAS DEL NIVEL INICIAL DE EBR CON CONDICIONES ADECUADAS PARA SU FUNCIONAMIENTO EN LA UGEL	160400 -	LOCAL ESCOLAR	Muy Alta	2020	FISICO	0.00	0.00	101.00	0.00	0.00	0.00	0.00	0.00	0.00	0.00	0.00	0.00	101.00
						COSTEO S/	0.00	0.00	381,522.00	0.00	0.00	0.00	0.00	0.00	0.00	0.00	0.00	0.00	381,522.00
					2021	FISICO	0.00	0.00	101.00	0.00	0.00	0.00	0.00	0.00	0.00	0.00	0.00	0.00	101.00
						COSTEO S/	32,287.92	32,287.92	32,287.92	32,287.92	32,287.92	32,287.92	32,287.92	32,287.92	32,287.92	32,287.92	32,287.92	32,287.88	387,455.00
					2022	FISICO	0.00	0.00	101.00	0.00	0.00	0.00	0.00	0.00	0.00	0.00	0.00	0.00	101.00
						COSTEO S/	0.00	0.00	392,522.00	0.00	0.00	0.00	0.00	0.00	0.00	0.00	0.00	0.00	392,522.00
AOI00112500061	BRINDAR INSUMOS PARA MANTENIMIENTO Y OPERACIÓN DE LOCALES ESCOLARES DE INSTITUCIONES EDUCATIVAS DEL NIVEL PRIMARIA DE EBR CON CONDICIONES ADECUADAS PARA SU FUNCIONAMIENTO EN LA UGEL	160300 -	LOCAL ESCOLAR	Muy Alta	2020	FISICO	0.00	0.00	197.00	0.00	0.00	0.00	0.00	0.00	0.00	0.00	0.00	0.00	197.00
						COSTEO S/	0.00	0.00	1,044,550.00	0.00	0.00	0.00	0.00	0.00	0.00	0.00	0.00	0.00	1,044,550.00
					2021	FISICO	0.00	0.00	197.00	0.00	0.00	0.00	0.00	0.00	0.00	0.00	0.00	0.00	197.00
						COSTEO S/	0.00	0.00	1,084,550.00	0.00	0.00	0.00	0.00	0.00	0.00	0.00	0.00	0.00	1,084,550.00
					2022	FISICO	0.00	0.00	197.00	0.00	0.00	0.00	0.00	0.00	0.00	0.00	0.00	0.00	197.00
						COSTEO S/	0.00	0.00	1,104,550.00	0.00	0.00	0.00	0.00	0.00	0.00	0.00	0.00	0.00	1,104,550.00
AOI00112500062	BRINDAR INSUMOS PARA MANTENIMIENTO Y OPERACIÓN DE LOCALES ESCOLARES DE INSTITUCIONES EDUCATIVAS DEL NIVEL SECUNDARIA DE EBR CON CONDICIONES ADECUADAS PARA SU FUNCIONAMIENTO EN LA UGEL	160400 -	LOCAL ESCOLAR	Muy Alta	2020	FISICO	0.00	0.00	28.00	0.00	0.00	0.00	0.00	0.00	0.00	0.00	0.00	0.00	28.00
						COSTEO S/	0.00	0.00	348,645.00	0.00	0.00	0.00	0.00	0.00	0.00	0.00	0.00	0.00	348,645.00
					2021	FISICO	0.00	0.00	28.00	0.00	0.00	0.00	0.00	0.00	0.00	0.00	0.00	0.00	28.00
						COSTEO S/	0.00	0.00	351,645.00	0.00	0.00	0.00	0.00	0.00	0.00	0.00	0.00	0.00	351,645.00
					2022	FISICO	0.00	0.00	28.00	0.00	0.00	0.00	0.00	0.00	0.00	0.00	0.00	0.00	28.00
						COSTEO S/	0.00	0.00	359,645.00	0.00	0.00	0.00	0.00	0.00	0.00	0.00	0.00	0.00	359,645.00
AOI00112500103	MANTENIMIENTO Y ACONDICIONAMIENTO DE ESPACIOS EN LOCALES DE LOS CENTROS DE EDUCACION BASICA ESPECIAL Y CENTROS DE RECURSOS	160401 - RAMON CASTILLA	LOCAL ESCOLAR	Muy Alta	2020	FISICO	1.00	1.00	1.00	1.00	1.00	1.00	1.00	1.00	1.00	1.00	1.00	1.00	1.00
						COSTEO S/	822.30	822.30	822.30	822.30	822.30	822.30	822.30	822.30	822.30	822.30	822.30	822.30	9,867.60
					2021	FISICO	1.00	1.00	1.00	1.00	1.00	1.00	1.00	1.00	1.00	1.00	1.00	1.00	1.00
						COSTEO S/	964.08	964.08	964.08	964.08	964.08	964.08	964.08	964.08	964.08	964.08	964.08	964.12	11,569.00
					2022	FISICO	1.00	1.00	1.00	1.00	1.00	1.00	1.00	1.00	1.00	1.00	1.00	1.00	1.00
						COSTEO S/	1,610.42	1,610.42	1,610.42	1,610.42	1,610.42	1,610.42	1,610.42	1,610.42	1,610.42	1,610.42	1,610.42	1,610.38	19,325.00

AEI.03.06 - Materiales y recursos educativos entregados oportunamente a estudiantes.

CODIGO	ACTIVIDAD OPERATIVA	UBIGEO	U.M.	PRIORIDAD	PERIODO MULTIANUAL	PROGRAMACION MENSUAL													TOTAL ANUAL
						META	01	02	03	04	05	06	07	08	09	10	11	12	
AOI00112500048	MONITOREO A LAS IIEE DEL NIVEL INICIAL DE LA PROVINCIA MARISCAL RAMÓN CASTILLA EN LA RECEPCION OPORTUNA DE SU MATERIAL EDUCATIVO	160400 -	ESTUDIANTES	Muy Alta	2020	FISICO	0.00	0.00	3,725.00	0.00	0.00	0.00	0.00	0.00	0.00	0.00	0.00	0.00	3,725.00
						COSTEO S/	0.00	0.00	132,244.00	0.00	0.00	0.00	0.00	0.00	0.00	0.00	0.00	0.00	132,244.00
					2021	FISICO	0.00	0.00	3,725.00	0.00	0.00	0.00	0.00	0.00	0.00	0.00	0.00	0.00	3,725.00
						COSTEO S/	0.00	0.00	137,244.00	0.00	0.00	0.00	0.00	0.00	0.00	0.00	0.00	0.00	137,244.00
					2022	FISICO	0.00	0.00	3,725.00	0.00	0.00	0.00	0.00	0.00	0.00	0.00	0.00	0.00	3,725.00
						COSTEO S/	0.00	0.00	140,244.00	0.00	0.00	0.00	0.00	0.00	0.00	0.00	0.00	0.00	140,244.00
AOI00112500049	DOTACIÓN DE MATERIAL Y RECURSOS EDUCATIVOS PARA ESTUDIANTES DE EDUCACIÓN BÁSICA REGULAR	160400 -	ESTUDIANTES	Muy Alta	2020	FISICO	0.00	0.00	12,545.00	0.00	0.00	0.00	0.00	0.00	0.00	0.00	0.00	0.00	12,545.00
						COSTEO S/	0.00	0.00	500,880.00	0.00	0.00	0.00	0.00	0.00	0.00	0.00	0.00	0.00	500,880.00
					2021	FISICO	0.00	0.00	12,545.00	0.00	0.00	0.00	0.00	0.00	0.00	0.00	0.00	0.00	12,545.00
						COSTEO S/	0.00	0.00	509,880.00	0.00	0.00	0.00	0.00	0.00	0.00	0.00	0.00	0.00	509,880.00
					2022	FISICO	0.00	0.00	12,545.00	0.00	0.00	0.00	0.00	0.00	0.00	0.00	0.00	0.00	12,545.00
						COSTEO S/	0.00	0.00	511,880.00	0.00	0.00	0.00	0.00	0.00	0.00	0.00	0.00	0.00	511,880.00
AOI00112500050	DOTACION DE MATERIAL Y RECURSOS EDUCATIVOS PARA ESTUDIANTES DE EDUCACION BASICA REGULAR	160400 -	ESTUDIANTES	Muy Alta	2020	FISICO	0.00	0.00	6,172.00	0.00	0.00	0.00	0.00	0.00	0.00	0.00	0.00	0.00	6,172.00
						COSTEO S/	0.00	0.00	577,363.00	0.00	0.00	0.00	0.00	0.00	0.00	0.00	0.00	0.00	577,363.00
					2021	FISICO	0.00	0.00	6,172.00	0.00	0.00	0.00	0.00	0.00	0.00	0.00	0.00	0.00	6,172.00
						COSTEO S/	0.00	0.00	582,363.00	0.00	0.00	0.00	0.00	0.00	0.00	0.00	0.00	0.00	582,363.00
					2022	FISICO	0.00	0.00	6,172.00	0.00	0.00	0.00	0.00	0.00	0.00	0.00	0.00	0.00	6,172.00
						COSTEO S/	0.00	0.00	589,363.00	0.00	0.00	0.00	0.00	0.00	0.00	0.00	0.00	0.00	589,363.00
AOI00112500051	DOTACIÓN DE MATERIAL Y RECURSOS EDUCATIVOS PARA ESTUDIANTES DE EDUCACIÓN INTERCULTURAL BILINGÜE	160300 -	ESTUDIANTES	Muy Alta	2020	FISICO	0.00	0.00	3,268.00	0.00	0.00	0.00	0.00	0.00	0.00	0.00	0.00	0.00	3,268.00
						COSTEO S/	0.00	0.00	31,769.00	0.00	0.00	0.00	0.00	0.00	0.00	0.00	0.00	0.00	31,769.00
					2021	FISICO	0.00	0.00	3,268.00	0.00	0.00	0.00	0.00	0.00	0.00	0.00	0.00	0.00	3,268.00
						COSTEO S/	0.00	0.00	36,769.00	0.00	0.00	0.00	0.00	0.00	0.00	0.00	0.00	0.00	36,769.00
					2022	FISICO	0.00	0.00	3,268.00	0.00	0.00	0.00	0.00	0.00	0.00	0.00	0.00	0.00	3,268.00
						COSTEO S/	0.00	0.00	42,769.00	0.00	0.00	0.00	0.00	0.00	0.00	0.00	0.00	0.00	42,769.00
AOI00112500052	DOTACIÓN DE MATERIAL Y RECURSOS EDUCATIVOS PARA DOCENTES Y AULAS DE EDUCACIÓN BÁSICA REGULAR	160400 -	AULA	Muy Alta	2020	FISICO	0.00	0.00	1.00	0.00	0.00	0.00	0.00	0.00	0.00	0.00	0.00	0.00	1.00
						COSTEO S/	0.00	0.00	287.00	0.00	0.00	0.00	0.00	0.00	0.00	0.00	0.00	0.00	287.00
					2021	FISICO	0.00	0.00	1.00	0.00	0.00	0.00	0.00	0.00	0.00	0.00	0.00	0.00	1.00
						COSTEO S/	0.00	0.00	389.00	0.00	0.00	0.00	0.00	0.00	0.00	0.00	0.00	0.00	389.00
					2022	FISICO	0.00	0.00	1.00	0.00	0.00	0.00	0.00	0.00	0.00	0.00	0.00	0.00	1.00
						COSTEO S/	0.00	0.00	425.00	0.00	0.00	0.00	0.00	0.00	0.00	0.00	0.00	0.00	425.00
AOI00112500053	DOTACION DE MATERIAL Y RECURSOS EDUCATIVOS PARA DOCENTES Y AULAS DE EDUCACION	160400 -	AULA	Muy Alta	2020	FISICO	0.00	0.00	1.00	0.00	0.00	0.00	0.00	0.00	0.00	0.00	0.00	0.00	1.00
						COSTEO S/	0.00	0.00	750.00	0.00	0.00	0.00	0.00	0.00	0.00	0.00	0.00	0.00	750.00
					2021	FISICO	0.00	0.00	1.00	0.00	0.00	0.00	0.00	0.00	0.00	0.00	0.00	0.00	1.00
						COSTEO S/	0.00	0.00	960.00	0.00	0.00	0.00	0.00	0.00	0.00	0.00	0.00	0.00	960.00

	INTERCULTURAL BILINGUE				2022	FISICO	0.00	0.00	1.00	0.00	0.00	0.00	0.00	0.00	0.00	0.00	0.00	0.00	1.00
						COSTEO S/	0.00	0.00	1,005.00	0.00	0.00	0.00	0.00	0.00	0.00	0.00	0.00	0.00	1,005.00
AOI00112500054	DOTACIÓN DE MATERIAL Y RECURSOS EDUCATIVOS PARA DOCENTES Y AULAS DE EDUCACIÓN INTERCULTURAL BILINGUE NIVEL PRIMARIA	160400 -	AULA	Muy Alta	2020	FISICO	0.00	0.00	139.00	0.00	0.00	0.00	0.00	0.00	0.00	0.00	0.00	0.00	139.00
						COSTEO S/	0.00	0.00	49,382.00	0.00	0.00	0.00	0.00	0.00	0.00	0.00	0.00	0.00	49,382.00
					2021	FISICO	0.00	0.00	139.00	0.00	0.00	0.00	0.00	0.00	0.00	0.00	0.00	0.00	139.00
						COSTEO S/	0.00	0.00	53,382.00	0.00	0.00	0.00	0.00	0.00	0.00	0.00	0.00	0.00	53,382.00
					2022	FISICO	0.00	0.00	139.00	0.00	0.00	0.00	0.00	0.00	0.00	0.00	0.00	0.00	139.00
						COSTEO S/	0.00	0.00	62,382.00	0.00	0.00	0.00	0.00	0.00	0.00	0.00	0.00	0.00	62,382.00
AOI00112500055	DOTACIÓN DE MATERIAL FUNGIBLE PARA AULAS DE INSTITUCIONES EDUCATIVAS DE EDUCACIÓN	160400 -	AULA	Muy Alta	2020	FISICO	0.00	0.00	185.00	0.00	0.00	0.00	0.00	0.00	0.00	0.00	0.00	0.00	185.00
						COSTEO S/	0.00	0.00	105,890.00	0.00	0.00	0.00	0.00	0.00	0.00	0.00	0.00	0.00	105,890.00
					2021	FISICO	0.00	0.00	185.00	0.00	0.00	0.00	0.00	0.00	0.00	0.00	0.00	0.00	185.00
						COSTEO S/	0.00	0.00	111,890.00	0.00	0.00	0.00	0.00	0.00	0.00	0.00	0.00	0.00	111,890.00
					2022	FISICO	0.00	0.00	185.00	0.00	0.00	0.00	0.00	0.00	0.00	0.00	0.00	0.00	185.00
						COSTEO S/	0.00	0.00	116,890.00	0.00	0.00	0.00	0.00	0.00	0.00	0.00	0.00	0.00	116,890.00
AOI00112500056	ADQUISICIÓN DE MATERIAL FUNGIBLE PARA AULAS DE II.EE. DEL NIVEL PRIMARIA DE LA EBR Y EIB EN LA UGEL	160400 -	AULA	Muy Alta	2020	FISICO	0.00	0.00	587.00	0.00	0.00	0.00	0.00	0.00	0.00	0.00	0.00	0.00	587.00
						COSTEO S/	0.00	0.00	247,361.00	0.00	0.00	0.00	0.00	0.00	0.00	0.00	0.00	0.00	247,361.00
					2021	FISICO	0.00	0.00	587.00	0.00	0.00	0.00	0.00	0.00	0.00	0.00	0.00	0.00	587.00
						COSTEO S/	0.00	0.00	252,361.00	0.00	0.00	0.00	0.00	0.00	0.00	0.00	0.00	0.00	252,361.00
					2022	FISICO	0.00	0.00	587.00	0.00	0.00	0.00	0.00	0.00	0.00	0.00	0.00	0.00	587.00
						COSTEO S/	0.00	0.00	261,361.00	0.00	0.00	0.00	0.00	0.00	0.00	0.00	0.00	0.00	261,361.00
AOI00112500057	TRANSPORTE Y ENTREGA INSITU DE MATERIAL Y RECURSOS EDUCATIVOS PARA II.EE. DEL NIVEL PRIMARIA DE LA EBR EN LA UGEL	160400 -	IIEE	Muy Alta	2020	FISICO	0.00	0.00	101.00	0.00	0.00	0.00	0.00	0.00	0.00	0.00	0.00	0.00	101.00
						COSTEO S/	0.00	0.00	41,837.00	0.00	0.00	0.00	0.00	0.00	0.00	0.00	0.00	0.00	41,837.00
					2021	FISICO	0.00	0.00	101.00	0.00	0.00	0.00	0.00	0.00	0.00	0.00	0.00	0.00	101.00
						COSTEO S/	0.00	0.00	47,837.00	0.00	0.00	0.00	0.00	0.00	0.00	0.00	0.00	0.00	47,837.00
					2022	FISICO	0.00	0.00	101.00	0.00	0.00	0.00	0.00	0.00	0.00	0.00	0.00	0.00	101.00
						COSTEO S/	0.00	0.00	52,837.00	0.00	0.00	0.00	0.00	0.00	0.00	0.00	0.00	0.00	52,837.00
AOI00112500058	TRANSPORTE Y ENTREGA INSITU DE MATERIAL Y RECURSOS EDUCATIVOS PARA II.EE. DEL NIVEL SECUNDARIA DE LA EBR EN LA UGEL	160400 -	IIEE	Muy Alta	2020	FISICO	0.00	0.00	210.00	0.00	0.00	0.00	0.00	0.00	0.00	0.00	0.00	0.00	210.00
						COSTEO S/	0.00	0.00	128,859.00	0.00	0.00	0.00	0.00	0.00	0.00	0.00	0.00	0.00	128,859.00
					2021	FISICO	0.00	0.00	210.00	0.00	0.00	0.00	0.00	0.00	0.00	0.00	0.00	0.00	210.00
						COSTEO S/	0.00	0.00	134,859.00	0.00	0.00	0.00	0.00	0.00	0.00	0.00	0.00	0.00	134,859.00
					2022	FISICO	0.00	0.00	210.00	0.00	0.00	0.00	0.00	0.00	0.00	0.00	0.00	0.00	210.00
						COSTEO S/	0.00	0.00	139,859.00	0.00	0.00	0.00	0.00	0.00	0.00	0.00	0.00	0.00	139,859.00
AOI00112500101	DOTACIÓN DE MATERIALES Y EQUIPOS EDUCATIVOS PARA CENTROS DE	160401 - RAMON CASTILLA	INSTITUCION EDUCATIVA	Muy Alta	2020	FISICO	0.00	0.00	1.00	0.00	0.00	0.00	0.00	0.00	0.00	0.00	0.00	0.00	1.00
						COSTEO S/	0.00	0.00	2,442.00	0.00	0.00	0.00	0.00	0.00	0.00	0.00	0.00	0.00	2,442.00

	EDUCACIÓN BÁSICA ESPECIAL Y CENTROS DE RECURSOS EN EL DISTRITO DE RAMÓN CASTILLA			2021	FISICO	0.00	0.00	1.00	0.00	0.00	0.00	0.00	0.00	0.00	0.00	0.00	0.00	1.00
					COSTEO S/	0.00	0.00	2,842.00	0.00	0.00	0.00	0.00	0.00	0.00	0.00	0.00	0.00	2,842.00
				2022	FISICO	0.00	0.00	1.00	0.00	0.00	0.00	0.00	0.00	0.00	0.00	0.00	0.00	1.00
					COSTEO S/	0.00	0.00	3,542.00	0.00	0.00	0.00	0.00	0.00	0.00	0.00	0.00	0.00	3,542.00

AEI.03.08 - Modelos de gestión diferenciados para las IE.

CODIGO	ACTIVIDAD OPERATIVA	UBIGEO	U.M.	PRIORIDAD	PERIODO MULTIANUAL	PROGRAMACION MENSUAL													TOTAL ANUAL
						META	01	02	03	04	05	06	07	08	09	10	11	12	
AOI00112500063	ACOMPAÑAMIENTO PEDAGÓGICO A INSTITUCIONES EDUCATIVAS POLIDOCENTES DE EDUCACIÓN BÁSICA REGULAR - MULTIDISTRITAL	160400 -	DOCENTE	Muy Alta	2020	FISICO	0.00	0.00	1.00	0.00	0.00	0.00	0.00	0.00	0.00	0.00	0.00	0.00	1.00
						COSTEO S/	0.00	0.00	2,775.00	0.00	0.00	0.00	0.00	0.00	0.00	0.00	0.00	0.00	2,775.00
					2021	FISICO	0.00	0.00	1.00	0.00	0.00	0.00	0.00	0.00	0.00	0.00	0.00	0.00	1.00
						COSTEO S/	0.00	0.00	3,175.00	0.00	0.00	0.00	0.00	0.00	0.00	0.00	0.00	0.00	3,175.00
					2022	FISICO	0.00	0.00	1.00	0.00	0.00	0.00	0.00	0.00	0.00	0.00	0.00	0.00	1.00
						COSTEO S/	0.00	0.00	3,975.00	0.00	0.00	0.00	0.00	0.00	0.00	0.00	0.00	0.00	3,975.00
AOI00112500064	GESTIÓN DEL CURRÍCULO	160400 -	DOCENTE	Muy Alta	2020	FISICO	0.00	0.00	1.00	0.00	0.00	0.00	0.00	0.00	0.00	0.00	0.00	0.00	1.00
						COSTEO S/	0.00	0.00	4,005.00	0.00	0.00	0.00	0.00	0.00	0.00	0.00	0.00	0.00	4,005.00
					2021	FISICO	0.00	0.00	1.00	0.00	0.00	0.00	0.00	0.00	0.00	0.00	0.00	0.00	1.00
						COSTEO S/	0.00	0.00	4,605.00	0.00	0.00	0.00	0.00	0.00	0.00	0.00	0.00	0.00	4,605.00
					2022	FISICO	0.00	0.00	1.00	0.00	0.00	0.00	0.00	0.00	0.00	0.00	0.00	0.00	1.00
						COSTEO S/	0.00	0.00	5,055.00	0.00	0.00	0.00	0.00	0.00	0.00	0.00	0.00	0.00	5,055.00

OEI.10 - Mejorar la gestión del riesgo de desastres en el departamento.

AEI.10.04 - Formación en la gestión del riesgo de desastres y adaptación al cambio climático; de manera oportuna; a las instituciones públicas.

CODIGO	ACTIVIDAD OPERATIVA	UBIGEO	U.M.	PRIORIDAD	PERIODO MULTIANUAL	PROGRAMACION MENSUAL													TOTAL ANUAL
						META	01	02	03	04	05	06	07	08	09	10	11	12	
AOI00112500001	FORMACIÓN Y CAPACITACIÓN EN GESTIÓN DE RIESGOS DE DESASTRES	160400 -	PERSONA	Muy Alta	2020	FISICO	11.00	11.00	8.00	9.00	9.00	10.00	10.00	10.00	13.00	11.00	16.00	11.00	129.00
						COSTEO S/	5,462.50	5,462.50	5,462.50	5,462.50	5,462.50	5,462.50	5,462.50	5,462.50	5,462.50	5,462.50	5,462.50	5,462.50	65,550.00
					2021	FISICO	11.00	11.00	8.00	9.00	9.00	10.00	10.00	10.00	13.00	11.00	16.00	11.00	129.00
						COSTEO S/	5,728.75	5,728.75	5,728.75	5,728.75	5,728.75	5,728.75	5,728.75	5,728.75	5,728.75	5,728.75	5,728.75	5,728.75	68,745.00
					2022	FISICO	11.00	11.00	8.00	9.00	9.00	10.00	10.00	10.00	13.00	11.00	16.00	11.00	129.00
						COSTEO S/	6,379.17	6,379.17	6,379.17	6,379.17	6,379.17	6,379.17	6,379.17	6,379.17	6,379.17	6,379.17	6,379.17	6,379.13	76,550.00
AOI00112500002	DESARROLLO DE CAMPAÑAS COMUNICACIONALES PARA LA GESTIÓN DE RIESGOS DE DESASTRES.	160400 -	PERSONA	Muy Alta	2020	FISICO	10.00	10.00	10.00	10.00	10.00	10.00	10.00	10.00	10.00	13.00	13.00	13.00	129.00
						COSTEO S/	295.83	295.83	295.83	295.83	295.83	295.83	295.83	295.83	295.83	295.83	295.83	295.87	3,550.00
					2021	FISICO	10.00	10.00	10.00	10.00	10.00	10.00	10.00	10.00	10.00	13.00	13.00	13.00	129.00
						COSTEO S/	329.17	329.17	329.17	329.17	329.17	329.17	329.17	329.17	329.17	329.17	329.17	329.13	3,950.00
					2022	FISICO	10.00	10.00	10.00	10.00	10.00	10.00	10.00	10.00	10.00	13.00	13.00	13.00	129.00
						COSTEO S/	389.58	389.58	389.58	389.58	389.58	389.58	389.58	389.58	389.58	389.58	389.58	389.62	4,675.00
AOI00112500003	DESARROLLO DE LOS CENTROS Y ESPACIOS DE MONITOREO DE	160401 - RAMON CASTILLA	REPORTE	Muy Alta	2020	FISICO	0.00	0.00	0.00	1.00	0.00	1.00	0.00	1.00	0.00	1.00	0.00	1.00	5.00
						COSTEO S/	0.00	0.00	0.00	150.00	0.00	0.00	0.00	0.00	0.00	0.00	0.00	0.00	150.00

EMERGENCIAS Y DESASTRES	2021	FISICO	0.00	0.00	0.00	1.00	0.00	1.00	0.00	1.00	0.00	1.00	0.00	1.00	5.00
		COSTEO S/	0.00	0.00	0.00	225.00	0.00	0.00	0.00	0.00	0.00	0.00	0.00	0.00	225.00
	2022	FISICO	0.00	0.00	0.00	1.00	0.00	1.00	0.00	1.00	0.00	1.00	0.00	1.00	5.00
		COSTEO S/	0.00	0.00	0.00	550.00	0.00	0.00	0.00	0.00	0.00	0.00	0.00	0.00	550.00

CENTRO DE COSTO: 06.02 - PLANIFICACIÓN ESTRATÉGICA

OEI.03 - Mejorar el acceso a los servicios de educación de la población.

AEI.03.01 - Modalidades de educación diferenciadas para la población.

CODIGO	ACTIVIDAD OPERATIVA	UBIGEO	U.M.	PRIORIDAD	PERIODO MULTIANUAL	PROGRAMACION MENSUAL													TOTAL ANUAL
						META	01	02	03	04	05	06	07	08	09	10	11	12	
AOI00112500066	EVALUACIÓN DE ALTERNATIVAS DE SERVICIO EN EDUCACIÓN SECUNDARIA	160401 - RAMON CASTILLA	ESTUDIO	Muy Alta	2020	FISICO	0.00	0.00	1.00	0.00	0.00	0.00	0.00	0.00	0.00	0.00	0.00	0.00	1.00
						COSTEO S/	0.00	0.00	381,294.00	0.00	0.00	0.00	0.00	0.00	0.00	0.00	0.00	0.00	381,294.00
					2021	FISICO	0.00	0.00	1.00	0.00	0.00	0.00	0.00	0.00	0.00	0.00	0.00	0.00	1.00
						COSTEO S/	0.00	0.00	386,294.00	0.00	0.00	0.00	0.00	0.00	0.00	0.00	0.00	0.00	386,294.00
					2022	FISICO	0.00	0.00	1.00	0.00	0.00	0.00	0.00	0.00	0.00	0.00	0.00	0.00	1.00
						COSTEO S/	0.00	0.00	392,294.00	0.00	0.00	0.00	0.00	0.00	0.00	0.00	0.00	0.00	392,294.00

COSTEO TOTAL AÑO 2020 S/	52,866,514.68
COSTEO TOTAL AÑO 2021 S/	53,120,514.40
COSTEO TOTAL AÑO 2022 S/	53,338,837.40

U.M. = Unidad de Medida

FIRMA

LORETO
GOBIERNO REGIONAL

304-1178:

REGIÓN LORETO-EDUCACIÓN REQUENA

Anexo B-4
PLAN OPERATIVO INSTITUCIONAL MULTIANUAL CON PROGRAMACIÓN FÍSICA Y COSTEO
Año : 2020 - 2022

Periodo POI Multianual	2020 - 2022
Nivel de Gobierno	R - GOBIERNOS REGIONALES
Sector	99 - GOBIERNOS REGIONALES
Pliego	453 - GOBIERNO REGIONAL DEL DEPARTAMENTO DE LORETO
Unidad Ejecutora	001178 - REGION LORETO-EDUCACION REQUENA

CENTRO DE COSTO: 01.01 - DIRECCION - DESPACHO

OEI.07 - Modernizar la gestión pública regional.

AEI.07.02 - Fortalecimiento de capacidades; oportuno; a los servidores públicos del Gobierno Regional.

CODIGO	ACTIVIDAD OPERATIVA	UBIGEO	U.M.	PRIORIDAD	PERIODO MULTIANUAL	PROGRAMACION MENSUAL													TOTAL ANUAL
						META	01	02	03	04	05	06	07	08	09	10	11	12	
AOI00117800001	9001-RDR -DIRECCION-DESPACHO; ELABORACIÓN DE DOCUMENTOS, VARIOS (OFICIOS, MEMORANDO, INFORMES, CONVENIOS, ETC)	160501 - REQUENA	ACCION	Muy Alta	2020	FISICO	1.00	1.00	1.00	1.00	1.00	1.00	1.00	1.00	1.00	1.00	1.00	1.00	1.00
						COSTEO S/	200.00	200.00	200.00	200.00	200.00	200.00	200.00	200.00	200.00	200.00	200.00	200.00	2,400.00
					2021	FISICO	1.00	1.00	1.00	1.00	1.00	1.00	1.00	1.00	1.00	1.00	1.00	1.00	1.00
						COSTEO S/	210.00	210.00	210.00	210.00	210.00	210.00	210.00	210.00	210.00	210.00	210.00	210.00	2,520.00
					2022	FISICO	1.00	1.00	1.00	1.00	1.00	1.00	1.00	1.00	1.00	1.00	1.00	1.00	1.00
						COSTEO S/	220.50	220.50	220.50	220.50	220.50	220.50	220.50	220.50	220.50	220.50	220.50	220.50	2,646.00

CENTRO DE COSTO: 01.02 - DIRECCION - TRAMITE ADMINISTRATIVO

OEI.07 - Modernizar la gestión pública regional.

AEI.07.02 - Fortalecimiento de capacidades; oportuno; a los servidores públicos del Gobierno Regional.

CODIGO	ACTIVIDAD OPERATIVA	UBIGEO	U.M.	PRIORIDAD	PERIODO MULTIANUAL	PROGRAMACION MENSUAL													TOTAL ANUAL
						META	01	02	03	04	05	06	07	08	09	10	11	12	
AOI00117800041	9001-RDR-TRAMITE ADMINISTRATIVO; ELABORACIÓN DE DOCUMENTOS, VARIOS (OFICIOS, MEMORANDO, INFORMES, NOTIFICACIONES DE RESOLUCINES, ETC).	160501 - REQUENA	ACCION	Muy Alta	2020	FISICO	1.00	1.00	1.00	1.00	1.00	1.00	1.00	1.00	1.00	1.00	1.00	1.00	1.00
						COSTEO S/	100.00	100.00	100.00	100.00	100.00	100.00	100.00	100.00	100.00	100.00	100.00	100.00	1,200.00
					2021	FISICO	1.00	1.00	1.00	1.00	1.00	1.00	1.00	1.00	1.00	1.00	1.00	1.00	1.00
						COSTEO S/	105.00	105.00	105.00	105.00	105.00	105.00	105.00	105.00	105.00	105.00	105.00	105.00	1,260.00
					2022	FISICO	1.00	1.00	1.00	1.00	1.00	1.00	1.00	1.00	1.00	1.00	1.00	1.00	1.00
						COSTEO S/	110.25	110.25	110.25	110.25	110.25	110.25	110.25	110.25	110.25	110.25	110.25	110.25	1,323.00

CENTRO DE COSTO: 01.03 - DIRECCION - RELACIONES PUBLICAS

OEI.07 - Modernizar la gestión pública regional.

AEI.07.02 - Fortalecimiento de capacidades; oportuno; a los servidores públicos del Gobierno Regional.

CODIGO	ACTIVIDAD OPERATIVA	UBIGEO	U.M.	PRIORIDAD	PERIODO MULTIANUAL	PROGRAMACION MENSUAL													TOTAL ANUAL
						META	01	02	03	04	05	06	07	08	09	10	11	12	
AOI00117800003	9001-RDR-RELACIONES PUBLICAS; ELABORACIÓN DE DOCUMENTOS, VARIOS (OFICIOS, MEMORANDO, INFORMES, BOLETINES PERIODÍSTICOS, REPORTES VIRTUALES, ETC)	160501 - REQUENA	ACCION	Muy Alta	2020	FISICO	1.00	1.00	1.00	1.00	1.00	1.00	1.00	1.00	1.00	1.00	1.00	1.00	1.00
						COSTEO S/	100.00	100.00	100.00	100.00	100.00	100.00	100.00	100.00	100.00	100.00	100.00	100.00	1,200.00
					2021	FISICO	1.00	1.00	1.00	1.00	1.00	1.00	1.00	1.00	1.00	1.00	1.00	1.00	1.00
						COSTEO S/	105.00	105.00	105.00	105.00	105.00	105.00	105.00	105.00	105.00	105.00	105.00	105.00	1,260.00
					2022	FISICO	1.00	1.00	1.00	1.00	1.00	1.00	1.00	1.00	1.00	1.00	1.00	1.00	1.00
						COSTEO S/	110.25	110.25	110.25	110.25	110.25	110.25	110.25	110.25	110.25	110.25	110.25	110.25	1,323.00

CENTRO DE COSTO: 01.04 - DIRECCION - ABOGADO

OEI.07 - Modernizar la gestión pública regional.

AEI.07.02 - Fortalecimiento de capacidades; oportuno; a los servidores públicos del Gobierno Regional.

CODIGO	ACTIVIDAD OPERATIVA	UBIGEO	U.M.	PRIORIDAD	PERIODO MULTIANUAL	PROGRAMACION MENSUAL													TOTAL ANUAL
						META	01	02	03	04	05	06	07	08	09	10	11	12	
AOI00117800004	9001-RDR-ABOGADO; ELABORACIÓN DE DOCUMENTOS, VARIOS (OFICIOS, MEMORANDO, INFORMES, DESCARGOS DE PATROCINADOS, ETC)	160501 - REQUENA	ACCION	Muy Alta	2020	FISICO	1.00	1.00	1.00	1.00	1.00	1.00	1.00	1.00	1.00	1.00	1.00	1.00	1.00
						COSTEO S/	100.00	100.00	100.00	100.00	100.00	100.00	100.00	100.00	100.00	100.00	100.00	100.00	1,200.00
					2021	FISICO	1.00	1.00	1.00	1.00	1.00	1.00	1.00	1.00	1.00	1.00	1.00	1.00	1.00
						COSTEO S/	105.00	105.00	105.00	105.00	105.00	105.00	105.00	105.00	105.00	105.00	105.00	105.00	1,260.00
					2022	FISICO	1.00	1.00	1.00	1.00	1.00	1.00	1.00	1.00	1.00	1.00	1.00	1.00	1.00
						COSTEO S/	110.25	110.25	110.25	110.25	110.25	110.25	110.25	110.25	110.25	110.25	110.25	110.25	1,323.00

CENTRO DE COSTO: 02.01 - OCI - DESPACHO

OEI.07 - Modernizar la gestión pública regional.

AEI.07.02 - Fortalecimiento de capacidades; oportuno; a los servidores públicos del Gobierno Regional.

CODIGO	ACTIVIDAD OPERATIVA	UBIGEO	U.M.	PRIORIDAD	PERIODO MULTIANUAL	PROGRAMACION MENSUAL													TOTAL ANUAL
						META	01	02	03	04	05	06	07	08	09	10	11	12	
AOI00117800005	9001-OCI- EXAMEN MANTENIMIENTO A LOCALES ESCOLARES	160501 - REQUENA	ACCION	Muy Alta	2020	FISICO	1.00	1.00	1.00	1.00	1.00	1.00	1.00	1.00	1.00	1.00	1.00	1.00	1.00
						COSTEO S/	200.00	200.00	200.00	200.00	200.00	200.00	200.00	200.00	200.00	200.00	200.00	200.00	2,400.00
					2021	FISICO	1.00	1.00	1.00	1.00	1.00	1.00	1.00	1.00	1.00	1.00	1.00	1.00	1.00
						COSTEO S/	210.00	210.00	210.00	210.00	210.00	210.00	210.00	210.00	210.00	210.00	210.00	210.00	2,520.00
					2022	FISICO	1.00	1.00	1.00	1.00	1.00	1.00	1.00	1.00	1.00	1.00	1.00	1.00	1.00
						COSTEO S/	220.50	220.50	220.50	220.50	220.50	220.50	220.50	220.50	220.50	220.50	220.50	220.50	2,646.00
AOI00117800006	9001-OCI- MEDIDAS CORRECTIVAS Y ATENCIÓN A ENCARGOS DE LA CONTRALORIA GENERAL - CGR	160501 - REQUENA	ACCION	Muy Alta	2020	FISICO	1.00	1.00	1.00	1.00	1.00	1.00	1.00	1.00	1.00	1.00	1.00	1.00	1.00
						COSTEO S/	200.00	200.00	200.00	200.00	200.00	200.00	200.00	200.00	200.00	200.00	200.00	200.00	2,400.00
					2021	FISICO	1.00	1.00	1.00	1.00	1.00	1.00	1.00	1.00	1.00	1.00	1.00	1.00	1.00
						COSTEO S/	210.00	210.00	210.00	210.00	210.00	210.00	210.00	210.00	210.00	210.00	210.00	210.00	2,520.00
					2022	FISICO	1.00	1.00	1.00	1.00	1.00	1.00	1.00	1.00	1.00	1.00	1.00	1.00	1.00
						COSTEO S/	220.50	220.50	220.50	220.50	220.50	220.50	220.50	220.50	220.50	220.50	220.50	220.50	2,646.00
AOI00117800007	9001-OCI- EVALUACIÓN DE DENUNCIAS	160501 - REQUENA	ACCION	Muy Alta	2020	FISICO	1.00	1.00	1.00	1.00	1.00	1.00	1.00	1.00	1.00	1.00	1.00	1.00	1.00
						COSTEO S/	200.00	200.00	200.00	200.00	200.00	200.00	200.00	200.00	200.00	200.00	200.00	200.00	2,400.00
					2021	FISICO	1.00	1.00	1.00	1.00	1.00	1.00	1.00	1.00	1.00	1.00	1.00	1.00	1.00
						COSTEO S/	210.00	210.00	210.00	210.00	210.00	210.00	210.00	210.00	210.00	210.00	210.00	210.00	2,520.00
					2022	FISICO	1.00	1.00	1.00	1.00	1.00	1.00	1.00	1.00	1.00	1.00	1.00	1.00	1.00
						COSTEO S/	220.50	220.50	220.50	220.50	220.50	220.50	220.50	220.50	220.50	220.50	220.50	220.50	2,646.00

CENTRO DE COSTO: 03.01 - ADM - DESPACHO

OEI.07 - Modernizar la gestión pública regional.

AEI.07.02 - Fortalecimiento de capacidades; oportuno; a los servidores públicos del Gobierno Regional.

CODIGO	ACTIVIDAD OPERATIVA	UBIGEO	U.M.	PRIORIDAD	PERIODO MULTIANUAL	PROGRAMACION MENSUAL													TOTAL ANUAL
						META	01	02	03	04	05	06	07	08	09	10	11	12	
AOI00117800008	9001-ADM- ELABORACIÓN DE DOCUMENTOS, VARIOS	160501 - REQUENA	ACCION	Muy Alta	2020	FISICO	1.00	1.00	1.00	1.00	1.00	1.00	1.00	1.00	1.00	1.00	1.00	1.00	1.00
						COSTEO S/	300.00	300.00	300.00	300.00	300.00	300.00	300.00	300.00	300.00	300.00	300.00	300.00	3,600.00

	(OFICIOS, MEMORANDO, OPINIÓN, INFORMES, CONVENIOS, ETC)				2021	FISICO	1.00	1.00	1.00	1.00	1.00	1.00	1.00	1.00	1.00	1.00	1.00	1.00	1.00
						COSTEO S/	315.00	315.00	315.00	315.00	315.00	315.00	315.00	315.00	315.00	315.00	315.00	315.00	3,780.00
					2022	FISICO	1.00	1.00	1.00	1.00	1.00	1.00	1.00	1.00	1.00	1.00	1.00	1.00	1.00
						COSTEO S/	330.75	330.75	330.75	330.75	330.75	330.75	330.75	330.75	330.75	330.75	330.75	330.75	3,969.00
AOI00117800053	9001-GESTIÓN ADMINISTRATIVA - ACCIONES CENTRALES	160501 - REQUENA	ACCION	Muy Alta	2020	FISICO	1.00	1.00	1.00	1.00	1.00	1.00	1.00	1.00	1.00	1.00	1.00	1.00	12.00
						COSTEO S/	377,795.00	377,795.00	377,795.00	377,795.00	377,795.00	377,795.00	377,795.00	377,795.00	377,795.00	377,795.00	377,795.00	377,795.00	4,533,540.00
					2021	FISICO	1.00	1.00	1.00	1.00	1.00	1.00	1.00	1.00	1.00	1.00	1.00	1.00	12.00
						COSTEO S/	387,351.50	387,351.50	387,351.50	387,351.50	387,351.50	387,351.50	387,351.50	387,351.50	387,351.50	387,351.50	387,351.50	387,351.50	4,648,218.00
					2022	FISICO	1.00	1.00	1.00	1.00	1.00	1.00	1.00	1.00	1.00	1.00	1.00	1.00	12.00
						COSTEO S/	397,386.00	397,386.00	397,386.00	397,386.00	397,386.00	397,386.00	397,386.00	397,386.00	397,386.00	397,386.00	397,386.00	397,386.00	4,768,632.00
AOI00117800054	9001-PAGO DE CUOTAS DEL REPRO-AFP.	160501 - REQUENA	CUOTA	Muy Alta	2020	FISICO	1.00	1.00	1.00	1.00	1.00	1.00	1.00	1.00	1.00	1.00	1.00	1.00	12.00
						COSTEO S/	10,577.00	10,577.00	10,577.00	10,577.00	10,577.00	10,577.00	10,577.00	10,577.00	10,577.00	10,577.00	10,577.00	10,577.00	126,924.00
					2021	FISICO	1.00	1.00	1.00	1.00	1.00	1.00	1.00	1.00	1.00	1.00	1.00	1.00	12.00
						COSTEO S/	10,577.00	10,577.00	10,577.00	10,577.00	10,577.00	10,577.00	10,577.00	10,577.00	10,577.00	10,577.00	10,577.00	10,577.00	126,924.00
					2022	FISICO	1.00	1.00	1.00	1.00	1.00	1.00	1.00	1.00	1.00	1.00	1.00	1.00	12.00
						COSTEO S/	10,577.00	10,577.00	10,577.00	10,577.00	10,577.00	10,577.00	10,577.00	10,577.00	10,577.00	10,577.00	10,577.00	10,577.00	126,924.00

CENTRO DE COSTO: 03.02 - ADM - INFORMATICA

OEI.07 - Modernizar la gestión pública regional.

AEI.07.02 - Fortalecimiento de capacidades; oportuno; a los servidores públicos del Gobierno Regional.

CODIGO	ACTIVIDAD OPERATIVA	UBIGEO	U.M.	PRIORIDAD	PERIODO MULTIANUAL	PROGRAMACION MENSUAL													TOTAL ANUAL
						META	01	02	03	04	05	06	07	08	09	10	11	12	
AOI00117800009	9001-ADM-INFORMÁTICA- PROCESO DE ACTUALIZACIÓN DE APLICATIVOS INFORMÁTICOS EN LOS DIFERENTES EQUIPOS DE COMPUTO	160501 - REQUENA	ACCION	Muy Alta	2020	FISICO	1.00	1.00	1.00	1.00	1.00	1.00	1.00	1.00	1.00	1.00	1.00	1.00	1.00
						COSTEO S/	2,000.00	2,000.00	2,000.00	2,000.00	2,000.00	2,000.00	2,000.00	2,000.00	2,000.00	2,000.00	2,000.00	2,000.00	24,000.00
					2021	FISICO	1.00	1.00	1.00	1.00	1.00	1.00	1.00	1.00	1.00	1.00	1.00	1.00	1.00
						COSTEO S/	2,100.00	2,100.00	2,100.00	2,100.00	2,100.00	2,100.00	2,100.00	2,100.00	2,100.00	2,100.00	2,100.00	2,100.00	25,200.00
					2022	FISICO	1.00	1.00	1.00	1.00	1.00	1.00	1.00	1.00	1.00	1.00	1.00	1.00	1.00
						COSTEO S/	2,205.00	2,205.00	2,205.00	2,205.00	2,205.00	2,205.00	2,205.00	2,205.00	2,205.00	2,205.00	2,205.00	2,205.00	26,460.00
AOI00117800010	9001-ADM-INFORMÁTICA-SOPORTE INFORMÁTICO EN LOS EQUIPOS DE COMPUTO DE LAS OFICINAS DE LA UGEL REQUENA	160501 - REQUENA	ACCION	Muy Alta	2020	FISICO	1.00	1.00	1.00	1.00	1.00	1.00	1.00	1.00	1.00	1.00	1.00	1.00	1.00
						COSTEO S/	500.00	500.00	500.00	500.00	500.00	500.00	500.00	500.00	500.00	500.00	500.00	500.00	6,000.00
					2021	FISICO	1.00	1.00	1.00	1.00	1.00	1.00	1.00	1.00	1.00	1.00	1.00	1.00	1.00
						COSTEO S/	525.00	525.00	525.00	525.00	525.00	525.00	525.00	525.00	525.00	525.00	525.00	525.00	6,300.00
					2022	FISICO	1.00	1.00	1.00	1.00	1.00	1.00	1.00	1.00	1.00	1.00	1.00	1.00	1.00
						COSTEO S/	551.25	551.25	551.25	551.25	551.25	551.25	551.25	551.25	551.25	551.25	551.25	551.25	6,615.00

CENTRO DE COSTO: 03.03 - ADM - CONTABILIDAD

OEI.07 - Modernizar la gestión pública regional.

AEI.07.02 - Fortalecimiento de capacidades; oportuno; a los servidores públicos del Gobierno Regional.

CODIGO	ACTIVIDAD OPERATIVA	UBIGEO	U.M.	PRIORIDAD	PERIODO MULTIANUAL	PROGRAMACION MENSUAL													TOTAL ANUAL
						META	01	02	03	04	05	06	07	08	09	10	11	12	
AOI00117800011	9001-ADM-CONTABILIDAD-	160501 - REQUENA	ACCION	Muy Alta	2020	FISICO	1.00	1.00	1.00	1.00	1.00	1.00	1.00	1.00	1.00	1.00	1.00	1.00	1.00
						COSTEO	0.00	0.00	500.00	0.00	0.00	500.00	0.00	0.00	500.00	0.00	0.00	500.00	2,000.00

	PRESENTACIÓN DE INFORMACIÓN FINANCIERA Y PRESUPUESTARIA A LA OFICINA EJECUTIVA DE CONTABILIDAD DEL GOBIERNO REGIONAL DE LORETO.				2021	S/														
						FISICO	1.00	1.00	1.00	1.00	1.00	1.00	1.00	1.00	1.00	1.00	1.00	1.00	1.00
						COSTEO S/	0.00	0.00	525.00	0.00	0.00	525.00	0.00	0.00	525.00	0.00	0.00	525.00	2,100.00
					2022	FISICO	1.00	1.00	1.00	1.00	1.00	1.00	1.00	1.00	1.00	1.00	1.00	1.00	1.00
						COSTEO S/	0.00	0.00	551.25	0.00	0.00	551.25	0.00	0.00	551.25	0.00	0.00	551.25	2,205.00
AOI00117800012	9001-ADM-CONTABILIDAD-ASISTENCIA TÉCNICA PARA CIERRE CONTABLE DEL EJERCICIO FISCAL DEL PERIODO Y ELABORACIÓN DE CIERRE CONTABLE.	160501 - REQUENA	ACCION	Muy Alta	2020	FISICO	1.00	1.00	1.00	1.00	1.00	1.00	1.00	1.00	1.00	1.00	1.00	1.00	1.00
						COSTEO S/	0.00	500.00	0.00	0.00	0.00	0.00	0.00	0.00	0.00	0.00	0.00	500.00	1,000.00
					2021	FISICO	1.00	1.00	1.00	1.00	1.00	1.00	1.00	1.00	1.00	1.00	1.00	1.00	1.00
						COSTEO S/	0.00	525.00	0.00	0.00	0.00	0.00	0.00	0.00	0.00	0.00	0.00	525.00	1,050.00
					2022	FISICO	1.00	1.00	1.00	1.00	1.00	1.00	1.00	1.00	1.00	1.00	1.00	1.00	1.00
						COSTEO S/	0.00	551.25	0.00	0.00	0.00	0.00	0.00	0.00	0.00	0.00	0.00	551.25	1,102.50

CENTRO DE COSTO: 03.04 - ADM - TESORERIA

OEI.07 - Modernizar la gestión pública regional.

AEI.07.02 - Fortalecimiento de capacidades; oportuno; a los servidores públicos del Gobierno Regional.

CODIGO	ACTIVIDAD OPERATIVA	UBIGEO	U.M.	PRIORIDAD	PERIODO MULTIANUAL	PROGRAMACION MENSUAL													TOTAL ANUAL
						META	01	02	03	04	05	06	07	08	09	10	11	12	
AOI00117800013	9001-ADM- TESORERÍA-PROCESO PARA COMPROMISOS DE PAGOS DIVERSOS	160501 - REQUENA	ACCION	Muy Alta	2020	FISICO	1.00	1.00	1.00	1.00	1.00	1.00	1.00	1.00	1.00	1.00	1.00	1.00	1.00
						COSTEO S/	200.00	200.00	200.00	200.00	200.00	200.00	200.00	200.00	200.00	200.00	200.00	200.00	2,400.00
					2021	FISICO	1.00	1.00	1.00	1.00	1.00	1.00	1.00	1.00	1.00	1.00	1.00	1.00	1.00
						COSTEO S/	200.00	200.00	200.00	200.00	200.00	200.00	200.00	200.00	200.00	200.00	200.00	200.00	2,400.00
					2022	FISICO	1.00	1.00	1.00	1.00	1.00	1.00	1.00	1.00	1.00	1.00	1.00	1.00	1.00
						COSTEO S/	200.00	200.00	200.00	200.00	200.00	200.00	200.00	200.00	200.00	200.00	200.00	200.00	2,400.00
AOI00117800014	9001-ADM- TESORERÍA-ASISTENCIA TÉCNICA EN ACTUALIZACIÓN DEL SISTEMA SIAF-SP EN VERSIÓN ACTUAL	160501 - REQUENA	ACCION	Muy Alta	2020	FISICO	1.00	1.00	1.00	1.00	0.00	0.00	0.00	0.00	0.00	0.00	0.00	0.00	1.00
						COSTEO S/	250.00	250.00	250.00	250.00	0.00	0.00	0.00	0.00	0.00	0.00	0.00	0.00	1,000.00
					2021	FISICO	1.00	1.00	1.00	1.00	0.00	0.00	0.00	0.00	0.00	0.00	0.00	0.00	1.00
						COSTEO S/	250.00	250.00	250.00	250.00	0.00	0.00	0.00	0.00	0.00	0.00	0.00	0.00	1,000.00
					2022	FISICO	1.00	1.00	1.00	1.00	0.00	0.00	0.00	0.00	0.00	0.00	0.00	0.00	1.00
						COSTEO S/	250.00	250.00	250.00	250.00	0.00	0.00	0.00	0.00	0.00	0.00	0.00	0.00	1,000.00

CENTRO DE COSTO: 03.05 - ADM - PERSONAL

OEI.07 - Modernizar la gestión pública regional.

AEI.07.02 - Fortalecimiento de capacidades; oportuno; a los servidores públicos del Gobierno Regional.

CODIGO	ACTIVIDAD OPERATIVA	UBIGEO	U.M.	PRIORIDAD	PERIODO MULTIANUAL	PROGRAMACION MENSUAL													TOTAL ANUAL
						META	01	02	03	04	05	06	07	08	09	10	11	12	
AOI00117800015	9001-ADM- PERSONAL-ACCIONES DE PERSONAL(ELABORACIÓN DE DOCUMENTOS Y CONFORMACIÓN DE COMISIONES DIVERSAS)	160501 - REQUENA	ACCION	Muy Alta	2020	FISICO	1.00	1.00	1.00	1.00	1.00	1.00	1.00	1.00	1.00	1.00	1.00	1.00	1.00
						COSTEO S/	100.00	100.00	100.00	100.00	100.00	100.00	100.00	100.00	100.00	100.00	100.00	100.00	1,200.00
					2021	FISICO	1.00	1.00	1.00	1.00	1.00	1.00	1.00	1.00	1.00	1.00	1.00	1.00	1.00
						COSTEO S/	105.00	105.00	105.00	105.00	105.00	105.00	105.00	105.00	105.00	105.00	105.00	105.00	1,260.00
					2022	FISICO	1.00	1.00	1.00	1.00	1.00	1.00	1.00	1.00	1.00	1.00	1.00	1.00	1.00
						COSTEO S/	110.25	110.25	110.25	110.25	110.25	110.25	110.25	110.25	110.25	110.25	110.25	110.25	1,323.00
AOI00117800016	9001-ADM- PERSONAL-	160501 -	ACCION	Muy Alta	2020	FISICO	0.00	0.00	1.00	1.00	1.00	1.00	1.00	1.00	1.00	1.00	1.00	1.00	1.00

	VERIFICACIÓN INSITU DE ASISTENCIA Y PERMANENCIA DE PERSONAL ADMINISTRATIVO, DOCENTE Y DIRECTIVOS DE LAS IIEE.	REQUENA			COSTEO S/	0.00	0.00	200.00	200.00	200.00	200.00	200.00	200.00	200.00	200.00	200.00	200.00	2,000.00
				2021	FISICO	0.00	0.00	1.00	1.00	1.00	1.00	1.00	1.00	1.00	1.00	1.00	1.00	1.00
					COSTEO S/	0.00	0.00	210.00	210.00	210.00	210.00	210.00	210.00	210.00	210.00	210.00	210.00	2,100.00
				2022	FISICO	0.00	0.00	1.00	1.00	1.00	1.00	1.00	1.00	1.00	1.00	1.00	1.00	1.00
					COSTEO S/	0.00	0.00	220.50	220.50	220.50	220.50	220.50	220.50	220.50	220.50	220.50	220.50	2,205.00

CENTRO DE COSTO: 03.06 - ADM - ABASTECIMIENTO

OEI.07 - Modernizar la gestión pública regional.

AEI.07.02 - Fortalecimiento de capacidades; oportuno; a los servidores públicos del Gobierno Regional.

CODIGO	ACTIVIDAD OPERATIVA	UBIGEO	U.M.	PRIORIDAD	PERIODO MULTIANUAL	PROGRAMACION MENSUAL													TOTAL ANUAL
						META	01	02	03	04	05	06	07	08	09	10	11	12	
AOI00117800017	9001-ADM-ABASTECIMIENTO-DISTRIBUCIÓN DE BIENES A LAS DIFERENTES ÁREAS Y OFICINAS DE L UGEL REQUENA	160501 - REQUENA	ACCION	Muy Alta	2020	FISICO	1.00	1.00	1.00	1.00	1.00	1.00	1.00	1.00	1.00	1.00	1.00	1.00	1.00
						COSTEO S/	100.00	100.00	100.00	100.00	100.00	100.00	100.00	100.00	100.00	100.00	100.00	100.00	1,200.00
					2021	FISICO	1.00	1.00	1.00	1.00	1.00	1.00	1.00	1.00	1.00	1.00	1.00	1.00	1.00
						COSTEO S/	105.00	105.00	105.00	105.00	105.00	105.00	105.00	105.00	105.00	105.00	105.00	105.00	1,260.00
					2022	FISICO	1.00	1.00	1.00	1.00	1.00	1.00	1.00	1.00	1.00	1.00	1.00	1.00	1.00
						COSTEO S/	110.25	110.25	110.25	110.25	110.25	110.25	110.25	110.25	110.25	110.25	110.25	110.25	1,323.00

CENTRO DE COSTO: 03.07 - ADM - ALMACEN

OEI.07 - Modernizar la gestión pública regional.

AEI.07.02 - Fortalecimiento de capacidades; oportuno; a los servidores públicos del Gobierno Regional.

CODIGO	ACTIVIDAD OPERATIVA	UBIGEO	U.M.	PRIORIDAD	PERIODO MULTIANUAL	PROGRAMACION MENSUAL													TOTAL ANUAL
						META	01	02	03	04	05	06	07	08	09	10	11	12	
AOI00117800018	9001-ADM-ALMACEN-ELABORACIÓN DE DOCUMENTOS, VARIOS (OFICIOS, MEMORANDO, INFORMES, CONVENIOS, ETC)	160501 - REQUENA	ACCION	Muy Alta	2020	FISICO	1.00	1.00	1.00	1.00	1.00	1.00	1.00	1.00	1.00	1.00	1.00	1.00	1.00
						COSTEO S/	100.00	100.00	100.00	100.00	100.00	100.00	100.00	100.00	100.00	100.00	100.00	100.00	1,200.00
					2021	FISICO	1.00	1.00	1.00	1.00	1.00	1.00	1.00	1.00	1.00	1.00	1.00	1.00	1.00
						COSTEO S/	105.00	105.00	105.00	105.00	105.00	105.00	105.00	105.00	105.00	105.00	105.00	105.00	1,260.00
					2022	FISICO	1.00	1.00	1.00	1.00	1.00	1.00	1.00	1.00	1.00	1.00	1.00	1.00	1.00
						COSTEO S/	110.25	110.25	110.25	110.25	110.25	110.25	110.25	110.25	110.25	110.25	110.25	110.25	1,323.00

CENTRO DE COSTO: 03.08 - ADM - PATRIMONIO

OEI.07 - Modernizar la gestión pública regional.

AEI.07.02 - Fortalecimiento de capacidades; oportuno; a los servidores públicos del Gobierno Regional.

CODIGO	ACTIVIDAD OPERATIVA	UBIGEO	U.M.	PRIORIDAD	PERIODO MULTIANUAL	PROGRAMACION MENSUAL													TOTAL ANUAL
						META	01	02	03	04	05	06	07	08	09	10	11	12	
AOI00117800019	9001-ADM-PATRIMONIO-ASISTENCIA TÉCNICA SOBRE REGISTRO Y ACTUALIZACIÓN DE BIENES EN EL APLICATIVO INFORMÁTICO	160501 - REQUENA	ACCION	Muy Alta	2020	FISICO	1.00	1.00	1.00	1.00	1.00	1.00	1.00	1.00	1.00	1.00	1.00	1.00	1.00
						COSTEO S/	100.00	100.00	100.00	100.00	100.00	100.00	100.00	100.00	100.00	100.00	100.00	100.00	1,200.00
					2021	FISICO	1.00	1.00	1.00	1.00	1.00	1.00	1.00	1.00	1.00	1.00	1.00	1.00	1.00
						COSTEO S/	105.00	105.00	105.00	105.00	105.00	105.00	105.00	105.00	105.00	105.00	105.00	105.00	1,260.00
					2022	FISICO	1.00	1.00	1.00	1.00	1.00	1.00	1.00	1.00	1.00	1.00	1.00	1.00	1.00
						COSTEO S/	110.25	110.25	110.25	110.25	110.25	110.25	110.25	110.25	110.25	110.25	110.25	110.25	1,323.00

CENTRO DE COSTO: 03.09 - ADM - ESCALAFON

OEI.07 - Modernizar la gestión pública regional.

AEI.07.02 - Fortalecimiento de capacidades; oportuno; a los servidores públicos del Gobierno Regional.

CODIGO	ACTIVIDAD OPERATIVA	UBIGEO	U.M.	PRIORIDAD	PERIODO MULTIANUAL	PROGRAMACION MENSUAL													TOTAL ANUAL
						META	01	02	03	04	05	06	07	08	09	10	11	12	
AOI00117800020	9001-ADM-ESCALAFON - EMISIÓN DE CONSTANCIAS ESCALAFONARIAS	160501 - REQUENA	ACCION	Muy Alta	2020	FISICO	1.00	1.00	1.00	1.00	1.00	1.00	1.00	1.00	1.00	1.00	1.00	1.00	1.00
						COSTEO S/	100.00	100.00	100.00	100.00	100.00	100.00	100.00	100.00	100.00	100.00	100.00	100.00	1,200.00
					2021	FISICO	1.00	1.00	1.00	1.00	1.00	1.00	1.00	1.00	1.00	1.00	1.00	1.00	1.00
						COSTEO S/	105.00	105.00	105.00	105.00	105.00	105.00	105.00	105.00	105.00	105.00	105.00	105.00	1,260.00
					2022	FISICO	1.00	1.00	1.00	1.00	1.00	1.00	1.00	1.00	1.00	1.00	1.00	1.00	1.00
						COSTEO S/	110.25	110.25	110.25	110.25	110.25	110.25	110.25	110.25	110.25	110.25	110.25	110.25	1,323.00
AOI00117800021	9001-ADM-ESCALAFON - ACTUALIZACION DE FILES DE SERVIDORES (DOCENTES Y ADMINISTRATIVOS) NOMBRADOS	160501 - REQUENA	ACCION	Muy Alta	2020	FISICO	1.00	1.00	1.00	1.00	1.00	1.00	1.00	1.00	1.00	1.00	1.00	1.00	1.00
						COSTEO S/	100.00	100.00	100.00	100.00	100.00	100.00	100.00	100.00	100.00	100.00	100.00	100.00	1,200.00
					2021	FISICO	1.00	1.00	1.00	1.00	1.00	1.00	1.00	1.00	1.00	1.00	1.00	1.00	1.00
						COSTEO S/	105.00	105.00	105.00	105.00	105.00	105.00	105.00	105.00	105.00	105.00	105.00	105.00	1,260.00
					2022	FISICO	1.00	1.00	1.00	1.00	1.00	1.00	1.00	1.00	1.00	1.00	1.00	1.00	1.00
						COSTEO S/	110.25	110.25	110.25	110.25	110.25	110.25	110.25	110.25	110.25	110.25	110.25	110.25	1,323.00

CENTRO DE COSTO: 03.10 - ADM - REMUNERACIONES

OEI.07 - Modernizar la gestión pública regional.

AEI.07.02 - Fortalecimiento de capacidades; oportuno; a los servidores públicos del Gobierno Regional.

CODIGO	ACTIVIDAD OPERATIVA	UBIGEO	U.M.	PRIORIDAD	PERIODO MULTIANUAL	PROGRAMACION MENSUAL													TOTAL ANUAL
						META	01	02	03	04	05	06	07	08	09	10	11	12	
AOI00117800022	9001-ADM-REMUNERAC - ELABORACIÓN DE DOCUMENTOS, VARIOS (OFICIOS, MEMORANDO, INFORMES, ETC)	160501 - REQUENA	ACCION	Muy Alta	2020	FISICO	1.00	1.00	1.00	1.00	1.00	1.00	1.00	1.00	1.00	1.00	1.00	1.00	1.00
						COSTEO S/	100.00	100.00	100.00	100.00	100.00	100.00	100.00	100.00	100.00	100.00	100.00	100.00	1,200.00
					2021	FISICO	1.00	1.00	1.00	1.00	1.00	1.00	1.00	1.00	1.00	1.00	1.00	1.00	1.00
						COSTEO S/	105.00	105.00	105.00	105.00	105.00	105.00	105.00	105.00	105.00	105.00	105.00	105.00	1,260.00
					2022	FISICO	1.00	1.00	1.00	1.00	1.00	1.00	1.00	1.00	1.00	1.00	1.00	1.00	1.00
						COSTEO S/	110.25	110.25	110.25	110.25	110.25	110.25	110.25	110.25	110.25	110.25	110.25	110.25	1,323.00
AOI00117800055	9002-DESARROLLO DE LA EDUCACIÓN LABORAL Y TÉCNICA - BRINDAR EDUCACIÓN OCUPACIONAL	160500 -	PLANILLA	Muy Alta	2020	FISICO	93.00	93.00	93.00	93.00	93.00	93.00	93.00	93.00	93.00	93.00	93.00	93.00	93.00
						COSTEO S/	23,633.00	23,633.00	23,633.00	23,633.00	23,633.00	23,633.00	23,633.00	23,633.00	23,633.00	23,633.00	23,633.00	23,633.00	283,596.00
					2021	FISICO	93.00	93.00	93.00	93.00	93.00	93.00	93.00	93.00	93.00	93.00	93.00	93.00	93.00
						COSTEO S/	23,633.00	23,633.00	23,633.00	23,633.00	23,633.00	23,633.00	23,633.00	23,633.00	23,633.00	23,633.00	23,633.00	23,633.00	283,596.00
					2022	FISICO	93.00	93.00	93.00	93.00	93.00	93.00	93.00	93.00	93.00	93.00	93.00	93.00	93.00
						COSTEO S/	23,633.00	23,633.00	23,633.00	23,633.00	23,633.00	23,633.00	23,633.00	23,633.00	23,633.00	23,633.00	23,633.00	23,633.00	283,596.00
AOI00117800056	9002-DESARROLLO DE LA EDUCACIÓN LABORAL Y TÉCNICA - BRINDAR EDUCACIÓN OCUPACIONAL.	160501 - REQUENA	HORAS LECTIVAS	Muy Alta	2020	FISICO	3,300.00	3,300.00	3,300.00	3,300.00	3,300.00	3,300.00	3,300.00	3,300.00	3,300.00	3,300.00	3,300.00	3,300.00	3,300.00
						COSTEO S/	62,043.00	62,043.00	62,043.00	62,043.00	62,043.00	62,043.00	62,043.00	62,043.00	62,043.00	62,043.00	62,043.00	62,043.00	744,516.00
					2021	FISICO	3,300.00	3,300.00	3,300.00	3,300.00	3,300.00	3,300.00	3,300.00	3,300.00	3,300.00	3,300.00	3,300.00	3,300.00	3,300.00
						COSTEO S/	62,043.00	62,043.00	62,043.00	62,043.00	62,043.00	62,043.00	62,043.00	62,043.00	62,043.00	62,043.00	62,043.00	62,043.00	744,516.00
					2022	FISICO	3,300.00	3,300.00	3,300.00	3,300.00	3,300.00	3,300.00	3,300.00	3,300.00	3,300.00	3,300.00	3,300.00	3,300.00	3,300.00
						COSTEO S/	62,043.00	62,043.00	62,043.00	62,043.00	62,043.00	62,043.00	62,043.00	62,043.00	62,043.00	62,043.00	62,043.00	62,043.00	744,516.00
AOI00117800057	9002-DESARROLLO DE LA EDUCACIÓN LABORAL Y TÉCNICA	160507 - SAQUENA	HORAS LECTIVAS	Muy Alta	2020	FISICO	1,100.00	1,100.00	1,100.00	1,100.00	1,100.00	1,100.00	1,100.00	1,100.00	1,100.00	1,100.00	1,100.00	1,100.00	1,100.00
						COSTEO S/	5,769.00	5,769.00	5,769.00	5,769.00	5,769.00	5,769.00	5,769.00	5,769.00	5,769.00	5,769.00	5,769.00	5,769.00	69,228.00

					2021	FISICO	1,100.00	1,100.00	1,100.00	1,100.00	1,100.00	1,100.00	1,100.00	1,100.00	1,100.00	1,100.00	1,100.00	1,100.00	1,100.00
						COSTEO S/	5,769.00	5,769.00	5,769.00	5,769.00	5,769.00	5,769.00	5,769.00	5,769.00	5,769.00	5,769.00	5,769.00	5,769.00	69,228.00
					2022	FISICO	1,100.00	1,100.00	1,100.00	1,100.00	1,100.00	1,100.00	1,100.00	1,100.00	1,100.00	1,100.00	1,100.00	1,100.00	1,100.00
						COSTEO S/	5,769.00	5,769.00	5,769.00	5,769.00	5,769.00	5,769.00	5,769.00	5,769.00	5,769.00	5,769.00	5,769.00	5,769.00	69,228.00
AOI00117800058	9002-DESARROLLO DE LA EDUCACION LABORAL Y TECNICA	160509 - TAPICHE	HORAS LECTIVAS	Muy Alta	2020	FISICO	1,100.00	1,100.00	1,100.00	1,100.00	1,100.00	1,100.00	1,100.00	1,100.00	1,100.00	1,100.00	1,100.00	1,100.00	1,100.00
						COSTEO S/	5,585.00	5,585.00	5,585.00	5,585.00	5,585.00	5,585.00	5,585.00	5,585.00	5,585.00	5,585.00	5,585.00	5,585.00	67,020.00
					2021	FISICO	1,100.00	1,100.00	1,100.00	1,100.00	1,100.00	1,100.00	1,100.00	1,100.00	1,100.00	1,100.00	1,100.00	1,100.00	1,100.00
						COSTEO S/	5,585.00	5,585.00	5,585.00	5,585.00	5,585.00	5,585.00	5,585.00	5,585.00	5,585.00	5,585.00	5,585.00	5,585.00	67,020.00
					2022	FISICO	1,100.00	1,100.00	1,100.00	1,100.00	1,100.00	1,100.00	1,100.00	1,100.00	1,100.00	1,100.00	1,100.00	1,100.00	1,100.00
						COSTEO S/	5,585.00	5,585.00	5,585.00	5,585.00	5,585.00	5,585.00	5,585.00	5,585.00	5,585.00	5,585.00	5,585.00	5,585.00	67,020.00
AOI00117800059	9002-DESARROLLO DE LA EDUCACIÓN LABORAL Y TECNICA	160510 - JENARO HERRERA	HORAS LECTIVAS	Muy Alta	2020	FISICO	1,100.00	1,100.00	1,100.00	1,100.00	1,100.00	1,100.00	1,100.00	1,100.00	1,100.00	1,100.00	1,100.00	1,100.00	1,100.00
						COSTEO S/	5,769.00	5,769.00	5,769.00	5,769.00	5,769.00	5,769.00	5,769.00	5,769.00	5,769.00	5,769.00	5,769.00	5,769.00	69,228.00
					2021	FISICO	1,100.00	1,100.00	1,100.00	1,100.00	1,100.00	1,100.00	1,100.00	1,100.00	1,100.00	1,100.00	1,100.00	1,100.00	1,100.00
						COSTEO S/	5,769.00	5,769.00	5,769.00	5,769.00	5,769.00	5,769.00	5,769.00	5,769.00	5,769.00	5,769.00	5,769.00	5,769.00	69,228.00
					2022	FISICO	1,100.00	1,100.00	1,100.00	1,100.00	1,100.00	1,100.00	1,100.00	1,100.00	1,100.00	1,100.00	1,100.00	1,100.00	1,100.00
						COSTEO S/	5,769.00	5,769.00	5,769.00	5,769.00	5,769.00	5,769.00	5,769.00	5,769.00	5,769.00	5,769.00	5,769.00	5,769.00	69,228.00
AOI00117800060	9002-DESARROLLO DE LA EDUCACIÓN TÉCNICA - BRINDAR EDUCACIÓN SUPERIOR TECNOLÓGICA	160501 - REQUENA	HORAS LECTIVAS	Muy Alta	2020	FISICO	1,020.00	1,020.00	1,020.00	1,020.00	1,020.00	1,020.00	1,020.00	1,020.00	1,020.00	1,020.00	1,020.00	1,020.00	1,020.00
						COSTEO S/	57,065.00	57,065.00	57,065.00	57,065.00	57,065.00	57,065.00	57,065.00	57,065.00	57,065.00	57,065.00	57,065.00	57,065.00	684,780.00
					2021	FISICO	1,020.00	1,020.00	1,020.00	1,020.00	1,020.00	1,020.00	1,020.00	1,020.00	1,020.00	1,020.00	1,020.00	1,020.00	1,020.00
						COSTEO S/	57,065.00	57,065.00	57,065.00	57,065.00	57,065.00	57,065.00	57,065.00	57,065.00	57,065.00	57,065.00	57,065.00	57,065.00	684,780.00
					2022	FISICO	1,020.00	1,020.00	1,020.00	1,020.00	1,020.00	1,020.00	1,020.00	1,020.00	1,020.00	1,020.00	1,020.00	1,020.00	1,020.00
						COSTEO S/	57,065.00	57,065.00	57,065.00	57,065.00	57,065.00	57,065.00	57,065.00	57,065.00	57,065.00	57,065.00	57,065.00	57,065.00	684,780.00
AOI00117800061	9002-DESARROLLO DEL CICLO AVANZADO DE LA EDUCACION BASICA ALTERNATIVA	160505 - MAQUIA	HORAS LECTIVAS	Muy Alta	2020	FISICO	1,100.00	1,100.00	1,100.00	1,100.00	1,100.00	1,100.00	1,100.00	1,100.00	1,100.00	1,100.00	1,100.00	1,100.00	1,100.00
						COSTEO S/	6,535.00	6,535.00	6,535.00	6,535.00	6,535.00	6,535.00	6,535.00	6,535.00	6,535.00	6,535.00	6,535.00	6,535.00	78,420.00
					2021	FISICO	1,100.00	1,100.00	1,100.00	1,100.00	1,100.00	1,100.00	1,100.00	1,100.00	1,100.00	1,100.00	1,100.00	1,100.00	1,100.00
						COSTEO S/	6,535.00	6,535.00	6,535.00	6,535.00	6,535.00	6,535.00	6,535.00	6,535.00	6,535.00	6,535.00	6,535.00	6,535.00	78,420.00
					2022	FISICO	1,100.00	1,100.00	1,100.00	1,100.00	1,100.00	1,100.00	1,100.00	1,100.00	1,100.00	1,100.00	1,100.00	1,100.00	1,100.00
						COSTEO S/	6,535.00	6,535.00	6,535.00	6,535.00	6,535.00	6,535.00	6,535.00	6,535.00	6,535.00	6,535.00	6,535.00	6,535.00	78,420.00
AOI00117800062	9002-DESARROLLO DEL CICLO AVANZADO DE LA EDUCACIÓN BASICA ALTERNATIVA	160510 - JENARO HERRERA	HORAS LECTIVAS	Muy Alta	2020	FISICO	1,100.00	1,100.00	1,100.00	1,100.00	1,100.00	1,100.00	1,100.00	1,100.00	1,100.00	1,100.00	1,100.00	1,100.00	1,100.00
						COSTEO S/	4,327.00	4,327.00	4,327.00	4,327.00	4,327.00	4,327.00	4,327.00	4,327.00	4,327.00	4,327.00	4,327.00	4,327.00	51,924.00
					2021	FISICO	1,100.00	1,100.00	1,100.00	1,100.00	1,100.00	1,100.00	1,100.00	1,100.00	1,100.00	1,100.00	1,100.00	1,100.00	1,100.00
						COSTEO S/	4,327.00	4,327.00	4,327.00	4,327.00	4,327.00	4,327.00	4,327.00	4,327.00	4,327.00	4,327.00	4,327.00	4,327.00	51,924.00
					2022	FISICO	1,100.00	1,100.00	1,100.00	1,100.00	1,100.00	1,100.00	1,100.00	1,100.00	1,100.00	1,100.00	1,100.00	1,100.00	1,100.00
						COSTEO S/	4,327.00	4,327.00	4,327.00	4,327.00	4,327.00	4,327.00	4,327.00	4,327.00	4,327.00	4,327.00	4,327.00	4,327.00	51,924.00
AOI00117800063	9002-DESARROLLO DEL CICLO AVANZADO DE LA EDUCACIÓN BÁSICA ALTERNATIVA	160500 -	HORAS LECTIVAS	Muy Alta	2020	FISICO	1,100.00	1,100.00	1,100.00	1,100.00	1,100.00	1,100.00	1,100.00	1,100.00	1,100.00	1,100.00	1,100.00	1,100.00	1,100.00
						COSTEO S/	45,269.00	45,269.00	45,269.00	45,269.00	45,269.00	45,269.00	45,269.00	45,269.00	45,269.00	45,269.00	45,269.00	45,269.00	543,228.00
					2021	FISICO	1,100.00	1,100.00	1,100.00	1,100.00	1,100.00	1,100.00	1,100.00	1,100.00	1,100.00	1,100.00	1,100.00	1,100.00	1,100.00
						COSTEO	45,269.00	45,269.00	45,269.00	45,269.00	45,269.00	45,269.00	45,269.00	45,269.00	45,269.00	45,269.00	45,269.00	45,269.00	543,228.00

						S/													
					2022	FISICO	1,100.00	1,100.00	1,100.00	1,100.00	1,100.00	1,100.00	1,100.00	1,100.00	1,100.00	1,100.00	1,100.00	1,100.00	1,100.00
						COSTEO S/	45,269.00	45,269.00	45,269.00	45,269.00	45,269.00	45,269.00	45,269.00	45,269.00	45,269.00	45,269.00	45,269.00	45,269.00	543,228.00
AOI00117800064	9002-DESARROLLO DEL CICLO AVANZADO DE LA EDUCACION BASICA ALTERNATIVA.	160500 -	PLANILLA	Muy Alta	2020	FISICO	2.00	2.00	2.00	2.00	2.00	2.00	2.00	2.00	2.00	2.00	2.00	2.00	2.00
						COSTEO S/	2,230.00	2,230.00	2,230.00	2,230.00	2,230.00	2,230.00	2,230.00	2,230.00	2,230.00	2,230.00	2,230.00	2,230.00	26,760.00
					2021	FISICO	2.00	2.00	2.00	2.00	2.00	2.00	2.00	2.00	2.00	2.00	2.00	2.00	2.00
						COSTEO S/	2,230.00	2,230.00	2,230.00	2,230.00	2,230.00	2,230.00	2,230.00	2,230.00	2,230.00	2,230.00	2,230.00	2,230.00	26,760.00
					2022	FISICO	2.00	2.00	2.00	2.00	2.00	2.00	2.00	2.00	2.00	2.00	2.00	2.00	2.00
						COSTEO S/	2,230.00	2,230.00	2,230.00	2,230.00	2,230.00	2,230.00	2,230.00	2,230.00	2,230.00	2,230.00	2,230.00	2,230.00	26,760.00
AOI00117800065	9002-DESARROLLO DEL CICLO INTERMEDIO DE LA EDUCACION BASICA ALTERNATIVA	160501 - REQUENA	INSTITUCION EDUCATIVA	Muy Alta	2020	FISICO	1.00	1.00	1.00	1.00	1.00	1.00	1.00	1.00	1.00	1.00	1.00	1.00	1.00
						COSTEO S/	263.00	263.00	263.00	263.00	263.00	263.00	263.00	263.00	263.00	263.00	263.00	263.00	3,156.00
					2021	FISICO	1.00	1.00	1.00	1.00	1.00	1.00	1.00	1.00	1.00	1.00	1.00	1.00	1.00
						COSTEO S/	263.00	263.00	263.00	263.00	263.00	263.00	263.00	263.00	263.00	263.00	263.00	263.00	3,156.00
					2022	FISICO	1.00	1.00	1.00	1.00	1.00	1.00	1.00	1.00	1.00	1.00	1.00	1.00	1.00
						COSTEO S/	263.00	263.00	263.00	263.00	263.00	263.00	263.00	263.00	263.00	263.00	263.00	263.00	3,156.00
AOI00117800066	9002-DESARROLLO DEL CICLO INTERMEDIO DE LA EDUCACION BASICA ALTERNATIVA.	160501 - REQUENA	HORAS LECTIVAS	Muy Alta	2020	FISICO	1,100.00	1,100.00	1,100.00	1,100.00	1,100.00	1,100.00	1,100.00	1,100.00	1,100.00	1,100.00	1,100.00	1,100.00	1,100.00
						COSTEO S/	833.00	833.00	833.00	833.00	833.00	833.00	833.00	833.00	833.00	833.00	833.00	833.00	9,996.00
					2021	FISICO	1,100.00	1,100.00	1,100.00	1,100.00	1,100.00	1,100.00	1,100.00	1,100.00	1,100.00	1,100.00	1,100.00	1,100.00	1,100.00
						COSTEO S/	833.00	833.00	833.00	833.00	833.00	833.00	833.00	833.00	833.00	833.00	833.00	833.00	9,996.00
					2022	FISICO	1,100.00	1,100.00	1,100.00	1,100.00	1,100.00	1,100.00	1,100.00	1,100.00	1,100.00	1,100.00	1,100.00	1,100.00	1,100.00
						COSTEO S/	833.00	833.00	833.00	833.00	833.00	833.00	833.00	833.00	833.00	833.00	833.00	833.00	9,996.00
AOI00117800067	9002-OBLIGACIONES PREVISIONALES	160501 - REQUENA	ACCION	Muy Alta	2020	FISICO	1.00	1.00	1.00	1.00	1.00	1.00	1.00	1.00	1.00	1.00	1.00	1.00	12.00
						COSTEO S/	216,519.00	216,519.00	216,519.00	216,519.00	216,519.00	216,519.00	216,519.00	216,519.00	216,519.00	216,519.00	216,519.00	216,519.00	2,598,228.00
					2021	FISICO	1.00	1.00	1.00	1.00	1.00	1.00	1.00	1.00	1.00	1.00	1.00	1.00	12.00
						COSTEO S/	216,519.00	216,519.00	216,519.00	216,519.00	216,519.00	216,519.00	216,519.00	216,519.00	216,519.00	216,519.00	216,519.00	216,519.00	2,598,228.00
					2022	FISICO	1.00	1.00	1.00	1.00	1.00	1.00	1.00	1.00	1.00	1.00	1.00	1.00	12.00
						COSTEO S/	216,519.00	216,519.00	216,519.00	216,519.00	216,519.00	216,519.00	216,519.00	216,519.00	216,519.00	216,519.00	216,519.00	216,519.00	2,598,228.00

CENTRO DE COSTO: 04.01 - AGP - DESPACHO

OEI.03 - Mejorar el acceso a los servicios de educación de la población.

AEI.03.01 - Modalidades de educación diferenciadas para la población.

CODIGO	ACTIVIDAD OPERATIVA	UBIGEO	U.M.	PRIORIDAD	PERIODO MULTIANUAL	PROGRAMACION MENSUAL													TOTAL ANUAL
						META	01	02	03	04	05	06	07	08	09	10	11	12	
AOI00117800044	PP-0106-DOTACIÓN DE MATERIALES Y EQUIPOS EDUCATIVOS PARA ESTUDIANTES DE INSTITUCIONES EDUCATIVAS INCLUSIVAS	160500 -	INSTITUCION EDUCATIVA	Muy Alta	2020	FISICO	0.00	0.00	1.00	0.00	0.00	0.00	0.00	0.00	0.00	0.00	0.00	0.00	1.00
						COSTEO S/	0.00	0.00	500.00	0.00	0.00	0.00	0.00	0.00	0.00	0.00	0.00	0.00	500.00
					2021	FISICO	0.00	0.00	1.00	0.00	0.00	0.00	0.00	0.00	0.00	0.00	0.00	0.00	1.00
						COSTEO S/	0.00	0.00	525.00	0.00	0.00	0.00	0.00	0.00	0.00	0.00	0.00	0.00	525.00
					2022	FISICO	0.00	0.00	1.00	0.00	0.00	0.00	0.00	0.00	0.00	0.00	0.00	0.00	1.00
						COSTEO S/	0.00	0.00	552.00	0.00	0.00	0.00	0.00	0.00	0.00	0.00	0.00	0.00	552.00

AOI00117800045	PP-0106-DOTACIÓN DE MATERIALES Y EQUIPOS EDUCATIVOS PARA CENTROS DE EDUCACIÓN BÁSICA ESPECIAL Y CENTROS DE RECURSOS	160501 - REQUENA	INSTITUCION EDUCATIVA	Muy Alta	2020	FISICO	0.00	1.00	0.00	0.00	0.00	0.00	0.00	0.00	0.00	0.00	0.00	0.00	1.00
						COSTEO S/	0.00	4,000.00	0.00	0.00	0.00	0.00	0.00	0.00	0.00	0.00	0.00	0.00	4,000.00
					2021	FISICO	0.00	1.00	0.00	0.00	0.00	0.00	0.00	0.00	0.00	0.00	0.00	0.00	1.00
						COSTEO S/	0.00	4,200.00	0.00	0.00	0.00	0.00	0.00	0.00	0.00	0.00	0.00	0.00	4,200.00
					2022	FISICO	0.00	1.00	0.00	0.00	0.00	0.00	0.00	0.00	0.00	0.00	0.00	0.00	1.00
						COSTEO S/	0.00	4,410.00	0.00	0.00	0.00	0.00	0.00	0.00	0.00	0.00	0.00	0.00	4,410.00
AOI00117800047	PP-0106-MANTENIMIENTO Y ACONDICIONAMIENTO DE ESPACIOS EN LOCALES DE LOS CENTROS DE EDUCACION BASICA ESPECIAL Y CENTROS DE RECURSOS	160501 - REQUENA	LOCAL ESCOLAR	Muy Alta	2020	FISICO	1.00	0.00	0.00	0.00	0.00	0.00	0.00	0.00	0.00	0.00	0.00	0.00	1.00
						COSTEO S/	11,596.00	0.00	0.00	0.00	0.00	0.00	0.00	0.00	0.00	0.00	0.00	0.00	11,596.00
					2021	FISICO	1.00	0.00	0.00	0.00	0.00	0.00	0.00	0.00	0.00	0.00	0.00	0.00	1.00
						COSTEO S/	12,176.00	0.00	0.00	0.00	0.00	0.00	0.00	0.00	0.00	0.00	0.00	0.00	12,176.00
					2022	FISICO	1.00	0.00	0.00	0.00	0.00	0.00	0.00	0.00	0.00	0.00	0.00	0.00	1.00
						COSTEO S/	12,785.00	0.00	0.00	0.00	0.00	0.00	0.00	0.00	0.00	0.00	0.00	0.00	12,785.00
AOI00117800049	PP-0106-ASISTENCIA A FAMILIAS DE ESTUDIANTES DE CENTROS DE EDUCACION BASICA ESPECIAL PARA PARTICIPACIÓN EN PROCESO EDUCATIVO	160501 - REQUENA	FAMILIA	Muy Alta	2020	FISICO	0.00	0.00	39.00	0.00	0.00	0.00	0.00	0.00	0.00	0.00	0.00	0.00	39.00
						COSTEO S/	0.00	0.00	1,346.00	0.00	0.00	0.00	0.00	0.00	0.00	0.00	0.00	0.00	1,346.00
					2021	FISICO	0.00	0.00	39.00	0.00	0.00	0.00	0.00	0.00	0.00	0.00	0.00	0.00	39.00
						COSTEO S/	0.00	0.00	1,414.00	0.00	0.00	0.00	0.00	0.00	0.00	0.00	0.00	0.00	1,414.00
					2022	FISICO	0.00	0.00	39.00	0.00	0.00	0.00	0.00	0.00	0.00	0.00	0.00	0.00	39.00
						COSTEO S/	0.00	0.00	1,484.00	0.00	0.00	0.00	0.00	0.00	0.00	0.00	0.00	0.00	1,484.00
AOI00117800050	PP-107-CONTRATACIÓN OPORTUNA Y PAGO DE PERSONAL DOCENTE	160501 - REQUENA	INSTITUCION EDUCATIVA	Muy Alta	2020	FISICO	1.00	1.00	1.00	1.00	1.00	1.00	1.00	1.00	1.00	1.00	1.00	1.00	1.00
						COSTEO S/	60,883.00	60,883.00	60,883.00	60,883.00	60,883.00	60,883.00	60,883.00	60,883.00	60,883.00	60,883.00	60,883.00	60,883.00	730,596.00
					2021	FISICO	1.00	1.00	1.00	1.00	1.00	1.00	1.00	1.00	1.00	1.00	1.00	1.00	1.00
						COSTEO S/	60,883.00	60,883.00	60,883.00	60,883.00	60,883.00	60,883.00	60,883.00	60,883.00	60,883.00	60,883.00	60,883.00	60,883.00	730,596.00
					2022	FISICO	1.00	1.00	1.00	1.00	1.00	1.00	1.00	1.00	1.00	1.00	1.00	1.00	1.00
						COSTEO S/	60,883.00	60,883.00	60,883.00	60,883.00	60,883.00	60,883.00	60,883.00	60,883.00	60,883.00	60,883.00	60,883.00	60,883.00	730,596.00
AOI00117800051	PP-0106-CONTRATACIÓN OPORTUNA Y PAGO DE PERSONAL ADMINISTRATIVO Y DE APOYO	160501 - REQUENA	INSTITUCION EDUCATIVA	Muy Alta	2020	FISICO	1.00	1.00	1.00	1.00	1.00	1.00	1.00	1.00	1.00	1.00	1.00	1.00	1.00
						COSTEO S/	14,762.00	14,762.00	14,762.00	14,762.00	14,762.00	14,762.00	14,762.00	14,762.00	14,762.00	14,762.00	14,762.00	14,762.00	177,144.00
					2021	FISICO	1.00	1.00	1.00	1.00	1.00	1.00	1.00	1.00	1.00	1.00	1.00	1.00	1.00
						COSTEO S/	14,937.00	14,937.00	14,937.00	14,937.00	14,937.00	14,937.00	14,937.00	14,937.00	14,937.00	14,937.00	14,937.00	14,937.00	179,244.00
					2022	FISICO	1.00	1.00	1.00	1.00	1.00	1.00	1.00	1.00	1.00	1.00	1.00	1.00	1.00
						COSTEO S/	15,120.00	15,120.00	15,120.00	15,120.00	15,120.00	15,120.00	15,120.00	15,120.00	15,120.00	15,120.00	15,120.00	15,120.00	181,440.00
AOI00117800128	0090-ACOMPAÑAMIENTO PEDAGOGICO A INSTITUCIONES EDUCATIVAS MULTIEDAD Y MULTIGRADO DE EDUCACION BASICA REGULAR-MULTIDISTRITAL	160500 -	DOCENTE	Muy Alta	2020	FISICO	1.00	1.00	1.00	1.00	1.00	1.00	1.00	1.00	1.00	1.00	1.00	1.00	1.00
						COSTEO S/	73,808.00	73,808.00	73,808.00	73,808.00	73,808.00	73,808.00	73,808.00	73,808.00	73,808.00	73,808.00	73,808.00	73,808.00	885,696.00
					2021	FISICO	1.00	1.00	1.00	1.00	1.00	1.00	1.00	1.00	1.00	1.00	1.00	1.00	1.00
						COSTEO S/	77,499.00	77,499.00	77,499.00	77,499.00	77,499.00	77,499.00	77,499.00	77,499.00	77,499.00	77,499.00	77,499.00	77,499.00	929,988.00
					2022	FISICO	1.00	1.00	1.00	1.00	1.00	1.00	1.00	1.00	1.00	1.00	1.00	1.00	1.00
						COSTEO S/	81,373.95	81,373.95	81,373.95	81,373.95	81,373.95	81,373.95	81,373.95	81,373.95	81,373.95	81,373.95	81,373.95	81,373.95	976,487.40

AEI.03.04 - Docentes con competencias diferenciadas para los estudiantes.

CODIGO	ACTIVIDAD OPERATIVA	UBIGEO	U.M.	PRIORIDAD	PERIODO	PROGRAMACION MENSUAL	TOTAL ANUAL

					MULTIANUAL	META	01	02	03	04	05	06	07	08	09	10	11	12	
AOI00117800046	PP-0106-CONTRATACIÓN OPORTUNA Y PAGO DE PERSONAL EN INSTITUCIONES EDUCATIVAS INCLUSIVAS, CENTROS DE EDUCACIÓN BÁSICA ESPECIAL Y CENTROS DE RECURSOS	160501 - REQUENA	PERSONA	Muy Alta	2020	FISICO	16.00	16.00	16.00	16.00	16.00	16.00	16.00	16.00	16.00	16.00	16.00	16.00	16.00
						COSTEO S/	30,022.00	30,022.00	30,022.00	30,022.00	30,022.00	30,022.00	30,022.00	30,022.00	30,022.00	30,022.00	30,022.00	30,022.00	360,264.00
					2021	FISICO	16.00	16.00	16.00	16.00	16.00	16.00	16.00	16.00	16.00	16.00	16.00	16.00	16.00
						COSTEO S/	30,022.00	30,022.00	30,022.00	30,022.00	30,022.00	30,022.00	30,022.00	30,022.00	30,022.00	30,022.00	30,022.00	30,022.00	360,264.00
					2022	FISICO	16.00	16.00	16.00	16.00	16.00	16.00	16.00	16.00	16.00	16.00	16.00	16.00	16.00
						COSTEO S/	30,022.00	30,022.00	30,022.00	30,022.00	30,022.00	30,022.00	30,022.00	30,022.00	30,022.00	30,022.00	30,022.00	30,022.00	360,264.00
AOI00117800048	PP-0106-ASISTENCIA A FAMILIAS DE ESTUDIANTES DE INSTITUCIONES EDUCATIVAS INCLUSIVAS PARA PARTICIPACIÓN EN PROCESO EDUCATIVO	160501 - REQUENA	FAMILIA	Muy Alta	2020	FISICO	0.00	0.00	43.00	0.00	0.00	0.00	0.00	0.00	0.00	0.00	0.00	0.00	43.00
						COSTEO S/	0.00	0.00	600.00	0.00	0.00	0.00	0.00	0.00	0.00	0.00	0.00	0.00	600.00
					2021	FISICO	0.00	0.00	43.00	0.00	0.00	0.00	0.00	0.00	0.00	0.00	0.00	0.00	43.00
						COSTEO S/	0.00	0.00	630.00	0.00	0.00	0.00	0.00	0.00	0.00	0.00	0.00	0.00	630.00
					2022	FISICO	0.00	0.00	43.00	0.00	0.00	0.00	0.00	0.00	0.00	0.00	0.00	0.00	43.00
						COSTEO S/	0.00	0.00	662.00	0.00	0.00	0.00	0.00	0.00	0.00	0.00	0.00	0.00	662.00
AOI00117800070	0090-CONTRATACION OPORTUNA Y PAGO DEL PERSONAL DOCENTE Y PROMOTORAS DE LAS INSTITUCIONES EDUCATIVAS DE EDUCACION BASICA REGULAR - REQUENA	160501 - REQUENA	INSTITUCION EDUCATIVA	Muy Alta	2020	FISICO	40.00	40.00	40.00	40.00	40.00	40.00	40.00	40.00	40.00	40.00	40.00	40.00	40.00
						COSTEO S/	649,992.00	649,992.00	649,992.00	649,992.00	649,992.00	649,992.00	649,992.00	649,992.00	649,992.00	649,992.00	649,992.00	649,992.00	7,799,904.00
					2021	FISICO	40.00	40.00	40.00	40.00	40.00	40.00	40.00	40.00	40.00	40.00	40.00	40.00	40.00
						COSTEO S/	652,438.00	652,438.00	652,438.00	652,438.00	652,438.00	652,438.00	652,438.00	652,438.00	652,438.00	652,438.00	652,438.00	652,438.00	7,829,256.00
					2022	FISICO	40.00	40.00	40.00	40.00	40.00	40.00	40.00	40.00	40.00	40.00	40.00	40.00	40.00
						COSTEO S/	654,996.00	654,996.00	654,996.00	654,996.00	654,996.00	654,996.00	654,996.00	654,996.00	654,996.00	654,996.00	654,996.00	654,996.00	7,859,952.00
AOI00117800071	0090-CONTRATACION OPORTUNA Y PAGO DEL PERSONAL DOCENTE Y PROMOTORAS DE LAS INSTITUCIONES EDUCATIVAS DE EDUCACION BASICA REGULAR- ALTO TAPICHE	160502 - ALTO TAPICHE	INSTITUCION EDUCATIVA	Muy Alta	2020	FISICO	8.00	8.00	8.00	8.00	8.00	8.00	8.00	8.00	8.00	8.00	8.00	8.00	8.00
						COSTEO S/	9,329.00	9,329.00	9,329.00	9,329.00	9,329.00	9,329.00	9,329.00	9,329.00	9,329.00	9,329.00	9,329.00	9,329.00	111,948.00
					2021	FISICO	8.00	8.00	8.00	8.00	8.00	8.00	8.00	8.00	8.00	8.00	8.00	8.00	8.00
						COSTEO S/	9,329.00	9,329.00	9,329.00	9,329.00	9,329.00	9,329.00	9,329.00	9,329.00	9,329.00	9,329.00	9,329.00	9,329.00	111,948.00
					2022	FISICO	8.00	8.00	8.00	8.00	8.00	8.00	8.00	8.00	8.00	8.00	8.00	8.00	8.00
						COSTEO S/	9,329.00	9,329.00	9,329.00	9,329.00	9,329.00	9,329.00	9,329.00	9,329.00	9,329.00	9,329.00	9,329.00	9,329.00	111,948.00
AOI00117800072	0090-CONTRATACION OPORTUNA Y PAGO DEL PERSONAL DOCENTE Y PROMOTORAS DE LAS INSTITUCIONES EDUCATIVAS DE EDUCACION BASICA REGULAR - CAPELO	160503 - CAPELO	INSTITUCION EDUCATIVA	Muy Alta	2020	FISICO	7.00	7.00	7.00	7.00	7.00	7.00	7.00	7.00	7.00	7.00	7.00	7.00	7.00
						COSTEO S/	19,244.00	19,244.00	19,244.00	19,244.00	19,244.00	19,244.00	19,244.00	19,244.00	19,244.00	19,244.00	19,244.00	19,244.00	230,928.00
					2021	FISICO	7.00	7.00	7.00	7.00	7.00	7.00	7.00	7.00	7.00	7.00	7.00	7.00	7.00
						COSTEO S/	19,244.00	19,244.00	19,244.00	19,244.00	19,244.00	19,244.00	19,244.00	19,244.00	19,244.00	19,244.00	19,244.00	19,244.00	230,928.00
					2022	FISICO	7.00	7.00	7.00	7.00	7.00	7.00	7.00	7.00	7.00	7.00	7.00	7.00	7.00
						COSTEO S/	19,244.00	19,244.00	19,244.00	19,244.00	19,244.00	19,244.00	19,244.00	19,244.00	19,244.00	19,244.00	19,244.00	19,244.00	230,928.00
AOI00117800073	0090-CONTRATACION OPORTUNA Y PAGO DEL PERSONAL DOCENTE Y PROMOTORAS DE LAS INSTITUCIONES EDUCATIVAS DE EDUCACION BASICA REGULAR - ESM	160504 - EMILIO SAN MARTIN	INSTITUCION EDUCATIVA	Muy Alta	2020	FISICO	20.00	20.00	20.00	20.00	20.00	20.00	20.00	20.00	20.00	20.00	20.00	20.00	20.00
						COSTEO S/	78,672.00	78,672.00	78,672.00	78,672.00	78,672.00	78,672.00	78,672.00	78,672.00	78,672.00	78,672.00	78,672.00	78,672.00	944,064.00
					2021	FISICO	20.00	20.00	20.00	20.00	20.00	20.00	20.00	20.00	20.00	20.00	20.00	20.00	20.00
						COSTEO S/	78,672.00	78,672.00	78,672.00	78,672.00	78,672.00	78,672.00	78,672.00	78,672.00	78,672.00	78,672.00	78,672.00	78,672.00	944,064.00
					2022	FISICO	20.00	20.00	20.00	20.00	20.00	20.00	20.00	20.00	20.00	20.00	20.00	20.00	20.00
						COSTEO S/	78,672.00	78,672.00	78,672.00	78,672.00	78,672.00	78,672.00	78,672.00	78,672.00	78,672.00	78,672.00	78,672.00	78,672.00	944,064.00
AOI00117800074	0090-CONTRATACION	160505 -	INSTITUCION	Muy Alta	2020	FISICO	39.00	39.00	39.00	39.00	39.00	39.00	39.00	39.00	39.00	39.00	39.00	39.00	39.00

	OPORTUNA Y PAGO DEL PERSONAL DOCENTE Y PROMOTORAS DE LAS INSTITUCIONES EDUCATIVAS DE EDUCACION BASICA REGULAR- MAQUIA	MAQUIA	EDUCATIVA			COSTEO S/	78,700.00	78,700.00	78,700.00	78,700.00	78,700.00	78,700.00	78,700.00	78,700.00	78,700.00	78,700.00	78,700.00	78,700.00	944,400.00
					2021	FISICO	39.00	39.00	39.00	39.00	39.00	39.00	39.00	39.00	39.00	39.00	39.00	39.00	39.00
						COSTEO S/	78,700.00	78,700.00	78,700.00	78,700.00	78,700.00	78,700.00	78,700.00	78,700.00	78,700.00	78,700.00	78,700.00	78,700.00	944,400.00
					2022	FISICO	39.00	39.00	39.00	39.00	39.00	39.00	39.00	39.00	39.00	39.00	39.00	39.00	39.00
						COSTEO S/	78,700.00	78,700.00	78,700.00	78,700.00	78,700.00	78,700.00	78,700.00	78,700.00	78,700.00	78,700.00	78,700.00	78,700.00	944,400.00
AOI00117800075	0090-CONTRATACION OPORTUNA Y PAGO DEL PERSONAL DOCENTE Y PROMOTORAS DE LAS INSTITUCIONES EDUCATIVAS DE EDUCACION BASICA REGULAR - PUINAHUA	160506 - PUINAHUA	INSTITUCION EDUCATIVA	Muy Alta	2020	FISICO	15.00	15.00	15.00	15.00	15.00	15.00	15.00	15.00	15.00	15.00	15.00	15.00	15.00
						COSTEO S/	30,305.00	30,305.00	30,305.00	30,305.00	30,305.00	30,305.00	30,305.00	30,305.00	30,305.00	30,305.00	30,305.00	30,305.00	363,660.00
					2021	FISICO	15.00	15.00	15.00	15.00	15.00	15.00	15.00	15.00	15.00	15.00	15.00	15.00	15.00
						COSTEO S/	30,305.00	30,305.00	30,305.00	30,305.00	30,305.00	30,305.00	30,305.00	30,305.00	30,305.00	30,305.00	30,305.00	30,305.00	363,660.00
					2022	FISICO	15.00	15.00	15.00	15.00	15.00	15.00	15.00	15.00	15.00	15.00	15.00	15.00	15.00
						COSTEO S/	30,305.00	30,305.00	30,305.00	30,305.00	30,305.00	30,305.00	30,305.00	30,305.00	30,305.00	30,305.00	30,305.00	30,305.00	363,660.00
AOI00117800076	0090-CONTRATACION OPORTUNA Y PAGO DEL PERSONAL DOCENTE Y PROMOTORAS DE LAS INSTITUCIONES EDUCATIVAS DE EDUCACION BASICA REGULAR - SAQUENA	160507 - SAQUENA	INSTITUCION EDUCATIVA	Muy Alta	2020	FISICO	14.00	14.00	14.00	14.00	14.00	14.00	14.00	14.00	14.00	14.00	14.00	14.00	14.00
						COSTEO S/	73,008.00	73,008.00	73,008.00	73,008.00	73,008.00	73,008.00	73,008.00	73,008.00	73,008.00	73,008.00	73,008.00	73,008.00	876,096.00
					2021	FISICO	14.00	14.00	14.00	14.00	14.00	14.00	14.00	14.00	14.00	14.00	14.00	14.00	14.00
						COSTEO S/	73,008.00	73,008.00	73,008.00	73,008.00	73,008.00	73,008.00	73,008.00	73,008.00	73,008.00	73,008.00	73,008.00	73,008.00	876,096.00
					2022	FISICO	14.00	14.00	14.00	14.00	14.00	14.00	14.00	14.00	14.00	14.00	14.00	14.00	14.00
						COSTEO S/	73,008.00	73,008.00	73,008.00	73,008.00	73,008.00	73,008.00	73,008.00	73,008.00	73,008.00	73,008.00	73,008.00	73,008.00	876,096.00
AOI00117800077	0090-CONTRATACION OPORTUNA Y PAGO DEL PERSONAL DOCENTE Y PROMOTORAS DE LAS INSTITUCIONES EDUCATIVAS DE EDUCACION BASICA REGULAR - SOPLIN	160508 - SOPLIN	INSTITUCION EDUCATIVA	Muy Alta	2020	FISICO	5.00	5.00	5.00	5.00	5.00	5.00	5.00	5.00	5.00	5.00	5.00	5.00	5.00
						COSTEO S/	1,443.00	1,443.00	1,443.00	1,443.00	1,443.00	1,443.00	1,443.00	1,443.00	1,443.00	1,443.00	1,443.00	1,443.00	17,316.00
					2021	FISICO	5.00	5.00	5.00	5.00	5.00	5.00	5.00	5.00	5.00	5.00	5.00	5.00	5.00
						COSTEO S/	1,443.00	1,443.00	1,443.00	1,443.00	1,443.00	1,443.00	1,443.00	1,443.00	1,443.00	1,443.00	1,443.00	1,443.00	17,316.00
					2022	FISICO	5.00	5.00	5.00	5.00	5.00	5.00	5.00	5.00	5.00	5.00	5.00	5.00	5.00
						COSTEO S/	1,443.00	1,443.00	1,443.00	1,443.00	1,443.00	1,443.00	1,443.00	1,443.00	1,443.00	1,443.00	1,443.00	1,443.00	17,316.00
AOI00117800078	009CONTRATACION OPORTUNA Y PAGO DEL PERSONAL DOCENTE Y PROMOTORAS DE LAS INSTITUCIONES EDUCATIVAS DE EDUCACION BASICA REGULAR - TAPICHE	160509 - TAPICHE	INSTITUCION EDUCATIVA	Muy Alta	2020	FISICO	3.00	3.00	3.00	3.00	3.00	3.00	3.00	3.00	3.00	3.00	3.00	3.00	3.00
						COSTEO S/	5,663.00	5,663.00	5,663.00	5,663.00	5,663.00	5,663.00	5,663.00	5,663.00	5,663.00	5,663.00	5,663.00	5,663.00	67,956.00
					2021	FISICO	3.00	3.00	3.00	3.00	3.00	3.00	3.00	3.00	3.00	3.00	3.00	3.00	3.00
						COSTEO S/	5,663.00	5,663.00	5,663.00	5,663.00	5,663.00	5,663.00	5,663.00	5,663.00	5,663.00	5,663.00	5,663.00	5,663.00	67,956.00
					2022	FISICO	3.00	3.00	3.00	3.00	3.00	3.00	3.00	3.00	3.00	3.00	3.00	3.00	3.00
						COSTEO S/	5,663.00	5,663.00	5,663.00	5,663.00	5,663.00	5,663.00	5,663.00	5,663.00	5,663.00	5,663.00	5,663.00	5,663.00	67,956.00
AOI00117800079	0090-CONTRATACION OPORTUNA Y PAGO DEL PERSONAL DOCENTE Y PROMOTORAS DE LAS INSTITUCIONES EDUCATIVAS DE EDUCACION BASICA REGULAR - JENARO HERRERA	160510 - JENARO HERRERA	INSTITUCION EDUCATIVA	Muy Alta	2020	FISICO	6.00	6.00	6.00	6.00	6.00	6.00	6.00	6.00	6.00	6.00	6.00	6.00	6.00
						COSTEO S/	64,536.00	64,536.00	64,536.00	64,536.00	64,536.00	64,536.00	64,536.00	64,536.00	64,536.00	64,536.00	64,536.00	64,536.00	774,432.00
					2021	FISICO	6.00	6.00	6.00	6.00	6.00	6.00	6.00	6.00	6.00	6.00	6.00	6.00	6.00
						COSTEO S/	64,536.00	64,536.00	64,536.00	64,536.00	64,536.00	64,536.00	64,536.00	64,536.00	64,536.00	64,536.00	64,536.00	64,536.00	774,432.00
					2022	FISICO	6.00	6.00	6.00	6.00	6.00	6.00	6.00	6.00	6.00	6.00	6.00	6.00	6.00
						COSTEO S/	64,536.00	64,536.00	64,536.00	64,536.00	64,536.00	64,536.00	64,536.00	64,536.00	64,536.00	64,536.00	64,536.00	64,536.00	774,432.00
AOI00117800080	0090-CONTRATACION OPORTUNA Y PAGO DEL PERSONAL DOCENTE Y PROMOTORAS DE LAS	160500 -	INSTITUCION EDUCATIVA	Muy Alta	2020	FISICO	774.00	774.00	774.00	774.00	774.00	774.00	774.00	774.00	774.00	774.00	774.00	774.00	774.00
						COSTEO S/	36,869.00	36,869.00	36,869.00	36,869.00	36,869.00	36,869.00	36,869.00	36,869.00	36,869.00	36,869.00	36,869.00	36,869.00	442,428.00

	INSTITUCIONES EDUCATIVAS DE EDUCACION BASICA REGULAR - MULTIDISTRITAL				2021	FISICO	774.00	774.00	774.00	774.00	774.00	774.00	774.00	774.00	774.00	774.00	774.00	774.00	774.00
						COSTEO S/	36,869.00	36,869.00	36,869.00	36,869.00	36,869.00	36,869.00	36,869.00	36,869.00	36,869.00	36,869.00	36,869.00	36,869.00	442,428.00
					2022	FISICO	774.00	774.00	774.00	774.00	774.00	774.00	774.00	774.00	774.00	774.00	774.00	774.00	774.00
						COSTEO S/	36,869.00	36,869.00	36,869.00	36,869.00	36,869.00	36,869.00	36,869.00	36,869.00	36,869.00	36,869.00	36,869.00	36,869.00	442,428.00
AOI00117800081	0090-CONTRATACION OPORTUNA Y PAGO DEL PERSONAL DOCENTE Y PROMOTORAS DE LAS INSTITUCIONES EDUCATIVAS DE EDUCACION BASICA REGULAR - REQUENA.	160501 - REQUENA	INSTITUCION EDUCATIVA	Muy Alta	2020	FISICO	52.00	52.00	52.00	52.00	52.00	52.00	52.00	52.00	52.00	52.00	52.00	52.00	52.00
						COSTEO S/	1,431,653.00	1,431,653.00	1,431,653.00	1,431,653.00	1,431,653.00	1,431,653.00	1,431,653.00	1,431,653.00	1,431,653.00	1,431,653.00	1,431,653.00	1,431,653.00	17,179,836.00
					2021	FISICO	52.00	52.00	52.00	52.00	52.00	52.00	52.00	52.00	52.00	52.00	52.00	52.00	52.00
						COSTEO S/	1,431,653.00	1,431,653.00	1,431,653.00	1,431,653.00	1,431,653.00	1,431,653.00	1,431,653.00	1,431,653.00	1,431,653.00	1,431,653.00	1,431,653.00	1,431,653.00	17,179,836.00
					2022	FISICO	52.00	52.00	52.00	52.00	52.00	52.00	52.00	52.00	52.00	52.00	52.00	52.00	52.00
						COSTEO S/	1,431,653.00	1,431,653.00	1,431,653.00	1,431,653.00	1,431,653.00	1,431,653.00	1,431,653.00	1,431,653.00	1,431,653.00	1,431,653.00	1,431,653.00	1,431,653.00	17,179,836.00
AOI00117800082	0090-CONTRATACION OPORTUNA Y PAGO DEL PERSONAL DOCENTE Y PROMOTORAS DE LAS INSTITUCIONES EDUCATIVAS DE EDUCACION BASICA REGULAR - ALTO TAPICHE	160502 - ALTO TAPICHE	INSTITUCION EDUCATIVA	Muy Alta	2020	FISICO	10.00	10.00	10.00	10.00	10.00	10.00	10.00	10.00	10.00	10.00	10.00	10.00	10.00
						COSTEO S/	30,285.00	30,285.00	30,285.00	30,285.00	30,285.00	30,285.00	30,285.00	30,285.00	30,285.00	30,285.00	30,285.00	30,285.00	363,420.00
					2021	FISICO	10.00	10.00	10.00	10.00	10.00	10.00	10.00	10.00	10.00	10.00	10.00	10.00	10.00
						COSTEO S/	30,285.00	30,285.00	30,285.00	30,285.00	30,285.00	30,285.00	30,285.00	30,285.00	30,285.00	30,285.00	30,285.00	30,285.00	363,420.00
					2022	FISICO	10.00	10.00	10.00	10.00	10.00	10.00	10.00	10.00	10.00	10.00	10.00	10.00	10.00
						COSTEO S/	30,285.00	30,285.00	30,285.00	30,285.00	30,285.00	30,285.00	30,285.00	30,285.00	30,285.00	30,285.00	30,285.00	30,285.00	363,420.00
AOI00117800083	0090-CONTRATACION OPORTUNA Y PAGO DEL PERSONAL DOCENTE Y PROMOTORAS DE LAS INSTITUCIONES EDUCATIVAS DE EDUCACION BASICA REGULAR - CAPELO.	160503 - CAPELO	INSTITUCION EDUCATIVA	Muy Alta	2020	FISICO	11.00	11.00	11.00	11.00	11.00	11.00	11.00	11.00	11.00	11.00	11.00	11.00	11.00
						COSTEO S/	69,003.00	69,003.00	69,003.00	69,003.00	69,003.00	69,003.00	69,003.00	69,003.00	69,003.00	69,003.00	69,003.00	69,003.00	828,036.00
					2021	FISICO	11.00	11.00	11.00	11.00	11.00	11.00	11.00	11.00	11.00	11.00	11.00	11.00	11.00
						COSTEO S/	69,003.00	69,003.00	69,003.00	69,003.00	69,003.00	69,003.00	69,003.00	69,003.00	69,003.00	69,003.00	69,003.00	69,003.00	828,036.00
					2022	FISICO	11.00	11.00	11.00	11.00	11.00	11.00	11.00	11.00	11.00	11.00	11.00	11.00	11.00
						COSTEO S/	69,003.00	69,003.00	69,003.00	69,003.00	69,003.00	69,003.00	69,003.00	69,003.00	69,003.00	69,003.00	69,003.00	69,003.00	828,036.00
AOI00117800084	0090-CONTRATACION OPORTUNA Y PAGO DEL PERSONAL DOCENTE Y PROMOTORAS DE LAS INSTITUCIONES EDUCATIVAS DE EDUCACION BASICA REGULAR - ESM.	160504 - EMILIO SAN MARTIN	INSTITUCION EDUCATIVA	Muy Alta	2020	FISICO	32.00	32.00	32.00	32.00	32.00	32.00	32.00	32.00	32.00	32.00	32.00	32.00	32.00
						COSTEO S/	126,896.00	126,896.00	126,896.00	126,896.00	126,896.00	126,896.00	126,896.00	126,896.00	126,896.00	126,896.00	126,896.00	126,896.00	1,522,752.00
					2021	FISICO	32.00	32.00	32.00	32.00	32.00	32.00	32.00	32.00	32.00	32.00	32.00	32.00	32.00
						COSTEO S/	126,896.00	126,896.00	126,896.00	126,896.00	126,896.00	126,896.00	126,896.00	126,896.00	126,896.00	126,896.00	126,896.00	126,896.00	1,522,752.00
					2022	FISICO	32.00	32.00	32.00	32.00	32.00	32.00	32.00	32.00	32.00	32.00	32.00	32.00	32.00
						COSTEO S/	126,896.00	126,896.00	126,896.00	126,896.00	126,896.00	126,896.00	126,896.00	126,896.00	126,896.00	126,896.00	126,896.00	126,896.00	1,522,752.00
AOI00117800085	0090-CONTRATACION OPORTUNA Y PAGO DEL PERSONAL DOCENTE Y PROMOTORAS DE LAS INSTITUCIONES EDUCATIVAS DE EDUCACION BASICA REGULAR-MAQUIA	160505 - MAQUIA	INSTITUCION EDUCATIVA	Muy Alta	2020	FISICO	41.00	41.00	41.00	41.00	41.00	41.00	41.00	41.00	41.00	41.00	41.00	41.00	41.00
						COSTEO S/	117,545.00	117,545.00	117,545.00	117,545.00	117,545.00	117,545.00	117,545.00	117,545.00	117,545.00	117,545.00	117,545.00	117,545.00	1,410,540.00
					2021	FISICO	41.00	41.00	41.00	41.00	41.00	41.00	41.00	41.00	41.00	41.00	41.00	41.00	41.00
						COSTEO S/	117,545.00	117,545.00	117,545.00	117,545.00	117,545.00	117,545.00	117,545.00	117,545.00	117,545.00	117,545.00	117,545.00	117,545.00	1,410,540.00
					2022	FISICO	41.00	41.00	41.00	41.00	41.00	41.00	41.00	41.00	41.00	41.00	41.00	41.00	41.00
						COSTEO S/	117,545.00	117,545.00	117,545.00	117,545.00	117,545.00	117,545.00	117,545.00	117,545.00	117,545.00	117,545.00	117,545.00	117,545.00	1,410,540.00
AOI00117800086	0090-CONTRATACION OPORTUNA Y PAGO DEL PERSONAL DOCENTE Y PROMOTORAS DE LAS INSTITUCIONES EDUCATIVAS DE	160506 - PUINAHUA	INSTITUCION EDUCATIVA	Muy Alta	2020	FISICO	17.00	17.00	17.00	17.00	17.00	17.00	17.00	17.00	17.00	17.00	17.00	17.00	17.00
						COSTEO S/	83,643.00	83,643.00	83,643.00	83,643.00	83,643.00	83,643.00	83,643.00	83,643.00	83,643.00	83,643.00	83,643.00	83,643.00	1,003,716.00
					2021	FISICO	17.00	17.00	17.00	17.00	17.00	17.00	17.00	17.00	17.00	17.00	17.00	17.00	17.00
						COSTEO	83,643.00	83,643.00	83,643.00	83,643.00	83,643.00	83,643.00	83,643.00	83,643.00	83,643.00	83,643.00	83,643.00	83,643.00	1,003,716.00

	EDUCACION BASICA REGULAR-PUINAHUA				2022	S/ FISICO	17.00	17.00	17.00	17.00	17.00	17.00	17.00	17.00	17.00	17.00	17.00	17.00	17.00
						COSTEO S/	83,643.00	83,643.00	83,643.00	83,643.00	83,643.00	83,643.00	83,643.00	83,643.00	83,643.00	83,643.00	83,643.00	83,643.00	1,003,716.00
AOI00117800087	0090-CONTRATACION OPORTUNA Y PAGO DEL PERSONAL DOCENTE Y PROMOTORAS DE LAS INSTITUCIONES EDUCATIVAS DE EDUCACION BASICA REGULAR-SAQUENA	160507 - SAQUENA	INSTITUCION EDUCATIVA	Muy Alta	2020	FISICO	16.00	16.00	16.00	16.00	16.00	16.00	16.00	16.00	16.00	16.00	16.00	16.00	16.00
						COSTEO S/	67,522.00	67,522.00	67,522.00	67,522.00	67,522.00	67,522.00	67,522.00	67,522.00	67,522.00	67,522.00	67,522.00	67,522.00	810,264.00
					2021	FISICO	16.00	16.00	16.00	16.00	16.00	16.00	16.00	16.00	16.00	16.00	16.00	16.00	16.00
						COSTEO S/	67,522.00	67,522.00	67,522.00	67,522.00	67,522.00	67,522.00	67,522.00	67,522.00	67,522.00	67,522.00	67,522.00	67,522.00	810,264.00
					2022	FISICO	16.00	16.00	16.00	16.00	16.00	16.00	16.00	16.00	16.00	16.00	16.00	16.00	16.00
						COSTEO S/	67,522.00	67,522.00	67,522.00	67,522.00	67,522.00	67,522.00	67,522.00	67,522.00	67,522.00	67,522.00	67,522.00	67,522.00	810,264.00
AOI00117800088	0090-CONTRATACION OPORTUNA Y PAGO DEL PERSONAL DOCENTE Y PROMOTORAS DE LAS INSTITUCIONES EDUCATIVAS DE EDUCACION BASICA REGULAR-SOPLIN	160508 - SOPLIN	INSTITUCION EDUCATIVA	Muy Alta	2020	FISICO	7.00	7.00	7.00	7.00	7.00	7.00	7.00	7.00	7.00	7.00	7.00	7.00	7.00
						COSTEO S/	23,779.00	23,779.00	23,779.00	23,779.00	23,779.00	23,779.00	23,779.00	23,779.00	23,779.00	23,779.00	23,779.00	23,779.00	285,348.00
					2021	FISICO	7.00	7.00	7.00	7.00	7.00	7.00	7.00	7.00	7.00	7.00	7.00	7.00	7.00
						COSTEO S/	23,779.00	23,779.00	23,779.00	23,779.00	23,779.00	23,779.00	23,779.00	23,779.00	23,779.00	23,779.00	23,779.00	23,779.00	285,348.00
					2022	FISICO	7.00	7.00	7.00	7.00	7.00	7.00	7.00	7.00	7.00	7.00	7.00	7.00	7.00
						COSTEO S/	23,779.00	23,779.00	23,779.00	23,779.00	23,779.00	23,779.00	23,779.00	23,779.00	23,779.00	23,779.00	23,779.00	23,779.00	285,348.00
AOI00117800089	0090-CONTRATACION OPORTUNA Y PAGO DEL PERSONAL DOCENTE Y PROMOTORAS DE LAS INSTITUCIONES EDUCATIVAS DE EDUCACION BASICA REGULAR-TAPICHE	160509 - TAPICHE	INSTITUCION EDUCATIVA	Muy Alta	2020	FISICO	5.00	5.00	5.00	5.00	5.00	5.00	5.00	5.00	5.00	5.00	5.00	5.00	5.00
						COSTEO S/	14,422.00	14,422.00	14,422.00	14,422.00	14,422.00	14,422.00	14,422.00	14,422.00	14,422.00	14,422.00	14,422.00	14,422.00	173,064.00
					2021	FISICO	5.00	5.00	5.00	5.00	5.00	5.00	5.00	5.00	5.00	5.00	5.00	5.00	5.00
						COSTEO S/	14,422.00	14,422.00	14,422.00	14,422.00	14,422.00	14,422.00	14,422.00	14,422.00	14,422.00	14,422.00	14,422.00	14,422.00	173,064.00
					2022	FISICO	5.00	5.00	5.00	5.00	5.00	5.00	5.00	5.00	5.00	5.00	5.00	5.00	5.00
						COSTEO S/	14,422.00	14,422.00	14,422.00	14,422.00	14,422.00	14,422.00	14,422.00	14,422.00	14,422.00	14,422.00	14,422.00	14,422.00	173,064.00
AOI00117800090	009-CONTRATACION OPORTUNA Y PAGO DEL PERSONAL DOCENTE Y PROMOTORAS DE LAS INSTITUCIONES EDUCATIVAS DE EDUCACION BASICA REGULAR-JENARO HERRERA	160510 - JENARO HERRERA	INSTITUCION EDUCATIVA	Muy Alta	2020	FISICO	15.00	15.00	15.00	15.00	15.00	15.00	15.00	15.00	15.00	15.00	15.00	15.00	15.00
						COSTEO S/	141,772.00	141,772.00	141,772.00	141,772.00	141,772.00	141,772.00	141,772.00	141,772.00	141,772.00	141,772.00	141,772.00	141,772.00	1,701,264.00
					2021	FISICO	15.00	15.00	15.00	15.00	15.00	15.00	15.00	15.00	15.00	15.00	15.00	15.00	15.00
						COSTEO S/	141,772.00	141,772.00	141,772.00	141,772.00	141,772.00	141,772.00	141,772.00	141,772.00	141,772.00	141,772.00	141,772.00	141,772.00	1,701,264.00
					2022	FISICO	15.00	15.00	15.00	15.00	15.00	15.00	15.00	15.00	15.00	15.00	15.00	15.00	15.00
						COSTEO S/	141,772.00	141,772.00	141,772.00	141,772.00	141,772.00	141,772.00	141,772.00	141,772.00	141,772.00	141,772.00	141,772.00	141,772.00	1,701,264.00
AOI00117800091	0090-CONTRATACION OPORTUNA Y PAGO DEL PERSONAL DOCENTE Y PROMOTORAS DE LAS INSTITUCIONES EDUCATIVAS DE EDUCACION BASICA REGULAR-MULTIDISTRITAL	160500 -	INSTITUCION EDUCATIVA	Muy Alta	2020	FISICO	800.00	800.00	800.00	800.00	800.00	800.00	800.00	800.00	800.00	800.00	800.00	800.00	800.00
						COSTEO S/	46,405.00	46,405.00	46,405.00	46,405.00	46,405.00	46,405.00	46,405.00	46,405.00	46,405.00	46,405.00	46,405.00	46,405.00	556,860.00
					2021	FISICO	800.00	800.00	800.00	800.00	800.00	800.00	800.00	800.00	800.00	800.00	800.00	800.00	800.00
						COSTEO S/	46,405.00	46,405.00	46,405.00	46,405.00	46,405.00	46,405.00	46,405.00	46,405.00	46,405.00	46,405.00	46,405.00	46,405.00	556,860.00
					2022	FISICO	800.00	800.00	800.00	800.00	800.00	800.00	800.00	800.00	800.00	800.00	800.00	800.00	800.00
						COSTEO S/	46,405.00	46,405.00	46,405.00	46,405.00	46,405.00	46,405.00	46,405.00	46,405.00	46,405.00	46,405.00	46,405.00	46,405.00	556,860.00
AOI00117800092	0090-CONTRATACION OPORTUNA Y PAGO DEL PERSONAL DOCENTE Y PROMOTORAS DE LAS INSTITUCIONES EDUCATIVAS DE EDUCACION BASICA REGULAR- REQUENA	160501 - REQUENA	INSTITUCION EDUCATIVA	Muy Alta	2020	FISICO	12.00	12.00	12.00	12.00	12.00	12.00	12.00	12.00	12.00	12.00	12.00	12.00	12.00
						COSTEO S/	1,053,151.00	1,053,151.00	1,053,151.00	1,053,151.00	1,053,151.00	1,053,151.00	1,053,151.00	1,053,151.00	1,053,151.00	1,053,151.00	1,053,151.00	1,053,151.00	12,637,812.00
					2021	FISICO	12.00	12.00	12.00	12.00	12.00	12.00	12.00	12.00	12.00	12.00	12.00	12.00	12.00
						COSTEO S/	1,053,151.00	1,053,151.00	1,053,151.00	1,053,151.00	1,053,151.00	1,053,151.00	1,053,151.00	1,053,151.00	1,053,151.00	1,053,151.00	1,053,151.00	1,053,151.00	12,637,812.00
					2022	FISICO	12.00	12.00	12.00	12.00	12.00	12.00	12.00	12.00	12.00	12.00	12.00	12.00	12.00

						COSTEO S/	1,053,151.00	1,053,151.00	1,053,151.00	1,053,151.00	1,053,151.00	1,053,151.00	1,053,151.00	1,053,151.00	1,053,151.00	1,053,151.00	1,053,151.00	1,053,151.00	12,637,812.00
AOI00117800093	0090-CONTRATACION OPORTUNA Y PAGO DEL PERSONAL DOCENTE Y PROMOTORAS DE LAS INSTITUCIONES EDUCATIVAS DE EDUCACION BASICA REGULAR- ALTO TAPICHE	160502 - ALTO TAPICHE	INSTITUCION EDUCATIVA	Muy Alta	2020	FISICO	3.00	3.00	3.00	3.00	3.00	3.00	3.00	3.00	3.00	3.00	3.00	3.00	3.00
						COSTEO S/	55,602.00	55,602.00	55,602.00	55,602.00	55,602.00	55,602.00	55,602.00	55,602.00	55,602.00	55,602.00	55,602.00	55,602.00	667,224.00
					2021	FISICO	3.00	3.00	3.00	3.00	3.00	3.00	3.00	3.00	3.00	3.00	3.00	3.00	3.00
						COSTEO S/	55,602.00	55,602.00	55,602.00	55,602.00	55,602.00	55,602.00	55,602.00	55,602.00	55,602.00	55,602.00	55,602.00	55,602.00	667,224.00
					2022	FISICO	3.00	3.00	3.00	3.00	3.00	3.00	3.00	3.00	3.00	3.00	3.00	3.00	3.00
						COSTEO S/	55,602.00	55,602.00	55,602.00	55,602.00	55,602.00	55,602.00	55,602.00	55,602.00	55,602.00	55,602.00	55,602.00	55,602.00	667,224.00
AOI00117800094	0090-CONTRATACION OPORTUNA Y PAGO DEL PERSONAL DOCENTE Y PROMOTORAS DE LAS INSTITUCIONES EDUCATIVAS DE EDUCACION BASICA REGULAR- CAPELO	160503 - CAPELO	INSTITUCION EDUCATIVA	Muy Alta	2020	FISICO	2.00	2.00	2.00	2.00	2.00	2.00	2.00	2.00	2.00	2.00	2.00	2.00	2.00
						COSTEO S/	30,027.00	30,027.00	30,027.00	30,027.00	30,027.00	30,027.00	30,027.00	30,027.00	30,027.00	30,027.00	30,027.00	30,027.00	360,324.00
					2021	FISICO	2.00	2.00	2.00	2.00	2.00	2.00	2.00	2.00	2.00	2.00	2.00	2.00	2.00
						COSTEO S/	30,027.00	30,027.00	30,027.00	30,027.00	30,027.00	30,027.00	30,027.00	30,027.00	30,027.00	30,027.00	30,027.00	30,027.00	360,324.00
					2022	FISICO	2.00	2.00	2.00	2.00	2.00	2.00	2.00	2.00	2.00	2.00	2.00	2.00	2.00
						COSTEO S/	30,027.00	30,027.00	30,027.00	30,027.00	30,027.00	30,027.00	30,027.00	30,027.00	30,027.00	30,027.00	30,027.00	30,027.00	360,324.00
AOI00117800095	0090-CONTRATACION OPORTUNA Y PAGO DEL PERSONAL DOCENTE Y PROMOTORAS DE LAS INSTITUCIONES EDUCATIVAS DE EDUCACION BASICA REGULAR- ESM	160504 - EMILIO SAN MARTIN	INSTITUCION EDUCATIVA	Muy Alta	2020	FISICO	6.00	6.00	6.00	6.00	6.00	6.00	6.00	6.00	6.00	6.00	6.00	6.00	6.00
						COSTEO S/	55,178.00	55,178.00	55,178.00	55,178.00	55,178.00	55,178.00	55,178.00	55,178.00	55,178.00	55,178.00	55,178.00	55,178.00	662,136.00
					2021	FISICO	6.00	6.00	6.00	6.00	6.00	6.00	6.00	6.00	6.00	6.00	6.00	6.00	6.00
						COSTEO S/	55,178.00	55,178.00	55,178.00	55,178.00	55,178.00	55,178.00	55,178.00	55,178.00	55,178.00	55,178.00	55,178.00	55,178.00	662,136.00
					2022	FISICO	6.00	6.00	6.00	6.00	6.00	6.00	6.00	6.00	6.00	6.00	6.00	6.00	6.00
						COSTEO S/	55,178.00	55,178.00	55,178.00	55,178.00	55,178.00	55,178.00	55,178.00	55,178.00	55,178.00	55,178.00	55,178.00	55,178.00	662,136.00
AOI00117800096	0090-CONTRATACIÓN OPORTUNA Y PAGO DEL PERSONAL DOCENTE Y PROMOTORAS DE LAS INSTITUCIONES EDUCATIVAS DE EDUCACION BÁSICA REGULAR- MAQUIA	160505 - MAQUIA	INSTITUCION EDUCATIVA	Muy Alta	2020	FISICO	10.00	10.00	10.00	10.00	10.00	10.00	10.00	10.00	10.00	10.00	10.00	10.00	10.00
						COSTEO S/	75,362.00	75,362.00	75,362.00	75,362.00	75,362.00	75,362.00	75,362.00	75,362.00	75,362.00	75,362.00	75,362.00	75,362.00	904,344.00
					2021	FISICO	10.00	10.00	10.00	10.00	10.00	10.00	10.00	10.00	10.00	10.00	10.00	10.00	10.00
						COSTEO S/	75,362.00	75,362.00	75,362.00	75,362.00	75,362.00	75,362.00	75,362.00	75,362.00	75,362.00	75,362.00	75,362.00	75,362.00	904,344.00
					2022	FISICO	10.00	10.00	10.00	10.00	10.00	10.00	10.00	10.00	10.00	10.00	10.00	10.00	10.00
						COSTEO S/	75,362.00	75,362.00	75,362.00	75,362.00	75,362.00	75,362.00	75,362.00	75,362.00	75,362.00	75,362.00	75,362.00	75,362.00	904,344.00
AOI00117800097	0090-CONTRATACION OPORTUNA Y PAGO DEL PERSONAL DOCENTE Y PROMOTORAS DE LAS INSTITUCIONES EDUCATIVAS DE EDUCACIÓN BASICA REGULAR - PUINAHUA	160506 - PUINAHUA	INSTITUCION EDUCATIVA	Muy Alta	2020	FISICO	6.00	6.00	6.00	6.00	6.00	6.00	6.00	6.00	6.00	6.00	6.00	6.00	6.00
						COSTEO S/	41,572.00	41,572.00	41,572.00	41,572.00	41,572.00	41,572.00	41,572.00	41,572.00	41,572.00	41,572.00	41,572.00	41,572.00	498,864.00
					2021	FISICO	6.00	6.00	6.00	6.00	6.00	6.00	6.00	6.00	6.00	6.00	6.00	6.00	6.00
						COSTEO S/	41,572.00	41,572.00	41,572.00	41,572.00	41,572.00	41,572.00	41,572.00	41,572.00	41,572.00	41,572.00	41,572.00	41,572.00	498,864.00
					2022	FISICO	6.00	6.00	6.00	6.00	6.00	6.00	6.00	6.00	6.00	6.00	6.00	6.00	6.00
						COSTEO S/	41,572.00	41,572.00	41,572.00	41,572.00	41,572.00	41,572.00	41,572.00	41,572.00	41,572.00	41,572.00	41,572.00	41,572.00	498,864.00
AOI00117800098	0090-CONTRATACION OPORTUNA Y PAGO DEL PERSONAL DOCENTE Y PROMOTORAS DE LAS INSTITUCIONES EDUCATIVAS DE EDUCACION BÁSICA REGULAR- SAQUENA	160507 - SAQUENA	INSTITUCION EDUCATIVA	Muy Alta	2020	FISICO	5.00	5.00	5.00	5.00	5.00	5.00	5.00	5.00	5.00	5.00	5.00	5.00	5.00
						COSTEO S/	44,191.00	44,191.00	44,191.00	44,191.00	44,191.00	44,191.00	44,191.00	44,191.00	44,191.00	44,191.00	44,191.00	44,191.00	530,292.00
					2021	FISICO	5.00	5.00	5.00	5.00	5.00	5.00	5.00	5.00	5.00	5.00	5.00	5.00	5.00
						COSTEO S/	44,191.00	44,191.00	44,191.00	44,191.00	44,191.00	44,191.00	44,191.00	44,191.00	44,191.00	44,191.00	44,191.00	44,191.00	530,292.00
					2022	FISICO	5.00	5.00	5.00	5.00	5.00	5.00	5.00	5.00	5.00	5.00	5.00	5.00	5.00
						COSTEO S/	44,191.00	44,191.00	44,191.00	44,191.00	44,191.00	44,191.00	44,191.00	44,191.00	44,191.00	44,191.00	44,191.00	44,191.00	530,292.00

AOI00117800099	0090-CONTRATACION OPORTUNA Y PAGO DEL PERSONAL DOCENTE Y PROMOTORAS DE LAS INSTITUCIONES EDUCATIVAS DE EDUCACION BÁSICA REGULAR - SOPLIN.	160508 - SOPLIN	INSTITUCION EDUCATIVA	Muy Alta	2020	FISICO	1.00	1.00	1.00	1.00	1.00	1.00	1.00	1.00	1.00	1.00	1.00	1.00	1.00
						COSTEO S/	5,769.00	5,769.00	5,769.00	5,769.00	5,769.00	5,769.00	5,769.00	5,769.00	5,769.00	5,769.00	5,769.00	5,769.00	69,228.00
					2021	FISICO	1.00	1.00	1.00	1.00	1.00	1.00	1.00	1.00	1.00	1.00	1.00	1.00	1.00
						COSTEO S/	5,769.00	5,769.00	5,769.00	5,769.00	5,769.00	5,769.00	5,769.00	5,769.00	5,769.00	5,769.00	5,769.00	5,769.00	69,228.00
					2022	FISICO	1.00	1.00	1.00	1.00	1.00	1.00	1.00	1.00	1.00	1.00	1.00	1.00	1.00
						COSTEO S/	5,769.00	5,769.00	5,769.00	5,769.00	5,769.00	5,769.00	5,769.00	5,769.00	5,769.00	5,769.00	5,769.00	5,769.00	69,228.00
AOI00117800100	0090-CONTRATACION OPORTUNA Y PAGO DEL PERSONAL DOCENTE Y PROMOTORAS DE LAS INSTITUCIONES EDUCATIVAS DE EDUCACIÓN BASICA REGULAR- TAPICHE.	160509 - TAPICHE	INSTITUCION EDUCATIVA	Muy Alta	2020	FISICO	2.00	2.00	2.00	2.00	2.00	2.00	2.00	2.00	2.00	2.00	2.00	2.00	2.00
						COSTEO S/	11,537.00	11,537.00	11,537.00	11,537.00	11,537.00	11,537.00	11,537.00	11,537.00	11,537.00	11,537.00	11,537.00	11,537.00	138,444.00
					2021	FISICO	2.00	2.00	2.00	2.00	2.00	2.00	2.00	2.00	2.00	2.00	2.00	2.00	2.00
						COSTEO S/	11,537.00	11,537.00	11,537.00	11,537.00	11,537.00	11,537.00	11,537.00	11,537.00	11,537.00	11,537.00	11,537.00	11,537.00	138,444.00
					2022	FISICO	2.00	2.00	2.00	2.00	2.00	2.00	2.00	2.00	2.00	2.00	2.00	2.00	2.00
						COSTEO S/	11,537.00	11,537.00	11,537.00	11,537.00	11,537.00	11,537.00	11,537.00	11,537.00	11,537.00	11,537.00	11,537.00	11,537.00	138,444.00
AOI00117800101	0090-CONTRATACION OPORTUNA Y PAGO DEL PERSONAL DOCENTE Y PROMOTORAS DE LAS INSTITUCIONES EDUCATIVAS DE EDUCACION BÁSICA REGULAR - JENARO HERRERA.	160510 - JENARO HERRERA	INSTITUCION EDUCATIVA	Muy Alta	2020	FISICO	2.00	2.00	2.00	2.00	2.00	2.00	2.00	2.00	2.00	2.00	2.00	2.00	2.00
						COSTEO S/	27,064.00	27,064.00	27,064.00	27,064.00	27,064.00	27,064.00	27,064.00	27,064.00	27,064.00	27,064.00	27,064.00	27,064.00	324,768.00
					2021	FISICO	2.00	2.00	2.00	2.00	2.00	2.00	2.00	2.00	2.00	2.00	2.00	2.00	2.00
						COSTEO S/	27,064.00	27,064.00	27,064.00	27,064.00	27,064.00	27,064.00	27,064.00	27,064.00	27,064.00	27,064.00	27,064.00	27,064.00	324,768.00
					2022	FISICO	2.00	2.00	2.00	2.00	2.00	2.00	2.00	2.00	2.00	2.00	2.00	2.00	2.00
						COSTEO S/	27,064.00	27,064.00	27,064.00	27,064.00	27,064.00	27,064.00	27,064.00	27,064.00	27,064.00	27,064.00	27,064.00	27,064.00	324,768.00
AOI00117800102	0090-CONTRATACION OPORTUNA Y PAGO DEL PERSONAL DOCENTE Y PROMOTORAS DE LAS INSTITUCIONES EDUCATIVAS DE EDUCACIÓN BASICA REGULAR - MULTIDISTRITAL.	160500 -	INSTITUCION EDUCATIVA	Muy Alta	2020	FISICO	394.00	394.00	394.00	394.00	394.00	394.00	394.00	394.00	394.00	394.00	394.00	394.00	394.00
						COSTEO S/	22,491.00	22,491.00	22,491.00	22,491.00	22,491.00	22,491.00	22,491.00	22,491.00	22,491.00	22,491.00	22,491.00	22,491.00	269,892.00
					2021	FISICO	394.00	394.00	394.00	394.00	394.00	394.00	394.00	394.00	394.00	394.00	394.00	394.00	394.00
						COSTEO S/	22,491.00	22,491.00	22,491.00	22,491.00	22,491.00	22,491.00	22,491.00	22,491.00	22,491.00	22,491.00	22,491.00	22,491.00	269,892.00
					2022	FISICO	394.00	394.00	394.00	394.00	394.00	394.00	394.00	394.00	394.00	394.00	394.00	394.00	394.00
						COSTEO S/	22,491.00	22,491.00	22,491.00	22,491.00	22,491.00	22,491.00	22,491.00	22,491.00	22,491.00	22,491.00	22,491.00	22,491.00	269,892.00
AOI00117800103	0090-CONTRATACION OPORTUNA Y PAGO DEL PERSONAL ADMINISTRATIVO Y DE APOYO DE LAS INSTITUCIONES EDUCATIVAS DE EDUCACION BASICA REGULAR - REQUENA..	160501 - REQUENA	INSTITUCION EDUCATIVA	Muy Alta	2020	FISICO	8.00	8.00	8.00	8.00	8.00	8.00	8.00	8.00	8.00	8.00	8.00	8.00	8.00
						COSTEO S/	17,796.00	17,796.00	17,796.00	17,796.00	17,796.00	17,796.00	17,796.00	17,796.00	17,796.00	17,796.00	17,796.00	17,796.00	213,552.00
					2021	FISICO	8.00	8.00	8.00	8.00	8.00	8.00	8.00	8.00	8.00	8.00	8.00	8.00	8.00
						COSTEO S/	17,796.00	17,796.00	17,796.00	17,796.00	17,796.00	17,796.00	17,796.00	17,796.00	17,796.00	17,796.00	17,796.00	17,796.00	213,552.00
					2022	FISICO	8.00	8.00	8.00	8.00	8.00	8.00	8.00	8.00	8.00	8.00	8.00	8.00	8.00
						COSTEO S/	17,796.00	17,796.00	17,796.00	17,796.00	17,796.00	17,796.00	17,796.00	17,796.00	17,796.00	17,796.00	17,796.00	17,796.00	213,552.00
AOI00117800104	0090-CONTRATACION OPORTUNA Y PAGO DEL PERSONAL ADMINISTRATIVO Y DE APOYO DE LAS INSTITUCIONES EDUCATIVAS DE EDUCACION BASICA REGULAR- CAPELO..	160503 - CAPELO	INSTITUCION EDUCATIVA	Muy Alta	2020	FISICO	1.00	1.00	1.00	1.00	1.00	1.00	1.00	1.00	1.00	1.00	1.00	1.00	1.00
						COSTEO S/	1,730.00	1,730.00	1,730.00	1,730.00	1,730.00	1,730.00	1,730.00	1,730.00	1,730.00	1,730.00	1,730.00	1,730.00	20,760.00
					2021	FISICO	1.00	1.00	1.00	1.00	1.00	1.00	1.00	1.00	1.00	1.00	1.00	1.00	1.00
						COSTEO S/	1,730.00	1,730.00	1,730.00	1,730.00	1,730.00	1,730.00	1,730.00	1,730.00	1,730.00	1,730.00	1,730.00	1,730.00	20,760.00
					2022	FISICO	1.00	1.00	1.00	1.00	1.00	1.00	1.00	1.00	1.00	1.00	1.00	1.00	1.00
						COSTEO S/	1,730.00	1,730.00	1,730.00	1,730.00	1,730.00	1,730.00	1,730.00	1,730.00	1,730.00	1,730.00	1,730.00	1,730.00	20,760.00
AOI00117800105	0090-CONTRATACION	160504 -	INSTITUCION	Muy Alta	2020	FISICO	1.00	1.00	1.00	1.00	1.00	1.00	1.00	1.00	1.00	1.00	1.00	1.00	1.00

	OPORTUNA Y PAGO DEL PERSONAL ADMINISTRATIVO Y DE APOYO DE LAS INSTITUCIONES EDUCATIVAS DE EDUCACION BASICA REGULAR - ESM..	EMILIO SAN MARTIN	EDUCATIVA			COSTEO S/	1,688.00	1,688.00	1,688.00	1,688.00	1,688.00	1,688.00	1,688.00	1,688.00	1,688.00	1,688.00	1,688.00	1,688.00	20,256.00
					2021	FISICO	1.00	1.00	1.00	1.00	1.00	1.00	1.00	1.00	1.00	1.00	1.00	1.00	1.00
						COSTEO S/	1,688.00	1,688.00	1,688.00	1,688.00	1,688.00	1,688.00	1,688.00	1,688.00	1,688.00	1,688.00	1,688.00	1,688.00	20,256.00
					2022	FISICO	1.00	1.00	1.00	1.00	1.00	1.00	1.00	1.00	1.00	1.00	1.00	1.00	1.00
						COSTEO S/	1,688.00	1,688.00	1,688.00	1,688.00	1,688.00	1,688.00	1,688.00	1,688.00	1,688.00	1,688.00	1,688.00	1,688.00	20,256.00
AOI00117800106	0090-CONTRATACION OPORTUNA Y PAGO DEL PERSONAL ADMINISTRATIVO Y DE APOYO DE LAS INSTITUCIONES EDUCATIVAS DE EDUCACION BASICA REGULAR - MAQUIA..	160505 - MAQUIA	INSTITUCION EDUCATIVA	Muy Alta	2020	FISICO	3.00	3.00	3.00	3.00	3.00	3.00	3.00	3.00	3.00	3.00	3.00	3.00	3.00
						COSTEO S/	4,204.00	4,204.00	4,204.00	4,204.00	4,204.00	4,204.00	4,204.00	4,204.00	4,204.00	4,204.00	4,204.00	4,204.00	50,448.00
					2021	FISICO	3.00	3.00	3.00	3.00	3.00	3.00	3.00	3.00	3.00	3.00	3.00	3.00	3.00
						COSTEO S/	4,204.00	4,204.00	4,204.00	4,204.00	4,204.00	4,204.00	4,204.00	4,204.00	4,204.00	4,204.00	4,204.00	4,204.00	50,448.00
					2022	FISICO	3.00	3.00	3.00	3.00	3.00	3.00	3.00	3.00	3.00	3.00	3.00	3.00	3.00
						COSTEO S/	4,204.00	4,204.00	4,204.00	4,204.00	4,204.00	4,204.00	4,204.00	4,204.00	4,204.00	4,204.00	4,204.00	4,204.00	50,448.00
AOI00117800107	0090-CONTRATACION OPORTUNA Y PAGO DEL PERSONAL ADMINISTRATIVO Y DE APOYO DE LAS INSTITUCIONES EDUCATIVAS DE EDUCACION BASICA REGULAR- PUINAHUA..	160506 - PUINAHUA	INSTITUCION EDUCATIVA	Muy Alta	2020	FISICO	1.00	1.00	1.00	1.00	1.00	1.00	1.00	1.00	1.00	1.00	1.00	1.00	1.00
						COSTEO S/	1,548.00	1,548.00	1,548.00	1,548.00	1,548.00	1,548.00	1,548.00	1,548.00	1,548.00	1,548.00	1,548.00	1,548.00	18,576.00
					2021	FISICO	1.00	1.00	1.00	1.00	1.00	1.00	1.00	1.00	1.00	1.00	1.00	1.00	1.00
						COSTEO S/	1,548.00	1,548.00	1,548.00	1,548.00	1,548.00	1,548.00	1,548.00	1,548.00	1,548.00	1,548.00	1,548.00	1,548.00	18,576.00
					2022	FISICO	1.00	1.00	1.00	1.00	1.00	1.00	1.00	1.00	1.00	1.00	1.00	1.00	1.00
						COSTEO S/	1,548.00	1,548.00	1,548.00	1,548.00	1,548.00	1,548.00	1,548.00	1,548.00	1,548.00	1,548.00	1,548.00	1,548.00	18,576.00
AOI00117800108	0090-CONTRATACION OPORTUNA Y PAGO DEL PERSONAL ADMINISTRATIVO Y DE APOYO DE LAS INSTITUCIONES EDUCATIVAS DE EDUCACION BASICA REGULAR - SAQUENA	160507 - SAQUENA	INSTITUCION EDUCATIVA	Muy Alta	2020	FISICO	1.00	1.00	1.00	1.00	1.00	1.00	1.00	1.00	1.00	1.00	1.00	1.00	1.00
						COSTEO S/	1,548.00	1,548.00	1,548.00	1,548.00	1,548.00	1,548.00	1,548.00	1,548.00	1,548.00	1,548.00	1,548.00	1,548.00	18,576.00
					2021	FISICO	1.00	1.00	1.00	1.00	1.00	1.00	1.00	1.00	1.00	1.00	1.00	1.00	1.00
						COSTEO S/	1,548.00	1,548.00	1,548.00	1,548.00	1,548.00	1,548.00	1,548.00	1,548.00	1,548.00	1,548.00	1,548.00	1,548.00	18,576.00
					2022	FISICO	1.00	1.00	1.00	1.00	1.00	1.00	1.00	1.00	1.00	1.00	1.00	1.00	1.00
						COSTEO S/	1,548.00	1,548.00	1,548.00	1,548.00	1,548.00	1,548.00	1,548.00	1,548.00	1,548.00	1,548.00	1,548.00	1,548.00	18,576.00
AOI00117800109	0090-CONTRATACION OPORTUNA Y PAGO DEL PERSONAL ADMINISTRATIVO Y DE APOYO DE LAS INSTITUCIONES EDUCATIVAS DE EDUCACION BASICA REGULAR - TAPICHE..	160509 - TAPICHE	INSTITUCION EDUCATIVA	Muy Alta	2020	FISICO	1.00	1.00	1.00	1.00	1.00	1.00	1.00	1.00	1.00	1.00	1.00	1.00	1.00
						COSTEO S/	1,548.00	1,548.00	1,548.00	1,548.00	1,548.00	1,548.00	1,548.00	1,548.00	1,548.00	1,548.00	1,548.00	1,548.00	18,576.00
					2021	FISICO	1.00	1.00	1.00	1.00	1.00	1.00	1.00	1.00	1.00	1.00	1.00	1.00	1.00
						COSTEO S/	1,548.00	1,548.00	1,548.00	1,548.00	1,548.00	1,548.00	1,548.00	1,548.00	1,548.00	1,548.00	1,548.00	1,548.00	18,576.00
					2022	FISICO	1.00	1.00	1.00	1.00	1.00	1.00	1.00	1.00	1.00	1.00	1.00	1.00	1.00
						COSTEO S/	1,548.00	1,548.00	1,548.00	1,548.00	1,548.00	1,548.00	1,548.00	1,548.00	1,548.00	1,548.00	1,548.00	1,548.00	18,576.00
AOI00117800110	0090-CONTRATACION OPORTUNA Y PAGO DEL PERSONAL ADMINISTRATIVO Y DE APOYO DE LAS INSTITUCIONES EDUCATIVAS DE EDUCACION BASICA REGULAR - JENARO HERRERA..	160510 - JENARO HERRERA	INSTITUCION EDUCATIVA	Muy Alta	2020	FISICO	1.00	1.00	1.00	1.00	1.00	1.00	1.00	1.00	1.00	1.00	1.00	1.00	1.00
						COSTEO S/	3,096.00	3,096.00	3,096.00	3,096.00	3,096.00	3,096.00	3,096.00	3,096.00	3,096.00	3,096.00	3,096.00	3,096.00	37,152.00
					2021	FISICO	1.00	1.00	1.00	1.00	1.00	1.00	1.00	1.00	1.00	1.00	1.00	1.00	1.00
						COSTEO S/	3,096.00	3,096.00	3,096.00	3,096.00	3,096.00	3,096.00	3,096.00	3,096.00	3,096.00	3,096.00	3,096.00	3,096.00	37,152.00
					2022	FISICO	1.00	1.00	1.00	1.00	1.00	1.00	1.00	1.00	1.00	1.00	1.00	1.00	1.00
						COSTEO S/	3,096.00	3,096.00	3,096.00	3,096.00	3,096.00	3,096.00	3,096.00	3,096.00	3,096.00	3,096.00	3,096.00	3,096.00	37,152.00
AOI00117800111	0090-CONTRATACION OPORTUNA Y PAGO DEL PERSONAL	160501 - REQUENA	INSTITUCION EDUCATIVA	Muy Alta	2020	FISICO	8.00	8.00	8.00	8.00	8.00	8.00	8.00	8.00	8.00	8.00	8.00	8.00	8.00
						COSTEO S/	22,692.00	22,692.00	22,692.00	22,692.00	22,692.00	22,692.00	22,692.00	22,692.00	22,692.00	22,692.00	22,692.00	22,692.00	272,304.00

	ADMINISTRATIVO Y DE APOYO DE LAS INSTITUCIONES EDUCATIVAS DE EDUCACION BASICA REGULAR-REQUENA...				2021	FISICO	8.00	8.00	8.00	8.00	8.00	8.00	8.00	8.00	8.00	8.00	8.00	8.00	8.00
						COSTEO S/	22,692.00	22,692.00	22,692.00	22,692.00	22,692.00	22,692.00	22,692.00	22,692.00	22,692.00	22,692.00	22,692.00	22,692.00	272,304.00
					2022	FISICO	8.00	8.00	8.00	8.00	8.00	8.00	8.00	8.00	8.00	8.00	8.00	8.00	8.00
						COSTEO S/	22,692.00	22,692.00	22,692.00	22,692.00	22,692.00	22,692.00	22,692.00	22,692.00	22,692.00	22,692.00	22,692.00	22,692.00	272,304.00
AOI00117800112	0090-CONTRATACION OPORTUNA Y PAGO DEL PERSONAL ADMINISTRATIVO Y DE APOYO DE LAS INSTITUCIONES EDUCATIVAS DE EDUCACION BASICA REGULAR-CAPELO...	160503 - CAPELO	INSTITUCION EDUCATIVA	Muy Alta	2020	FISICO	1.00	1.00	1.00	1.00	1.00	1.00	1.00	1.00	1.00	1.00	1.00	1.00	1.00
						COSTEO S/	1,548.00	1,548.00	1,548.00	1,548.00	1,548.00	1,548.00	1,548.00	1,548.00	1,548.00	1,548.00	1,548.00	1,548.00	18,576.00
					2021	FISICO	1.00	1.00	1.00	1.00	1.00	1.00	1.00	1.00	1.00	1.00	1.00	1.00	1.00
						COSTEO S/	1,548.00	1,548.00	1,548.00	1,548.00	1,548.00	1,548.00	1,548.00	1,548.00	1,548.00	1,548.00	1,548.00	1,548.00	18,576.00
					2022	FISICO	1.00	1.00	1.00	1.00	1.00	1.00	1.00	1.00	1.00	1.00	1.00	1.00	1.00
						COSTEO S/	1,548.00	1,548.00	1,548.00	1,548.00	1,548.00	1,548.00	1,548.00	1,548.00	1,548.00	1,548.00	1,548.00	1,548.00	18,576.00
AOI00117800113	0090-CONTRATACION OPORTUNA Y PAGO DEL PERSONAL ADMINISTRATIVO Y DE APOYO DE LAS INSTITUCIONES EDUCATIVAS DE EDUCACION BASICA REGULAR-MAQUIA...	160505 - MAQUIA	INSTITUCION EDUCATIVA	Muy Alta	2020	FISICO	1.00	1.00	1.00	1.00	1.00	1.00	1.00	1.00	1.00	1.00	1.00	1.00	1.00
						COSTEO S/	1,548.00	1,548.00	1,548.00	1,548.00	1,548.00	1,548.00	1,548.00	1,548.00	1,548.00	1,548.00	1,548.00	1,548.00	18,576.00
					2021	FISICO	1.00	1.00	1.00	1.00	1.00	1.00	1.00	1.00	1.00	1.00	1.00	1.00	1.00
						COSTEO S/	1,548.00	1,548.00	1,548.00	1,548.00	1,548.00	1,548.00	1,548.00	1,548.00	1,548.00	1,548.00	1,548.00	1,548.00	18,576.00
					2022	FISICO	1.00	1.00	1.00	1.00	1.00	1.00	1.00	1.00	1.00	1.00	1.00	1.00	1.00
						COSTEO S/	1,548.00	1,548.00	1,548.00	1,548.00	1,548.00	1,548.00	1,548.00	1,548.00	1,548.00	1,548.00	1,548.00	1,548.00	18,576.00
AOI00117800114	0090-CONTRATACION OPORTUNA Y PAGO DEL PERSONAL ADMINISTRATIVO Y DE APOYO DE LAS INSTITUCIONES EDUCATIVAS DE EDUCACION BASICA REGULAR-SAQUENA...	160507 - SAQUENA	INSTITUCION EDUCATIVA	Muy Alta	2020	FISICO	1.00	1.00	1.00	1.00	1.00	1.00	1.00	1.00	1.00	1.00	1.00	1.00	1.00
						COSTEO S/	1,548.00	1,548.00	1,548.00	1,548.00	1,548.00	1,548.00	1,548.00	1,548.00	1,548.00	1,548.00	1,548.00	1,548.00	18,576.00
					2021	FISICO	1.00	1.00	1.00	1.00	1.00	1.00	1.00	1.00	1.00	1.00	1.00	1.00	1.00
						COSTEO S/	1,548.00	1,548.00	1,548.00	1,548.00	1,548.00	1,548.00	1,548.00	1,548.00	1,548.00	1,548.00	1,548.00	1,548.00	18,576.00
					2022	FISICO	1.00	1.00	1.00	1.00	1.00	1.00	1.00	1.00	1.00	1.00	1.00	1.00	1.00
						COSTEO S/	1,548.00	1,548.00	1,548.00	1,548.00	1,548.00	1,548.00	1,548.00	1,548.00	1,548.00	1,548.00	1,548.00	1,548.00	18,576.00
AOI00117800115	0090-CONTRATACION OPORTUNA Y PAGO DEL PERSONAL ADMINISTRATIVO Y DE APOYO DE LAS INSTITUCIONES EDUCATIVAS DE EDUCACION BASICA REGULAR-JENARO HERRERA...	160510 - JENARO HERRERA	INSTITUCION EDUCATIVA	Muy Alta	2020	FISICO	1.00	1.00	1.00	1.00	1.00	1.00	1.00	1.00	1.00	1.00	1.00	1.00	1.00
						COSTEO S/	1,548.00	1,548.00	1,548.00	1,548.00	1,548.00	1,548.00	1,548.00	1,548.00	1,548.00	1,548.00	1,548.00	1,548.00	18,576.00
					2021	FISICO	1.00	1.00	1.00	1.00	1.00	1.00	1.00	1.00	1.00	1.00	1.00	1.00	1.00
						COSTEO S/	1,548.00	1,548.00	1,548.00	1,548.00	1,548.00	1,548.00	1,548.00	1,548.00	1,548.00	1,548.00	1,548.00	1,548.00	18,576.00
					2022	FISICO	1.00	1.00	1.00	1.00	1.00	1.00	1.00	1.00	1.00	1.00	1.00	1.00	1.00
						COSTEO S/	1,548.00	1,548.00	1,548.00	1,548.00	1,548.00	1,548.00	1,548.00	1,548.00	1,548.00	1,548.00	1,548.00	1,548.00	18,576.00
AOI00117800116	0090-CONTRATACIÓN OPORTUNA Y PAGO DEL PERSONAL ADMINISTRATIVO Y DE APOYO DE LAS INSTITUCIONES EDUCATIVAS DE EDUCACIÓN BASICA REGULAR-REQUENA.	160501 - REQUENA	INSTITUCION EDUCATIVA	Muy Alta	2020	FISICO	431.00	431.00	431.00	431.00	431.00	431.00	431.00	431.00	431.00	431.00	431.00	431.00	431.00
						COSTEO S/	113,407.00	113,407.00	113,407.00	113,407.00	113,407.00	113,407.00	113,407.00	113,407.00	113,407.00	113,407.00	113,407.00	113,407.00	1,360,884.00
					2021	FISICO	431.00	431.00	431.00	431.00	431.00	431.00	431.00	431.00	431.00	431.00	431.00	431.00	431.00
						COSTEO S/	116,588.00	116,588.00	116,588.00	116,588.00	116,588.00	116,588.00	116,588.00	116,588.00	116,588.00	116,588.00	116,588.00	116,588.00	1,399,056.00
					2022	FISICO	431.00	431.00	431.00	431.00	431.00	431.00	431.00	431.00	431.00	431.00	431.00	431.00	431.00
						COSTEO S/	119,929.00	119,929.00	119,929.00	119,929.00	119,929.00	119,929.00	119,929.00	119,929.00	119,929.00	128,929.00	119,929.00	119,929.00	1,448,148.00
AOI00117800117	0090-CONTRATACION OPORTUNA Y PAGO DEL PERSONAL ADMINISTRATIVO Y DE APOYO DE LAS INSTITUCIONES	160502 - ALTO TAPICHE	INSTITUCION EDUCATIVA	Muy Alta	2020	FISICO	1.00	1.00	1.00	1.00	1.00	1.00	1.00	1.00	1.00	1.00	1.00	1.00	1.00
						COSTEO S/	1,548.00	1,548.00	1,548.00	1,548.00	1,548.00	1,548.00	1,548.00	1,548.00	1,548.00	1,548.00	1,548.00	1,548.00	18,576.00
					2021	FISICO	1.00	1.00	1.00	1.00	1.00	1.00	1.00	1.00	1.00	1.00	1.00	1.00	1.00
						COSTEO	1,548.00	1,548.00	1,548.00	1,548.00	1,548.00	1,548.00	1,548.00	1,548.00	1,548.00	1,548.00	1,548.00	1,548.00	18,576.00

	EDUCATIVAS DE EDUCACIÓN BASICA REGULAR-ALTO TAPICHE.				2022	S/ FISICO	1.00	1.00	1.00	1.00	1.00	1.00	1.00	1.00	1.00	1.00	1.00	1.00	1.00
						COSTEO S/	1,548.00	1,548.00	1,548.00	1,548.00	1,548.00	1,548.00	1,548.00	1,548.00	1,548.00	1,548.00	1,548.00	1,548.00	18,576.00
AOI00117800118	0090-CONTRATACIÓN OPORTUNA Y PAGO DEL PERSONAL ADMINISTRATIVO Y DE APOYO DE LAS INSTITUCIONES EDUCATIVAS DE EDUCACION BÁSICA REGULAR-CAPELO.	160503 - CAPELO	INSTITUCION EDUCATIVA	Muy Alta	2020	FISICO	1.00	1.00	1.00	1.00	1.00	1.00	1.00	1.00	1.00	1.00	1.00	1.00	1.00
						COSTEO S/	1,548.00	1,548.00	1,548.00	1,548.00	1,548.00	1,548.00	1,548.00	1,548.00	1,548.00	1,548.00	1,548.00	1,548.00	18,576.00
					2021	FISICO	1.00	1.00	1.00	1.00	1.00	1.00	1.00	1.00	1.00	1.00	1.00	1.00	1.00
						COSTEO S/	1,548.00	1,548.00	1,548.00	1,548.00	1,548.00	1,548.00	1,548.00	1,548.00	1,548.00	1,548.00	1,548.00	1,548.00	18,576.00
					2022	FISICO	1.00	1.00	1.00	1.00	1.00	1.00	1.00	1.00	1.00	1.00	1.00	1.00	1.00
						COSTEO S/	1,548.00	1,548.00	1,548.00	1,548.00	1,548.00	1,548.00	1,548.00	1,548.00	1,548.00	1,548.00	1,548.00	1,548.00	18,576.00
AOI00117800119	0090-CONTRATACION OPORTUNA Y PAGO DEL PERSONAL ADMINISTRATIVO Y DE APOYO DE LAS INSTITUCIONES EDUCATIVAS DE EDUCACIÓN BASICA REGULAR-ESM.	160504 - EMILIO SAN MARTIN	INSTITUCION EDUCATIVA	Muy Alta	2020	FISICO	1.00	1.00	1.00	1.00	1.00	1.00	1.00	1.00	1.00	1.00	1.00	1.00	1.00
						COSTEO S/	3,096.00	3,096.00	3,096.00	3,096.00	3,096.00	3,096.00	3,096.00	3,096.00	3,096.00	3,096.00	3,096.00	3,096.00	37,152.00
					2021	FISICO	1.00	1.00	1.00	1.00	1.00	1.00	1.00	1.00	1.00	1.00	1.00	1.00	1.00
						COSTEO S/	3,096.00	3,096.00	3,096.00	3,096.00	3,096.00	3,096.00	3,096.00	3,096.00	3,096.00	3,096.00	3,096.00	3,096.00	37,152.00
					2022	FISICO	1.00	1.00	1.00	1.00	1.00	1.00	1.00	1.00	1.00	1.00	1.00	1.00	1.00
						COSTEO S/	3,096.00	3,096.00	3,096.00	3,096.00	3,096.00	3,096.00	3,096.00	3,096.00	3,096.00	3,096.00	3,096.00	3,096.00	37,152.00
AOI00117800120	0090-CONTRATACIÓN OPORTUNA Y PAGO DEL PERSONAL ADMINISTRATIVO Y DE APOYO DE LAS INSTITUCIONES EDUCATIVAS DE EDUCACIÓN BASICA REGULAR-MAQUIA.	160505 - MAQUIA	INSTITUCION EDUCATIVA	Muy Alta	2020	FISICO	3.00	3.00	3.00	3.00	3.00	3.00	3.00	3.00	3.00	3.00	3.00	3.00	3.00
						COSTEO S/	4,678.00	4,678.00	4,678.00	4,678.00	4,678.00	4,678.00	4,678.00	4,678.00	4,678.00	4,678.00	4,678.00	4,678.00	56,136.00
					2021	FISICO	3.00	3.00	3.00	3.00	3.00	3.00	3.00	3.00	3.00	3.00	3.00	3.00	3.00
						COSTEO S/	4,678.00	4,678.00	4,678.00	4,678.00	4,678.00	4,678.00	4,678.00	4,678.00	4,678.00	4,678.00	4,678.00	4,678.00	56,136.00
					2022	FISICO	3.00	3.00	3.00	3.00	3.00	3.00	3.00	3.00	3.00	3.00	3.00	3.00	3.00
						COSTEO S/	4,678.00	4,678.00	4,678.00	4,678.00	4,678.00	4,678.00	4,678.00	4,678.00	4,678.00	4,678.00	4,678.00	4,678.00	56,136.00
AOI00117800121	0090-CONTRATACION OPORTUNA Y PAGO DEL PERSONAL ADMINISTRATIVO Y DE APOYO DE LAS INSTITUCIONES EDUCATIVAS DE EDUCACIÓN BASICA REGULAR- SAQUENA.	160507 - SAQUENA	INSTITUCION EDUCATIVA	Muy Alta	2020	FISICO	1.00	1.00	1.00	1.00	1.00	1.00	1.00	1.00	1.00	1.00	1.00	1.00	1.00
						COSTEO S/	3,096.00	3,096.00	3,096.00	3,096.00	3,096.00	3,096.00	3,096.00	3,096.00	3,096.00	3,096.00	3,096.00	3,096.00	37,152.00
					2021	FISICO	1.00	1.00	1.00	1.00	1.00	1.00	1.00	1.00	1.00	1.00	1.00	1.00	1.00
						COSTEO S/	3,096.00	3,096.00	3,096.00	3,096.00	3,096.00	3,096.00	3,096.00	3,096.00	3,096.00	3,096.00	3,096.00	3,096.00	37,152.00
					2022	FISICO	1.00	1.00	1.00	1.00	1.00	1.00	1.00	1.00	1.00	1.00	1.00	1.00	1.00
						COSTEO S/	3,096.00	3,096.00	3,096.00	3,096.00	3,096.00	3,096.00	3,096.00	3,096.00	3,096.00	3,096.00	3,096.00	3,096.00	37,152.00
AOI00117800122	0090-CONTRATACIÓN OPORTUNA Y PAGO DEL PERSONAL ADMINISTRATIVO Y DE APOYO DE LAS INSTITUCIONES EDUCATIVAS DE EDUCACION BASICA REGULAR- JENARO HERRERA.	160510 - JENARO HERRERA	INSTITUCION EDUCATIVA	Muy Alta	2020	FISICO	1.00	1.00	1.00	1.00	1.00	1.00	1.00	1.00	1.00	1.00	1.00	1.00	1.00
						COSTEO S/	5,650.00	5,650.00	5,650.00	5,650.00	5,650.00	5,650.00	5,650.00	5,650.00	5,650.00	5,650.00	5,650.00	5,650.00	67,800.00
					2021	FISICO	1.00	1.00	1.00	1.00	1.00	1.00	1.00	1.00	1.00	1.00	1.00	1.00	1.00
						COSTEO S/	5,650.00	5,650.00	5,650.00	5,650.00	5,650.00	5,650.00	5,650.00	5,650.00	5,650.00	5,650.00	5,650.00	5,650.00	67,800.00
					2022	FISICO	1.00	1.00	1.00	1.00	1.00	1.00	1.00	1.00	1.00	1.00	1.00	1.00	1.00
						COSTEO S/	5,650.00	5,650.00	5,650.00	5,650.00	5,650.00	5,650.00	5,650.00	5,650.00	5,650.00	5,650.00	5,650.00	5,650.00	67,800.00
AOI00117800126	0090-GESTION DEL CURRICULO	160500 -	DOCENTE	Muy Alta	2020	FISICO	1.00	1.00	1.00	1.00	1.00	1.00	1.00	1.00	1.00	1.00	1.00	1.00	1.00
						COSTEO S/	561.00	561.00	561.00	561.00	561.00	561.00	561.00	561.00	561.00	561.00	561.00	561.00	6,732.00
					2021	FISICO	1.00	1.00	1.00	1.00	1.00	1.00	1.00	1.00	1.00	1.00	1.00	1.00	1.00
						COSTEO S/	590.00	590.00	590.00	590.00	590.00	590.00	590.00	590.00	590.00	590.00	590.00	590.00	7,080.00
					2022	FISICO	1.00	1.00	1.00	1.00	1.00	1.00	1.00	1.00	1.00	1.00	1.00	1.00	1.00

						COSTEO S/	619.50	619.50	619.50	619.50	619.50	619.50	619.50	619.50	619.50	619.50	619.50	619.50	7,434.00
AOI00117800127	0090-GESTION DEL CURRICULO..	160500 -	DOCENTE	Muy Alta	2020	FISICO	1.00	1.00	1.00	1.00	1.00	1.00	1.00	1.00	1.00	1.00	1.00	1.00	1.00
						COSTEO S/	3,555.00	3,555.00	3,555.00	3,555.00	3,555.00	3,555.00	3,555.00	3,555.00	3,555.00	3,555.00	3,555.00	3,555.00	42,660.00
					2021	FISICO	1.00	1.00	1.00	1.00	1.00	1.00	1.00	1.00	1.00	1.00	1.00	1.00	1.00
						COSTEO S/	3,733.00	3,733.00	3,733.00	3,733.00	3,733.00	3,733.00	3,733.00	3,733.00	3,733.00	3,733.00	3,733.00	3,733.00	44,796.00
					2022	FISICO	1.00	1.00	1.00	1.00	1.00	1.00	1.00	1.00	1.00	1.00	1.00	1.00	1.00
						COSTEO S/	3,920.00	3,920.00	3,920.00	3,920.00	3,920.00	3,920.00	3,920.00	3,920.00	3,920.00	3,920.00	3,920.00	3,920.00	47,040.00
AOI00117800129	0090-ACOMPAÑAMIENTO PEDAGOGICO A INSTITUCIONES EDUCATIVAS POLIDOCENTES DE EDUCACION BASICA REGULAR	160500 -	DOCENTE	Muy Alta	2020	FISICO	116.00	0.00	0.00	0.00	0.00	0.00	0.00	0.00	0.00	0.00	0.00	0.00	116.00
						COSTEO S/	16,672.00	0.00	0.00	0.00	0.00	0.00	0.00	0.00	0.00	0.00	0.00	0.00	16,672.00
					2021	FISICO	116.00	0.00	0.00	0.00	0.00	0.00	0.00	0.00	0.00	0.00	0.00	0.00	116.00
						COSTEO S/	17,508.00	0.00	0.00	0.00	0.00	0.00	0.00	0.00	0.00	0.00	0.00	0.00	17,508.00
					2022	FISICO	116.00	0.00	0.00	0.00	0.00	0.00	0.00	0.00	0.00	0.00	0.00	0.00	116.00
						COSTEO S/	18,384.00	0.00	0.00	0.00	0.00	0.00	0.00	0.00	0.00	0.00	0.00	0.00	18,384.00
AOI00117800130	0090-ACOMPAÑAMIENTO PEDAGOGICO A INSTITUCIONES EDUCATIVAS POLIDOCENTES DE EDUCACION BASICA REGULAR.	160500 -	DOCENTE	Muy Alta	2020	FISICO	1.00	1.00	0.00	0.00	0.00	0.00	0.00	0.00	0.00	0.00	0.00	0.00	1.00
						COSTEO S/	2,600.00	2,600.00	0.00	0.00	0.00	0.00	0.00	0.00	0.00	0.00	0.00	0.00	5,200.00
					2021	FISICO	1.00	1.00	0.00	0.00	0.00	0.00	0.00	0.00	0.00	0.00	0.00	0.00	1.00
						COSTEO S/	2,800.00	2,800.00	0.00	0.00	0.00	0.00	0.00	0.00	0.00	0.00	0.00	0.00	5,600.00
					2022	FISICO	1.00	1.00	0.00	0.00	0.00	0.00	0.00	0.00	0.00	0.00	0.00	0.00	1.00
						COSTEO S/	3,000.00	3,000.00	0.00	0.00	0.00	0.00	0.00	0.00	0.00	0.00	0.00	0.00	6,000.00

AEI.03.06 - Materiales y recursos educativos entregados oportunamente a estudiantes.

CODIGO	ACTIVIDAD OPERATIVA	UBIGEO	U.M.	PRIORIDAD	PERIODO MULTIANUAL	PROGRAMACION MENSUAL													TOTAL ANUAL
						META	01	02	03	04	05	06	07	08	09	10	11	12	
AOI00117800123	0090-MANTENIMIENTO Y OPERACIÓN DE LOCALES ESCOLARES DE INSTITUCIONES EDUCATIVAS DE EDUCACION BASICA REGULAR CON CONDICIONES ADECUADAS PARA SU FUNCIONAMIENTO - MULTIDISTRITAL	160500 -	LOCAL ESCOLAR	Muy Alta	2020	FISICO	12.00	12.00	12.00	12.00	12.00	12.00	12.00	12.00	12.00	12.00	12.00	12.00	12.00
						COSTEO S/	3,666.67	3,666.67	3,666.67	3,666.67	3,666.67	3,666.67	3,666.67	3,666.67	3,666.67	3,666.67	3,666.67	3,666.63	44,000.00
					2021	FISICO	12.00	12.00	12.00	12.00	12.00	12.00	12.00	12.00	12.00	12.00	12.00	12.00	12.00
						COSTEO S/	4,000.00	4,000.00	4,000.00	4,000.00	4,000.00	4,000.00	4,000.00	4,000.00	4,000.00	4,000.00	4,000.00	4,000.00	48,000.00
					2022	FISICO	12.00	12.00	12.00	12.00	12.00	12.00	12.00	12.00	12.00	12.00	12.00	12.00	12.00
						COSTEO S/	4,666.67	4,666.67	4,666.67	4,666.67	4,666.67	4,666.67	4,666.67	4,666.67	4,666.67	4,666.67	4,666.67	4,666.63	56,000.00
AOI00117800124	0090-MANTENIMIENTO Y OPERACIÓN DE LOCALES ESCOLARES DE INSTITUCIONES EDUCATIVAS DE EDUCACION BASICA REGULAR CON CONDICIONES ADECUADAS PARA SU FUNCIONAMIENTO-MLTIDISTRITAL	160500 -	LOCAL ESCOLAR	Muy Alta	2020	FISICO	12.00	12.00	12.00	12.00	12.00	12.00	12.00	12.00	12.00	12.00	12.00	12.00	12.00
						COSTEO S/	8,166.67	8,166.67	8,166.67	8,166.67	8,166.67	8,166.67	8,166.67	8,166.67	8,166.67	8,166.67	8,166.67	8,166.63	98,000.00
					2021	FISICO	12.00	12.00	12.00	12.00	12.00	12.00	12.00	12.00	12.00	12.00	12.00	12.00	12.00
						COSTEO S/	8,333.33	8,333.33	8,333.33	8,333.33	8,333.33	8,333.33	8,333.33	8,333.33	8,333.33	8,333.33	8,333.33	8,333.37	100,000.00
					2022	FISICO	12.00	12.00	12.00	12.00	12.00	12.00	12.00	12.00	12.00	12.00	12.00	12.00	12.00
						COSTEO S/	10,000.00	10,000.00	10,000.00	10,000.00	10,000.00	10,000.00	10,000.00	10,000.00	10,000.00	10,000.00	10,000.00	10,000.00	120,000.00
AOI00117800125	0090-MANTENIMIENTO Y OPERACIÓN DE LOCALES ESCOLARES DE INSTITUCIONES EDUCATIVAS DE EDUCACION BASICA	160500 -	LOCAL ESCOLAR	Muy Alta	2020	FISICO	12.00	12.00	12.00	12.00	12.00	12.00	12.00	12.00	12.00	12.00	12.00	12.00	12.00
						COSTEO S/	7,566.67	7,566.67	7,566.67	7,566.67	7,566.67	7,566.67	7,566.67	7,566.67	7,566.67	7,566.67	7,566.67	7,566.63	90,800.00
					2021	FISICO	12.00	12.00	12.00	12.00	12.00	12.00	12.00	12.00	12.00	12.00	12.00	12.00	12.00
						COSTEO	7,733.33	7,733.33	7,733.33	7,733.33	7,733.33	7,733.33	7,733.33	7,733.33	7,733.33	7,733.33	7,733.33	7,733.37	92,800.00

	REGULAR CON CONDICIONES ADECUADAS PARA SU FUNCIONAMIENTO - MULTIDISTRITAL.				2022	S/ FISICO	12.00	12.00	12.00	12.00	12.00	12.00	12.00	12.00	12.00	12.00	12.00	12.00	12.00
						COSTEO S/	7,883.33	7,883.33	7,883.33	7,883.33	7,883.33	7,883.33	7,883.33	7,883.33	7,883.33	7,883.33	7,883.33	7,883.37	94,600.00
AOI00117800131	0090-DOTACION DE MATERIAL Y RECURSOS EDUCATIVOS PARA ESTUDIANTES DE EDUCACION BASICA REGULAR - MULTIDISTRITAL	160500 -	ESTUDIANTES	Muy Alta	2020	FISICO	4,022.00	4,022.00	0.00	0.00	0.00	0.00	0.00	0.00	0.00	0.00	0.00	0.00	4,022.00
						COSTEO S/	26,840.00	26,840.00	0.00	0.00	0.00	0.00	0.00	0.00	0.00	0.00	0.00	0.00	53,680.00
					2021	FISICO	4,022.00	4,022.00	0.00	0.00	0.00	0.00	0.00	0.00	0.00	0.00	0.00	0.00	4,022.00
						COSTEO S/	28,182.00	28,182.00	0.00	0.00	0.00	0.00	0.00	0.00	0.00	0.00	0.00	0.00	56,364.00
					2022	FISICO	4,022.00	4,022.00	0.00	0.00	0.00	0.00	0.00	0.00	0.00	0.00	0.00	0.00	4,022.00
						COSTEO S/	29,591.00	29,591.00	0.00	0.00	0.00	0.00	0.00	0.00	0.00	0.00	0.00	0.00	59,182.00
AOI00117800132	0090-DOTACION DE MATERIAL Y RECURSOS EDUCATIVOS PARA ESTUDIANTES DE EDUCACION BASICA REGULAR - MUTIDISTRITAL.	160500 -	ESTUDIANTES	Muy Alta	2020	FISICO	13,222.00	13,222.00	0.00	0.00	0.00	0.00	0.00	0.00	0.00	0.00	0.00	0.00	13,222.00
						COSTEO S/	110,000.00	110,000.00	0.00	0.00	0.00	0.00	0.00	0.00	0.00	0.00	0.00	0.00	220,000.00
					2021	FISICO	13,222.00	13,222.00	0.00	0.00	0.00	0.00	0.00	0.00	0.00	0.00	0.00	0.00	13,222.00
						COSTEO S/	120,000.00	120,000.00	0.00	0.00	0.00	0.00	0.00	0.00	0.00	0.00	0.00	0.00	240,000.00
					2022	FISICO	13,222.00	13,222.00	0.00	0.00	0.00	0.00	0.00	0.00	0.00	0.00	0.00	0.00	13,222.00
						COSTEO S/	140,000.00	140,000.00	0.00	0.00	0.00	0.00	0.00	0.00	0.00	0.00	0.00	0.00	280,000.00
AOI00117800133	0090-DOTACION DE MATERIAL Y RECURSOS EDUCATIVOS PARA ESTUDIANTES DE EDUCACION BASICA REGULAR	160500 -	ESTUDIANTES	Muy Alta	2020	FISICO	6,337.00	6,337.00	0.00	0.00	0.00	0.00	0.00	0.00	0.00	0.00	0.00	0.00	6,337.00
						COSTEO S/	55,000.00	55,000.00	0.00	0.00	0.00	0.00	0.00	0.00	0.00	0.00	0.00	0.00	110,000.00
					2021	FISICO	6,337.00	6,337.00	0.00	0.00	0.00	0.00	0.00	0.00	0.00	0.00	0.00	0.00	6,337.00
						COSTEO S/	60,000.00	60,000.00	0.00	0.00	0.00	0.00	0.00	0.00	0.00	0.00	0.00	0.00	120,000.00
					2022	FISICO	6,337.00	6,337.00	0.00	0.00	0.00	0.00	0.00	0.00	0.00	0.00	0.00	0.00	6,337.00
						COSTEO S/	70,000.00	70,000.00	0.00	0.00	0.00	0.00	0.00	0.00	0.00	0.00	0.00	0.00	140,000.00
AOI00117800134	0090-DOTACION DE MATERIAL Y RECURSOS EDUCATIVOS PARA ESTUDIANTES DE EDUCACION INTERCULTURAL BILINGÜE	160500 -	ESTUDIANTES	Muy Alta	2020	FISICO	12.00	12.00	0.00	0.00	0.00	0.00	0.00	0.00	0.00	0.00	0.00	0.00	12.00
						COSTEO S/	2,100.00	2,100.00	0.00	0.00	0.00	0.00	0.00	0.00	0.00	0.00	0.00	0.00	4,200.00
					2021	FISICO	12.00	12.00	0.00	0.00	0.00	0.00	0.00	0.00	0.00	0.00	0.00	0.00	12.00
						COSTEO S/	2,500.00	2,500.00	0.00	0.00	0.00	0.00	0.00	0.00	0.00	0.00	0.00	0.00	5,000.00
					2022	FISICO	12.00	12.00	0.00	0.00	0.00	0.00	0.00	0.00	0.00	0.00	0.00	0.00	12.00
						COSTEO S/	2,800.00	2,800.00	0.00	0.00	0.00	0.00	0.00	0.00	0.00	0.00	0.00	0.00	5,600.00
AOI00117800135	0090-DOTACION DE MATERIAL Y RECURSOS EDUCATIVOS PARA DOCENTES Y AULAS DE EDUCACION BASICA REGULAR - MULTIDISTRITAL	160500 -	AULA	Muy Alta	2020	FISICO	370.00	370.00	0.00	0.00	0.00	0.00	0.00	0.00	0.00	0.00	0.00	0.00	370.00
						COSTEO S/	620.00	620.00	0.00	0.00	0.00	0.00	0.00	0.00	0.00	0.00	0.00	0.00	1,240.00
					2021	FISICO	370.00	370.00	0.00	0.00	0.00	0.00	0.00	0.00	0.00	0.00	0.00	0.00	370.00
						COSTEO S/	700.00	700.00	0.00	0.00	0.00	0.00	0.00	0.00	0.00	0.00	0.00	0.00	1,400.00
					2022	FISICO	370.00	370.00	0.00	0.00	0.00	0.00	0.00	0.00	0.00	0.00	0.00	0.00	370.00
						COSTEO S/	800.00	800.00	0.00	0.00	0.00	0.00	0.00	0.00	0.00	0.00	0.00	0.00	1,600.00
AOI00117800136	0090-DOTACION DE MATERIAL FUNGIBLE PARA AULAS DE INSTITUCIONES EDUCATIVAS DE EDUCACION - MULTIDISTRITAL.	160500 -	AULA	Muy Alta	2020	FISICO	270.00	270.00	0.00	0.00	0.00	0.00	0.00	0.00	0.00	0.00	0.00	0.00	270.00
						COSTEO S/	33,000.00	33,000.00	0.00	0.00	0.00	0.00	0.00	0.00	0.00	0.00	0.00	0.00	66,000.00
					2021	FISICO	270.00	270.00	0.00	0.00	0.00	0.00	0.00	0.00	0.00	0.00	0.00	0.00	270.00
						COSTEO S/	36,000.00	36,000.00	0.00	0.00	0.00	0.00	0.00	0.00	0.00	0.00	0.00	0.00	72,000.00
					2022	FISICO	270.00	270.00	0.00	0.00	0.00	0.00	0.00	0.00	0.00	0.00	0.00	0.00	270.00

						COSTEO S/	39,000.00	39,000.00	0.00	0.00	0.00	0.00	0.00	0.00	0.00	0.00	0.00	0.00	78,000.00
AOI00117800137	0090-DOTACION DE MATERIAL FUNGIBLE PARA AULAS DE INSTITUCIONES EDUCATIVAS DE EDUCACION	160500 -	AULA	Muy Alta	2020	FISICO	1,068.00	1,068.00	0.00	0.00	0.00	0.00	0.00	0.00	0.00	0.00	0.00	0.00	1,068.00
						COSTEO S/	100,000.00	100,000.00	0.00	0.00	0.00	0.00	0.00	0.00	0.00	0.00	0.00	0.00	200,000.00
					2021	FISICO	1,068.00	1,068.00	0.00	0.00	0.00	0.00	0.00	0.00	0.00	0.00	0.00	0.00	1,068.00
						COSTEO S/	110,000.00	110,000.00	0.00	0.00	0.00	0.00	0.00	0.00	0.00	0.00	0.00	0.00	220,000.00
					2022	FISICO	1,068.00	1,068.00	0.00	0.00	0.00	0.00	0.00	0.00	0.00	0.00	0.00	0.00	1,068.00
						COSTEO S/	120,000.00	120,000.00	0.00	0.00	0.00	0.00	0.00	0.00	0.00	0.00	0.00	0.00	240,000.00
AOI00117800138	0090-DOTACION DE MATERIAL Y RECURSOS EDUCATIVOS PARA INSTITUCIONES EDUCATIVAS DE EDUCACION BASICA REGULAR.	160500 -	INSTITUCION EDUCATIVA	Muy Alta	2020	FISICO	140.00	140.00	0.00	0.00	0.00	0.00	0.00	0.00	0.00	0.00	0.00	0.00	140.00
						COSTEO S/	2,100.00	2,100.00	0.00	0.00	0.00	0.00	0.00	0.00	0.00	0.00	0.00	0.00	4,200.00
					2021	FISICO	140.00	140.00	0.00	0.00	0.00	0.00	0.00	0.00	0.00	0.00	0.00	0.00	140.00
						COSTEO S/	2,300.00	2,300.00	0.00	0.00	0.00	0.00	0.00	0.00	0.00	0.00	0.00	0.00	4,600.00
					2022	FISICO	140.00	140.00	0.00	0.00	0.00	0.00	0.00	0.00	0.00	0.00	0.00	0.00	140.00
						COSTEO S/	2,500.00	2,500.00	0.00	0.00	0.00	0.00	0.00	0.00	0.00	0.00	0.00	0.00	5,000.00
AOI00117800139	0090-DOTACION DE MATERIAL Y RECURSOS EDUCATIVOS PARA INSTITUCIONES EDUCATIVAS DE EDUCACION BASICA REGULAR	160500 -	INSTITUCION EDUCATIVA	Muy Alta	2020	FISICO	12.00	12.00	0.00	0.00	0.00	0.00	0.00	0.00	0.00	0.00	0.00	0.00	12.00
						COSTEO S/	2,600.00	2,600.00	0.00	0.00	0.00	0.00	0.00	0.00	0.00	0.00	0.00	0.00	5,200.00
					2021	FISICO	12.00	12.00	0.00	0.00	0.00	0.00	0.00	0.00	0.00	0.00	0.00	0.00	12.00
						COSTEO S/	2,700.00	2,700.00	0.00	0.00	0.00	0.00	0.00	0.00	0.00	0.00	0.00	0.00	5,400.00
					2022	FISICO	12.00	12.00	0.00	0.00	0.00	0.00	0.00	0.00	0.00	0.00	0.00	0.00	12.00
						COSTEO S/	2,900.00	2,900.00	0.00	0.00	0.00	0.00	0.00	0.00	0.00	0.00	0.00	0.00	5,800.00
AOI00117800140	0090-DOTACION DE MATERIAL Y RECURSOS EDUCATIVOS PARA INSTITUCIONES EDUCATIVAS DE EDUCACION BASICA REGULAR..	160500 -	INSTITUCION EDUCATIVA	Muy Alta	2020	FISICO	40.00	40.00	0.00	0.00	0.00	0.00	0.00	0.00	0.00	0.00	0.00	0.00	40.00
						COSTEO S/	37,000.00	37,000.00	0.00	0.00	0.00	0.00	0.00	0.00	0.00	0.00	0.00	0.00	74,000.00
					2021	FISICO	40.00	40.00	0.00	0.00	0.00	0.00	0.00	0.00	0.00	0.00	0.00	0.00	40.00
						COSTEO S/	40,000.00	40,000.00	0.00	0.00	0.00	0.00	0.00	0.00	0.00	0.00	0.00	0.00	80,000.00
					2022	FISICO	40.00	40.00	0.00	0.00	0.00	0.00	0.00	0.00	0.00	0.00	0.00	0.00	40.00
						COSTEO S/	45,000.00	45,000.00	0.00	0.00	0.00	0.00	0.00	0.00	0.00	0.00	0.00	0.00	90,000.00
AOI00117800141	0090-DOTACIÓN DE MATERIAL Y RECURSOS EDUCATIVOS PARA INSTITUCIONES EDUCATIVAS DE EDUCACIÓN	160500 -	INSTITUCION EDUCATIVA	Muy Alta	2020	FISICO	12.00	12.00	0.00	0.00	0.00	0.00	0.00	0.00	0.00	0.00	0.00	0.00	12.00
						COSTEO S/	1,800.00	1,800.00	0.00	0.00	0.00	0.00	0.00	0.00	0.00	0.00	0.00	0.00	3,600.00
					2021	FISICO	12.00	12.00	0.00	0.00	0.00	0.00	0.00	0.00	0.00	0.00	0.00	0.00	12.00
						COSTEO S/	2,200.00	2,200.00	0.00	0.00	0.00	0.00	0.00	0.00	0.00	0.00	0.00	0.00	4,400.00
					2022	FISICO	12.00	12.00	0.00	0.00	0.00	0.00	0.00	0.00	0.00	0.00	0.00	0.00	12.00
						COSTEO S/	2,400.00	2,400.00	0.00	0.00	0.00	0.00	0.00	0.00	0.00	0.00	0.00	0.00	4,800.00

OEI.07 - Modernizar la gestión pública regional.

AEI.07.02 - Fortalecimiento de capacidades; oportuno; a los servidores públicos del Gobierno Regional.

CODIGO	ACTIVIDAD OPERATIVA	UBIGEO	U.M.	PRIORIDAD	PERIODO MULTIANUAL	PROGRAMACION MENSUAL													TOTAL ANUAL
						META	01	02	03	04	05	06	07	08	09	10	11	12	
AOI00117800023	9001-AGP-DESPACHO; ELABORACIÓN DE DOCUMENTOS, VARIOS (OFICIOS, MEMORANDO, INFORMES, ETC)	160501 - REQUENA	ACCION	Muy Alta	2020	FISICO	1.00	1.00	1.00	1.00	1.00	1.00	1.00	1.00	1.00	1.00	1.00	1.00	1.00
						COSTEO S/	120.00	120.00	120.00	120.00	120.00	120.00	120.00	120.00	120.00	120.00	120.00	120.00	1,440.00
					2021	FISICO	1.00	1.00	1.00	1.00	1.00	1.00	1.00	1.00	1.00	1.00	1.00	1.00	1.00
						COSTEO	150.00	150.00	150.00	150.00	150.00	150.00	150.00	150.00	150.00	150.00	150.00	150.00	1,800.00

						S/													
					2022	FISICO	1.00	1.00	1.00	1.00	1.00	1.00	1.00	1.00	1.00	1.00	1.00	1.00	1.00
						COSTEO S/	200.00	200.00	200.00	200.00	200.00	200.00	200.00	200.00	200.00	200.00	200.00	200.00	2,400.00
AOI00117800024	9001-AGP-INICIAL; MONITOREO DEL BUEN INICIO DEL AÑO ESCOLAR	160500 -	ACCION	Muy Alta	2020	FISICO	0.00	0.00	1.00	0.00	0.00	0.00	0.00	0.00	0.00	0.00	0.00	0.00	1.00
						COSTEO S/	0.00	0.00	1,050.00	0.00	0.00	0.00	0.00	0.00	0.00	0.00	0.00	0.00	1,050.00
					2021	FISICO	0.00	0.00	1.00	0.00	0.00	0.00	0.00	0.00	0.00	0.00	0.00	0.00	1.00
						COSTEO S/	0.00	0.00	1,125.00	0.00	0.00	0.00	0.00	0.00	0.00	0.00	0.00	0.00	1,125.00
					2022	FISICO	0.00	0.00	1.00	0.00	0.00	0.00	0.00	0.00	0.00	0.00	0.00	0.00	1.00
						COSTEO S/	0.00	0.00	1,500.00	0.00	0.00	0.00	0.00	0.00	0.00	0.00	0.00	0.00	1,500.00
AOI00117800025	9001-AGP-INICIAL; JORNADAS PEDAGÓGICAS	160500 -	ACCION	Muy Alta	2020	FISICO	0.00	0.00	1.00	0.00	0.00	0.00	0.00	0.00	0.00	0.00	0.00	0.00	1.00
						COSTEO S/	0.00	0.00	1,050.00	0.00	0.00	0.00	0.00	0.00	0.00	0.00	0.00	0.00	1,050.00
					2021	FISICO	0.00	0.00	1.00	0.00	0.00	0.00	0.00	0.00	0.00	0.00	0.00	0.00	1.00
						COSTEO S/	0.00	0.00	1,125.00	0.00	0.00	0.00	0.00	0.00	0.00	0.00	0.00	0.00	1,125.00
					2022	FISICO	0.00	0.00	1.00	0.00	0.00	0.00	0.00	0.00	0.00	0.00	0.00	0.00	1.00
						COSTEO S/	0.00	0.00	1,500.00	0.00	0.00	0.00	0.00	0.00	0.00	0.00	0.00	0.00	1,500.00
AOI00117800026	9001-AGP-PRIMARIA; MONITOREO DEL BUEN INICIO DEL AÑO ESCOLAR	160500 -	ACCION	Muy Alta	2020	FISICO	0.00	0.00	1.00	0.00	0.00	0.00	0.00	0.00	0.00	0.00	0.00	0.00	1.00
						COSTEO S/	0.00	0.00	1,050.00	0.00	0.00	0.00	0.00	0.00	0.00	0.00	0.00	0.00	1,050.00
					2021	FISICO	0.00	0.00	1.00	0.00	0.00	0.00	0.00	0.00	0.00	0.00	0.00	0.00	1.00
						COSTEO S/	0.00	0.00	1,125.00	0.00	0.00	0.00	0.00	0.00	0.00	0.00	0.00	0.00	1,125.00
					2022	FISICO	0.00	0.00	1.00	0.00	0.00	0.00	0.00	0.00	0.00	0.00	0.00	0.00	1.00
						COSTEO S/	0.00	0.00	1,500.00	0.00	0.00	0.00	0.00	0.00	0.00	0.00	0.00	0.00	1,500.00
AOI00117800027	9001-AGP-PRIMARIA; JORNADAS PEDAGÓGICAS	160500 -	ACCION	Muy Alta	2020	FISICO	0.00	0.00	1.00	0.00	0.00	0.00	0.00	0.00	0.00	0.00	0.00	0.00	1.00
						COSTEO S/	0.00	0.00	1,050.00	0.00	0.00	0.00	0.00	0.00	0.00	0.00	0.00	0.00	1,050.00
					2021	FISICO	0.00	0.00	1.00	0.00	0.00	0.00	0.00	0.00	0.00	0.00	0.00	0.00	1.00
						COSTEO S/	0.00	0.00	1,125.00	0.00	0.00	0.00	0.00	0.00	0.00	0.00	0.00	0.00	1,125.00
					2022	FISICO	0.00	0.00	1.00	0.00	0.00	0.00	0.00	0.00	0.00	0.00	0.00	0.00	1.00
						COSTEO S/	0.00	0.00	1,500.00	0.00	0.00	0.00	0.00	0.00	0.00	0.00	0.00	0.00	1,500.00
AOI00117800028	9001-AGP-SECUNDARIA - ORIENTACIONES PARA EL DESARROLLO DEL AÑO ESCOLAR	160501 - REQUENA	ACCION	Muy Alta	2020	FISICO	0.00	0.00	1.00	1.00	1.00	1.00	1.00	1.00	1.00	1.00	1.00	1.00	1.00
						COSTEO S/	0.00	0.00	210.00	210.00	210.00	210.00	210.00	210.00	210.00	210.00	210.00	210.00	2,100.00
					2021	FISICO	0.00	0.00	1.00	1.00	1.00	1.00	1.00	1.00	1.00	1.00	1.00	1.00	1.00
						COSTEO S/	0.00	0.00	230.00	230.00	230.00	230.00	230.00	230.00	230.00	230.00	230.00	230.00	2,300.00
					2022	FISICO	0.00	0.00	1.00	1.00	1.00	1.00	1.00	1.00	1.00	1.00	1.00	1.00	1.00
						COSTEO S/	0.00	0.00	250.00	250.00	250.00	250.00	250.00	250.00	250.00	250.00	250.00	250.00	2,500.00
AOI00117800029	9001-AGP-SECUNDARIA - SUPERVISION Y MONITOREO A LAS IIEE DE EBR	160500 -	ACCION	Muy Alta	2020	FISICO	0.00	0.00	1.00	1.00	1.00	1.00	1.00	1.00	1.00	1.00	1.00	1.00	1.00
						COSTEO S/	0.00	0.00	420.00	420.00	420.00	420.00	420.00	420.00	420.00	420.00	420.00	420.00	4,200.00
					2021	FISICO	0.00	0.00	1.00	1.00	1.00	1.00	1.00	1.00	1.00	1.00	1.00	1.00	1.00
						COSTEO S/	0.00	0.00	440.00	440.00	440.00	440.00	440.00	440.00	440.00	440.00	440.00	440.00	4,400.00
					2022	FISICO	0.00	0.00	1.00	1.00	1.00	1.00	1.00	1.00	1.00	1.00	1.00	1.00	1.00

						COSTEO S/	0.00	0.00	460.00	460.00	460.00	460.00	460.00	460.00	460.00	460.00	460.00	460.00	4,600.00
AOI00117800030	9001-AGP-SECUNDARIA - ORIENTACIONES SOBRE INDUCCIÓN, JORNADAS DE REFLEXIÓN Y OTROS	160501 - REQUENA	ACCION	Muy Alta	2020	FISICO	0.00	0.00	1.00	1.00	1.00	1.00	1.00	1.00	1.00	1.00	1.00	1.00	1.00
						COSTEO S/	0.00	0.00	420.00	420.00	420.00	420.00	420.00	420.00	420.00	420.00	420.00	420.00	4,200.00
					2021	FISICO	0.00	0.00	1.00	1.00	1.00	1.00	1.00	1.00	1.00	1.00	1.00	1.00	1.00
						COSTEO S/	0.00	0.00	440.00	440.00	440.00	440.00	440.00	440.00	440.00	440.00	440.00	440.00	4,400.00
					2022	FISICO	0.00	0.00	1.00	1.00	1.00	1.00	1.00	1.00	1.00	1.00	1.00	1.00	1.00
						COSTEO S/	0.00	0.00	460.00	460.00	460.00	460.00	460.00	460.00	460.00	460.00	460.00	460.00	4,600.00
AOI00117800031	9001-AGP-CETPRO-SUPERVISION Y MONITOREO A LOS CETPROS DE LA JURISDCCION	160500 -	ACCION	Muy Alta	2020	FISICO	0.00	0.00	1.00	1.00	1.00	1.00	1.00	1.00	1.00	1.00	1.00	1.00	1.00
						COSTEO S/	0.00	0.00	210.00	210.00	210.00	210.00	210.00	210.00	210.00	210.00	210.00	210.00	2,100.00
					2021	FISICO	0.00	0.00	1.00	1.00	1.00	1.00	1.00	1.00	1.00	1.00	1.00	1.00	1.00
						COSTEO S/	0.00	0.00	230.00	230.00	230.00	230.00	230.00	230.00	230.00	230.00	230.00	230.00	2,300.00
					2022	FISICO	0.00	0.00	1.00	1.00	1.00	1.00	1.00	1.00	1.00	1.00	1.00	1.00	1.00
						COSTEO S/	0.00	0.00	250.00	250.00	250.00	250.00	250.00	250.00	250.00	250.00	250.00	250.00	2,500.00
AOI00117800032	9001-AGP-CEBA-SUPERVISION Y MONITOREO A LOS CEBA DE LA JURISDCCION	160500 -	ACCION	Muy Alta	2020	FISICO	0.00	0.00	1.00	1.00	1.00	1.00	1.00	1.00	1.00	1.00	1.00	1.00	1.00
						COSTEO S/	0.00	0.00	210.00	210.00	210.00	210.00	210.00	210.00	210.00	210.00	210.00	210.00	2,100.00
					2021	FISICO	0.00	0.00	1.00	1.00	1.00	1.00	1.00	1.00	1.00	1.00	1.00	1.00	1.00
						COSTEO S/	0.00	0.00	230.00	230.00	230.00	230.00	230.00	230.00	230.00	230.00	230.00	230.00	2,300.00
					2022	FISICO	0.00	0.00	1.00	1.00	1.00	1.00	1.00	1.00	1.00	1.00	1.00	1.00	1.00
						COSTEO S/	0.00	0.00	250.00	250.00	250.00	250.00	250.00	250.00	250.00	250.00	250.00	250.00	2,500.00
AOI00117800033	9001-AGP-CEBE-SUPERVISION Y MONITOREO AL CEBE DE LA JURISDICCIÓN	160501 - REQUENA	ACCION	Muy Alta	2020	FISICO	0.00	0.00	1.00	1.00	1.00	1.00	1.00	1.00	1.00	1.00	1.00	1.00	1.00
						COSTEO S/	0.00	0.00	60.00	60.00	60.00	60.00	60.00	60.00	60.00	60.00	60.00	60.00	600.00
					2021	FISICO	0.00	0.00	1.00	1.00	1.00	1.00	1.00	1.00	1.00	1.00	1.00	1.00	1.00
						COSTEO S/	0.00	0.00	70.00	70.00	70.00	70.00	70.00	70.00	70.00	70.00	70.00	70.00	700.00
					2022	FISICO	0.00	0.00	1.00	1.00	1.00	1.00	1.00	1.00	1.00	1.00	1.00	1.00	1.00
						COSTEO S/	0.00	0.00	80.00	80.00	80.00	80.00	80.00	80.00	80.00	80.00	80.00	80.00	800.00
AOI00117800034	9001-AGP-SUPERIOR-SUPERVISION Y MONITOREO A LOS INSTITUTOS DE NIVEL SUPERIOR DE LA JURISDCCION	160501 - REQUENA	ACCION	Muy Alta	2020	FISICO	0.00	0.00	1.00	1.00	1.00	1.00	1.00	1.00	1.00	1.00	1.00	1.00	1.00
						COSTEO S/	0.00	0.00	60.00	60.00	60.00	60.00	60.00	60.00	60.00	60.00	60.00	60.00	600.00
					2021	FISICO	0.00	0.00	1.00	1.00	1.00	1.00	1.00	1.00	1.00	1.00	1.00	1.00	1.00
						COSTEO S/	0.00	0.00	70.00	70.00	70.00	70.00	70.00	70.00	70.00	70.00	70.00	70.00	700.00
					2022	FISICO	0.00	0.00	1.00	1.00	1.00	1.00	1.00	1.00	1.00	1.00	1.00	1.00	1.00
						COSTEO S/	0.00	0.00	80.00	80.00	80.00	80.00	80.00	80.00	80.00	80.00	80.00	80.00	800.00
AOI00117800035	9001-AGP-EDUC.Y CULTURA-DESARROLLO DE ACTIVIDADES CULTURALES	160501 - REQUENA	ACCION	Muy Alta	2020	FISICO	0.00	0.00	1.00	1.00	1.00	1.00	1.00	1.00	1.00	1.00	1.00	1.00	1.00
						COSTEO S/	0.00	0.00	120.00	120.00	120.00	120.00	120.00	120.00	120.00	120.00	120.00	120.00	1,200.00
					2021	FISICO	0.00	0.00	1.00	1.00	1.00	1.00	1.00	1.00	1.00	1.00	1.00	1.00	1.00
						COSTEO S/	0.00	0.00	140.00	140.00	140.00	140.00	140.00	140.00	140.00	140.00	140.00	140.00	1,400.00
					2022	FISICO	0.00	0.00	1.00	1.00	1.00	1.00	1.00	1.00	1.00	1.00	1.00	1.00	1.00
						COSTEO S/	0.00	0.00	160.00	160.00	160.00	160.00	160.00	160.00	160.00	160.00	160.00	160.00	1,600.00

AOI00117800068	0090-GESTION DEL PROGRAMA	160500 -	ACCION	Muy Alta	2020	FISICO	1.00	1.00	1.00	1.00	1.00	1.00	1.00	1.00	1.00	1.00	1.00	1.00	12.00
						COSTEO S/	1,850.00	1,850.00	1,850.00	1,850.00	1,850.00	1,850.00	1,850.00	1,850.00	1,850.00	1,850.00	1,850.00	1,850.00	22,200.00
					2021	FISICO	1.00	1.00	1.00	1.00	1.00	1.00	1.00	1.00	1.00	1.00	1.00	1.00	12.00
						COSTEO S/	2,000.00	2,000.00	2,000.00	2,000.00	2,000.00	2,000.00	2,000.00	2,000.00	2,000.00	2,000.00	2,000.00	2,000.00	24,000.00
					2022	FISICO	1.00	1.00	1.00	1.00	1.00	1.00	1.00	1.00	1.00	1.00	1.00	1.00	12.00
						COSTEO S/	2,300.00	2,300.00	2,300.00	2,300.00	2,300.00	2,300.00	2,300.00	2,300.00	2,300.00	2,300.00	2,300.00	2,300.00	27,600.00
AOI00117800069	0090-GESTION DEL PROGRAMA.	160500 -	ACCION	Muy Alta	2020	FISICO	1.00	1.00	1.00	1.00	1.00	1.00	1.00	1.00	1.00	1.00	1.00	1.00	12.00
						COSTEO S/	32,000.00	32,000.00	32,000.00	32,000.00	32,000.00	32,000.00	32,000.00	32,000.00	32,000.00	32,000.00	32,000.00	32,000.00	384,000.00
					2021	FISICO	1.00	1.00	1.00	1.00	1.00	1.00	1.00	1.00	1.00	1.00	1.00	1.00	12.00
						COSTEO S/	35,000.00	35,000.00	35,000.00	35,000.00	35,000.00	35,000.00	35,000.00	35,000.00	35,000.00	35,000.00	35,000.00	35,000.00	420,000.00
					2022	FISICO	1.00	1.00	1.00	1.00	1.00	1.00	1.00	1.00	1.00	1.00	1.00	1.00	12.00
						COSTEO S/	37,000.00	37,000.00	37,000.00	37,000.00	37,000.00	37,000.00	37,000.00	37,000.00	37,000.00	37,000.00	37,000.00	37,000.00	444,000.00

OEI.10 - Mejorar la gestión del riesgo de desastres en el departamento.

AEI.10.04 - Formación en la gestión del riesgo de desastres y adaptación al cambio climático; de manera oportuna; a las instituciones públicas.

CODIGO	ACTIVIDAD OPERATIVA	UBIGEO	U.M.	PRIORIDAD	PERIODO MULTIANUAL	PROGRAMACION MENSUAL													TOTAL ANUAL
						META	01	02	03	04	05	06	07	08	09	10	11	12	
AOI00117800042	PP.0068-FORMACIÓN Y CAPACITACIÓN EN MATERIA DE GESTIÓN DE RIESGO DE DESASTRES Y ADAPTACIÓN AL CAMBIO CLIMÁTICO	160500 -	PERSONA	Muy Alta	2020	FISICO	257.00	257.00	257.00	257.00	257.00	257.00	257.00	257.00	257.00	257.00	257.00	257.00	257.00
						COSTEO S/	11,000.00	11,000.00	11,000.00	11,000.00	11,000.00	11,000.00	11,000.00	11,000.00	11,000.00	11,000.00	11,000.00	11,000.00	132,000.00
					2021	FISICO	257.00	257.00	257.00	257.00	257.00	257.00	257.00	257.00	257.00	257.00	257.00	257.00	257.00
						COSTEO S/	11,500.00	11,500.00	11,500.00	11,500.00	11,500.00	11,500.00	11,500.00	11,500.00	11,500.00	11,500.00	11,500.00	11,500.00	138,000.00
					2022	FISICO	257.00	257.00	257.00	257.00	257.00	257.00	257.00	257.00	257.00	257.00	257.00	257.00	257.00
						COSTEO S/	12,127.00	12,127.00	12,127.00	12,127.00	12,127.00	12,127.00	12,127.00	12,127.00	12,127.00	12,127.00	12,127.00	12,127.00	145,524.00
AOI00117800043	PP-068-DESARROLLO DE CAMPAÑAS COMUNICACIONALES PARA LA GESTIÓN DEL RIESGO DE DESASTRES	160500 -	CAMPAÑA	Muy Alta	2020	FISICO	0.00	0.00	0.00	1.00	0.00	0.00	0.00	0.00	0.00	0.00	0.00	0.00	1.00
						COSTEO S/	0.00	0.00	0.00	6,500.00	0.00	0.00	0.00	0.00	0.00	0.00	0.00	0.00	6,500.00
					2021	FISICO	0.00	0.00	0.00	1.00	0.00	0.00	0.00	0.00	0.00	0.00	0.00	0.00	1.00
						COSTEO S/	0.00	0.00	0.00	6,800.00	0.00	0.00	0.00	0.00	0.00	0.00	0.00	0.00	6,800.00
					2022	FISICO	0.00	0.00	0.00	1.00	0.00	0.00	0.00	0.00	0.00	0.00	0.00	0.00	1.00
						COSTEO S/	0.00	0.00	0.00	7,140.00	0.00	0.00	0.00	0.00	0.00	0.00	0.00	0.00	7,140.00

CENTRO DE COSTO: 05.01 - AGI DESPACHO

OEI.07 - Modernizar la gestión pública regional.

AEI.07.02 - Fortalecimiento de capacidades; oportuno; a los servidores públicos del Gobierno Regional.

CODIGO	ACTIVIDAD OPERATIVA	UBIGEO	U.M.	PRIORIDAD	PERIODO MULTIANUAL	PROGRAMACION MENSUAL													TOTAL ANUAL
						META	01	02	03	04	05	06	07	08	09	10	11	12	
AOI00117800036	9001-AGI-DESPACHO; ELABORACIÓN DE DOCUMENTOS, VARIOS (OFICIOS, MEMORANDO, INFORMES, CONVENIOS, ETC)	160501 - REQUENA	ACCION	Muy Alta	2020	FISICO	1.00	1.00	1.00	1.00	1.00	1.00	1.00	1.00	1.00	1.00	1.00	1.00	1.00
						COSTEO S/	200.00	200.00	200.00	200.00	200.00	200.00	200.00	200.00	200.00	200.00	200.00	200.00	2,400.00
					2021	FISICO	1.00	1.00	1.00	1.00	1.00	1.00	1.00	1.00	1.00	1.00	1.00	1.00	1.00
						COSTEO S/	210.00	210.00	210.00	210.00	210.00	210.00	210.00	210.00	210.00	210.00	210.00	210.00	2,520.00
					2022	FISICO	1.00	1.00	1.00	1.00	1.00	1.00	1.00	1.00	1.00	1.00	1.00	1.00	1.00
						COSTEO S/	220.50	220.50	220.50	220.50	220.50	220.50	220.50	220.50	220.50	220.50	220.50	220.50	2,646.00

CENTRO DE COSTO: 05.02 - AGI - ESTADISTICO

OEI.07 - Modernizar la gestión pública regional.

AEI.07.02 - Fortalecimiento de capacidades; oportuno; a los servidores públicos del Gobierno Regional.

CODIGO	ACTIVIDAD OPERATIVA	UBIGEO	U.M.	PRIORIDAD	PERIODO MULTIANUAL	PROGRAMACION MENSUAL													TOTAL ANUAL
						META	01	02	03	04	05	06	07	08	09	10	11	12	
AOI00117800037	9001-AGI-ESTADISTICA-DESARROLLO DE ACTIVIDADES TÉCNICAS DIVERSAS	160501 - REQUENA	ACCION	Muy Alta	2020	FISICO	1.00	1.00	1.00	1.00	1.00	1.00	1.00	1.00	1.00	1.00	1.00	1.00	1.00
						COSTEO S/	200.00	200.00	200.00	200.00	200.00	200.00	200.00	200.00	200.00	200.00	200.00	200.00	2,400.00
					2021	FISICO	1.00	1.00	1.00	1.00	1.00	1.00	1.00	1.00	1.00	1.00	1.00	1.00	1.00
						COSTEO S/	210.00	210.00	210.00	210.00	210.00	210.00	210.00	210.00	210.00	210.00	210.00	210.00	2,520.00
					2022	FISICO	1.00	1.00	1.00	1.00	1.00	1.00	1.00	1.00	1.00	1.00	1.00	1.00	1.00
						COSTEO S/	200.00	200.00	200.00	200.00	200.00	200.00	200.00	200.00	200.00	200.00	200.00	200.00	2,400.00

CENTRO DE COSTO: 05.03 - AGI - RACIONALIZADOR

OEI.07 - Modernizar la gestión pública regional.

AEI.07.02 - Fortalecimiento de capacidades; oportuno; a los servidores públicos del Gobierno Regional.

CODIGO	ACTIVIDAD OPERATIVA	UBIGEO	U.M.	PRIORIDAD	PERIODO MULTIANUAL	PROGRAMACION MENSUAL													TOTAL ANUAL
						META	01	02	03	04	05	06	07	08	09	10	11	12	
AOI00117800038	9001-AGI-RACIONALIZACION-DESARROLLO DE ACTIVIDADES TÉCNICAS DIVERSAS	160500 -	ACCION	Muy Alta	2020	FISICO	1.00	1.00	1.00	1.00	1.00	1.00	1.00	1.00	1.00	1.00	1.00	1.00	1.00
						COSTEO S/	300.00	300.00	300.00	300.00	300.00	300.00	300.00	300.00	300.00	300.00	300.00	300.00	3,600.00
					2021	FISICO	1.00	1.00	1.00	1.00	1.00	1.00	1.00	1.00	1.00	1.00	1.00	1.00	1.00
						COSTEO S/	315.00	315.00	315.00	315.00	315.00	315.00	315.00	315.00	315.00	315.00	315.00	315.00	3,780.00
					2022	FISICO	1.00	1.00	1.00	1.00	1.00	1.00	1.00	1.00	1.00	1.00	1.00	1.00	1.00
						COSTEO S/	330.75	330.75	330.75	330.75	330.75	330.75	330.75	330.75	330.75	330.75	330.75	330.75	3,969.00
AOI00117800052	PP-0150-EVALUACIÓN DE ALTERNATIVAS DE SERVICIO EN EDUCACIÓN SECUNDARIA	160500 -	ESTUDIO	Muy Alta	2020	FISICO	1.00	1.00	1.00	1.00	1.00	1.00	1.00	1.00	1.00	1.00	1.00	1.00	1.00
						COSTEO S/	7,361.00	7,361.00	7,361.00	7,361.00	7,361.00	7,361.00	7,361.00	7,361.00	7,361.00	7,361.00	7,361.00	7,361.00	88,332.00
					2021	FISICO	1.00	1.00	1.00	1.00	1.00	1.00	1.00	1.00	1.00	1.00	1.00	1.00	1.00
						COSTEO S/	7,729.00	7,729.00	7,729.00	7,729.00	7,729.00	7,729.00	7,729.00	7,729.00	7,729.00	7,729.00	7,729.00	7,729.00	92,748.00
					2022	FISICO	1.00	1.00	1.00	1.00	1.00	1.00	1.00	1.00	1.00	1.00	1.00	1.00	1.00
						COSTEO S/	8,115.50	8,115.50	8,115.50	8,115.50	8,115.50	8,115.50	8,115.50	8,115.50	8,115.50	8,115.50	8,115.50	8,115.50	97,386.00

CENTRO DE COSTO: 05.04 - AGI - PLANIFICADOR

OEI.07 - Modernizar la gestión pública regional.

AEI.07.02 - Fortalecimiento de capacidades; oportuno; a los servidores públicos del Gobierno Regional.

CODIGO	ACTIVIDAD OPERATIVA	UBIGEO	U.M.	PRIORIDAD	PERIODO MULTIANUAL	PROGRAMACION MENSUAL													TOTAL ANUAL
						META	01	02	03	04	05	06	07	08	09	10	11	12	
AOI00117800039	9001-AGI-PLANIFICACION-DESARROLLO DE ACTIVIDADES TÉCNICAS DIVERSAS	160501 - REQUENA	ACCION	Muy Alta	2020	FISICO	1.00	1.00	1.00	1.00	1.00	1.00	1.00	1.00	1.00	1.00	1.00	1.00	1.00
						COSTEO S/	366.67	366.67	366.67	366.67	366.67	366.67	366.67	366.67	366.67	366.67	366.67	366.63	4,400.00
					2021	FISICO	1.00	1.00	1.00	1.00	1.00	1.00	1.00	1.00	1.00	1.00	1.00	1.00	1.00
						COSTEO S/	385.00	385.00	385.00	385.00	385.00	385.00	385.00	385.00	385.00	385.00	385.00	385.00	4,620.00
					2022	FISICO	1.00	1.00	1.00	1.00	1.00	1.00	1.00	1.00	1.00	1.00	1.00	1.00	1.00
						COSTEO S/	404.00	404.00	404.00	404.00	404.00	404.00	404.00	404.00	404.00	404.00	404.00	404.00	4,848.00

CENTRO DE COSTO: 05.05 - AGI - PRESUPUESTO

OEI.07 - Modernizar la gestión pública regional.

AEI.07.02 - Fortalecimiento de capacidades; oportuno; a los servidores públicos del Gobierno Regional.

CODIGO	ACTIVIDAD OPERATIVA	UBIGEO	U.M.	PRIORIDAD	PERIODO MULTIANUAL	PROGRAMACION MENSUAL													TOTAL ANUAL
						META	01	02	03	04	05	06	07	08	09	10	11	12	
AOI00117800040	9001-AGI-PRESUPUESTO -DESARROLLO DE ACTIVIDADES TÉCNICAS DIVERSAS	160501 - REQUENA	ACCION	Muy Alta	2020	FISICO	1.00	1.00	1.00	1.00	1.00	1.00	1.00	1.00	1.00	1.00	1.00	1.00	1.00
						COSTEO S/	200.00	200.00	200.00	200.00	200.00	200.00	200.00	200.00	200.00	200.00	200.00	200.00	2,400.00
					2021	FISICO	1.00	1.00	1.00	1.00	1.00	1.00	1.00	1.00	1.00	1.00	1.00	1.00	1.00
						COSTEO S/	210.00	210.00	210.00	210.00	210.00	210.00	210.00	210.00	210.00	210.00	210.00	210.00	2,520.00
					2022	FISICO	1.00	1.00	1.00	1.00	1.00	1.00	1.00	1.00	1.00	1.00	1.00	1.00	1.00
						COSTEO S/	220.50	220.50	220.50	220.50	220.50	220.50	220.50	220.50	220.50	220.50	220.50	220.50	2,646.00

COSTEO TOTAL AÑO 2020 S/	71,655,382.00
COSTEO TOTAL AÑO 2021 S/	72,017,989.00
COSTEO TOTAL AÑO 2022 S/	72,449,637.90

U.M. = Unidad de Medida

FIRMA

305-1179:

REGIÓN LORETO-EDUCACIÓN NAUTA

Anexo B-4
PLAN OPERATIVO INSTITUCIONAL MULTIANUAL CON PROGRAMACIÓN FÍSICA Y COSTEO
Año : 2020 - 2022

Periodo POI Multianual	2020 - 2022
Nivel de Gobierno	R - GOBIERNOS REGIONALES
Sector	99 - GOBIERNOS REGIONALES
Pliego	453 - GOBIERNO REGIONAL DEL DEPARTAMENTO DE LORETO
Unidad Ejecutora	001179 - REGION LORETO-EDUCACION NAUTA

CENTRO DE COSTO: 01 - DIRECCION UGEL LORETO-NAUTA

OEI.07 - Modernizar la gestión pública regional.

AEI.07.04 - Control de procesos de gestión permanente; en el Gobierno Regional de Loreto.

CODIGO	ACTIVIDAD OPERATIVA	UBIGEO	U.M.	PRIORIDAD	PERIODO MULTIANUAL	PROGRAMACION MENSUAL													TOTAL ANUAL
						META	01	02	03	04	05	06	07	08	09	10	11	12	
AOI00117900094	DIRECCION Y GESTION MULTIDISTRITAL.	160300 -	ACCION	Muy Alta	2020	FISICO	2.00	2.00	2.00	2.00	2.00	2.00	2.00	2.00	2.00	2.00	2.00	2.00	24.00
						COSTEO S/	2,000.00	2,000.00	2,000.00	2,000.00	2,000.00	2,000.00	3,200.00	2,000.00	2,000.00	2,000.00	2,000.00	2,000.00	25,200.00
					2021	FISICO	2.00	2.00	2.00	2.00	2.00	2.00	2.00	2.00	2.00	2.00	2.00	2.00	24.00
						COSTEO S/	2,000.00	2,000.00	2,000.00	2,100.00	2,000.00	3,200.00	3,160.00	2,000.00	2,000.00	2,000.00	2,000.00	2,000.00	26,460.00
					2022	FISICO	2.00	2.00	2.00	2.00	2.00	2.00	2.00	2.00	2.00	2.00	2.00	2.00	24.00
						COSTEO S/	2,000.00	2,000.00	2,000.00	2,000.00	2,205.00	2,000.00	5,218.00	2,360.00	2,000.00	2,000.00	2,000.00	2,000.00	27,783.00

CENTRO DE COSTO: 02 - ORGANO DE CONTROL INSTITUCIONAL

OEI.07 - Modernizar la gestión pública regional.

AEI.07.04 - Control de procesos de gestión permanente; en el Gobierno Regional de Loreto.

CODIGO	ACTIVIDAD OPERATIVA	UBIGEO	U.M.	PRIORIDAD	PERIODO MULTIANUAL	PROGRAMACION MENSUAL													TOTAL ANUAL
						META	01	02	03	04	05	06	07	08	09	10	11	12	
AOI00117900095	ACCIONES DE CONTROL Y AUDITORIA MULTIDISTRITAL.	160301 - NAUTA	ACCION	Muy Alta	2020	FISICO	0.00	0.00	0.00	0.00	0.00	5.00	0.00	0.00	0.00	0.00	0.00	0.00	5.00
						COSTEO S/	0.00	0.00	0.00	0.00	0.00	3,675.00	0.00	0.00	0.00	0.00	0.00	0.00	3,675.00
					2021	FISICO	0.00	0.00	0.00	0.00	0.00	5.00	0.00	0.00	0.00	0.00	0.00	0.00	5.00
						COSTEO S/	0.00	0.00	0.00	0.00	0.00	3,859.00	0.00	0.00	0.00	0.00	0.00	0.00	3,859.00
					2022	FISICO	0.00	0.00	0.00	0.00	0.00	5.00	0.00	0.00	0.00	0.00	0.00	0.00	5.00
						COSTEO S/	0.00	0.00	0.00	0.00	0.00	4,052.00	0.00	0.00	0.00	0.00	0.00	0.00	4,052.00

CENTRO DE COSTO: 03 - AREA DE ASESORIA JURIDICA

OEI.07 - Modernizar la gestión pública regional.

AEI.07.04 - Control de procesos de gestión permanente; en el Gobierno Regional de Loreto.

CODIGO	ACTIVIDAD OPERATIVA	UBIGEO	U.M.	PRIORIDAD	PERIODO MULTIANUAL	PROGRAMACION MENSUAL													TOTAL ANUAL
						META	01	02	03	04	05	06	07	08	09	10	11	12	
AOI00117900096	ASESORAMIENTO TECNICO Y JURIDICO MULTIDISTRITAL.	160300 -	ACCION	Muy Alta	2020	FISICO	0.00	0.00	0.00	0.00	5.00	0.00	0.00	0.00	0.00	0.00	0.00	0.00	5.00
						COSTEO S/	0.00	0.00	0.00	0.00	2,500.00	0.00	0.00	125.00	0.00	0.00	0.00	0.00	2,625.00
					2021	FISICO	0.00	0.00	0.00	0.00	5.00	0.00	0.00	0.00	0.00	0.00	0.00	0.00	5.00
						COSTEO S/	0.00	0.00	0.00	0.00	2,756.00	0.00	0.00	0.00	0.00	0.00	0.00	0.00	2,756.00
					2022	FISICO	0.00	0.00	0.00	0.00	5.00	0.00	0.00	0.00	0.00	0.00	0.00	0.00	5.00
						COSTEO S/	0.00	0.00	0.00	0.00	2,893.00	0.00	0.00	0.00	0.00	0.00	0.00	0.00	2,893.00

CENTRO DE COSTO: 04 - AREA DE ADMINISTRACION

OEI.03 - Mejorar el acceso a los servicios de educación de la población.

AEI.03.08 - Modelos de gestión diferenciados para las IE.

CODIGO	ACTIVIDAD OPERATIVA	UBIGEO	U.M.	PRIORIDAD	PERIODO MULTIANUAL	PROGRAMACION MENSUAL													TOTAL ANUAL
						META	01	02	03	04	05	06	07	08	09	10	11	12	
AOI00117900059	ACCIONES ADMINISTRATIVA MULTIDISTRITAL.	160300 -	PLANILLA	Muy Alta	2020	FISICO	0.00	0.00	0.00	4.00	0.00	0.00	0.00	0.00	0.00	0.00	0.00	0.00	4.00
						COSTEO S/	0.00	0.00	0.00	33,805.00	0.00	0.00	0.00	0.00	0.00	0.00	0.00	0.00	33,805.00
					2021	FISICO	0.00	0.00	0.00	4.00	0.00	0.00	0.00	0.00	0.00	0.00	0.00	0.00	4.00
						COSTEO S/	0.00	0.00	0.00	35,495.25	0.00	0.00	0.00	0.00	0.00	0.00	0.00	0.00	35,495.25
					2022	FISICO	0.00	0.00	0.00	4.00	0.00	0.00	0.00	0.00	0.00	0.00	0.00	0.00	4.00
						COSTEO S/	0.00	0.00	0.00	37,270.01	0.00	0.00	0.00	0.00	0.00	0.00	0.00	0.00	37,270.01
AOI00117900060	GESTIONES ADMINISTRATIVA MULTIDISTRITAL .	160300 -	ACCION	Muy Alta	2020	FISICO	0.00	0.00	0.00	0.00	4.00	0.00	0.00	0.00	0.00	0.00	0.00	0.00	4.00
						COSTEO S/	0.00	0.00	0.00	0.00	568,665.00	0.00	0.00	28,433.00	0.00	0.00	0.00	0.00	597,098.00
					2021	FISICO	0.00	0.00	0.00	0.00	4.00	0.00	0.00	0.00	0.00	0.00	0.00	0.00	4.00
						COSTEO S/	0.00	0.00	0.00	0.00	597,098.00	0.00	0.00	29,855.00	0.00	0.00	0.00	0.00	626,953.00
					2022	FISICO	0.00	0.00	0.00	0.00	4.00	0.00	0.00	0.00	0.00	0.00	0.00	0.00	4.00
						COSTEO S/	0.00	0.00	0.00	0.00	626,953.00	0.00	0.00	31,348.00	0.00	0.00	0.00	0.00	658,301.00
AOI00117900061	GESTION ADMINISTRATIVA NAUTA.	160301 - NAUTA	ACCION	Muy Alta	2020	FISICO	7.00	7.00	7.00	7.00	7.00	7.00	7.00	7.00	7.00	7.00	7.00	3.00	80.00
						COSTEO S/	289,013.00	289,013.00	289,013.00	289,013.00	289,013.00	289,013.00	289,013.00	289,013.00	289,013.00	289,013.00	289,013.00	289,009.00	3,468,152.00
					2021	FISICO	7.00	7.00	7.00	7.00	7.00	7.00	7.00	7.00	7.00	7.00	7.00	3.00	80.00
						COSTEO S/	289,013.00	289,013.00	289,013.00	289,013.00	289,013.00	289,013.00	462,420.60	289,013.00	289,013.00	289,013.00	289,013.00	289,009.00	3,641,559.60
					2022	FISICO	7.00	7.00	7.00	7.00	7.00	7.00	7.00	7.00	7.00	7.00	7.00	3.00	80.00
						COSTEO S/	289,013.00	289,013.00	289,013.00	289,013.00	289,013.00	289,013.00	312,134.03	289,013.00	289,013.00	289,013.00	289,013.00	289,009.00	3,491,273.03
AOI00117900062	GESTION ADMINISTRATIVA NAUTA BIENES Y SERVICIOS.	160301 - NAUTA	ACCION	Muy Alta	2020	FISICO	7.00	7.00	7.00	7.00	7.00	7.00	7.00	7.00	7.00	5.00	5.00	7.00	80.00
						COSTEO S/	7,943.00	7,943.00	7,943.00	7,943.00	7,943.00	7,943.00	7,943.00	12,709.00	7,943.00	7,943.00	7,943.00	7,943.00	100,082.00
					2021	FISICO	7.00	7.00	7.00	7.00	7.00	7.00	7.00	7.00	7.00	5.00	5.00	7.00	80.00
						COSTEO S/	7,943.00	7,943.00	7,943.00	7,943.00	12,947.00	7,943.00	8,340.00	12,312.00	7,943.00	7,943.00	7,943.00	7,943.00	105,086.00
					2022	FISICO	7.00	7.00	7.00	7.00	7.00	7.00	7.00	7.00	7.00	5.00	5.00	7.00	80.00
						COSTEO S/	7,943.00	7,943.00	7,943.00	13,197.00	7,943.00	7,943.00	8,757.00	7,943.00	16,899.00	7,943.00	7,943.00	7,943.00	110,340.00
AOI00117900063	GESTION ADMINISTRATIVA NAUTA BIENES DE CAPITAL.	160301 - NAUTA	ACCION	Muy Alta	2020	FISICO	0.00	0.00	40.00	0.00	0.00	0.00	0.00	0.00	40.00	0.00	0.00	0.00	80.00
						COSTEO S/	0.00	0.00	29,150.00	0.00	0.00	25,000.00	0.00	0.00	26,500.00	0.00	0.00	0.00	80,650.00
					2021	FISICO	0.00	0.00	40.00	0.00	0.00	0.00	0.00	0.00	40.00	0.00	0.00	0.00	80.00
						COSTEO S/	0.00	0.00	27,825.00	0.00	0.00	30,358.00	0.00	0.00	26,500.00	0.00	0.00	0.00	84,683.00
					2022	FISICO	0.00	0.00	40.00	0.00	0.00	0.00	0.00	0.00	40.00	0.00	0.00	0.00	80.00
						COSTEO S/	0.00	0.00	29,216.00	0.00	0.00	33,201.00	0.00	0.00	26,500.00	0.00	0.00	0.00	88,917.00
AOI00117900064	PAGO DE CUOTAS DEL REPRO-AFP.	160301 - NAUTA	CUOTA	Muy Alta	2020	FISICO	1.00	1.00	1.00	1.00	1.00	1.00	1.00	1.00	1.00	1.00	1.00	1.00	12.00
						COSTEO S/	17,706.00	17,706.00	17,706.00	17,706.00	17,706.00	17,706.00	17,706.00	17,706.00	17,706.00	17,706.00	17,706.00	17,709.00	212,475.00
					2021	FISICO	1.00	1.00	1.00	1.00	1.00	1.00	1.00	1.00	1.00	1.00	1.00	1.00	12.00
						COSTEO S/	17,706.00	17,706.00	17,706.00	17,706.00	17,706.00	17,706.00	18,591.00	17,706.00	17,706.00	17,706.00	17,706.00	17,709.00	213,360.00
					2022	FISICO	1.00	1.00	1.00	1.00	1.00	1.00	1.00	1.00	1.00	1.00	1.00	1.00	12.00
						COSTEO S/	17,706.00	17,706.00	17,706.00	17,706.00	17,706.00	17,706.00	19,520.00	17,706.00	17,706.00	17,706.00	17,706.00	17,709.00	214,289.00

AOI00117900077	SISTEMA DE INFORMÁTICA Y COMUNICACIONES NAUTA	160301 - NAUTA	PERSONA	Muy Alta	2020	FISICO	0.00	0.00	2.00	0.00	0.00	2.00	0.00	0.00	2.00	0.00	0.00	0.00	6.0
						COSTEO S/	0.00	0.00	0.00	0.00	0.00	0.00	0.00	0.00	0.00	0.00	0.00	0.00	0.0
					2021	FISICO	0.00	0.00	2.00	0.00	0.00	2.00	0.00	0.00	2.00	0.00	0.00	0.00	6.0
						COSTEO S/	0.00	0.00	0.00	0.00	0.00	0.00	0.00	0.00	0.00	0.00	0.00	0.00	0.0
					2022	FISICO	0.00	0.00	2.00	0.00	0.00	2.00	0.00	0.00	2.00	0.00	0.00	0.00	6.0
						COSTEO S/	0.00	0.00	0.00	0.00	0.00	0.00	0.00	0.00	0.00	0.00	0.00	0.00	0.0
AOI00117900078	MEJORA EN LA GESTION DE LAS INSTITUCIONES EDUCATIVAS POR LA UNIDAD DE PERSONAL	160301 - NAUTA	ACCION	Muy Alta	2020	FISICO	0.00	0.00	10.00	0.00	0.00	0.00	10.00	0.00	0.00	0.00	10.00	0.00	30.0
						COSTEO S/	0.00	0.00	0.00	0.00	0.00	0.00	0.00	0.00	0.00	0.00	0.00	0.00	0.0
					2021	FISICO	0.00	0.00	10.00	0.00	0.00	0.00	10.00	0.00	0.00	0.00	10.00	0.00	30.0
						COSTEO S/	0.00	0.00	0.00	0.00	0.00	0.00	0.00	0.00	0.00	0.00	0.00	0.00	0.0
					2022	FISICO	0.00	0.00	10.00	0.00	0.00	0.00	10.00	0.00	0.00	0.00	10.00	0.00	30.0
						COSTEO S/	0.00	0.00	0.00	0.00	0.00	0.00	0.00	0.00	0.00	0.00	0.00	0.00	0.0

OEI.07 - Modernizar la gestión pública regional.

AEI.07.04 - Control de procesos de gestión permanente; en el Gobierno Regional de Loreto.

CODIGO	ACTIVIDAD OPERATIVA	UBIGEO	U.M.	PRIORIDAD	PERIODO MULTIANUAL	PROGRAMACION MENSUAL													TOTAL ANUAL
						META	01	02	03	04	05	06	07	08	09	10	11	12	
AOI00117900079	SISTEMA DE INFORMÁTICA Y COMUNICACIONES NAUTA.	160301 - NAUTA	ACCION	Muy Alta	2020	FISICO	0.00	0.00	10.00	0.00	0.00	0.00	10.00	0.00	0.00	10.00	0.00	0.00	30.0
						COSTEO S/	0.00	0.00	0.00	0.00	0.00	0.00	0.00	0.00	0.00	0.00	0.00	0.00	0.0
					2021	FISICO	0.00	0.00	10.00	0.00	0.00	0.00	10.00	0.00	0.00	10.00	0.00	0.00	30.0
						COSTEO S/	0.00	0.00	0.00	0.00	0.00	0.00	0.00	0.00	0.00	0.00	0.00	0.00	0.0
					2022	FISICO	0.00	0.00	10.00	0.00	0.00	0.00	10.00	0.00	0.00	10.00	0.00	0.00	30.0
						COSTEO S/	0.00	0.00	0.00	0.00	0.00	0.00	0.00	0.00	0.00	0.00	0.00	0.00	0.0

CENTRO DE COSTO: 04.01 - Informatica

OEI.07 - Modernizar la gestión pública regional.

AEI.07.04 - Control de procesos de gestión permanente; en el Gobierno Regional de Loreto.

CODIGO	ACTIVIDAD OPERATIVA	UBIGEO	U.M.	PRIORIDAD	PERIODO MULTIANUAL	PROGRAMACION MENSUAL													TOTAL ANUAL
						META	01	02	03	04	05	06	07	08	09	10	11	12	
AOI00117900080	SISTEMA DE INFORMATICA Y COMUNICACIONES NAUTA.	160301 - NAUTA	ACCION	Muy Alta	2020	FISICO	0.00	0.00	10.00	0.00	0.00	10.00	0.00	0.00	0.00	10.00	0.00	0.00	30.0
						COSTEO S/	0.00	0.00	2,300.00	0.00	0.00	2,000.00	0.00	0.00	0.00	2,000.00	0.00	0.00	6,300.0
					2021	FISICO	0.00	0.00	10.00	0.00	0.00	10.00	0.00	0.00	0.00	10.00	0.00	0.00	30.0
						COSTEO S/	0.00	0.00	2,100.00	0.00	0.00	2,515.00	0.00	0.00	0.00	2,000.00	0.00	0.00	6,615.0
					2022	FISICO	0.00	0.00	10.00	0.00	0.00	10.00	0.00	0.00	0.00	10.00	0.00	0.00	30.0
						COSTEO S/	0.00	0.00	2,205.00	0.00	0.00	2,000.00	0.00	741.00	0.00	2,000.00	0.00	0.00	6,946.0

CENTRO DE COSTO: 04.02 - Unidad de Personal

OEI.07 - Modernizar la gestión pública regional.

AEI.07.04 - Control de procesos de gestión permanente; en el Gobierno Regional de Loreto.

CODIGO	ACTIVIDAD OPERATIVA	UBIGEO	U.M.	PRIORIDAD	PERIODO MULTIANUAL	PROGRAMACION MENSUAL													TOTAL ANUAL
						META	01	02	03	04	05	06	07	08	09	10	11	12	
AOI00117900081	DESCENTRALIZACION DE LA GESTION EDUCATIVA AREA DE PERSONAL	160301 - NAUTA	ACCION	Muy Alta	2020	FISICO	0.00	0.00	10.00	0.00	0.00	12.00	0.00	0.00	0.00	13.00	0.00	0.00	35.0
						COSTEO S/	0.00	0.00	1,250.00	0.00	0.00	1,500.00	0.00	0.00	0.00	2,500.00	0.00	0.00	5,250.0
					2021	FISICO	0.00	0.00	10.00	0.00	0.00	12.00	0.00	0.00	0.00	13.00	0.00	0.00	35.0
						COSTEO S/	0.00	0.00	1,513.00	0.00	0.00	1,500.00	0.00	0.00	0.00	2,500.00	0.00	0.00	5,513.0

					2022	FISICO	0.00	0.00	10.00	0.00	0.00	12.00	0.00	0.00	0.00	13.00	0.00	0.00	35.0
						COSTEO S/	0.00	0.00	1,102.50	0.00	0.00	1,500.00	0.00	686.00	0.00	2,500.00	0.00	0.00	5,788.5

CENTRO DE COSTO: 04.03 - Escalafon

OEI.07 - Modernizar la gestión pública regional.

AEI.07.04 - Control de procesos de gestión permanente; en el Gobierno Regional de Loreto.

CODIGO	ACTIVIDAD OPERATIVA	UBIGEO	U.M.	PRIORIDAD	PERIODO MULTIANUAL	PROGRAMACION MENSUAL													TOTAL ANUAL
						META	01	02	03	04	05	06	07	08	09	10	11	12	
AOI00117900082	MINIMIZAR LA PERCEPCIÓN DE CORRUPCIÓN INSTITUCIONAL EN LA POBLACIÓN.	160301 - NAUTA	ACCION	Muy Alta	2020	FISICO	0.00	2.00	0.00	0.00	2.00	0.00	0.00	2.00	0.00	0.00	2.00	0.00	8.0
						COSTEO S/	0.00	1,000.00	0.00	0.00	1,200.00	0.00	0.00	1,000.00	0.00	0.00	1,000.00	0.00	4,200.0
					2021	FISICO	0.00	2.00	0.00	0.00	2.00	0.00	0.00	2.00	0.00	0.00	2.00	0.00	8.0
						COSTEO S/	0.00	1,050.00	0.00	0.00	1,360.00	0.00	0.00	1,000.00	0.00	0.00	1,000.00	0.00	4,410.0
					2022	FISICO	0.00	2.00	0.00	0.00	2.00	0.00	0.00	2.00	0.00	0.00	2.00	0.00	8.0
						COSTEO S/	0.00	1,102.00	0.00	0.00	1,000.00	0.00	0.00	1,528.00	0.00	0.00	1,000.00	0.00	4,630.0

CENTRO DE COSTO: 04.04 - Logistica

OEI.07 - Modernizar la gestión pública regional.

AEI.07.04 - Control de procesos de gestión permanente; en el Gobierno Regional de Loreto.

CODIGO	ACTIVIDAD OPERATIVA	UBIGEO	U.M.	PRIORIDAD	PERIODO MULTIANUAL	PROGRAMACION MENSUAL													TOTAL ANUAL
						META	01	02	03	04	05	06	07	08	09	10	11	12	
AOI00117900083	FORTALECER EL DESARROLLO DE CAPACIDADES EN LA GESTIÓN PUBLICA.	160301 - NAUTA	ACCION	Muy Alta	2020	FISICO	0.00	50.00	50.00	50.00	25.00	25.00	20.00	20.00	25.00	23.00	24.00	28.00	340.0
						COSTEO S/	0.00	1,000.00	1,500.00	1,250.00	1,250.00	1,300.00	1,450.00	1,450.00	1,245.00	1,240.00	2,000.00	2,500.00	16,185.0
					2021	FISICO	0.00	50.00	50.00	50.00	25.00	25.00	20.00	20.00	25.00	23.00	24.00	28.00	340.0
						COSTEO S/	0.00	2,625.00	1,500.00	1,250.00	1,250.00	1,300.00	1,450.00	1,450.00	1,245.00	1,240.00	2,000.00	2,500.00	17,810.0
					2022	FISICO	0.00	50.00	50.00	50.00	25.00	25.00	20.00	20.00	25.00	23.00	24.00	28.00	340.0
						COSTEO S/	0.00	1,000.00	2,756.25	1,250.00	1,250.00	1,300.00	1,450.00	1,450.00	1,245.00	1,240.00	2,000.00	2,500.00	17,441.2

CENTRO DE COSTO: 04.05 - Contabilidad

OEI.07 - Modernizar la gestión pública regional.

AEI.07.04 - Control de procesos de gestión permanente; en el Gobierno Regional de Loreto.

CODIGO	ACTIVIDAD OPERATIVA	UBIGEO	U.M.	PRIORIDAD	PERIODO MULTIANUAL	PROGRAMACION MENSUAL													TOTAL ANUAL
						META	01	02	03	04	05	06	07	08	09	10	11	12	
AOI00117900084	ADMINISTRACION DE LA GESTION DOCUMENTARIA FORTALECIENDO EL DESARROLLO DE CAPACIDADES EN LA GESTION PUBLICA.	160301 - NAUTA	ACCION	Muy Alta	2020	FISICO	2.00	2.00	2.00	2.00	2.00	2.00	2.00	2.00	2.00	2.00	2.00	2.00	24.0
						COSTEO S/	2,000.00	2,000.00	2,000.00	2,000.00	3,000.00	2,000.00	2,200.00	2,000.00	2,000.00	2,000.00	2,000.00	2,000.00	25,200.0
					2021	FISICO	2.00	2.00	2.00	2.00	2.00	2.00	2.00	2.00	2.00	2.00	2.00	2.00	24.0
						COSTEO S/	2,000.00	2,000.00	2,000.00	3,200.00	3,260.00	2,000.00	2,000.00	2,000.00	2,000.00	2,000.00	2,000.00	2,000.00	26,460.0
					2022	FISICO	2.00	2.00	2.00	2.00	2.00	2.00	2.00	2.00	2.00	2.00	2.00	2.00	24.0
						COSTEO S/	2,000.00	2,000.00	3,323.00	4,460.00	2,000.00	2,000.00	2,000.00	2,000.00	2,000.00	2,000.00	2,000.00	2,000.00	27,783.0

CENTRO DE COSTO: 04.06 - Tesoreria

OEI.07 - Modernizar la gestión pública regional.

AEI.07.04 - Control de procesos de gestión permanente; en el Gobierno Regional de Loreto.

CODIGO	ACTIVIDAD OPERATIVA	UBIGEO	U.M.	PRIORIDAD	PERIODO MULTIANUAL	PROGRAMACION MENSUAL													TOTAL ANUAL
						META	01	02	03	04	05	06	07	08	09	10	11	12	
AOI00117900085	MINIMIZAR LA PERCEPCIÓN FORTALECIENDO EL DESARROLLO E CAPACIDADES EN LA GESTIÓN PUBLICA.	160301 - NAUTA	ACCION	Muy Alta	2020	FISICO	2.00	2.00	2.00	2.00	2.00	2.00	2.00	2.00	2.00	2.00	2.00	2.00	24.0
						COSTEO S/	1,000.00	1,000.00	1,000.00	1,600.00	1,000.00	1,000.00	1,000.00	1,000.00	1,000.00	1,000.00	1,000.00	1,000.00	12,600.0
					2021	FISICO	2.00	2.00	2.00	2.00	2.00	2.00	2.00	2.00	2.00	2.00	2.00	2.00	24.0

						COSTEO S/	1,000.00	1,000.00	1,000.00	1,000.00	1,000.00	1,000.00	1,630.00	1,000.00	1,000.00	1,000.00	1,000.00	1,600.00	13,230.00
					2022	FISICO	2.00	2.00	2.00	2.00	2.00	2.00	2.00	2.00	2.00	2.00	2.00	2.00	24.00
						COSTEO S/	1,000.00	1,000.00	1,000.00	1,000.00	1,662.00	1,000.00	1,000.00	1,000.00	1,000.00	1,000.00	1,000.00	2,230.00	13,892.00

CENTRO DE COSTO: 04.07 - Area de Remuneraciones y pensiones

OEI.07 - Modernizar la gestión pública regional.

AEI.07.04 - Control de procesos de gestión permanente; en el Gobierno Regional de Loreto.

CODIGO	ACTIVIDAD OPERATIVA	UBIGEO	U.M.	PRIORIDAD	PERIODO MULTIANUAL	PROGRAMACION MENSUAL													TOTAL ANUAL
						META	01	02	03	04	05	06	07	08	09	10	11	12	
AOI00117900086	FORTALECER EL DESARROLLO DE CAPACIDADES EN LA GESTIÓN PUBLICA.	160301 - NAUTA	ACCION	Muy Alta	2020	FISICO	0.00	0.00	0.00	0.00	5.00	0.00	0.00	0.00	0.00	0.00	0.00	0.00	5.00
						COSTEO S/	0.00	0.00	0.00	0.00	1,897.00	0.00	0.00	0.00	0.00	0.00	0.00	0.00	1,897.00
					2021	FISICO	0.00	0.00	0.00	0.00	5.00	0.00	0.00	0.00	0.00	0.00	0.00	0.00	5.00
						COSTEO S/	0.00	0.00	0.00	0.00	1,992.00	0.00	0.00	0.00	0.00	0.00	0.00	0.00	1,992.00
					2022	FISICO	0.00	0.00	0.00	0.00	5.00	0.00	0.00	0.00	0.00	0.00	0.00	0.00	5.00
						COSTEO S/	0.00	0.00	0.00	0.00	2,092.00	0.00	0.00	0.00	0.00	0.00	0.00	0.00	2,092.00

CENTRO DE COSTO: 04.08 - Infraestructura Educativa

OEI.07 - Modernizar la gestión pública regional.

AEI.07.04 - Control de procesos de gestión permanente; en el Gobierno Regional de Loreto.

CODIGO	ACTIVIDAD OPERATIVA	UBIGEO	U.M.	PRIORIDAD	PERIODO MULTIANUAL	PROGRAMACION MENSUAL													TOTAL ANUAL
						META	01	02	03	04	05	06	07	08	09	10	11	12	
AOI00117900087	MANTENIMIENTO DE INFRAESTRUCTURA PUBLICA MULTIDISTRITAL.	160300 -	ACCION	Muy Alta	2020	FISICO	0.00	0.00	2.00	0.00	2.00	0.00	2.00	0.00	2.00	0.00	0.00	0.00	8.00
						COSTEO S/	0.00	0.00	1,000.00	0.00	1,200.00	0.00	1,000.00	0.00	1,000.00	0.00	0.00	0.00	4,200.00
					2021	FISICO	0.00	0.00	2.00	0.00	2.00	0.00	2.00	0.00	2.00	0.00	0.00	0.00	8.00
						COSTEO S/	0.00	0.00	1,000.00	0.00	1,000.00	0.00	1,210.00	0.00	1,000.00	200.00	0.00	0.00	4,410.00
					2022	FISICO	0.00	0.00	2.00	0.00	2.00	0.00	2.00	0.00	2.00	0.00	0.00	0.00	8.00
						COSTEO S/	0.00	0.00	1,000.00	0.00	1,221.00	0.00	1,000.00	0.00	1,000.00	410.00	0.00	0.00	4,631.00

CENTRO DE COSTO: 04.09 - Patrimonio

OEI.07 - Modernizar la gestión pública regional.

AEI.07.04 - Control de procesos de gestión permanente; en el Gobierno Regional de Loreto.

CODIGO	ACTIVIDAD OPERATIVA	UBIGEO	U.M.	PRIORIDAD	PERIODO MULTIANUAL	PROGRAMACION MENSUAL													TOTAL ANUAL
						META	01	02	03	04	05	06	07	08	09	10	11	12	
AOI00117900088	DESARROLLO DE LA EDUCACION LABORAL Y TECNICA FORTALECIENDO EL DESARROLLO DE CAPACIDADES EN LA GESTION PUBLICA.	160301 - NAUTA	ACCION	Muy Alta	2020	FISICO	0.00	0.00	0.00	0.00	0.00	500.00	0.00	0.00	0.00	0.00	0.00	0.00	500.00
						COSTEO S/	0.00	0.00	0.00	0.00	0.00	2,625.00	0.00	0.00	0.00	0.00	0.00	0.00	2,625.00
					2021	FISICO	0.00	0.00	0.00	0.00	0.00	500.00	0.00	0.00	0.00	0.00	0.00	0.00	500.00
						COSTEO S/	0.00	0.00	0.00	0.00	0.00	2,756.00	0.00	0.00	0.00	0.00	0.00	0.00	2,756.00
					2022	FISICO	0.00	0.00	0.00	0.00	0.00	500.00	0.00	0.00	0.00	0.00	0.00	0.00	500.00
						COSTEO S/	0.00	0.00	0.00	0.00	0.00	2,894.00	0.00	0.00	0.00	0.00	0.00	0.00	2,894.00

CENTRO DE COSTO: 04.10 - Bienestar Social

OEI.07 - Modernizar la gestión pública regional.

AEI.07.04 - Control de procesos de gestión permanente; en el Gobierno Regional de Loreto.

CODIGO	ACTIVIDAD OPERATIVA	UBIGEO	U.M.	PRIORIDAD	PERIODO MULTIANUAL	PROGRAMACION MENSUAL													TOTAL ANUAL
						META	01	02	03	04	05	06	07	08	09	10	11	12	
AOI00117900089	APOYO AL CIUDADANO Y FAMILIA EN SITUACION DE	160301 - NAUTA	ACCION	Muy Alta	2020	FISICO	0.00	0.00	0.00	0.00	5.00	0.00	0.00	0.00	0.00	0.00	0.00	0.00	5.00
						COSTEO	0.00	0.00	0.00	0.00	2,000.00	0.00	0.00	415.00	0.00	0.00	0.00	0.00	2,415.00

	VULNERABILIDAD SOCIAL					S/													
					2021	FISICO	0.00	0.00	0.00	0.00	5.00	0.00	0.00	0.00	0.00	0.00	0.00	0.00	5.00
						COSTEO S/	0.00	0.00	0.00	0.00	2,536.00	0.00	0.00	0.00	0.00	0.00	0.00	0.00	2,536.00
					2022	FISICO	0.00	0.00	0.00	0.00	5.00	0.00	0.00	0.00	0.00	0.00	0.00	0.00	5.00
						COSTEO S/	0.00	0.00	0.00	0.00	2,663.00	0.00	0.00	0.00	0.00	0.00	0.00	0.00	2,663.00

CENTRO DE COSTO: 05 - AREA DE GESTION PEDAGOGICA

OEI.02 - Mejorar el acceso a los servicios de salud para la población.

AEI.02.02 - Programa de desarrollo infantil temprano para niñas y niños menores de 36 meses.

CODIGO	ACTIVIDAD OPERATIVA	UBIGEO	U.M.	PRIORIDAD	PERIODO MULTIANUAL	PROGRAMACION MENSUAL													TOTAL ANUAL
						META	01	02	03	04	05	06	07	08	09	10	11	12	
AOI00117900004	ASISTENCIA A FAMILIAS DE ESTUDIANTES DE CENTROS DE EDUCACIÓN BÁSICA ESPECIAL PARA PARTICIPACIÓN EN PROCESO EDUCATIVO.	160300 -	ACCION	Muy Alta	2020	FISICO	0.00	0.00	2.00	0.00	2.00	2.00	0.00	2.00	0.00	2.00	2.00	0.00	12.00
						COSTEO S/	0.00	0.00	91,979.00	0.00	91,979.00	91,979.00	0.00	91,979.00	0.00	91,979.00	91,979.00	0.00	551,874.00
					2021	FISICO	0.00	0.00	2.00	0.00	2.00	2.00	0.00	2.00	0.00	2.00	2.00	0.00	12.00
						COSTEO S/	0.00	0.00	91,979.00	0.00	91,979.00	91,979.00	27,594.00	91,979.00	0.00	91,979.00	91,979.00	0.00	579,468.00
					2022	FISICO	0.00	0.00	2.00	0.00	2.00	2.00	0.00	2.00	0.00	2.00	2.00	0.00	12.00
						COSTEO S/	0.00	0.00	91,979.00	24,697.00	91,979.00	91,979.00	2,897.00	91,979.00	2,897.00	91,979.00	91,979.00	0.00	582,365.00
AOI00117900006	CONTRATACIÓN OPORTUNA Y PAGO DEL PERSONAL DOCENTE Y PROMOTORAS DE LAS INSTITUCIONES EDUCATIVAS DE EDUCACIÓN BÁSICA REGULAR PARINARI.	160302 - PARINARI	INSTITUCION EDUCATIVA	Muy Alta	2020	FISICO	2.00	2.00	2.00	2.00	3.00	2.00	2.00	2.00	2.00	2.00	2.00	2.00	25.00
						COSTEO S/	430,530.00	430,530.00	430,530.00	430,530.00	430,530.00	430,530.00	430,530.00	430,530.00	430,530.00	430,530.00	430,530.00	430,526.00	5,166,356.00
					2021	FISICO	2.00	2.00	2.00	2.00	3.00	2.00	2.00	2.00	2.00	2.00	2.00	2.00	25.00
						COSTEO S/	430,530.00	430,530.00	430,530.00	430,530.00	430,530.00	430,530.00	430,530.00	430,530.00	430,530.00	430,530.00	430,530.00	430,526.00	5,166,356.00
					2022	FISICO	2.00	2.00	2.00	2.00	3.00	2.00	2.00	2.00	2.00	2.00	2.00	2.00	25.00
						COSTEO S/	430,530.00	430,530.00	430,530.00	430,530.00	430,530.00	430,530.00	430,530.00	430,530.00	430,530.00	430,530.00	430,530.00	430,526.00	5,166,356.00
AOI00117900007	CONTRATACIÓN OPORTUNA Y PAGO DEL PERSONAL DOCENTE Y PROMOTORAS DE LAS INSTITUCIONES EDUCATIVAS DE EDUCACIÓN BÁSICA REGULAR TIGRE.	160303 - TIGRE	INSTITUCION EDUCATIVA	Muy Alta	2020	FISICO	3.00	3.00	3.00	3.00	2.00	3.00	2.00	3.00	3.00	2.00	2.00	2.00	31.00
						COSTEO S/	316,211.00	316,211.00	316,211.00	316,211.00	316,211.00	316,211.00	316,211.00	316,211.00	316,211.00	316,211.00	316,211.00	316,206.00	3,794,527.00
					2021	FISICO	3.00	3.00	3.00	3.00	2.00	3.00	2.00	3.00	3.00	2.00	2.00	2.00	31.00
						COSTEO S/	316,211.00	316,211.00	316,211.00	316,211.00	316,211.00	316,211.00	316,211.00	316,211.00	316,211.00	316,211.00	316,211.00	316,206.00	3,794,527.00
					2022	FISICO	3.00	3.00	3.00	3.00	2.00	3.00	2.00	3.00	3.00	2.00	2.00	2.00	31.00
						COSTEO S/	316,211.00	316,211.00	316,211.00	316,211.00	316,211.00	316,211.00	316,211.00	316,211.00	316,211.00	316,211.00	316,211.00	316,206.00	3,794,527.00
AOI00117900008	CONTRATACIÓN OPORTUNA Y PAGO DEL PERSONAL DOCENTE Y PROMOTORAS DE LAS INSTITUCIONES EDUCATIVAS DE EDUCACIÓN BÁSICA REGULAR TROMPETEROS.	160304 - TROMPETEROS	INSTITUCION EDUCATIVA	Muy Alta	2020	FISICO	2.00	2.00	2.00	2.00	2.00	2.00	2.00	2.00	2.00	3.00	2.00	2.00	25.00
						COSTEO S/	434,392.00	434,392.00	434,392.00	434,392.00	434,392.00	434,392.00	434,392.00	434,392.00	434,392.00	434,392.00	434,392.00	434,392.00	5,212,704.00
					2021	FISICO	2.00	2.00	2.00	2.00	2.00	2.00	2.00	2.00	2.00	3.00	2.00	2.00	25.00
						COSTEO S/	434,392.00	434,392.00	434,392.00	434,392.00	434,392.00	434,392.00	434,392.00	434,392.00	434,392.00	434,392.00	434,392.00	434,392.00	5,212,704.00
					2022	FISICO	2.00	2.00	2.00	2.00	2.00	2.00	2.00	2.00	2.00	3.00	2.00	2.00	25.00
						COSTEO S/	434,392.00	434,392.00	434,392.00	434,392.00	434,392.00	434,392.00	434,392.00	434,392.00	434,392.00	434,392.00	434,392.00	434,392.00	5,212,704.00
AOI00117900009	CONTRATACIÓN OPORTUNA Y PAGO DE PERSONAL EN INSTITUCIONES EDUCATIVAS INCLUSIVAS, CENTRO DE EDUCACIÓN BÁSICA ESPECIAL Y CENTROS DE RECURSOS URARINAS.	160305 - URARINAS	INSTITUCION EDUCATIVA	Muy Alta	2020	FISICO	3.00	3.00	3.00	3.00	3.00	3.00	3.00	3.00	3.00	3.00	3.00	3.00	36.00
						COSTEO S/	82,371.00	82,371.00	82,371.00	82,371.00	82,371.00	82,371.00	82,371.00	82,371.00	82,371.00	82,371.00	82,371.00	82,365.00	988,446.00
					2021	FISICO	3.00	3.00	3.00	3.00	3.00	3.00	3.00	3.00	3.00	3.00	3.00	3.00	36.00
						COSTEO S/	82,371.00	82,371.00	82,371.00	82,371.00	82,371.00	82,371.00	82,371.00	82,371.00	82,371.00	82,371.00	82,371.00	82,365.00	988,446.00
					2022	FISICO	3.00	3.00	3.00	3.00	3.00	3.00	3.00	3.00	3.00	3.00	3.00	3.00	36.00
						COSTEO S/	82,371.00	82,371.00	82,371.00	82,371.00	82,371.00	82,371.00	82,371.00	82,371.00	82,371.00	82,371.00	82,371.00	82,365.00	988,446.00

AOI00117900010	CONTRATACIÓN OPORTUNA Y PAGO DE PERSONAL EN INSTITUCIONES EDUCATIVAS INCLUSIVAS CENTRO DE EDUCACIÓN BÁSICA ESPECIAL Y CENTROS DE RECURSOS MULTIDISTRITAL.	160300 -	INSTITUCION EDUCATIVA	Muy Alta	2020	FISICO	77.00	77.00	77.00	77.00	77.00	77.00	77.00	77.00	77.00	77.00	77.00	79.00	926.0
						COSTEO S/	43,512.00	43,512.00	43,512.00	43,512.00	43,512.00	43,512.00	43,512.00	43,512.00	43,512.00	43,512.00	43,512.00	43,514.00	522,146.0
					2021	FISICO	77.00	77.00	77.00	77.00	77.00	77.00	77.00	77.00	77.00	77.00	77.00	79.00	926.0
						COSTEO S/	43,512.00	43,512.00	43,512.00	43,512.00	43,512.00	43,512.00	43,512.00	43,512.00	43,512.00	43,512.00	43,512.00	43,514.00	522,146.0
					2022	FISICO	77.00	77.00	77.00	77.00	77.00	77.00	77.00	77.00	77.00	77.00	77.00	79.00	926.0
						COSTEO S/	43,512.00	43,512.00	43,512.00	43,512.00	43,512.00	43,512.00	43,512.00	43,512.00	43,512.00	43,512.00	43,512.00	43,514.00	522,146.0
AOI00117900011	CONTRATACIÓN OPORTUNA Y PAGO DEL PERSONAL EN INSTITUCIONES EDUCATIVAS INCLUSIVAS, CENTRO DE EDUCACIÓN BÁSICA ESPECIAL Y CENTROS DE RECURSOS MULTIDISTRIRTAL.	160300 -	INSTITUCION EDUCATIVA	Muy Alta	2020	FISICO	77.00	77.00	77.00	77.00	77.00	77.00	77.00	77.00	77.00	77.00	77.00	79.00	926.0
						COSTEO S/	23,675.00	23,675.00	23,675.00	23,675.00	23,675.00	23,675.00	23,675.00	23,675.00	23,675.00	23,675.00	23,675.00	23,673.00	284,098.0
					2021	FISICO	77.00	77.00	77.00	77.00	77.00	77.00	77.00	77.00	77.00	77.00	77.00	79.00	926.0
						COSTEO S/	23,675.00	23,675.00	23,675.00	23,675.00	23,675.00	23,675.00	23,675.00	23,675.00	23,675.00	23,675.00	23,675.00	23,673.00	284,098.0
					2022	FISICO	77.00	77.00	77.00	77.00	77.00	77.00	77.00	77.00	77.00	77.00	77.00	79.00	926.0
						COSTEO S/	23,675.00	23,675.00	23,675.00	23,675.00	23,675.00	23,675.00	23,675.00	23,675.00	23,675.00	23,675.00	23,675.00	23,673.00	284,098.0
AOI00117900012	MANTENIMIENTO Y ACONDICIONAMIENTO DE ESPACIOS EN LOCALES DE LOS CENTROS DE EDUCACIÓN BÁSICA ESPECIAL Y CENTROS DE RECURSOS - EDUCACIÓN BÁSICA ESPECIAL.	160300 -	LOCAL ESCOLAR	Muy Alta	2020	FISICO	2.00	0.00	2.00	0.00	2.00	0.00	2.00	0.00	2.00	0.00	2.00	0.00	12.0
						COSTEO S/	1,842.00	0.00	1,842.00	0.00	1,842.00	0.00	1,842.00	0.00	1,842.00	0.00	1,839.00	0.00	11,049.0
					2021	FISICO	2.00	0.00	2.00	0.00	2.00	0.00	2.00	0.00	2.00	0.00	2.00	0.00	12.0
						COSTEO S/	1,842.00	0.00	1,842.00	0.00	1,842.00	0.00	1,842.00	0.00	1,842.00	0.00	1,839.00	0.00	11,049.0
					2022	FISICO	2.00	0.00	2.00	0.00	2.00	0.00	2.00	0.00	2.00	0.00	2.00	0.00	12.0
						COSTEO S/	1,842.00	0.00	1,842.00	0.00	1,842.00	0.00	1,842.00	0.00	1,842.00	0.00	1,839.00	0.00	11,049.0
AOI00117900013	GESTION DEL PROGRAMA - EBE	160300 -	ACCION	Muy Alta	2020	FISICO	0.00	0.00	0.00	1.00	0.00	0.00	0.00	0.00	0.00	0.00	0.00	0.00	1.0
						COSTEO S/	0.00	0.00	0.00	2,000.00	0.00	0.00	0.00	0.00	0.00	0.00	0.00	0.00	2,000.0
					2021	FISICO	0.00	0.00	0.00	1.00	0.00	0.00	0.00	0.00	0.00	0.00	0.00	0.00	1.0
						COSTEO S/	0.00	0.00	0.00	2,100.00	0.00	0.00	0.00	0.00	0.00	0.00	0.00	0.00	2,100.0
					2022	FISICO	0.00	0.00	0.00	1.00	0.00	0.00	0.00	0.00	0.00	0.00	0.00	0.00	1.0
						COSTEO S/	0.00	0.00	0.00	2,111.00	0.00	0.00	0.00	0.00	0.00	0.00	0.00	0.00	2,111.0
AOI00117900050	GESTION DEL PROGRAMA	160300 -	ACCION	Muy Alta	2020	FISICO	0.00	0.00	0.00	1.00	0.00	0.00	0.00	0.00	0.00	0.00	0.00	0.00	1.0
						COSTEO S/	0.00	0.00	0.00	2,000.00	0.00	0.00	0.00	0.00	0.00	0.00	0.00	0.00	2,000.0
					2021	FISICO	0.00	0.00	0.00	1.00	0.00	0.00	0.00	0.00	0.00	0.00	0.00	0.00	1.0
						COSTEO S/	0.00	0.00	0.00	2,100.00	0.00	0.00	0.00	0.00	0.00	0.00	0.00	0.00	2,100.0
					2022	FISICO	0.00	0.00	0.00	1.00	0.00	0.00	0.00	0.00	0.00	0.00	0.00	0.00	1.0
						COSTEO S/	0.00	0.00	0.00	2,111.00	0.00	0.00	0.00	0.00	0.00	0.00	0.00	0.00	2,111.0
AOI00117900051	DOTACIÓN DE MATERIALES Y EQUIPOS EDUCATIVOS PARA ESTUDIANTES DE INSTITUCIONES EDUCATIVAS INCLUSIVAS MULTIDISTRITAL.	160300 -	INSTITUCION EDUCATIVA	Muy Alta	2020	FISICO	0.00	0.00	0.00	0.00	1.00	0.00	0.00	0.00	0.00	0.00	0.00	0.00	1.0
						COSTEO S/	0.00	0.00	0.00	0.00	121.00	0.00	0.00	0.00	0.00	0.00	0.00	0.00	121.0
					2021	FISICO	0.00	0.00	0.00	0.00	1.00	0.00	0.00	0.00	0.00	0.00	0.00	0.00	1.0
						COSTEO S/	0.00	0.00	0.00	0.00	121.00	0.00	0.00	0.00	0.00	0.00	0.00	0.00	121.0
					2022	FISICO	0.00	0.00	0.00	0.00	1.00	0.00	0.00	0.00	0.00	0.00	0.00	0.00	1.0
						COSTEO S/	0.00	0.00	0.00	0.00	121.00	0.00	0.00	0.00	0.00	0.00	0.00	0.00	121.0
AOI00117900052	DOTACIÓN DE MATERIALES Y EQUIPOS EDUCATIVOS PARA CENTROS DE EDUCACIÓN	160301 - NAUTA	INSTITUCION EDUCATIVA	Muy Alta	2020	FISICO	0.00	0.00	1.00	0.00	0.00	0.00	0.00	0.00	0.00	0.00	0.00	0.00	1.0
						COSTEO S/	0.00	0.00	4,324.00	0.00	0.00	0.00	0.00	0.00	0.00	0.00	0.00	0.00	4,324.0

	BÁSICA ESPECIAL Y CENTROS DE RECURSOS NAUTA.				2021	FISICO	0.00	0.00	1.00	0.00	0.00	0.00	0.00	0.00	0.00	0.00	0.00	0.00	1.00
						COSTEO S/	0.00	0.00	4,324.00	0.00	0.00	0.00	0.00	0.00	0.00	0.00	0.00	0.00	4,324.00
					2022	FISICO	0.00	0.00	1.00	0.00	0.00	0.00	0.00	0.00	0.00	0.00	0.00	0.00	1.00
						COSTEO S/	0.00	0.00	4,324.00	0.00	0.00	0.00	0.00	0.00	0.00	0.00	0.00	0.00	4,324.00
AOI00117900053	CONTRATACION OPORTUNA Y PAGO DE PERSONAL EN INSTITUCIONES EDUCATIVAS INCLUSIVAS, CENTROS DE EDUCACION BASICA ESPECIAL Y CENTROS DE RECURSOS NAUTA	160301 - NAUTA	PERSONA	Muy Alta	2020	FISICO	4.00	4.00	4.00	4.00	4.00	4.00	4.00	4.00	4.00	4.00	3.00	4.00	47.00
						COSTEO S/	16,667.00	16,667.00	16,667.00	16,667.00	16,667.00	16,667.00	16,667.00	16,667.00	16,667.00	16,667.00	16,667.00	16,663.00	200,000.00
					2021	FISICO	4.00	4.00	4.00	4.00	4.00	4.00	4.00	4.00	4.00	4.00	3.00	4.00	47.00
						COSTEO S/	16,667.00	16,667.00	16,667.00	16,667.00	16,667.00	16,667.00	16,667.00	16,667.00	16,667.00	16,667.00	16,667.00	16,663.00	200,000.00
					2022	FISICO	4.00	4.00	4.00	4.00	4.00	4.00	4.00	4.00	4.00	4.00	3.00	4.00	47.00
						COSTEO S/	16,667.00	16,667.00	16,667.00	16,667.00	16,667.00	16,667.00	16,667.00	16,667.00	16,667.00	16,667.00	16,667.00	16,663.00	200,000.00
AOI00117900054	CONTRATACIÓN OPORTUNA Y PAGO DE PERSONAL EN INSTITUCIONES EDUCATIVAS INCLUSIVAS, CENTROS DE EDUCACIÓN BÁSICA ESPECIAL Y CENTROS DE RECURSOS MULTIDISTRITAL.	160300 -	PERSONA	Muy Alta	2020	FISICO	2.00	2.00	2.00	2.00	2.00	2.00	1.00	2.00	2.00	1.00	1.00	2.00	21.00
						COSTEO S/	1,035.00	1,035.00	1,035.00	1,035.00	1,035.00	1,035.00	1,035.00	1,035.00	1,035.00	1,035.00	1,035.00	1,040.00	12,425.00
					2021	FISICO	2.00	2.00	2.00	2.00	2.00	2.00	1.00	2.00	2.00	1.00	1.00	2.00	21.00
						COSTEO S/	1,035.00	1,035.00	1,035.00	1,035.00	1,035.00	1,035.00	1,035.00	1,035.00	1,035.00	1,035.00	1,035.00	1,040.00	12,425.00
					2022	FISICO	2.00	2.00	2.00	2.00	2.00	2.00	1.00	2.00	2.00	1.00	1.00	2.00	21.00
						COSTEO S/	1,035.00	1,035.00	1,035.00	1,035.00	1,035.00	1,035.00	1,035.00	1,035.00	1,035.00	1,035.00	1,035.00	1,040.00	12,425.00
AOI00117900055	MANTENIMIENTO Y ACONDICIONAMIENTO DE ESPACIOS EN LOCALES DE LOS CENTROS DE EDUCACION BASICA ESPECIAL Y CENTROS DE RECURSOS NAUTA.	160301 - NAUTA	LOCAL ESCOLAR	Muy Alta	2020	FISICO	0.00	0.00	0.00	1.00	0.00	0.00	0.00	0.00	0.00	0.00	0.00	0.00	1.00
						COSTEO S/	0.00	0.00	0.00	11,049.00	0.00	0.00	0.00	0.00	0.00	0.00	0.00	0.00	11,049.00
					2021	FISICO	0.00	0.00	0.00	1.00	0.00	0.00	0.00	0.00	0.00	0.00	0.00	0.00	1.00
						COSTEO S/	0.00	0.00	0.00	11,049.00	0.00	0.00	0.00	0.00	0.00	0.00	0.00	0.00	11,049.00
					2022	FISICO	0.00	0.00	0.00	1.00	0.00	0.00	0.00	0.00	0.00	0.00	0.00	0.00	1.00
						COSTEO S/	0.00	0.00	0.00	11,049.00	0.00	0.00	0.00	0.00	0.00	0.00	0.00	0.00	11,049.00
AOI00117900056	ASISTENCIA A FAMILIAS DE ESTUDIANTES DE CENTROS DE EDUCACIÓN BÁSICA ESPECIAL PARA PARTICIPACIÓN EN PROCESO EDUCATIVO MULTIDISTRITAL.	160300 -	FAMILIA	Muy Alta	2020	FISICO	0.00	0.00	2.00	0.00	0.00	2.00	0.00	0.00	0.00	0.00	0.00	0.00	4.00
						COSTEO S/	0.00	0.00	16,902.00	0.00	0.00	16,903.00	0.00	0.00	0.00	0.00	0.00	0.00	33,805.00
					2021	FISICO	0.00	0.00	2.00	0.00	0.00	2.00	0.00	0.00	0.00	0.00	0.00	0.00	4.00
						COSTEO S/	0.00	0.00	16,902.00	0.00	0.00	16,903.00	0.00	0.00	0.00	0.00	0.00	0.00	33,805.00
					2022	FISICO	0.00	0.00	2.00	0.00	0.00	2.00	0.00	0.00	0.00	0.00	0.00	0.00	4.00
						COSTEO S/	0.00	0.00	16,902.00	0.00	0.00	16,903.00	0.00	0.00	0.00	0.00	0.00	0.00	33,805.00
AOI00117900057	ASISTENCIA A FAMILIAS DE ESTUDIANTES DE CENTROS DE EDUCACION BASICA ESPECIAL PARA PARTICIPACION EN PROCESO EDUCATIVO	160301 - NAUTA	FAMILIA	Muy Alta	2020	FISICO	0.00	0.00	0.00	43.00	0.00	0.00	0.00	0.00	0.00	0.00	0.00	0.00	43.00
						COSTEO S/	0.00	0.00	0.00	1,610.00	0.00	0.00	0.00	0.00	0.00	0.00	0.00	0.00	1,610.00
					2021	FISICO	0.00	0.00	0.00	43.00	0.00	0.00	0.00	0.00	0.00	0.00	0.00	0.00	43.00
						COSTEO S/	0.00	0.00	0.00	1,610.00	0.00	0.00	0.00	0.00	0.00	0.00	0.00	0.00	1,610.00
					2022	FISICO	0.00	0.00	0.00	43.00	0.00	0.00	0.00	0.00	0.00	0.00	0.00	0.00	43.00
						COSTEO S/	0.00	0.00	0.00	1,610.00	0.00	0.00	0.00	0.00	0.00	0.00	0.00	0.00	1,610.00

OEI.09 - Incrementar los servicios de conectividad en el departamento.

AEI.09.01 - Programa de transporte fluvial integral para la población.

CODIGO	ACTIVIDAD OPERATIVA	UBIGEO	U.M.	PRIORIDAD	PERIODO MULTIANUAL	PROGRAMACION MENSUAL													TOTAL ANUAL
						META	01	02	03	04	05	06	07	08	09	10	11	12	
AOI00117900003	MEJORAR LAS CONDICIONES FÍSICAS Y SOCIALES DE	160300 -	ACCION	Muy Alta	2020	FISICO	0.00	0.00	2.00	0.00	2.00	2.00	0.00	2.00	2.00	2.00	0.00	0.00	12.00
						COSTEO S/	0.00	0.00	6,356.00	0.00	6,356.00	6,356.00	0.00	6,356.00	6,356.00	6,361.00	0.00	0.00	38,141.00

	PERSONAS EN SITUACIÓN DE VULNERABILIDAD.				2021	FISICO	0.00	0.00	2.00	0.00	2.00	2.00	0.00	2.00	2.00	2.00	0.00	0.00	12.00
						COSTEO S/	0.00	0.00	6,356.00	1,907.00	6,356.00	6,356.00	0.00	6,356.00	6,356.00	6,361.00	0.00	0.00	40,048.00
					2022	FISICO	0.00	0.00	2.00	0.00	2.00	2.00	0.00	2.00	2.00	2.00	0.00	0.00	12.00
						COSTEO S/	0.00	0.00	6,356.00	3,909.00	6,356.00	6,356.00	0.00	6,356.00	6,356.00	6,361.00	0.00	0.00	42,050.00
AOI00117900005	CONTRATACIÓN OPORTUNA Y PAGO DEL PERSONAL DOCENTE Y PROMOTORAS DE LAS INSTITUCIONES EDUCATIVAS DE EDUCACIÓN BÁSICA REGULAR.	160301 - NAUTA	ACCION	Muy Alta	2020	FISICO	10.00	10.00	10.00	10.00	10.00	10.00	5.00	5.00	5.00	5.00	5.00	8.00	93.00
						COSTEO S/	602,638.00	602,638.00	602,638.00	602,638.00	602,638.00	602,638.00	964,221.00	602,638.00	602,638.00	602,638.00	602,638.00	602,633.00	7,593,234.00
					2021	FISICO	10.00	10.00	10.00	10.00	10.00	10.00	5.00	5.00	5.00	5.00	5.00	8.00	93.00
						COSTEO S/	602,638.00	602,638.00	602,638.00	602,638.00	602,638.00	602,638.00	1,343,883.00	602,638.00	602,638.00	602,638.00	602,638.00	602,633.00	7,972,896.00
					2022	FISICO	10.00	10.00	10.00	10.00	10.00	10.00	5.00	5.00	5.00	5.00	5.00	8.00	93.00
						COSTEO S/	602,638.00	602,638.00	602,638.00	602,638.00	602,638.00	602,638.00	1,742,528.00	602,638.00	602,638.00	602,638.00	602,638.00	602,633.00	8,371,541.00
AOI00117900014	CONTRATACIÓN OPORTUNA Y PAGO DEL PERSONAL DOCENTE Y PROMOTORAS DE LAS INSTITUCIONES EDUCATIVAS DE EDUCACIÓN BÁSICA REGULAR - NAUTA.	160301 - NAUTA	INSTITUCION EDUCATIVA	Muy Alta	2020	FISICO	22.00	22.00	22.00	22.00	22.00	22.00	22.00	22.00	22.00	22.00	22.00	26.00	268.00
						COSTEO S/	1,243,968.00	1,235,168.00	1,235,168.00	1,235,168.00	1,235,168.00	1,235,168.00	1,241,768.00	1,235,168.00	1,235,168.00	1,235,168.00	1,213,171.00	1,241,768.00	14,822,019.00
					2021	FISICO	22.00	22.00	22.00	22.00	22.00	22.00	22.00	22.00	22.00	22.00	22.00	26.00	268.00
						COSTEO S/	1,243,968.00	1,235,168.00	1,235,168.00	1,235,168.00	1,235,168.00	1,235,168.00	1,241,768.00	1,235,168.00	1,235,168.00	1,235,168.00	1,213,171.00	1,241,768.00	14,822,019.00
					2022	FISICO	22.00	22.00	22.00	22.00	22.00	22.00	22.00	22.00	22.00	22.00	22.00	26.00	268.00
						COSTEO S/	1,243,968.00	1,235,168.00	1,235,168.00	1,235,168.00	1,235,168.00	1,235,168.00	1,241,768.00	1,235,168.00	1,235,168.00	1,235,168.00	1,213,171.00	1,241,768.00	14,822,019.00
AOI00117900015	CONTRATACION OPORTUNA Y PAGO DEL PERSONAL DOCENTE Y PROMOTORAS DE LAS INSTITUCIONES EDUCATIVAS DE EDUCACION BASICA REGULAR - TIGRE PRIMARIA.	160303 - TIGRE	INSTITUCION EDUCATIVA	Muy Alta	2020	FISICO	3.00	3.00	3.00	2.00	2.00	2.00	3.00	3.00	2.00	2.00	2.00	3.00	30.00
						COSTEO S/	432,907.00	431,707.00	431,707.00	431,707.00	431,707.00	431,707.00	432,607.00	431,707.00	431,707.00	431,707.00	428,712.00	432,607.00	5,180,489.00
					2021	FISICO	3.00	3.00	3.00	2.00	2.00	2.00	3.00	3.00	2.00	2.00	2.00	3.00	30.00
						COSTEO S/	432,907.00	431,707.00	431,707.00	431,707.00	431,707.00	431,707.00	432,607.00	431,707.00	431,707.00	431,707.00	428,712.00	432,607.00	5,180,489.00
					2022	FISICO	3.00	3.00	3.00	2.00	2.00	2.00	3.00	3.00	2.00	2.00	2.00	3.00	30.00
						COSTEO S/	432,907.00	431,707.00	431,707.00	431,707.00	431,707.00	431,707.00	432,607.00	431,707.00	431,707.00	431,707.00	428,712.00	432,607.00	5,180,489.00
AOI00117900016	CONTRATACION OPORTUNA Y PAGO DEL PERSONAL DOCENTE Y PROMOTORAS DE LAS INSTITUCIONES EDUCATIVAS DE EDUCACION BASICA REGULAR MULTIDISTRITAL PRIMARIA.	160300 -	INSTITUCION EDUCATIVA	Muy Alta	2020	FISICO	97.00	97.00	97.00	97.00	97.00	97.00	97.00	97.00	97.00	97.00	97.00	97.00	1,164.00
						COSTEO S/	104,047.00	54,469.00	54,469.00	54,469.00	54,469.00	54,469.00	94,347.00	54,469.00	54,469.00	54,469.00	54,471.00	94,347.00	782,964.00
					2021	FISICO	97.00	97.00	97.00	97.00	97.00	97.00	97.00	97.00	97.00	97.00	97.00	97.00	1,164.00
						COSTEO S/	104,047.00	54,469.00	54,469.00	54,469.00	54,469.00	54,469.00	94,347.00	54,469.00	54,469.00	54,469.00	54,471.00	94,347.00	782,964.00
					2022	FISICO	97.00	97.00	97.00	97.00	97.00	97.00	97.00	97.00	97.00	97.00	97.00	97.00	1,164.00
						COSTEO S/	104,047.00	54,469.00	54,469.00	54,469.00	54,469.00	54,469.00	94,347.00	54,469.00	54,469.00	54,469.00	54,471.00	94,347.00	782,964.00
AOI00117900017	CONTRATACIÓN OPORTUNA Y PAGO DEL PERSONAL DOCENTE Y PROMOTORAS DE LAS INSTITUCIONES EDUCATIVAS DE EDUCACIÓN BÁSICA REGULAR NAUTA SECUNDARIA.	160301 - NAUTA	INSTITUCION EDUCATIVA	Muy Alta	2020	FISICO	3.00	2.00	2.00	3.00	2.00	3.00	3.00	2.00	2.00	3.00	2.00	3.00	30.00
						COSTEO S/	20,739.00	19,539.00	19,539.00	19,539.00	19,539.00	19,539.00	20,439.00	18,788.00	18,788.00	18,788.00	18,788.00	20,439.00	234,464.00
					2021	FISICO	3.00	2.00	2.00	3.00	2.00	3.00	3.00	2.00	2.00	3.00	2.00	3.00	30.00
						COSTEO S/	20,739.00	19,539.00	19,539.00	19,539.00	19,539.00	19,539.00	20,439.00	18,788.00	18,788.00	18,788.00	18,788.00	20,439.00	234,464.00
					2022	FISICO	3.00	2.00	2.00	3.00	2.00	3.00	3.00	2.00	2.00	3.00	2.00	3.00	30.00
						COSTEO S/	20,739.00	19,539.00	19,539.00	19,539.00	19,539.00	19,539.00	20,439.00	18,788.00	18,788.00	18,788.00	18,788.00	20,439.00	234,464.00
AOI00117900018	CONTRATACIÓN OPORTUNA Y PAGO DEL PERSONAL DOCENTE Y PROMOTORAS DE LAS INSTITUCIONES EDUCATIVAS DE EDUCACIÓN BÁSICA REGULAR NAUTA BIENES Y SERVICIOS SECUNDARIA.	160301 - NAUTA	INSTITUCION EDUCATIVA	Muy Alta	2020	FISICO	3.00	2.00	2.00	2.00	2.00	2.00	3.00	3.00	2.00	3.00	3.00	3.00	30.00
						COSTEO S/	10,803.00	9,270.00	9,270.00	9,270.00	15,032.00	9,270.00	10,503.00	9,270.00	9,270.00	9,270.00	9,267.00	10,503.00	120,998.00
					2021	FISICO	3.00	2.00	2.00	2.00	2.00	2.00	3.00	3.00	2.00	3.00	3.00	3.00	30.00
						COSTEO S/	10,803.00	9,270.00	9,270.00	9,270.00	9,270.00	9,270.00	10,503.00	9,270.00	9,270.00	9,270.00	9,267.00	10,503.00	115,236.00
					2022	FISICO	3.00	2.00	2.00	2.00	2.00	2.00	3.00	3.00	2.00	3.00	3.00	3.00	30.00

						COSTEO S/	10,803.00	9,270.00	9,270.00	9,270.00	9,270.00	9,270.00	10,503.00	9,270.00	9,270.00	9,270.00	9,267.00	10,503.00	115,236.00
AOI00117900019	CONTRATACIÓN OPORTUNA Y PAGO DEL PERSONAL DOCENTE Y PROMOTORAS DE LAS INSTITUCIONES EDUCATIVAS DE EDUCACIÓN BÁSICA REGULAR MULTIDISTRITAL SECUNDARIA.	160300 -	INSTITUCION EDUCATIVA	Muy Alta	2020	FISICO	25.00	24.00	24.00	24.00	24.00	24.00	25.00	24.00	24.00	24.00	27.00	25.00	294.00
						COSTEO S/	327,146.00	422,861.00	422,961.00	422,861.00	422,861.00	324,646.00	324,646.00	425,590.00	178,728.00	178,728.00	30,079.00	324,646.00	3,805,753.00
					2021	FISICO	25.00	24.00	24.00	24.00	24.00	24.00	25.00	24.00	24.00	24.00	27.00	25.00	294.00
						COSTEO S/	327,146.00	422,861.00	422,961.00	422,861.00	422,861.00	324,646.00	324,646.00	425,590.00	178,728.00	178,728.00	30,079.00	324,646.00	3,805,753.00
					2022	FISICO	25.00	24.00	24.00	24.00	24.00	24.00	25.00	24.00	24.00	24.00	27.00	25.00	294.00
						COSTEO S/	327,146.00	422,861.00	422,961.00	422,861.00	422,861.00	324,646.00	324,646.00	425,590.00	178,728.00	178,728.00	30,079.00	324,646.00	3,805,753.00
AOI00117900020	CONTRATACIÓN OPORTUNA Y PAGO DEL PERSONAL ADMINISTRATIVO Y DE APOYO DE LAS INSTITUCIONES EDUCATIVAS DE EDUCACIÓN BÁSICA REGULAR NAUTA INICIAL.	160301 - NAUTA	INSTITUCION EDUCATIVA	Muy Alta	2020	FISICO	10.00	7.00	7.00	7.00	7.00	7.00	10.00	7.00	7.00	7.00	7.00	10.00	93.00
						COSTEO S/	180,017.00	175,017.00	175,017.00	175,017.00	175,017.00	175,017.00	179,017.00	175,017.00	175,017.00	175,017.00	162,022.00	179,017.00	2,100,209.00
					2021	FISICO	10.00	7.00	7.00	7.00	7.00	7.00	10.00	7.00	7.00	7.00	7.00	10.00	93.00
						COSTEO S/	180,017.00	175,017.00	175,017.00	175,017.00	175,017.00	175,017.00	179,017.00	175,017.00	175,017.00	175,017.00	162,022.00	179,017.00	2,100,209.00
					2022	FISICO	10.00	7.00	7.00	7.00	7.00	7.00	10.00	7.00	7.00	7.00	7.00	10.00	93.00
						COSTEO S/	180,017.00	175,017.00	175,017.00	175,017.00	175,017.00	175,017.00	179,017.00	175,017.00	175,017.00	175,017.00	162,022.00	179,017.00	2,100,209.00
AOI00117900021	CONTRATACIÓN OPORTUNA Y PAGO DEL PERSONAL ADMINISTRATIVO Y DE APOYO DE LAS INSTITUCIONES EDUCATIVAS DE EDUCACIÓN BÁSICA REGULAR NAUTA INICIAL, BIENES Y SERVICIOS.	160301 - NAUTA	INSTITUCION EDUCATIVA	Muy Alta	2020	FISICO	0.00	0.00	15.00	0.00	0.00	20.00	0.00	0.00	33.00	0.00	25.00	0.00	93.00
						COSTEO S/	0.00	0.00	1,437.00	0.00	0.00	1,437.00	0.00	0.00	1,438.00	0.00	1,437.00	0.00	5,749.00
					2021	FISICO	0.00	0.00	15.00	0.00	0.00	20.00	0.00	0.00	33.00	0.00	25.00	0.00	93.00
						COSTEO S/	0.00	0.00	1,437.00	0.00	0.00	1,437.00	0.00	0.00	1,438.00	0.00	1,437.00	0.00	5,749.00
					2022	FISICO	0.00	0.00	15.00	0.00	0.00	20.00	0.00	0.00	33.00	0.00	25.00	0.00	93.00
						COSTEO S/	0.00	0.00	1,437.00	0.00	0.00	1,437.00	0.00	0.00	1,438.00	0.00	1,437.00	0.00	5,749.00
AOI00117900022	CONTRATACIÓN OPORTUNA Y PAGO DEL PERSONAL ADMINISTRATIVO Y DE APOYO DE LAS INSTITUCIONES EDUCATIVAS DE EDUCACIÓN BÁSICA REGULAR NAUTA SECUNDARIA.	160301 - NAUTA	INSTITUCION EDUCATIVA	Muy Alta	2020	FISICO	21.00	21.00	21.00	21.00	21.00	21.00	21.00	21.00	21.00	21.00	21.00	19.00	250.00
						COSTEO S/	253,484.00	253,484.00	253,484.00	253,484.00	253,484.00	253,484.00	253,484.00	253,484.00	253,484.00	253,484.00	253,484.00	253,487.00	3,041,811.00
					2021	FISICO	21.00	21.00	21.00	21.00	21.00	21.00	21.00	21.00	21.00	21.00	21.00	19.00	250.00
						COSTEO S/	253,484.00	253,484.00	253,484.00	253,484.00	253,484.00	253,484.00	253,484.00	253,484.00	253,484.00	253,484.00	253,484.00	253,487.00	3,041,811.00
					2022	FISICO	21.00	21.00	21.00	21.00	21.00	21.00	21.00	21.00	21.00	21.00	21.00	19.00	250.00
						COSTEO S/	253,484.00	253,484.00	253,484.00	253,484.00	253,484.00	253,484.00	253,484.00	253,484.00	253,484.00	253,484.00	253,484.00	253,487.00	3,041,811.00
AOI00117900023	CONTRATACIÓN OPORTUNA Y PAGO DEL PERSONAL ADMINISTRATIVO Y DE APOYO DE LAS INSTITUCIONES EDUCATIVAS DE EDUCACIÓN BÁSICA REGULAR NAUTA SECUNDARIA BIENES Y SERVICIOS.	160301 - NAUTA	INSTITUCION EDUCATIVA	Muy Alta	2020	FISICO	21.00	21.00	21.00	21.00	21.00	21.00	21.00	21.00	21.00	21.00	21.00	19.00	250.00
						COSTEO S/	29,392.00	29,392.00	29,392.00	29,392.00	29,392.00	29,392.00	29,392.00	29,392.00	29,392.00	29,392.00	29,392.00	29,394.00	352,706.00
					2021	FISICO	21.00	21.00	21.00	21.00	21.00	21.00	21.00	21.00	21.00	21.00	21.00	19.00	250.00
						COSTEO S/	29,392.00	29,392.00	29,392.00	29,392.00	29,392.00	29,392.00	29,392.00	29,392.00	29,392.00	29,392.00	29,392.00	29,394.00	352,706.00
					2022	FISICO	21.00	21.00	21.00	21.00	21.00	21.00	21.00	21.00	21.00	21.00	21.00	19.00	250.00
						COSTEO S/	29,392.00	29,392.00	29,392.00	29,392.00	29,392.00	29,392.00	29,392.00	29,392.00	29,392.00	29,392.00	29,392.00	29,394.00	352,706.00
AOI00117900024	CONTRATACIÓN OPORTUNA Y PAGO DEL PERSONAL ADMINISTRATIVO Y DE APOYO DE LAS INSTITUCIONES EDUCATIVAS DE EDUCACIÓN BÁSICA REGULAR NAUTA PARINARI SECUNDARIA.	160302 - PARINARI	INSTITUCION EDUCATIVA	Muy Alta	2020	FISICO	21.00	21.00	21.00	21.00	22.00	21.00	21.00	21.00	21.00	22.00	21.00	17.00	250.00
						COSTEO S/	163,029.00	163,029.00	163,029.00	163,029.00	163,029.00	163,029.00	163,029.00	163,029.00	163,029.00	163,029.00	163,029.00	163,025.00	1,956,344.00
					2021	FISICO	21.00	21.00	21.00	21.00	22.00	21.00	21.00	21.00	21.00	22.00	21.00	17.00	250.00
						COSTEO S/	163,029.00	163,029.00	163,029.00	163,029.00	163,029.00	163,029.00	163,029.00	163,029.00	163,029.00	163,029.00	163,029.00	163,025.00	1,956,344.00
					2022	FISICO	21.00	21.00	21.00	21.00	22.00	21.00	21.00	21.00	21.00	22.00	21.00	17.00	250.00
						COSTEO S/	163,029.00	163,029.00	163,029.00	163,029.00	163,029.00	163,029.00	163,029.00	163,029.00	163,029.00	163,029.00	163,029.00	163,025.00	1,956,344.00

AOI00117900025	CONTRATACIÓN OPORTUNA Y PAGO DEL PERSONAL ADMINISTRATIVO Y DE APOYO DE LAS INSTITUCIONES EDUCATIVAS DE EDUCACIÓN BÁSICA REGULAR NAUTA TIGRE SECUNDARIA.	160303 - TIGRE	INSTITUCION EDUCATIVA	Muy Alta	2020	FISICO	1.00	2.00	2.00	1.00	2.00	2.00	1.00	2.00	2.00	1.00	2.00	2.00	20.0
						COSTEO S/	118,612.00	118,612.00	118,612.00	118,612.00	118,612.00	118,612.00	118,612.00	118,612.00	118,612.00	118,612.00	118,612.00	118,616.00	1,423,348.0
					2021	FISICO	1.00	2.00	2.00	1.00	2.00	2.00	1.00	2.00	2.00	1.00	2.00	2.00	20.0
						COSTEO S/	118,612.00	118,612.00	118,612.00	118,612.00	118,612.00	118,612.00	118,612.00	118,612.00	118,612.00	118,612.00	118,612.00	118,616.00	1,423,348.0
					2022	FISICO	1.00	2.00	2.00	1.00	2.00	2.00	1.00	2.00	2.00	1.00	2.00	2.00	20.0
						COSTEO S/	118,612.00	118,612.00	118,612.00	118,612.00	118,612.00	118,612.00	118,612.00	118,612.00	118,612.00	118,612.00	118,612.00	118,616.00	1,423,348.0
AOI00117900026	CONTRATACIÓN OPORTUNA Y PAGO DEL PERSONAL ADMINISTRATIVO Y DE APOYO DE LAS INSTITUCIONES EDUCATIVAS DE EDUCACIÓN BÁSICA REGULAR TROMPETEROS SECUNDARIA.	160304 - TROMPETEROS	INSTITUCION EDUCATIVA	Muy Alta	2020	FISICO	40.00	40.00	40.00	40.00	40.00	40.00	40.00	40.00	40.00	40.00	40.00	40.00	480.0
						COSTEO S/	268,763.00	268,763.00	268,763.00	268,763.00	268,763.00	268,763.00	268,763.00	268,763.00	268,763.00	268,763.00	268,763.00	268,764.00	3,225,157.0
					2021	FISICO	40.00	40.00	40.00	40.00	40.00	40.00	40.00	40.00	40.00	40.00	40.00	40.00	480.0
						COSTEO S/	268,763.00	268,763.00	268,763.00	268,763.00	268,763.00	268,763.00	268,763.00	268,763.00	268,763.00	268,763.00	268,763.00	268,764.00	3,225,157.0
					2022	FISICO	40.00	40.00	40.00	40.00	40.00	40.00	40.00	40.00	40.00	40.00	40.00	40.00	480.0
						COSTEO S/	268,763.00	268,763.00	268,763.00	268,763.00	268,763.00	268,763.00	268,763.00	268,763.00	268,763.00	268,763.00	268,763.00	268,764.00	3,225,157.0
AOI00117900027	CONTRATACIÓN OPORTUNA Y PAGO DEL PERSONAL ADMINISTRATIVO Y DE APOYO DE LAS INSTITUCIONES EDUCATIVAS DE EDUCACIÓN BÁSICA REGULAR URARINAS SECUNDARIA.	160305 - URARINAS	INSTITUCION EDUCATIVA	Muy Alta	2020	FISICO	43.00	43.00	43.00	43.00	43.00	43.00	43.00	43.00	43.00	43.00	43.00	47.00	520.0
						COSTEO S/	126,204.00	126,204.00	126,204.00	126,204.00	126,204.00	126,204.00	126,204.00	126,204.00	126,204.00	126,204.00	126,204.00	126,199.00	1,514,443.0
					2021	FISICO	43.00	43.00	43.00	43.00	43.00	43.00	43.00	43.00	43.00	43.00	43.00	47.00	520.0
						COSTEO S/	126,204.00	126,204.00	126,204.00	126,204.00	126,204.00	126,204.00	126,204.00	126,204.00	126,204.00	126,204.00	126,204.00	126,199.00	1,514,443.0
					2022	FISICO	43.00	43.00	43.00	43.00	43.00	43.00	43.00	43.00	43.00	43.00	43.00	47.00	520.0
						COSTEO S/	126,204.00	126,204.00	126,204.00	126,204.00	126,204.00	126,204.00	126,204.00	126,204.00	126,204.00	126,204.00	126,204.00	126,199.00	1,514,443.0
AOI00117900028	MANTENIMIENTO Y OPERACIÓN DE LOCALES ESCOLARES DE INSTITUCIONES EDUCATIVAS DE EDUCACIÓN BÁSICA REGULAR CON CONDICIONES ADECUADAS PARA SU FUNCIONAMIENTO	160301 - NAUTA	LOCAL ESCOLAR	Muy Alta	2020	FISICO	0.00	2.00	0.00	2.00	0.00	3.00	0.00	3.00	0.00	2.00	0.00	3.00	15.0
						COSTEO S/	0.00	55,139.00	0.00	55,139.00	0.00	55,139.00	0.00	55,139.00	0.00	55,139.00	0.00	55,126.00	330,821.0
					2021	FISICO	0.00	2.00	0.00	2.00	0.00	3.00	0.00	3.00	0.00	2.00	0.00	3.00	15.0
						COSTEO S/	0.00	55,139.00	0.00	55,139.00	0.00	55,139.00	0.00	55,139.00	0.00	55,139.00	0.00	55,126.00	330,821.0
					2022	FISICO	0.00	2.00	0.00	2.00	0.00	3.00	0.00	3.00	0.00	2.00	0.00	3.00	15.0
						COSTEO S/	0.00	55,139.00	0.00	55,139.00	0.00	55,139.00	0.00	55,139.00	0.00	55,139.00	0.00	55,126.00	330,821.0
AOI00117900029	MANTENIMIENTO Y OPERACIÓN DE LOCALES ESCOLARES DE INSTITUCIONES EDUCATIVAS DE EDUCACIÓN BÁSICA REGULAR CON CONDICIONES ADECUADAS PARA SU FUNCIONAMIENTO NAUTA PRIMARIA.	160301 - NAUTA	LOCAL ESCOLAR	Muy Alta	2020	FISICO	0.00	0.00	3.00	0.00	3.00	3.00	3.00	2.00	3.00	0.00	3.00	0.00	20.0
						COSTEO S/	0.00	0.00	27,248.00	0.00	27,248.00	27,248.00	27,248.00	27,248.00	27,248.00	0.00	27,245.00	0.00	190,733.0
					2021	FISICO	0.00	0.00	3.00	0.00	3.00	3.00	3.00	2.00	3.00	0.00	3.00	0.00	20.0
						COSTEO S/	0.00	0.00	27,248.00	0.00	27,248.00	27,248.00	27,248.00	27,248.00	27,248.00	0.00	27,245.00	0.00	190,733.0
					2022	FISICO	0.00	0.00	3.00	0.00	3.00	3.00	3.00	2.00	3.00	0.00	3.00	0.00	20.0
						COSTEO S/	0.00	0.00	27,248.00	0.00	27,248.00	27,248.00	27,248.00	27,248.00	27,248.00	0.00	27,245.00	0.00	190,733.0
AOI00117900030	MANTENIMIENTO Y OPERACIÓN DE LOCALES ESCOLARES DE INSTITUCIONES EDUCATIVAS DE EDUCACIÓN BÁSICA REGULAR CON CONDICIONES ADECUADAS PARA SU FUNCIONAMIENTO NAUTA SECUNDARIA.	160301 - NAUTA	LOCAL ESCOLAR	Muy Alta	2020	FISICO	4.00	4.00	3.00	3.00	3.00	3.00	3.00	4.00	3.00	4.00	3.00	3.00	40.0
						COSTEO S/	13,863.00	13,863.00	13,863.00	13,863.00	13,863.00	13,863.00	13,863.00	13,863.00	13,863.00	13,863.00	13,863.00	13,863.00	166,356.0
					2021	FISICO	4.00	4.00	3.00	3.00	3.00	3.00	3.00	4.00	3.00	4.00	3.00	3.00	40.0
						COSTEO S/	13,863.00	13,863.00	13,863.00	13,863.00	13,863.00	13,863.00	13,863.00	13,863.00	13,863.00	13,863.00	13,863.00	13,863.00	166,356.0
					2022	FISICO	4.00	4.00	3.00	3.00	3.00	3.00	3.00	4.00	3.00	4.00	3.00	3.00	40.0
						COSTEO S/	13,863.00	13,863.00	13,863.00	13,863.00	13,863.00	13,863.00	13,863.00	13,863.00	13,863.00	13,863.00	13,863.00	13,863.00	166,356.0
AOI00117900031	ACOMPAÑAMIENTO PEDAGÓGICO A INSTITUCIONES EDUCATIVAS DE EDUCACIÓN	160300 -	DOCENTE	Muy Alta		FISICO	0.00	0.00	0.00	0.00	0.00	1.00	0.00	0.00	0.00	0.00	0.00	0.00	1.0
					2020	COSTEO S/	0.00	0.00	0.00	0.00	0.00	2,960.00	0.00	0.00	0.00	0.00	0.00	0.00	2,960.0
					2021	FISICO	0.00	0.00	0.00	0.00	0.00	1.00	0.00	0.00	0.00	0.00	0.00	0.00	1.0

	INTERCULTURAL BILINGUE - INICIAL - MULTIDISTRITAL.					COSTEO S/	0.00	0.00	0.00	0.00	0.00	2,960.00	0.00	0.00	0.00	0.00	0.00	0.00	2,960.00
					2022	FISICO	0.00	0.00	0.00	0.00	0.00	1.00	0.00	0.00	0.00	0.00	0.00	0.00	1.00
						COSTEO S/	0.00	0.00	0.00	0.00	0.00	2,960.00	0.00	0.00	0.00	0.00	0.00	0.00	2,960.00
AOI00117900032	GESTION DEL CURRICULO DE PRIMARIA	160300 -	DOCENTE	Muy Alta	2020	FISICO	0.00	0.00	1.00	0.00	0.00	0.00	0.00	0.00	0.00	0.00	0.00	0.00	1.00
						COSTEO S/	0.00	0.00	43,565.00	0.00	0.00	0.00	0.00	0.00	0.00	0.00	0.00	0.00	43,565.00
					2021	FISICO	0.00	0.00	1.00	0.00	0.00	0.00	0.00	0.00	0.00	0.00	0.00	0.00	1.00
						COSTEO S/	0.00	0.00	43,565.00	0.00	0.00	0.00	0.00	0.00	0.00	0.00	0.00	0.00	43,565.00
					2022	FISICO	0.00	0.00	1.00	0.00	0.00	0.00	0.00	0.00	0.00	0.00	0.00	0.00	1.00
						COSTEO S/	0.00	0.00	43,565.00	0.00	0.00	0.00	0.00	0.00	0.00	0.00	0.00	0.00	43,565.00
AOI00117900033	ACOMPAÑAMIENTO PEDAGÓGICO A INSTITUCIONES EDUCATIVAS MULTIEDAD Y MULTIGRADO DE EDUCACIÓN BÁSICA REGULAR MULTIDISTRITAL PRIMARIA.	160300 -	DOCENTE	Muy Alta	2020	FISICO	0.00	0.00	0.00	0.00	1.00	0.00	0.00	0.00	0.00	0.00	0.00	0.00	1.00
						COSTEO S/	0.00	0.00	0.00	0.00	255,517.00	0.00	0.00	0.00	0.00	0.00	0.00	0.00	255,517.00
					2021	FISICO	0.00	0.00	0.00	0.00	1.00	0.00	0.00	0.00	0.00	0.00	0.00	0.00	1.00
						COSTEO S/	0.00	0.00	0.00	0.00	255,517.00	0.00	0.00	0.00	0.00	0.00	0.00	0.00	255,517.00
					2022	FISICO	0.00	0.00	0.00	0.00	1.00	0.00	0.00	0.00	0.00	0.00	0.00	0.00	1.00
						COSTEO S/	0.00	0.00	0.00	0.00	255,517.00	0.00	0.00	0.00	0.00	0.00	0.00	0.00	255,517.00
AOI00117900034	ACOMPAÑAMIENTO PEDAGÓGICO A INSTITUCIONES EDUCATIVAS POLIDOCENTES DE EDUCACIÓN BÁSICA REGULAR NAUTA PRIMARIA.	160301 - NAUTA	DOCENTE	Muy Alta	2020	FISICO	10.00	10.00	10.00	10.00	10.00	10.00	10.00	10.00	10.00	10.00	10.00	9.00	119.00
						COSTEO S/	794.00	794.00	794.00	794.00	794.00	794.00	794.00	794.00	794.00	794.00	794.00	793.00	9,527.00
					2021	FISICO	10.00	10.00	10.00	10.00	10.00	10.00	10.00	10.00	10.00	10.00	10.00	9.00	119.00
						COSTEO S/	794.00	794.00	794.00	794.00	794.00	794.00	794.00	794.00	794.00	794.00	794.00	793.00	9,527.00
					2022	FISICO	10.00	10.00	10.00	10.00	10.00	10.00	10.00	10.00	10.00	10.00	10.00	9.00	119.00
						COSTEO S/	794.00	794.00	794.00	794.00	794.00	794.00	794.00	794.00	794.00	794.00	794.00	793.00	9,527.00
AOI00117900035	ACOMPAÑAMIENTO PEDAGÓGICO A INSTITUCIONES EDUCATIVAS POLIDOCENTES DE EDUCACIÓN BÁSICA REGULAR MULTIDISTRITAL SECUNDARIA.	160300 -	DOCENTE	Muy Alta	2020	FISICO	0.00	0.00	0.00	0.00	1.00	0.00	0.00	0.00	0.00	0.00	0.00	0.00	1.00
						COSTEO S/	0.00	0.00	0.00	0.00	5,232.00	0.00	0.00	0.00	0.00	0.00	0.00	0.00	5,232.00
					2021	FISICO	0.00	0.00	0.00	0.00	1.00	0.00	0.00	0.00	0.00	0.00	0.00	0.00	1.00
						COSTEO S/	0.00	0.00	0.00	0.00	5,232.00	0.00	0.00	0.00	0.00	0.00	0.00	0.00	5,232.00
					2022	FISICO	0.00	0.00	0.00	0.00	1.00	0.00	0.00	0.00	0.00	0.00	0.00	0.00	1.00
						COSTEO S/	0.00	0.00	0.00	0.00	5,232.00	0.00	0.00	0.00	0.00	0.00	0.00	0.00	5,232.00
AOI00117900036	ACOMPAÑAMIENTO PEDAGÓGICO A INSTITUCIONES EDUCATIVAS DE EDUCACIÓN INTERCULTURAL BILINGUE MULTIDISTRITAL INICIAL.	160300 -	DOCENTE	Muy Alta	2020	FISICO	1.00	1.00	1.00	1.00	1.00	1.00	1.00	1.00	1.00	1.00	1.00	1.00	12.00
						COSTEO S/	68,517.00	68,517.00	68,517.00	68,517.00	68,517.00	68,517.00	68,517.00	68,517.00	68,517.00	68,517.00	68,517.00	68,521.00	822,208.00
					2021	FISICO	1.00	1.00	1.00	1.00	1.00	1.00	1.00	1.00	1.00	1.00	1.00	1.00	12.00
						COSTEO S/	68,517.00	68,517.00	68,517.00	68,517.00	68,517.00	68,517.00	68,517.00	68,517.00	68,517.00	68,517.00	68,517.00	68,521.00	822,208.00
					2022	FISICO	1.00	1.00	1.00	1.00	1.00	1.00	1.00	1.00	1.00	1.00	1.00	1.00	12.00
						COSTEO S/	68,517.00	68,517.00	68,517.00	68,517.00	68,517.00	68,517.00	68,517.00	68,517.00	68,517.00	68,517.00	68,517.00	68,521.00	822,208.00
AOI00117900037	ACOMPAÑAMIENTO PEDAGÓGICO A INSTITUCIONES EDUCATIVAS DE EDUCACIÓN INTERCULTURAL BILINGUE MULTIDISTRITAL PRIMARIA.	160300 -	DOCENTE	Muy Alta	2020	FISICO	2.00	2.00	2.00	3.00	3.00	3.00	3.00	3.00	3.00	3.00	3.00	3.00	33.00
						COSTEO S/	162,859.00	162,859.00	162,859.00	162,859.00	162,859.00	162,859.00	162,859.00	162,859.00	162,859.00	162,859.00	162,859.00	162,858.00	1,954,307.00
					2021	FISICO	2.00	2.00	2.00	3.00	3.00	3.00	3.00	3.00	3.00	3.00	3.00	3.00	33.00
						COSTEO S/	162,859.00	162,859.00	162,859.00	162,859.00	162,859.00	162,859.00	162,859.00	162,859.00	162,859.00	162,859.00	162,859.00	162,858.00	1,954,307.00
					2022	FISICO	2.00	2.00	2.00	3.00	3.00	3.00	3.00	3.00	3.00	3.00	3.00	3.00	33.00
						COSTEO	162,859.00	162,859.00	162,859.00	162,859.00	162,859.00	162,859.00	162,859.00	162,859.00	162,859.00	162,859.00	162,859.00	162,858.00	1,954,307.00

					S/														
AOI00117900038	ESTUDIANTES DE EDUCACIÓN BÁSICA REGULAR CUENTAN CON MATERIALES EDUCATIVOS NECESARIOS PARA EL LOGRO DE LOS ESTÁNDARES DE APRENDIZAJE MULTIDISTRITAL INICIAL.	160300 -	ESTUDIANTES	Muy Alta	2020	FISICO	436.00	436.00	436.00	436.00	436.00	436.00	436.00	436.00	436.00	436.00	436.00	447.00	5,243.0
						COSTEO S/	2,154.00	2,154.00	2,154.00	2,154.00	2,154.00	2,154.00	2,154.00	2,154.00	2,154.00	2,154.00	2,154.00	2,149.00	25,843.0
					2021	FISICO	436.00	436.00	436.00	436.00	436.00	436.00	436.00	436.00	436.00	436.00	436.00	447.00	5,243.0
						COSTEO S/	2,154.00	2,154.00	2,154.00	2,154.00	2,154.00	2,154.00	2,154.00	2,154.00	2,154.00	2,154.00	2,154.00	2,149.00	25,843.0
					2022	FISICO	436.00	436.00	436.00	436.00	436.00	436.00	436.00	436.00	436.00	436.00	436.00	447.00	5,243.0
						COSTEO S/	2,154.00	2,154.00	2,154.00	2,154.00	2,154.00	2,154.00	2,154.00	2,154.00	2,154.00	2,154.00	2,154.00	2,149.00	25,843.0
AOI00117900039	DOTACIÓN DE MATERIAL Y RECURSOS EDUCATIVOS PARA ESTUDIANTES DE EDUCACIÓN BÁSICA REGULAR NAUTA PRIMARIA.	160301 - NAUTA	ESTUDIANTES	Muy Alta	2020	FISICO	1,290.00	1,290.00	1,290.00	1,290.00	1,290.00	1,290.00	1,290.00	1,290.00	1,290.00	1,290.00	1,290.00	1,285.00	15,475.0
						COSTEO S/	15,916.00	15,916.00	15,916.00	15,916.00	15,916.00	15,916.00	15,916.00	15,916.00	15,916.00	15,916.00	15,916.00	15,910.00	190,986.0
					2021	FISICO	1,290.00	1,290.00	1,290.00	1,290.00	1,290.00	1,290.00	1,290.00	1,290.00	1,290.00	1,290.00	1,290.00	1,285.00	15,475.0
						COSTEO S/	15,916.00	15,916.00	15,916.00	15,916.00	15,916.00	15,916.00	15,916.00	15,916.00	15,916.00	15,916.00	15,916.00	15,910.00	190,986.0
					2022	FISICO	1,290.00	1,290.00	1,290.00	1,290.00	1,290.00	1,290.00	1,290.00	1,290.00	1,290.00	1,290.00	1,290.00	1,285.00	15,475.0
						COSTEO S/	15,916.00	15,916.00	15,916.00	15,916.00	15,916.00	15,916.00	15,916.00	15,916.00	15,916.00	15,916.00	15,916.00	15,910.00	190,986.0
AOI00117900040	DOTACIÓN DE MATERIAL Y RECURSOS EDUCATIVOS PARA ESTUDIANTES DE EDUCACIÓN BÁSICA REGULAR NAUTA SECUNDARIA.	160301 - NAUTA	ESTUDIANTES	Muy Alta	2020	FISICO	593.00	593.00	593.00	593.00	593.00	593.00	593.00	593.00	593.00	593.00	593.00	588.00	7,111.0
						COSTEO S/	4,442.00	4,442.00	4,442.00	4,442.00	4,442.00	4,442.00	4,442.00	4,442.00	4,442.00	4,442.00	4,442.00	4,444.00	53,306.0
					2021	FISICO	593.00	593.00	593.00	593.00	593.00	593.00	593.00	593.00	593.00	593.00	593.00	588.00	7,111.0
						COSTEO S/	4,442.00	4,442.00	4,442.00	4,442.00	4,442.00	4,442.00	4,442.00	4,442.00	4,442.00	4,442.00	4,442.00	4,444.00	53,306.0
					2022	FISICO	593.00	593.00	593.00	593.00	593.00	593.00	593.00	593.00	593.00	593.00	593.00	588.00	7,111.0
						COSTEO S/	4,442.00	4,442.00	4,442.00	4,442.00	4,442.00	4,442.00	4,442.00	4,442.00	4,442.00	4,442.00	4,442.00	4,444.00	53,306.0
AOI00117900041	DOTACIÓN DE MATERIAL Y RECURSOS EDUCATIVOS PARA ESTUDIANTES DE EDUCACIÓN INTERCULTURAL BILINGÜE MULTIDISTRITAL INICIAL.	160300 -	ESTUDIANTES	Muy Alta	2020	FISICO	0.00	0.00	0.00	0.00	2,055.00	0.00	0.00	0.00	0.00	0.00	0.00	0.00	2,055.0
						COSTEO S/	0.00	0.00	0.00	0.00	5,797.00	0.00	0.00	0.00	0.00	0.00	0.00	0.00	5,797.0
					2021	FISICO	0.00	0.00	0.00	0.00	2,055.00	0.00	0.00	0.00	0.00	0.00	0.00	0.00	2,055.0
						COSTEO S/	0.00	0.00	0.00	0.00	5,797.00	0.00	0.00	0.00	0.00	0.00	0.00	0.00	5,797.0
					2022	FISICO	0.00	0.00	0.00	0.00	2,055.00	0.00	0.00	0.00	0.00	0.00	0.00	0.00	2,055.0
						COSTEO S/	0.00	0.00	0.00	0.00	5,797.00	0.00	0.00	0.00	0.00	0.00	0.00	0.00	5,797.0
AOI00117900042	DOTACIÓN DE MATERIAL Y RECURSOS EDUCATIVOS PARA ESTUDIANTES DE EDUCACIÓN INTERCULTURAL BILINGÜE NAUTA PRIMARIA.	160301 - NAUTA	ESTUDIANTES	Muy Alta	2020	FISICO	0.00	0.00	8,600.00	0.00	0.00	0.00	0.00	0.00	0.00	0.00	0.00	0.00	8,600.0
						COSTEO S/	0.00	0.00	31,764.00	0.00	0.00	0.00	0.00	0.00	0.00	0.00	0.00	0.00	31,764.0
					2021	FISICO	0.00	0.00	8,600.00	0.00	0.00	0.00	0.00	0.00	0.00	0.00	0.00	0.00	8,600.0
						COSTEO S/	0.00	0.00	31,764.00	0.00	0.00	0.00	0.00	0.00	0.00	0.00	0.00	0.00	31,764.0
					2022	FISICO	0.00	0.00	8,600.00	0.00	0.00	0.00	0.00	0.00	0.00	0.00	0.00	0.00	8,600.0
						COSTEO S/	0.00	0.00	31,764.00	0.00	0.00	0.00	0.00	0.00	0.00	0.00	0.00	0.00	31,764.0
AOI00117900043	DOTACIÓN DE MATERIAL Y RECURSOS EDUCATIVOS PARA DOCENTES Y AULAS DE EDUCACIÓN INTERCULTURAL BILINGÜE NAUTA INICIAL.	160301 - NAUTA	AULA	Muy Alta	2020	FISICO	0.00	0.00	5,000.00	0.00	0.00	0.00	0.00	0.00	0.00	0.00	0.00	0.00	5,000.0
						COSTEO S/	0.00	0.00	551.00	0.00	0.00	0.00	0.00	0.00	0.00	0.00	0.00	0.00	551.0
					2021	FISICO	0.00	0.00	5,000.00	0.00	0.00	0.00	0.00	0.00	0.00	0.00	0.00	0.00	5,000.0
						COSTEO S/	0.00	0.00	551.00	0.00	0.00	0.00	0.00	0.00	0.00	0.00	0.00	0.00	551.0
					2022	FISICO	0.00	0.00	5,000.00	0.00	0.00	0.00	0.00	0.00	0.00	0.00	0.00	0.00	5,000.0
						COSTEO S/	0.00	0.00	551.00	0.00	0.00	0.00	0.00	0.00	0.00	0.00	0.00	0.00	551.0
AOI00117900044	DOTACIÓN DE MATERIAL Y RECURSOS EDUCATIVOS	160301 - NAUTA	AULA	Muy Alta	2020	FISICO	0.00	0.00	10,000.00	0.00	0.00	0.00	0.00	0.00	0.00	0.00	0.00	0.00	10,000.0

	PARA DOCENTES Y AULAS DE EDUCACIÓN INTERCULTURAL BILINGUE NAUTA PRIMARIA.					COSTEO S/	0.00	0.00	5,436.00	0.00	0.00	0.00	0.00	0.00	0.00	0.00	0.00	0.00	5,436.0
						FISICO	0.00	0.00	10,000.00	0.00	0.00	0.00	0.00	0.00	0.00	0.00	0.00	0.00	10,000.0
					2021	COSTEO S/	0.00	0.00	5,436.00	0.00	0.00	0.00	0.00	0.00	0.00	0.00	0.00	0.00	5,436.0
						FISICO	0.00	0.00	10,000.00	0.00	0.00	0.00	0.00	0.00	0.00	0.00	0.00	0.00	10,000.0
					2022	COSTEO S/	0.00	0.00	5,436.00	0.00	0.00	0.00	0.00	0.00	0.00	0.00	0.00	0.00	5,436.0
AOI00117900045	DOTACIÓN DE MATERIAL FUNGIBLE PARA AULAS DE INSTITUCIONES EDUCATIVAS DE EDUCACIÓN BÁSICA REGULAR Y EDUCACIÓN INTERCULTURAL BILINGUE NAUTA INICIAL.	160301 - NAUTA	AULA	Muy Alta		FISICO	33.00	33.00	33.00	33.00	33.00	33.00	33.00	33.00	33.00	33.00	33.00	37.00	400.0
					2020	COSTEO S/	32,815.00	32,815.00	32,815.00	32,815.00	32,815.00	32,815.00	32,815.00	32,815.00	32,815.00	32,815.00	32,815.00	32,820.00	393,785.0
						FISICO	33.00	33.00	33.00	33.00	33.00	33.00	33.00	33.00	33.00	33.00	33.00	37.00	400.0
					2021	COSTEO S/	32,815.00	32,815.00	32,815.00	32,815.00	32,815.00	32,815.00	32,815.00	32,815.00	32,815.00	32,815.00	32,815.00	32,820.00	393,785.0
						FISICO	33.00	33.00	33.00	33.00	33.00	33.00	33.00	33.00	33.00	33.00	33.00	37.00	400.0
					2022	COSTEO S/	32,815.00	32,815.00	32,815.00	32,815.00	32,815.00	32,815.00	32,815.00	32,815.00	32,815.00	32,815.00	32,815.00	32,820.00	393,785.0
AOI00117900046	DOTACIÓN DE MATERIAL FUNGIBLE PARA AULAS DE INSTITUCIONES EDUCATIVAS DE EDUCACIÓN BÁSICA REGULAR Y EDUCACIÓN INTERCULTURAL BILINGUE NAUTA PRIMARIA.	160301 - NAUTA	AULA	Muy Alta		FISICO	250.00	250.00	250.00	250.00	250.00	250.00	250.00	250.00	250.00	250.00	250.00	250.00	3,000.0
					2020	COSTEO S/	33,573.00	33,573.00	33,573.00	33,573.00	33,573.00	33,573.00	33,573.00	33,573.00	33,573.00	33,573.00	33,573.00	33,576.00	402,879.0
						FISICO	250.00	250.00	250.00	250.00	250.00	250.00	250.00	250.00	250.00	250.00	250.00	250.00	3,000.0
					2021	COSTEO S/	33,573.00	33,573.00	33,573.00	33,573.00	33,573.00	33,573.00	33,573.00	33,573.00	33,573.00	33,573.00	33,573.00	33,576.00	402,879.0
						FISICO	250.00	250.00	250.00	250.00	250.00	250.00	250.00	250.00	250.00	250.00	250.00	250.00	3,000.0
					2022	COSTEO S/	33,573.00	33,573.00	33,573.00	33,573.00	33,573.00	33,573.00	33,573.00	33,573.00	33,573.00	33,573.00	33,573.00	33,576.00	402,879.0
AOI00117900047	DOTACIÓN DE MATERIAL Y RECURSOS EDUCATIVOS PARA INSTITUCIONES EDUCATIVAS DE EDUCACIÓN BÁSICA REGULAR MULTIDISTRITAL INICIAL.	160300 -	INSTITUCION EDUCATIVA	Muy Alta		FISICO	0.00	0.00	300.00	0.00	0.00	0.00	0.00	0.00	0.00	0.00	0.00	0.00	300.0
					2020	COSTEO S/	0.00	0.00	755.00	0.00	0.00	0.00	0.00	0.00	0.00	0.00	0.00	0.00	755.0
						FISICO	0.00	0.00	300.00	0.00	0.00	0.00	0.00	0.00	0.00	0.00	0.00	0.00	300.0
					2021	COSTEO S/	0.00	0.00	755.00	0.00	0.00	0.00	0.00	0.00	0.00	0.00	0.00	0.00	755.0
						FISICO	0.00	0.00	300.00	0.00	0.00	0.00	0.00	0.00	0.00	0.00	0.00	0.00	300.0
					2022	COSTEO S/	0.00	0.00	755.00	0.00	0.00	0.00	0.00	0.00	0.00	0.00	0.00	0.00	755.0
AOI00117900048	DOTACIÓN DE MATERIAL Y RECURSOS EDUCATIVOS PARA INSTITUCIONES EDUCATIVAS DE EDUCACIÓN BÁSICA REGULAR NAUTA SECUNDARIA.	160301 - NAUTA	INSTITUCION EDUCATIVA	Muy Alta		FISICO	0.00	0.00	50.00	0.00	0.00	0.00	0.00	0.00	0.00	0.00	0.00	0.00	50.0
					2020	COSTEO S/	0.00	0.00	52,906.00	0.00	0.00	0.00	0.00	0.00	0.00	0.00	0.00	0.00	52,906.0
						FISICO	0.00	0.00	50.00	0.00	0.00	0.00	0.00	0.00	0.00	0.00	0.00	0.00	50.0
					2021	COSTEO S/	0.00	0.00	52,906.00	0.00	0.00	0.00	0.00	0.00	0.00	0.00	0.00	0.00	52,906.0
						FISICO	0.00	0.00	50.00	0.00	0.00	0.00	0.00	0.00	0.00	0.00	0.00	0.00	50.0
					2022	COSTEO S/	0.00	0.00	52,906.00	0.00	0.00	0.00	0.00	0.00	0.00	0.00	0.00	0.00	52,906.0
AOI00117900049	DOTACIÓN DE MATERIAL Y RECURSOS EDUCATIVOS PARA INSTITUCIONES EDUCATIVAS DE EDUCACIÓN INTERCULTURAL BILINGUE NAUTA PRIMARIA.	160301 - NAUTA	INSTITUCION EDUCATIVA	Muy Alta		FISICO	0.00	0.00	300.00	0.00	0.00	0.00	0.00	0.00	0.00	0.00	0.00	0.00	300.0
					2020	COSTEO S/	0.00	0.00	20,179.00	0.00	0.00	0.00	0.00	0.00	0.00	0.00	0.00	0.00	20,179.0
						FISICO	0.00	0.00	300.00	0.00	0.00	0.00	0.00	0.00	0.00	0.00	0.00	0.00	300.0
					2021	COSTEO S/	0.00	0.00	20,179.00	0.00	0.00	0.00	0.00	0.00	0.00	0.00	0.00	0.00	20,179.0
						FISICO	0.00	0.00	300.00	0.00	0.00	0.00	0.00	0.00	0.00	0.00	0.00	0.00	300.0
					2022	COSTEO S/	0.00	0.00	20,179.00	0.00	0.00	0.00	0.00	0.00	0.00	0.00	0.00	0.00	20,179.0
AOI00117900076	CONTRATACION OPORTUNA Y PAGO DEL PERSONAL DOCENTE Y ADMINISTRATIVO.	160304 - TROMPETEROS	INSTITUCION EDUCATIVA	Muy Alta		FISICO	40.00	40.00	40.00	40.00	40.00	40.00	40.00	40.00	40.00	40.00	40.00	40.00	480.0
					2020	COSTEO S/	0.00	0.00	0.00	0.00	0.00	0.00	0.00	0.00	0.00	0.00	0.00	0.00	0.0
					2021	FISICO	40.00	40.00	40.00	40.00	40.00	40.00	40.00	40.00	40.00	40.00	40.00	40.00	480.0
						COSTEO	0.00	0.00	0.00	0.00	0.00	0.00	0.00	0.00	0.00	0.00	0.00	0.00	0.0

					2022	S/ FISICO	40.00	40.00	40.00	40.00	40.00	40.00	40.00	40.00	40.00	40.00	40.00	40.00	480.00
						COSTEO S/	0.00	0.00	0.00	0.00	0.00	0.00	0.00	0.00	0.00	0.00	0.00	0.00	0.00

OEI.10 - Mejorar la gestión del riesgo de desastres en el departamento.

AEI.10.02 - SEGUIMIENTO DE ACCIONES INTEGRALES E INTERINSTITUCIONALES SOBRE LA GESTIÓN DEL RIESGO DE DESASTRES; DE MANERA PERMANENTE; EN EL DEPARTAMENTO.

CODIGO	ACTIVIDAD OPERATIVA	UBIGEO	U.M.	PRIORIDAD	PERIODO MULTIANUAL	PROGRAMACION MENSUAL													TOTAL ANUAL
						META	01	02	03	04	05	06	07	08	09	10	11	12	
AOI00117900097	REDUCIR LAS CONDICIONES DE VULNERABILIDAD ANTE EL RIESGO DE OCURRENCIA DE DESSTRE,	160301 - NAUTA	PERSONA	Muy Alta	2020	FISICO	0.00	0.00	0.00	0.00	60.00	0.00	0.00	0.00	0.00	0.00	0.00	0.00	60.00
						COSTEO S/	0.00	0.00	0.00	0.00	2,924.00	0.00	0.00	0.00	0.00	0.00	0.00	0.00	2,924.00
					2021	FISICO	0.00	0.00	0.00	0.00	60.00	0.00	0.00	0.00	0.00	0.00	0.00	0.00	60.00
						COSTEO S/	0.00	0.00	0.00	0.00	2,924.00	0.00	0.00	0.00	0.00	0.00	0.00	0.00	2,924.00
					2022	FISICO	0.00	0.00	0.00	0.00	60.00	0.00	0.00	0.00	0.00	0.00	0.00	0.00	60.00
						COSTEO S/	0.00	0.00	0.00	0.00	2,924.00	0.00	0.00	0.00	0.00	0.00	0.00	0.00	2,924.00

AEI.10.04 - Formación en la gestión del riesgo de desastres y adaptación al cambio climático; de manera oportuna; a las instituciones públicas.

CODIGO	ACTIVIDAD OPERATIVA	UBIGEO	U.M.	PRIORIDAD	PERIODO MULTIANUAL	PROGRAMACION MENSUAL													TOTAL ANUAL
						META	01	02	03	04	05	06	07	08	09	10	11	12	
AOI00117900058	REDUCCIÓN DE VULNERABILIDAD Y ATENCIÓN DE EMERGENCIAS POR DESASTRES NAUTA.	160301 - NAUTA	PERSONA	Muy Alta	2020	FISICO	0.00	0.00	200.00	0.00	0.00	0.00	0.00	0.00	0.00	0.00	0.00	0.00	200.00
						COSTEO S/	0.00	0.00	2,924.00	0.00	0.00	0.00	0.00	0.00	0.00	0.00	0.00	0.00	2,924.00
					2021	FISICO	0.00	0.00	200.00	0.00	0.00	0.00	0.00	0.00	0.00	0.00	0.00	0.00	200.00
						COSTEO S/	0.00	0.00	2,924.00	0.00	0.00	0.00	0.00	0.00	0.00	0.00	0.00	0.00	2,924.00
					2022	FISICO	0.00	0.00	200.00	0.00	0.00	0.00	0.00	0.00	0.00	0.00	0.00	0.00	200.00
						COSTEO S/	0.00	0.00	2,924.00	0.00	0.00	0.00	0.00	0.00	0.00	0.00	0.00	0.00	2,924.00

CENTRO DE COSTO: 06 - AREA DE GESTION INSTITUCIONAL

OEI.01 - Contribuir al acceso de los servicios de protección para niñas; niños y adolescentes.

AEI.01.01 - Programa de prevención y atención; eficiente; para niñas; niños y adolescentes en situación de desprotección.

CODIGO	ACTIVIDAD OPERATIVA	UBIGEO	U.M.	PRIORIDAD	PERIODO MULTIANUAL	PROGRAMACION MENSUAL													TOTAL ANUAL
						META	01	02	03	04	05	06	07	08	09	10	11	12	
AOI00117900065	DESARROLLO DE LA EDUCACIÓN LABORAL Y TÉCNICA NAUTA	160301 - NAUTA	ACCION	Muy Alta	2020	FISICO	1.00	1.00	1.00	2.00	1.00	1.00	1.00	1.00	1.00	1.00	1.00	1.00	13.00
						COSTEO S/	11,692.00	11,692.00	11,692.00	11,692.00	11,692.00	11,692.00	11,692.00	11,692.00	11,692.00	11,692.00	11,692.00	11,692.00	140,304.00
					2021	FISICO	1.00	1.00	1.00	2.00	1.00	1.00	1.00	1.00	1.00	1.00	1.00	1.00	13.00
						COSTEO S/	11,692.00	11,692.00	11,692.00	11,692.00	11,692.00	11,692.00	11,692.00	11,692.00	11,692.00	11,692.00	11,692.00	11,692.00	140,304.00
					2022	FISICO	1.00	1.00	1.00	2.00	1.00	1.00	1.00	1.00	1.00	1.00	1.00	1.00	13.00
						COSTEO S/	11,692.00	11,692.00	11,692.00	11,692.00	11,692.00	11,692.00	11,692.00	11,692.00	11,692.00	11,692.00	11,692.00	11,692.00	140,304.00
AOI00117900066	DESARROLLO DE LA EDUCACIÓN LABORAL Y TÉCNICA NAUTA BIENES Y SERVICIOS.	160301 - NAUTA	ACCION	Muy Alta	2020	FISICO	0.00	0.00	0.00	13.00	0.00	0.00	0.00	0.00	0.00	0.00	0.00	0.00	13.00
						COSTEO S/	0.00	0.00	0.00	1,375.00	0.00	0.00	0.00	0.00	0.00	0.00	0.00	0.00	1,375.00
					2021	FISICO	0.00	0.00	0.00	13.00	0.00	0.00	0.00	0.00	0.00	0.00	0.00	0.00	13.00
						COSTEO S/	0.00	0.00	0.00	1,443.75	0.00	0.00	0.00	0.00	0.00	0.00	0.00	0.00	1,443.75
					2022	FISICO	0.00	0.00	0.00	13.00	0.00	0.00	0.00	0.00	0.00	0.00	0.00	0.00	13.00
						COSTEO S/	0.00	0.00	0.00	1,515.94	0.00	0.00	0.00	0.00	0.00	0.00	0.00	0.00	1,515.94
AOI00117900067	DESARROLLO DE LA EDUCACIÓN LABORAL Y TÉCNICA MULTIDISTRITAL.	160300 -	PLANILLA	Muy Alta	2020	FISICO	2.00	2.00	2.00	2.00	1.00	2.00	2.00	1.00	2.00	2.00	2.00	1.00	21.00
						COSTEO S/	64,480.00	64,480.00	64,480.00	64,480.00	64,480.00	64,480.00	64,480.00	64,480.00	64,480.00	64,480.00	64,480.00	64,481.00	773,761.00
					2021	FISICO	2.00	2.00	2.00	2.00	1.00	2.00	2.00	1.00	2.00	2.00	2.00	1.00	21.00
						COSTEO	64,480.00	64,480.00	64,480.00	64,480.00	64,480.00	64,480.00	64,480.00	64,480.00	64,480.00	64,480.00	64,480.00	64,481.00	773,761.00

						S/													
					2022	FISICO	2.00	2.00	2.00	2.00	1.00	2.00	2.00	1.00	2.00	2.00	2.00	1.00	21.0
						COSTEO S/	64,480.00	64,480.00	64,480.00	64,480.00	64,480.00	64,480.00	64,480.00	64,480.00	64,480.00	64,480.00	64,480.00	64,481.00	773,761.0
AOI00117900068	BRINDAR EUCACION SUPERIOR TECNOLÓGICO NAUTA	160301 - NAUTA	ACCION	Muy Alta	2020	FISICO	3.00	3.00	3.00	3.00	2.00	2.00	2.00	2.00	2.00	3.00	3.00	3.00	31.0
						COSTEO S/	63,302.00	63,302.00	63,302.00	63,302.00	63,302.00	63,302.00	63,302.00	63,302.00	63,302.00	63,302.00	63,302.00	63,313.00	759,635.0
					2021	FISICO	3.00	3.00	3.00	3.00	2.00	2.00	2.00	2.00	2.00	3.00	3.00	3.00	31.0
						COSTEO S/	63,302.00	63,302.00	63,302.00	63,302.00	63,302.00	63,302.00	63,302.00	63,302.00	63,302.00	63,302.00	63,302.00	63,313.00	759,635.0
					2022	FISICO	3.00	3.00	3.00	3.00	2.00	2.00	2.00	2.00	2.00	3.00	3.00	3.00	31.0
						COSTEO S/	63,302.00	63,302.00	63,302.00	63,302.00	63,302.00	63,302.00	63,302.00	63,302.00	63,302.00	63,302.00	63,302.00	63,313.00	759,635.0
AOI00117900069	DESARROLLO DEL CICLO INTERMEDIO DE LA EDUCACIÓN BÁSICA ALTERNATIVA MULTIDISTRITAL.	160300 -	PLANILLA	Muy Alta	2020	FISICO	0.00	0.00	0.00	0.00	6.00	0.00	0.00	0.00	0.00	0.00	0.00	0.00	6.0
						COSTEO S/	0.00	0.00	0.00	0.00	4,036.00	0.00	0.00	0.00	0.00	0.00	0.00	0.00	4,036.0
					2021	FISICO	0.00	0.00	0.00	0.00	6.00	0.00	0.00	0.00	0.00	0.00	0.00	0.00	6.0
						COSTEO S/	0.00	0.00	0.00	0.00	4,036.00	0.00	0.00	0.00	0.00	0.00	0.00	0.00	4,036.0
					2022	FISICO	0.00	0.00	0.00	0.00	6.00	0.00	0.00	0.00	0.00	0.00	0.00	0.00	6.0
						COSTEO S/	0.00	0.00	0.00	0.00	4,036.00	0.00	0.00	0.00	0.00	0.00	0.00	0.00	4,036.0
AOI00117900070	DESARROLLO DEL CICLO INTERMEDIO DE LA EDUCACIÓN BÁSICA ALTERNATIVA NAUTA.	160301 - NAUTA	ACCION	Muy Alta	2020	FISICO	3.00	3.00	2.00	2.00	2.00	2.00	2.00	2.00	2.00	2.00	2.00	2.00	26.0
						COSTEO S/	23,395.00	23,395.00	23,395.00	23,395.00	23,395.00	23,395.00	23,395.00	23,395.00	23,395.00	23,395.00	23,395.00	23,391.00	280,736.0
					2021	FISICO	3.00	3.00	2.00	2.00	2.00	2.00	2.00	2.00	2.00	2.00	2.00	2.00	26.0
						COSTEO S/	23,395.00	23,395.00	23,395.00	23,395.00	23,395.00	23,395.00	23,395.00	23,395.00	23,395.00	23,395.00	23,395.00	23,391.00	280,736.0
					2022	FISICO	3.00	3.00	2.00	2.00	2.00	2.00	2.00	2.00	2.00	2.00	2.00	2.00	26.0
						COSTEO S/	23,395.00	23,395.00	23,395.00	23,395.00	23,395.00	23,395.00	23,395.00	23,395.00	23,395.00	23,395.00	23,395.00	23,391.00	280,736.0
AOI00117900071	DESARROLLO DEL CICLO INTERMEDIO DE LA EDUCACIÓN BÁSICA ALTERNATIVA NAUTA BIENES Y SERVICIOS.	160301 - NAUTA	ACCION	Muy Alta	2020	FISICO	0.00	0.00	0.00	0.00	0.00	26.00	0.00	0.00	0.00	0.00	0.00	0.00	26.0
						COSTEO S/	0.00	0.00	0.00	0.00	0.00	1,183.00	0.00	0.00	0.00	0.00	0.00	0.00	1,183.0
					2021	FISICO	0.00	0.00	0.00	0.00	0.00	26.00	0.00	0.00	0.00	0.00	0.00	0.00	26.0
						COSTEO S/	0.00	0.00	0.00	0.00	0.00	1,242.15	0.00	0.00	0.00	0.00	0.00	0.00	1,242.15
					2022	FISICO	0.00	0.00	0.00	0.00	0.00	26.00	0.00	0.00	0.00	0.00	0.00	0.00	26.0
						COSTEO S/	0.00	0.00	0.00	0.00	0.00	1,304.26	0.00	0.00	0.00	0.00	0.00	0.00	1,304.26
AOI00117900073	ALIMENTACION ESCOLAR EN INTERNADOS ESCOLARES Y CENTROS DE ALTERNANCIAS PARINARI.	160302 - PARINARI	RACION	Muy Alta	2020	FISICO	3.00	2.00	3.00	2.00	3.00	2.00	3.00	2.00	3.00	2.00	3.00	2.00	30.0
						COSTEO S/	4,682.00	4,682.00	4,682.00	4,682.00	4,682.00	4,682.00	4,682.00	4,682.00	4,682.00	4,682.00	4,682.00	4,692.00	56,194.0
					2021	FISICO	3.00	2.00	3.00	2.00	3.00	2.00	3.00	2.00	3.00	2.00	3.00	2.00	30.0
						COSTEO S/	4,682.00	4,682.00	4,682.00	4,682.00	4,682.00	4,682.00	4,682.00	4,682.00	4,682.00	4,682.00	4,682.00	4,692.00	56,194.0
					2022	FISICO	3.00	2.00	3.00	2.00	3.00	2.00	3.00	2.00	3.00	2.00	3.00	2.00	30.0
						COSTEO S/	4,682.00	4,682.00	4,682.00	4,682.00	4,682.00	4,682.00	4,682.00	4,682.00	4,682.00	4,682.00	4,682.00	4,692.00	56,194.0
AOI00117900074	ALIMENTACION ESCOLAR EN INTERNADOS ESCOLARES Y CENTROS DE ALTERNANCIAS TIGRE.	160303 - TIGRE	RACION	Muy Alta	2020	FISICO	11.00	11.00	11.00	11.00	11.00	11.00	11.00	11.00	11.00	11.00	11.00	19.00	140.0
						COSTEO S/	4,086.00	4,086.00	4,086.00	4,086.00	4,086.00	4,086.00	4,086.00	4,086.00	4,086.00	4,086.00	4,086.00	4,089.00	49,035.0
					2021	FISICO	11.00	11.00	11.00	11.00	11.00	11.00	11.00	11.00	11.00	11.00	11.00	19.00	140.0
						COSTEO S/	4,086.00	4,086.00	4,086.00	4,086.00	4,086.00	4,086.00	4,086.00	4,086.00	4,086.00	4,086.00	4,086.00	4,089.00	49,035.0
					2022	FISICO	11.00	11.00	11.00	11.00	11.00	11.00	11.00	11.00	11.00	11.00	11.00	19.00	140.0
						COSTEO S/	4,086.00	4,086.00	4,086.00	4,086.00	4,086.00	4,086.00	4,086.00	4,086.00	4,086.00	4,086.00	4,086.00	4,089.00	49,035.0

AOI00117900075	ALIMENTACION ESCOLAR EN INTERNADOS ESCOLARES Y CENTROS DE ALTERNANCIAS TROMPETEROS.	160304 - TROMPETEROS	RACION	Muy Alta	2020	FISICO	3.00	3.00	3.00	3.00	3.00	3.00	3.00	3.00	3.00	3.00	3.00	7.00	40.00
						COSTEO S/	4,262.00	4,262.00	4,262.00	4,262.00	4,262.00	4,262.00	4,262.00	4,262.00	4,262.00	4,262.00	4,262.00	4,265.00	51,147.00
					2021	FISICO	3.00	3.00	3.00	3.00	3.00	3.00	3.00	3.00	3.00	3.00	3.00	7.00	40.00
						COSTEO S/	4,262.00	4,262.00	4,262.00	4,262.00	4,262.00	4,262.00	4,262.00	4,262.00	4,262.00	4,262.00	4,262.00	4,265.00	51,147.00
					2022	FISICO	3.00	3.00	3.00	3.00	3.00	3.00	3.00	3.00	3.00	3.00	3.00	7.00	40.00
						COSTEO S/	4,262.00	4,262.00	4,262.00	4,262.00	4,262.00	4,262.00	4,262.00	4,262.00	4,262.00	4,262.00	4,262.00	4,265.00	51,147.00

OEI.11 - Mejorar los servicios de saneamiento en el departamento.

AEI.11.04 - Espacios de articulación de gestión de agua y saneamiento; oportunos; en el departamento.

CODIGO	ACTIVIDAD OPERATIVA	UBIGEO	U.M.	PRIORIDAD	PERIODO MULTIANUAL	PROGRAMACION MENSUAL													TOTAL ANUAL
						META	01	02	03	04	05	06	07	08	09	10	11	12	
AOI00117900072	OBLIGACIONES PREVISIONALES, PAGO A CESANTES MULTIDISTRITAL.	160301 - NAUTA	RACION	Muy Alta	2020	FISICO	12.00	12.00	12.00	12.00	12.00	12.00	12.00	12.00	12.00	12.00	10.00	12.00	142.00
						COSTEO S/	126,919.00	126,919.00	126,919.00	126,919.00	126,919.00	126,919.00	126,919.00	126,919.00	126,919.00	126,919.00	126,919.00	126,930.00	1,523,039.00
					2021	FISICO	12.00	12.00	12.00	12.00	12.00	12.00	12.00	12.00	12.00	12.00	10.00	12.00	142.00
						COSTEO S/	126,919.00	126,919.00	126,919.00	126,919.00	126,919.00	126,919.00	126,919.00	126,919.00	126,919.00	126,919.00	126,919.00	126,930.00	1,523,039.00
					2022	FISICO	12.00	12.00	12.00	12.00	12.00	12.00	12.00	12.00	12.00	12.00	10.00	12.00	142.00
						COSTEO S/	126,919.00	126,919.00	126,919.00	126,919.00	126,919.00	126,919.00	126,919.00	126,919.00	126,919.00	126,919.00	126,919.00	126,930.00	1,523,039.00

CENTRO DE COSTO: 06.02 - Planificacion Estrategica

OEI.01 - Contribuir al acceso de los servicios de protección para niñas; niños y adolescentes.

AEI.01.01 - Programa de prevención y atención; eficiente; para niñas; niños y adolescentes en situación de desprotección.

CODIGO	ACTIVIDAD OPERATIVA	UBIGEO	U.M.	PRIORIDAD	PERIODO MULTIANUAL	PROGRAMACION MENSUAL													TOTAL ANUAL
						META	01	02	03	04	05	06	07	08	09	10	11	12	
AOI00117900090	PLANEAMIENTO ESTRATEGICO MULTIDISTRITAL.	160300 -	ACCION	Muy Alta	2020	FISICO	0.00	2.00	0.00	0.00	2.00	0.00	0.00	0.00	2.00	0.00	2.00	0.00	8.00
						COSTEO S/	0.00	1,500.00	0.00	0.00	1,800.00	0.00	0.00	0.00	1,500.00	0.00	1,500.00	0.00	6,300.00
					2021	FISICO	0.00	2.00	0.00	0.00	2.00	0.00	0.00	0.00	2.00	0.00	2.00	0.00	8.00
						COSTEO S/	0.00	1,500.00	0.00	0.00	1,815.00	0.00	0.00	0.00	1,800.00	0.00	1,500.00	0.00	6,615.00
					2022	FISICO	0.00	2.00	0.00	0.00	2.00	0.00	0.00	0.00	2.00	0.00	2.00	0.00	8.00
						COSTEO S/	0.00	1,500.00	0.00	0.00	1,831.00	0.00	0.00	0.00	2,115.00	0.00	1,500.00	0.00	6,946.00

OEI.07 - Modernizar la gestión pública regional.

AEI.07.01 - Evaluación de instrumentos de gestión; en forma permanente; en el Gobierno Regional de Loreto.

CODIGO	ACTIVIDAD OPERATIVA	UBIGEO	U.M.	PRIORIDAD	PERIODO MULTIANUAL	PROGRAMACION MENSUAL													TOTAL ANUAL
						META	01	02	03	04	05	06	07	08	09	10	11	12	
AOI00117900001	FORMULACION,SEGUIMIENTO DEL POI (MOF, ROF, POI Y MAPRO)	160301 - NAUTA	INFORME TECNICO	Muy Alta	2020	FISICO	0.00	2.00	1.00	0.00	1.00	0.00	0.00	0.00	0.00	2.00	0.00	0.00	6.00
						COSTEO S/	0.00	200.00	135.00	0.00	200.00	0.00	0.00	0.00	0.00	200.00	0.00	0.00	735.00
					2021	FISICO	0.00	2.00	1.00	0.00	1.00	0.00	0.00	0.00	0.00	2.00	0.00	0.00	6.00
						COSTEO S/	0.00	200.00	100.00	0.00	237.00	0.00	0.00	0.00	0.00	235.00	0.00	0.00	772.00
					2022	FISICO	0.00	2.00	1.00	0.00	1.00	0.00	0.00	0.00	0.00	2.00	0.00	0.00	6.00
						COSTEO S/	0.00	200.00	100.00	0.00	200.00	0.00	110.60	0.00	0.00	200.00	0.00	0.00	810.60
AOI00117900002	FORMULACION, SEGUIMIENTO DE LOS PROCESOS DE GESTION ANTE EL GOBIERNO REGIONAL DE LORETO.	160301 - NAUTA	ACCION	Muy Alta	2020	FISICO	0.00	2.00	2.00	0.00	1.00	0.00	0.00	1.00	0.00	2.00	0.00	0.00	8.00
						COSTEO S/	0.00	200.00	200.00	0.00	140.00	0.00	0.00	100.00	0.00	200.00	0.00	0.00	840.00
					2021	FISICO	0.00	2.00	2.00	0.00	1.00	0.00	0.00	1.00	0.00	2.00	0.00	0.00	8.00
						COSTEO S/	0.00	200.00	240.00	0.00	100.00	0.00	0.00	142.00	0.00	200.00	0.00	0.00	882.00
					2022	FISICO	0.00	2.00	2.00	0.00	1.00	0.00	0.00	1.00	0.00	2.00	0.00	0.00	8.00
						COSTEO	0.00	200.00	282.00	0.00	100.00	0.00	0.00	144.00	0.00	200.00	0.00	0.00	926.00

S/

CENTRO DE COSTO: 06.03 - Presupuesto

OEI.01 - Contribuir al acceso de los servicios de protección para niñas; niños y adolescentes.

AEI.01.06 - Apoyo al cumplimiento de los derechos; de manera permanente; para la población infantil.

CODIGO	ACTIVIDAD OPERATIVA	UBIGEO	U.M.	PRIORIDAD	PERIODO MULTIANUAL	PROGRAMACION MENSUAL													TOTAL ANUAL
						META	01	02	03	04	05	06	07	08	09	10	11	12	
AOI00117900091	PLANEAMIENTO Y PRESUPUESTO PARA EL FORTALECIMIENTO DE CAPACIDADES DE LA GESTIÓN PUBLICA.	160301 - NAUTA	ACCION	Muy Alta	2020	FISICO	2.00	2.00	2.00	2.00	2.00	2.00	2.00	2.00	2.00	2.00	2.00	0.00	22.00
						COSTEO S/	1,000.00	1,000.00	1,000.00	1,550.00	1,000.00	1,000.00	1,000.00	1,000.00	1,000.00	1,000.00	1,000.00	0.00	11,550.00
					2021	FISICO	2.00	2.00	2.00	2.00	2.00	2.00	2.00	2.00	2.00	2.00	2.00	0.00	22.00
						COSTEO S/	1,000.00	1,000.00	1,000.00	1,000.00	1,578.00	1,000.00	1,550.00	1,000.00	1,000.00	1,000.00	1,000.00	0.00	12,128.00
					2022	FISICO	2.00	2.00	2.00	2.00	2.00	2.00	2.00	2.00	2.00	2.00	2.00	0.00	22.00
						COSTEO S/	1,000.00	1,000.00	1,000.00	1,000.00	1,000.00	1,607.00	1,000.00	2,127.00	1,000.00	1,000.00	1,000.00	0.00	12,734.00

CENTRO DE COSTO: 06.04 - Racionalizacion

OEI.01 - Contribuir al acceso de los servicios de protección para niñas; niños y adolescentes.

AEI.01.06 - Apoyo al cumplimiento de los derechos; de manera permanente; para la población infantil.

CODIGO	ACTIVIDAD OPERATIVA	UBIGEO	U.M.	PRIORIDAD	PERIODO MULTIANUAL	PROGRAMACION MENSUAL													TOTAL ANUAL
						META	01	02	03	04	05	06	07	08	09	10	11	12	
AOI00117900092	DESARROLLO DE LA EDUCACIÓN LABORAL Y TÉCNICA	160301 - NAUTA	ACCION	Muy Alta	2020	FISICO	0.00	0.00	2.00	2.00	2.00	2.00	2.00	2.00	2.00	0.00	0.00	0.00	14.00
						COSTEO S/	0.00	0.00	1,000.00	1,350.00	1,000.00	1,000.00	1,000.00	1,000.00	1,000.00	0.00	0.00	0.00	7,350.00
					2021	FISICO	0.00	0.00	2.00	2.00	2.00	2.00	2.00	2.00	2.00	0.00	0.00	0.00	14.00
						COSTEO S/	0.00	0.00	1,000.00	1,000.00	1,368.00	1,000.00	1,000.00	1,350.00	1,000.00	0.00	0.00	0.00	7,718.00
					2022	FISICO	0.00	0.00	2.00	2.00	2.00	2.00	2.00	2.00	2.00	0.00	0.00	0.00	14.00
						COSTEO S/	0.00	0.00	1,000.00	1,000.00	1,388.00	1,000.00	1,000.00	1,000.00	1,000.00	717.00	0.00	0.00	8,105.00

CENTRO DE COSTO: 06.05 - Estadistica y Medicion de la Calidad

OEI.01 - Contribuir al acceso de los servicios de protección para niñas; niños y adolescentes.

AEI.01.01 - Programa de prevención y atención; eficiente; para niñas; niños y adolescentes en situación de desprotección.

CODIGO	ACTIVIDAD OPERATIVA	UBIGEO	U.M.	PRIORIDAD	PERIODO MULTIANUAL	PROGRAMACION MENSUAL													TOTAL ANUAL
						META	01	02	03	04	05	06	07	08	09	10	11	12	
AOI00117900093	MEJORA DE LA GESTION DE CALIDAD EDUCATIVA DE LAS IIEE, CARRERAS Y PROGRAMAS	160300 -	ACCION	Muy Alta	2020	FISICO	0.00	2.00	2.00	2.00	2.00	2.00	2.00	2.00	2.00	2.00	0.00	0.00	18.00
						COSTEO S/	0.00	1,500.00	1,500.00	1,500.00	1,500.00	1,500.00	1,500.00	1,500.00	1,500.00	1,500.00	675.00	0.00	14,175.00
					2021	FISICO	0.00	2.00	2.00	2.00	2.00	2.00	2.00	2.00	2.00	2.00	0.00	0.00	18.00
						COSTEO S/	0.00	1,500.00	1,500.00	1,500.00	1,500.00	1,500.00	1,500.00	1,500.00	1,500.00	1,500.00	675.00	709.00	14,884.00
					2022	FISICO	0.00	2.00	2.00	2.00	2.00	2.00	2.00	2.00	2.00	2.00	0.00	0.00	18.00
						COSTEO S/	0.00	1,500.00	1,500.00	1,500.00	1,500.00	1,500.00	1,500.00	1,500.00	1,500.00	1,500.00	2,128.00	0.00	15,628.00

COSTEO TOTAL AÑO 2020 S/	76,253,653.00
COSTEO TOTAL AÑO 2021 S/	76,880,740.75
COSTEO TOTAL AÑO 2022 S/	77,184,526.59

U.M. = Unidad de Medida

FIRMA

306-1248:

REGIÓN LORETO - EDUCACIÓN DATEM DEL MARAÑÓN

Anexo B-4
PLAN OPERATIVO INSTITUCIONAL MULTIANUAL CON PROGRAMACIÓN FÍSICA Y COSTEO
Año : 2020 - 2022

Periodo POI Multianual	2020 - 2022
Nivel de Gobierno	R - GOBIERNOS REGIONALES
Sector	99 - GOBIERNOS REGIONALES
Pliego	453 - GOBIERNO REGIONAL DEL DEPARTAMENTO DE LORETO
Unidad Ejecutora	001248 - REGION LORETO - EDUCACION DATEM DEL MARAÑON

CENTRO DE COSTO: 01.01 - DIRECCION

OEI.03 - Mejorar el acceso a los servicios de educación de la población.

AEI.03.01 - Modalidades de educación diferenciadas para la población.

CODIGO	ACTIVIDAD OPERATIVA	UBIGEO	U.M.	PRIORIDAD	PERIODO MULTIANUAL	PROGRAMACION MENSUAL													TOTAL ANUAL
						META	01	02	03	04	05	06	07	08	09	10	11	12	
AOI00124800309	PARTICIPACIÓN DEL DIRECTOR DE LA UGEL DATEM DEL MARAÑÓN EN EL TALLER DE LOS COMPROMISOS FED Y AP-ENDIS.	160101 - IQUITOS	ACCION	Muy Alta	2020	FISICO	1.00	0.00	1.00	0.00	0.00	0.00	0.00	0.00	0.00	0.00	0.00	0.00	2.00
						COSTEO S/	3,300.00	0.00	3,300.00	0.00	0.00	0.00	0.00	0.00	0.00	0.00	0.00	0.00	6,600.00
					2021	FISICO	1.00	0.00	1.00	0.00	0.00	0.00	0.00	0.00	0.00	0.00	0.00	0.00	2.00
						COSTEO S/	3,300.00	0.00	3,300.00	0.00	0.00	0.00	0.00	0.00	0.00	0.00	0.00	0.00	6,600.00
					2022	FISICO	1.00	0.00	1.00	0.00	0.00	0.00	0.00	0.00	0.00	0.00	0.00	0.00	2.00
						COSTEO S/	3,300.00	0.00	3,300.00	0.00	0.00	0.00	0.00	0.00	0.00	0.00	0.00	0.00	6,600.00
AOI00124800310	PARTICIPACIÓN DEL DIRECTOR DE LA UGEL DATEM DEL MARAÑÓN EN LAS REUNIONES DEL COMITÉ DE GESTIÓN INTERGUBERNAMENTAL CON EL MINEDU.	160101 - IQUITOS	ACCION	Muy Alta	2020	FISICO	0.00	0.00	1.00	0.00	0.00	0.00	0.00	1.00	0.00	0.00	0.00	0.00	2.00
						COSTEO S/	0.00	0.00	3,300.00	0.00	0.00	0.00	0.00	3,300.00	0.00	0.00	0.00	0.00	6,600.00
					2021	FISICO	0.00	0.00	1.00	0.00	0.00	0.00	0.00	1.00	0.00	0.00	0.00	0.00	2.00
						COSTEO S/	0.00	0.00	3,300.00	0.00	0.00	0.00	0.00	3,300.00	0.00	0.00	0.00	0.00	6,600.00
					2022	FISICO	0.00	0.00	1.00	0.00	0.00	0.00	0.00	1.00	0.00	0.00	0.00	0.00	2.00
						COSTEO S/	0.00	0.00	3,300.00	0.00	0.00	0.00	0.00	3,300.00	0.00	0.00	0.00	0.00	6,600.00
AOI00124800311	PARTICIPACIÓN DEL DIRECTOR EN REUNIONES DE TRABAJO CON EL DIRECTOR DE LA DREL Y GOIERNO REGIONAL.	160101 - IQUITOS	ACCION	Muy Alta	2020	FISICO	1.00	1.00	1.00	1.00	1.00	1.00	0.00	0.00	1.00	1.00	1.00	1.00	10.00
						COSTEO S/	3,300.00	3,300.00	3,300.00	3,300.00	3,300.00	3,300.00	0.00	0.00	3,300.00	3,300.00	3,300.00	3,300.00	33,000.00
					2021	FISICO	1.00	1.00	1.00	1.00	1.00	1.00	0.00	0.00	1.00	1.00	1.00	1.00	10.00
						COSTEO S/	3,300.00	3,300.00	3,300.00	3,300.00	3,300.00	3,300.00	0.00	0.00	3,300.00	3,300.00	3,300.00	3,300.00	33,000.00
					2022	FISICO	1.00	1.00	1.00	1.00	1.00	1.00	0.00	0.00	1.00	1.00	1.00	1.00	10.00
						COSTEO S/	3,300.00	3,300.00	3,300.00	3,300.00	3,300.00	3,300.00	0.00	0.00	3,300.00	3,300.00	3,300.00	3,300.00	33,000.00

CENTRO DE COSTO: 01.02 - ORGANO DE CONTROL INSTITUCIONAL

OEI.03 - Mejorar el acceso a los servicios de educación de la población.

AEI.03.01 - Modalidades de educación diferenciadas para la población.

CODIGO	ACTIVIDAD OPERATIVA	UBIGEO	U.M.	PRIORIDAD	PERIODO MULTIANUAL	PROGRAMACION MENSUAL													TOTAL ANUAL
						META	01	02	03	04	05	06	07	08	09	10	11	12	
AOI00124800307	REUNIONES DE TRABAJO DEL PERSONAL DE OCI DE LA UGEL DATEM DEL MARAÑÓN CON LA CONTRALORÍA.	160101 - IQUITOS	ACCION	Muy Alta	2020	FISICO	0.00	1.00	0.00	1.00	0.00	0.00	0.00	1.00	0.00	0.00	0.00	0.00	3.00
						COSTEO S/	0.00	3,300.00	0.00	3,300.00	0.00	0.00	0.00	3,300.00	0.00	0.00	0.00	0.00	9,900.00
					2021	FISICO	0.00	1.00	0.00	1.00	0.00	0.00	0.00	1.00	0.00	0.00	0.00	0.00	3.00
						COSTEO S/	0.00	3,300.00	0.00	3,300.00	0.00	0.00	0.00	3,300.00	0.00	0.00	0.00	0.00	9,900.00
					2022	FISICO	0.00	1.00	0.00	1.00	0.00	0.00	0.00	1.00	0.00	0.00	0.00	0.00	3.00

						COSTEO S/	0.00	3,300.00	0.00	3,300.00	0.00	0.00	0.00	3,300.00	0.00	0.00	0.00	0.00	9,900.00

CENTRO DE COSTO: 01.03 - AREA DE ASESORIA JURIDICA

OEI.03 - Mejorar el acceso a los servicios de educación de la población.

AEI.03.01 - Modalidades de educación diferenciadas para la población.

CODIGO	ACTIVIDAD OPERATIVA	UBIGEO	U.M.	PRIORIDAD	PERIODO MULTIANUAL	PROGRAMACION MENSUAL													TOTAL ANUAL
						META	01	02	03	04	05	06	07	08	09	10	11	12	
AOI00124800308	REUNIONES DE TRABAJO DEL ASESOR LEGAL EN LA CIUDAD DE IQUITOS CON SUS PARES DE LA DREL.	160101 - IQUITOS	ACCION	Muy Alta	2020	FISICO	0.00	0.00	0.00	1.00	0.00	0.00	0.00	1.00	0.00	0.00	0.00	0.00	2.00
						COSTEO S/	0.00	0.00	0.00	3,300.00	0.00	0.00	0.00	3,300.00	0.00	0.00	0.00	0.00	6,600.00
					2021	FISICO	0.00	0.00	0.00	1.00	0.00	0.00	0.00	1.00	0.00	0.00	0.00	0.00	2.00
						COSTEO S/	0.00	0.00	0.00	3,300.00	0.00	0.00	0.00	3,300.00	0.00	0.00	0.00	0.00	6,600.00
					2022	FISICO	0.00	0.00	0.00	1.00	0.00	0.00	0.00	1.00	0.00	0.00	0.00	0.00	2.00
						COSTEO S/	0.00	0.00	0.00	3,300.00	0.00	0.00	0.00	3,300.00	0.00	0.00	0.00	0.00	6,600.00

CENTRO DE COSTO: 01.04.01 - ADMINISTRACION-DESPACHO

OEI.03 - Mejorar el acceso a los servicios de educación de la población.

AEI.03.01 - Modalidades de educación diferenciadas para la población.

CODIGO	ACTIVIDAD OPERATIVA	UBIGEO	U.M.	PRIORIDAD	PERIODO MULTIANUAL	PROGRAMACION MENSUAL													TOTAL ANUAL
						META	01	02	03	04	05	06	07	08	09	10	11	12	
AOI00124800010	MANTENIMIENTO PREVENTIVO DE LOS EQUIPOS DE COMPUTO (COMPUTADORAS) DE LOS USUARIOS EN TODAS LAS AREAS DE LA UGEL.	160701 - BARRANCA	ACCION	Muy Alta	2020	FISICO	0.00	0.00	0.00	1.00	0.00	0.00	0.00	0.00	0.00	1.00	0.00	0.00	2.00
						COSTEO S/	0.00	0.00	0.00	500.00	0.00	0.00	0.00	0.00	0.00	500.00	0.00	0.00	1,000.00
					2021	FISICO	0.00	0.00	0.00	1.00	0.00	0.00	0.00	0.00	0.00	1.00	0.00	0.00	2.00
						COSTEO S/	0.00	0.00	0.00	500.00	0.00	0.00	0.00	0.00	0.00	500.00	0.00	0.00	1,000.00
					2022	FISICO	0.00	0.00	0.00	1.00	0.00	0.00	0.00	0.00	0.00	1.00	0.00	0.00	2.00
						COSTEO S/	0.00	0.00	0.00	500.00	0.00	0.00	0.00	0.00	0.00	500.00	0.00	0.00	1,000.00
AOI00124800011	REVISIÓN Y MONITOREO DEL SISTEMA INTEGRADO DE ADMINISTRACIÓN FINANCIERA-SIAF EN LA CIUDAD DE MOYOBAMBA POR UN PERIODO DE 03 DÍAS.	220101 - MOYOBAMBA	ACCION	Muy Alta	2020	FISICO	0.00	0.00	1.00	0.00	0.00	0.00	0.00	0.00	0.00	0.00	0.00	0.00	1.00
						COSTEO S/	0.00	0.00	3,000.00	0.00	0.00	0.00	0.00	0.00	0.00	0.00	0.00	0.00	3,000.00
					2021	FISICO	0.00	0.00	1.00	0.00	0.00	0.00	0.00	0.00	0.00	0.00	0.00	0.00	1.00
						COSTEO S/	0.00	0.00	3,000.00	0.00	0.00	0.00	0.00	0.00	0.00	0.00	0.00	0.00	3,000.00
					2022	FISICO	0.00	0.00	1.00	0.00	0.00	0.00	0.00	0.00	0.00	0.00	0.00	0.00	1.00
						COSTEO S/	0.00	0.00	3,000.00	0.00	0.00	0.00	0.00	0.00	0.00	0.00	0.00	0.00	3,000.00
AOI00124800012	TALLER REGIONAL INFORMÁTICO EN LA CIUDAD DE IQUITOS POR UN PERIODO DE 03 DÍAS	160101 - IQUITOS	ACCION	Alta	2020	FISICO	0.00	0.00	0.00	0.00	0.00	0.00	0.00	1.00	0.00	0.00	0.00	0.00	1.00
						COSTEO S/	0.00	0.00	0.00	0.00	0.00	0.00	0.00	3,000.00	0.00	0.00	0.00	0.00	3,000.00
					2021	FISICO	0.00	0.00	0.00	0.00	0.00	0.00	0.00	1.00	0.00	0.00	0.00	0.00	1.00
						COSTEO S/	0.00	0.00	0.00	0.00	0.00	0.00	0.00	3,000.00	0.00	0.00	0.00	0.00	3,000.00
					2022	FISICO	0.00	0.00	0.00	0.00	0.00	0.00	0.00	1.00	0.00	0.00	0.00	0.00	1.00
						COSTEO S/	0.00	0.00	0.00	0.00	0.00	0.00	0.00	3,000.00	0.00	0.00	0.00	0.00	3,000.00
AOI00124800205	PAGO DE PLANILLA DE DOCENTES DE EDUCACIÓN TÉCNICA PRODUCTIVA.	160701 - BARRANCA	DOCENTE	Muy Alta	2020	FISICO	3.00	0.00	0.00	0.00	0.00	0.00	0.00	0.00	0.00	0.00	0.00	0.00	3.00
						COSTEO S/	17,594.00	16,794.00	16,804.00	16,794.00	16,794.00	16,794.00	17,394.00	16,794.00	16,794.00	16,794.00	16,794.00	17,394.00	203,538.00
					2021	FISICO	3.00	0.00	0.00	0.00	0.00	0.00	0.00	0.00	0.00	0.00	0.00	0.00	3.00
						COSTEO S/	17,594.00	16,794.00	16,804.00	16,794.00	16,794.00	16,794.00	17,394.00	16,794.00	16,794.00	16,794.00	16,794.00	17,394.00	203,538.00
					2022	FISICO	3.00	0.00	0.00	0.00	0.00	0.00	0.00	0.00	0.00	0.00	0.00	0.00	3.00

						COSTEO S/	17,594.00	16,794.00	16,804.00	16,794.00	16,794.00	16,794.00	17,394.00	16,794.00	16,794.00	16,794.00	16,794.00	17,394.00	203,538.00
AOI00124800206	DOTACIÓN DE MATERIAL DE ESCRITORIO Y ASEO PARA INSTITUCIONES DE EDUCACIÓN TÉCNICO PRODUCTIVA.	160701 - BARRANCA	ACCION	Muy Alta	2020	FISICO	0.00	1.00	0.00	0.00	0.00	0.00	0.00	0.00	0.00	0.00	0.00	0.00	1.00
						COSTEO S/	0.00	2,821.00	0.00	0.00	0.00	0.00	0.00	0.00	0.00	0.00	0.00	0.00	2,821.00
					2021	FISICO	0.00	1.00	0.00	0.00	0.00	0.00	0.00	0.00	0.00	0.00	0.00	0.00	1.00
						COSTEO S/	0.00	2,821.00	0.00	0.00	0.00	0.00	0.00	0.00	0.00	0.00	0.00	0.00	2,821.00
					2022	FISICO	0.00	1.00	0.00	0.00	0.00	0.00	0.00	0.00	0.00	0.00	0.00	0.00	1.00
						COSTEO S/	0.00	2,821.00	0.00	0.00	0.00	0.00	0.00	0.00	0.00	0.00	0.00	0.00	2,821.00
AOI00124800207	PAGO DE PLANILLA DE DOCENTES DE INSTITUTO SUPERIOR TECNOLÓGICO	160701 - BARRANCA	IIEE	Muy Alta	2020	FISICO	1.00	0.00	0.00	0.00	0.00	0.00	0.00	0.00	0.00	0.00	0.00	0.00	1.00
						COSTEO S/	16,048.00	16,048.00	16,048.00	16,048.00	16,048.00	16,048.00	17,848.00	16,048.00	16,048.00	16,048.00	16,048.00	17,848.00	196,176.00
					2021	FISICO	1.00	0.00	0.00	0.00	0.00	0.00	0.00	0.00	0.00	0.00	0.00	0.00	1.00
						COSTEO S/	16,048.00	16,048.00	16,048.00	16,048.00	16,048.00	16,048.00	17,848.00	16,048.00	16,048.00	16,048.00	16,048.00	17,848.00	196,176.00
					2022	FISICO	1.00	0.00	0.00	0.00	0.00	0.00	0.00	0.00	0.00	0.00	0.00	0.00	1.00
						COSTEO S/	16,048.00	16,048.00	16,048.00	16,048.00	16,048.00	16,048.00	17,848.00	16,048.00	16,048.00	16,048.00	16,048.00	17,848.00	196,176.00
AOI00124800208	DOTACIÓN DE MATERIAL DE ESCRITORIO Y DE LIMPIEZA PARA EL INSTITUTO SUPERIOR TECNOLÓGICO	160701 - BARRANCA	ACCION	Muy Alta	2020	FISICO	0.00	0.00	0.00	1.00	0.00	0.00	0.00	0.00	0.00	0.00	0.00	0.00	1.00
						COSTEO S/	0.00	0.00	0.00	5,455.00	0.00	0.00	0.00	0.00	0.00	0.00	0.00	0.00	5,455.00
					2021	FISICO	0.00	0.00	0.00	1.00	0.00	0.00	0.00	0.00	0.00	0.00	0.00	0.00	1.00
						COSTEO S/	0.00	0.00	0.00	5,455.00	0.00	0.00	0.00	0.00	0.00	0.00	0.00	0.00	5,455.00
					2022	FISICO	0.00	0.00	0.00	1.00	0.00	0.00	0.00	0.00	0.00	0.00	0.00	0.00	1.00
						COSTEO S/	0.00	0.00	0.00	5,455.00	0.00	0.00	0.00	0.00	0.00	0.00	0.00	0.00	5,455.00
AOI00124800209	PAGO DE PLANILLA DE DOCENTES PARA EL DESARROLLO DE INSTITUCIONES EDUCATIVAS DEL CICLO AVANZADO DE LA EDUCACIÓN BÁSICA ALTERNATIVA	160701 - BARRANCA	IIEE	Muy Alta	2020	FISICO	1.00	0.00	0.00	0.00	0.00	0.00	0.00	0.00	0.00	0.00	0.00	0.00	1.00
						COSTEO S/	26,210.00	24,610.00	24,619.00	24,610.00	24,610.00	24,610.00	28,690.00	24,610.00	24,610.00	24,610.00	24,610.00	28,690.00	305,089.00
					2021	FISICO	1.00	0.00	0.00	0.00	0.00	0.00	0.00	0.00	0.00	0.00	0.00	0.00	1.00
						COSTEO S/	26,210.00	24,610.00	24,619.00	24,610.00	24,610.00	24,610.00	28,690.00	24,610.00	24,610.00	24,610.00	24,610.00	28,690.00	305,089.00
					2022	FISICO	1.00	0.00	0.00	0.00	0.00	0.00	0.00	0.00	0.00	0.00	0.00	0.00	1.00
						COSTEO S/	26,210.00	24,610.00	24,619.00	24,610.00	24,610.00	24,610.00	28,690.00	24,610.00	24,610.00	24,610.00	24,610.00	28,690.00	305,089.00
AOI00124800210	DOTACIÓN DE MATERIAL DE ESCRITORIO Y LIMPIEZA A INSTITUCIONES EDUCATIVAS DE EDUCACIÓN BÁSICA ALTERNATIVA NIVEL AVANZADO	160701 - BARRANCA	ACCION	Muy Alta	2020	FISICO	0.00	0.00	0.00	1.00	0.00	0.00	0.00	0.00	0.00	0.00	0.00	0.00	1.00
						COSTEO S/	0.00	0.00	0.00	8,088.00	0.00	0.00	0.00	0.00	0.00	0.00	0.00	0.00	8,088.00
					2021	FISICO	0.00	0.00	0.00	1.00	0.00	0.00	0.00	0.00	0.00	0.00	0.00	0.00	1.00
						COSTEO S/	0.00	0.00	0.00	8,088.00	0.00	0.00	0.00	0.00	0.00	0.00	0.00	0.00	8,088.00
					2022	FISICO	0.00	0.00	0.00	1.00	0.00	0.00	0.00	0.00	0.00	0.00	0.00	0.00	1.00
						COSTEO S/	0.00	0.00	0.00	8,088.00	0.00	0.00	0.00	0.00	0.00	0.00	0.00	0.00	8,088.00
AOI00124800211	PAGO DE PLANILLA DE DOCENTES PARA EL DESARROLLO DE INSTITUCIONES EDUCATIVAS DEL CICLO INTERMEDIO DE LA EDUCACIÓN BÁSICA ALTERNATIVA	160701 - BARRANCA	IIEE	Muy Alta	2020	FISICO	1.00	0.00	0.00	0.00	0.00	0.00	0.00	0.00	0.00	0.00	0.00	0.00	1.00
						COSTEO S/	2,491.00	2,091.00	2,094.00	2,091.00	2,091.00	2,091.00	2,391.00	2,091.00	2,091.00	2,091.00	2,091.00	2,391.00	26,095.00
					2021	FISICO	1.00	0.00	0.00	0.00	0.00	0.00	0.00	0.00	0.00	0.00	0.00	0.00	1.00
						COSTEO S/	2,491.00	2,091.00	2,094.00	2,091.00	2,091.00	2,091.00	2,391.00	2,091.00	2,091.00	2,091.00	2,091.00	2,391.00	26,095.00
					2022	FISICO	1.00	0.00	0.00	0.00	0.00	0.00	0.00	0.00	0.00	0.00	0.00	0.00	1.00
						COSTEO S/	2,491.00	2,091.00	2,094.00	2,091.00	2,091.00	2,091.00	2,391.00	2,091.00	2,091.00	2,091.00	2,091.00	2,391.00	26,095.00

AOI00124800212	DOTACIÓN DE MATERIAL DE ESCRITORIO Y LIMPIEZA PARA EL DESARROLLO DEL CICLO INTERMEDIO DE LA EDUCACIÓN BÁSICA ALTERNATIVA	160701 - BARRANCA	ACCION	Muy Alta	2020	FISICO	0.00	0.00	0.00	1.00	0.00	0.00	0.00	0.00	0.00	0.00	0.00	0.00	1.00
						COSTEO S/	0.00	0.00	0.00	1,881.00	0.00	0.00	0.00	0.00	0.00	0.00	0.00	0.00	1,881.00
					2021	FISICO	0.00	0.00	0.00	1.00	0.00	0.00	0.00	0.00	0.00	0.00	0.00	0.00	1.00
						COSTEO S/	0.00	0.00	0.00	1,881.00	0.00	0.00	0.00	0.00	0.00	0.00	0.00	0.00	1,881.00
					2022	FISICO	0.00	0.00	0.00	1.00	0.00	0.00	0.00	0.00	0.00	0.00	0.00	0.00	1.00
						COSTEO S/	0.00	0.00	0.00	1,881.00	0.00	0.00	0.00	0.00	0.00	0.00	0.00	0.00	1,881.00
AOI00124800213	PAGO DE PLANILLA DE CESANTES	160701 - BARRANCA	PLANILLA	Muy Alta	2020	FISICO	1.00	1.00	1.00	1.00	1.00	1.00	1.00	1.00	1.00	1.00	1.00	1.00	12.00
						COSTEO S/	67,974.00	47,974.00	47,984.00	47,974.00	47,974.00	47,974.00	61,974.00	47,974.00	47,974.00	47,974.00	47,974.00	61,974.00	623,698.00
					2021	FISICO	1.00	1.00	1.00	1.00	1.00	1.00	1.00	1.00	1.00	1.00	1.00	1.00	12.00
						COSTEO S/	67,974.00	47,974.00	47,984.00	47,974.00	47,974.00	47,974.00	61,974.00	47,974.00	47,974.00	47,974.00	47,974.00	61,974.00	623,698.00
					2022	FISICO	1.00	1.00	1.00	1.00	1.00	1.00	1.00	1.00	1.00	1.00	1.00	1.00	12.00
						COSTEO S/	67,974.00	47,974.00	47,984.00	47,974.00	47,974.00	47,974.00	61,974.00	47,974.00	47,974.00	47,974.00	47,974.00	61,974.00	623,698.00
AOI00124800214	ALIMENTACIÓN ESCOLAR EN COLEGIOS CON RESIDENCIA ESTUDIANTIL DE LA UGEL DATEM DEL MARAÑON	160700 -	RACION	Muy Alta	2020	FISICO	0.00	0.00	500.00	0.00	0.00	0.00	0.00	0.00	0.00	0.00	0.00	0.00	500.00
						COSTEO S/	0.00	0.00	64,914.00	64,913.00	64,913.00	64,913.00	64,913.00	64,913.00	64,913.00	64,913.00	64,913.00	64,913.00	649,131.00
					2021	FISICO	0.00	0.00	500.00	0.00	0.00	0.00	0.00	0.00	0.00	0.00	0.00	0.00	500.00
						COSTEO S/	0.00	0.00	64,914.00	64,913.00	64,913.00	64,913.00	64,913.00	64,913.00	64,913.00	64,913.00	64,913.00	64,913.00	649,131.00
					2022	FISICO	0.00	0.00	500.00	0.00	0.00	0.00	0.00	0.00	0.00	0.00	0.00	0.00	500.00
						COSTEO S/	0.00	0.00	64,914.00	64,913.00	64,913.00	64,913.00	64,913.00	64,913.00	64,913.00	64,913.00	64,913.00	64,913.00	649,131.00
AOI00124800215	DESARROLLO DE LOS JUEGOS DEPORTIVOS ESCOLARES ETAPA UGEL DATEM DEL MARAÑÓN.	160701 - BARRANCA	ACCION	Muy Alta	2020	FISICO	0.00	0.00	0.00	0.00	1.00	0.00	0.00	0.00	0.00	0.00	0.00	0.00	1.00
						COSTEO S/	0.00	0.00	0.00	0.00	10,000.00	0.00	0.00	0.00	0.00	0.00	0.00	0.00	10,000.00
					2021	FISICO	0.00	0.00	0.00	0.00	1.00	0.00	0.00	0.00	0.00	0.00	0.00	0.00	1.00
						COSTEO S/	0.00	0.00	0.00	0.00	10,500.00	0.00	0.00	0.00	0.00	0.00	0.00	0.00	10,500.00
					2022	FISICO	0.00	0.00	0.00	0.00	1.00	0.00	0.00	0.00	0.00	0.00	0.00	0.00	1.00
						COSTEO S/	0.00	0.00	0.00	0.00	11,000.00	0.00	0.00	0.00	0.00	0.00	0.00	0.00	11,000.00
AOI00124800216	DESARROLLO DE LOS JUEGOS FLORALES ESCOLARES NACIONALES	160701 - BARRANCA	ACCION	Muy Alta	2020	FISICO	0.00	0.00	0.00	0.00	1.00	1.00	0.00	1.00	0.00	0.00	0.00	0.00	3.00
						COSTEO S/	0.00	0.00	0.00	0.00	2,000.00	2,000.00	2,463.00	0.00	0.00	0.00	0.00	0.00	6,463.00
					2021	FISICO	0.00	0.00	0.00	0.00	1.00	1.00	0.00	1.00	0.00	0.00	0.00	0.00	3.00
						COSTEO S/	0.00	0.00	0.00	0.00	2,000.00	2,000.00	2,763.00	0.00	0.00	0.00	0.00	0.00	6,763.00
					2022	FISICO	0.00	0.00	0.00	0.00	1.00	1.00	0.00	1.00	0.00	0.00	0.00	0.00	3.00
						COSTEO S/	0.00	0.00	0.00	0.00	2,000.00	2,000.00	3,463.00	0.00	0.00	0.00	0.00	0.00	7,463.00
AOI00124800217	CONTRATACIÓN OPORTUNA Y PAGO DE PERSONAL DOCENTE DE INSTITUTOS SUPERIOR PEDAGÓGICOS	160701 - BARRANCA	INSTITUCION EDUCATIVA	Muy Alta	2020	FISICO	1.00	0.00	0.00	0.00	0.00	0.00	0.00	0.00	0.00	0.00	0.00	0.00	1.00
						COSTEO S/	41,991.00	38,791.00	38,797.00	38,791.00	38,791.00	38,791.00	42,091.00	38,791.00	38,791.00	38,791.00	38,791.00	42,091.00	475,298.00
					2021	FISICO	1.00	0.00	0.00	0.00	0.00	0.00	0.00	0.00	0.00	0.00	0.00	0.00	1.00
						COSTEO S/	41,991.00	38,791.00	38,797.00	38,791.00	38,791.00	38,791.00	42,091.00	38,791.00	38,791.00	38,791.00	38,791.00	42,091.00	475,298.00
					2022	FISICO	1.00	0.00	0.00	0.00	0.00	0.00	0.00	0.00	0.00	0.00	0.00	0.00	1.00
						COSTEO S/	41,991.00	38,791.00	38,797.00	38,791.00	38,791.00	38,791.00	42,091.00	38,791.00	38,791.00	38,791.00	38,791.00	42,091.00	475,298.00
AOI00124800218	CONTRATACIÓN OPORTUNA Y PAGO DE PERSONAL ADMINISTRATIVO Y DE	160701 - BARRANCA	INSTITUCION EDUCATIVA	Muy Alta	2020	FISICO	1.00	0.00	0.00	0.00	0.00	0.00	0.00	0.00	0.00	0.00	0.00	0.00	1.00
						COSTEO S/	3,019.00	1,811.00	1,811.00	1,811.00	1,811.00	1,811.00	2,711.00	1,811.00	1,811.00	1,811.00	1,811.00	2,711.00	24,740.00

	APOYO DE INSTITUTOS SUPERIOR PEDAGÓGICOS				2021	FISICO	1.00	0.00	0.00	0.00	0.00	0.00	0.00	0.00	0.00	0.00	0.00	0.00	1.00
						COSTEO S/	3,019.00	1,811.00	1,811.00	1,811.00	1,811.00	1,811.00	2,711.00	1,811.00	1,811.00	1,811.00	1,811.00	2,711.00	24,740.00
					2022	FISICO	1.00	0.00	0.00	0.00	0.00	0.00	0.00	0.00	0.00	0.00	0.00	0.00	1.00
						COSTEO S/	3,019.00	1,811.00	1,811.00	1,811.00	1,811.00	1,811.00	2,711.00	1,811.00	1,811.00	1,811.00	1,811.00	2,711.00	24,740.00
AOI00124800219	CONTRATACIÓN OPORTUNA Y PAGO DE PERSONAL ADMINISTRATIVO Y DE APOYO CAS DEL INSTITUTO SUPERIOR PEDAGÓGICO	160701 - BARRANCA	INSTITUCION EDUCATIVA	Muy Alta	2020	FISICO	1.00	0.00	0.00	0.00	0.00	0.00	0.00	0.00	0.00	0.00	0.00	0.00	1.00
						COSTEO S/	3,384.00	3,384.00	3,391.00	3,384.00	3,384.00	3,384.00	3,984.00	3,384.00	3,384.00	3,384.00	3,384.00	3,984.00	41,815.00
					2021	FISICO	1.00	0.00	0.00	0.00	0.00	0.00	0.00	0.00	0.00	0.00	0.00	0.00	1.00
						COSTEO S/	3,384.00	3,384.00	3,391.00	3,384.00	3,384.00	3,384.00	3,984.00	3,384.00	3,384.00	3,384.00	3,384.00	3,984.00	41,815.00
					2022	FISICO	1.00	0.00	0.00	0.00	0.00	0.00	0.00	0.00	0.00	0.00	0.00	0.00	1.00
						COSTEO S/	3,384.00	3,384.00	3,391.00	3,384.00	3,384.00	3,384.00	3,984.00	3,384.00	3,384.00	3,384.00	3,384.00	3,984.00	41,815.00
AOI00124800220	PAGO DE PLANILLA DEL PERSONAL ADMINISTRATIVO DE LA SEDE ADMINISTRATIVA DE LA UGEL DATEM DEL MARAÑÓN	160701 - BARRANCA	PLANILLA	Muy Alta	2020	FISICO	1.00	1.00	1.00	1.00	1.00	1.00	1.00	1.00	1.00	1.00	1.00	1.00	12.00
						COSTEO S/	131,238.00	119,282.00	119,282.00	119,282.00	119,282.00	119,282.00	128,282.00	119,282.00	119,282.00	119,282.00	113,853.00	122,023.00	1,449,652.00
					2021	FISICO	1.00	1.00	1.00	1.00	1.00	1.00	1.00	1.00	1.00	1.00	1.00	1.00	12.00
						COSTEO S/	131,238.00	129,282.00	129,282.00	129,282.00	129,282.00	129,282.00	128,282.00	119,282.00	119,282.00	119,282.00	113,853.00	122,023.00	1,499,652.00
					2022	FISICO	1.00	1.00	1.00	1.00	1.00	1.00	1.00	1.00	1.00	1.00	1.00	1.00	12.00
						COSTEO S/	131,238.00	129,282.00	129,282.00	129,282.00	129,282.00	129,282.00	128,282.00	129,282.00	129,282.00	129,282.00	123,853.00	122,023.00	1,539,652.00
AOI00124800221	DOTACIÓN DE UNIFORME DEL PERSONAL ADMINISTRATIVO DE LA SEDE ADMINISTRATIVA DE LA UGEL DATEM DEL MARAÑÓN	160701 - BARRANCA	ACCION	Muy Alta	2020	FISICO	0.00	0.00	1.00	0.00	0.00	0.00	0.00	0.00	0.00	0.00	0.00	0.00	1.00
						COSTEO S/	0.00	0.00	24,000.00	0.00	0.00	0.00	0.00	0.00	0.00	0.00	0.00	0.00	24,000.00
					2021	FISICO	0.00	0.00	1.00	0.00	0.00	0.00	0.00	0.00	0.00	0.00	0.00	0.00	1.00
						COSTEO S/	0.00	0.00	24,000.00	0.00	0.00	0.00	0.00	0.00	0.00	0.00	0.00	0.00	24,000.00
					2022	FISICO	0.00	0.00	1.00	0.00	0.00	0.00	0.00	0.00	0.00	0.00	0.00	0.00	1.00
						COSTEO S/	0.00	0.00	24,000.00	0.00	0.00	0.00	0.00	0.00	0.00	0.00	0.00	0.00	24,000.00
AOI00124800222	PAGO DE PLANILLA CAS DEL PERSONAL DE SEGUIMIENTO ADMINISTRATIVO DE LA UGEL DATEM DEL MARAÑÓN	160701 - BARRANCA	PLANILLA	Muy Alta	2020	FISICO	1.00	1.00	1.00	1.00	1.00	1.00	1.00	1.00	1.00	1.00	1.00	1.00	12.00
						COSTEO S/	5,400.00	5,400.00	5,400.00	5,400.00	14,000.00	14,000.00	15,500.00	14,000.00	14,000.00	12,565.00	0.00	0.00	105,665.00
					2021	FISICO	1.00	1.00	1.00	1.00	1.00	1.00	1.00	1.00	1.00	1.00	1.00	1.00	12.00
						COSTEO S/	5,400.00	5,400.00	5,400.00	5,400.00	14,000.00	14,000.00	15,500.00	14,000.00	14,000.00	12,565.00	0.00	0.00	105,665.00
					2022	FISICO	1.00	1.00	1.00	1.00	1.00	1.00	1.00	1.00	1.00	1.00	1.00	1.00	12.00
						COSTEO S/	5,400.00	5,400.00	5,400.00	5,400.00	14,000.00	14,000.00	15,500.00	14,000.00	14,000.00	12,565.00	0.00	0.00	105,665.00
AOI00124800223	PAGO DE PLANILLA CAS DEL PERSONAL ADMINISTRATIVO DE LA SEDE ADMINISTRATIVA DE LA UGEL DATEM DEL MARAÑÓN	160701 - BARRANCA	PLANILLA	Muy Alta	2020	FISICO	1.00	1.00	1.00	1.00	1.00	1.00	1.00	1.00	1.00	1.00	1.00	1.00	12.00
						COSTEO S/	6,000.00	6,000.00	6,000.00	6,000.00	6,000.00	6,000.00	6,000.00	6,000.00	6,000.00	6,000.00	6,000.00	6,000.00	72,000.00
					2021	FISICO	1.00	1.00	1.00	1.00	1.00	1.00	1.00	1.00	1.00	1.00	1.00	1.00	12.00
						COSTEO S/	9,000.00	9,000.00	9,000.00	9,000.00	9,000.00	9,000.00	9,000.00	9,000.00	9,000.00	9,000.00	9,000.00	9,000.00	108,000.00
					2022	FISICO	1.00	1.00	1.00	1.00	1.00	1.00	1.00	1.00	1.00	1.00	1.00	1.00	12.00
						COSTEO S/	10,000.00	10,000.00	10,000.00	10,000.00	10,000.00	10,000.00	10,000.00	10,000.00	10,000.00	10,000.00	10,000.00	10,000.00	120,000.00
AOI00124800224	PAGO DE CUOTAS REPRO DE LOS APORTES A FONDOS DE PENSIONES	160701 - BARRANCA	CUOTA	Muy Alta	2020	FISICO	1.00	1.00	1.00	1.00	1.00	1.00	1.00	1.00	1.00	1.00	1.00	1.00	12.00
						COSTEO S/	4,566.00	4,565.00	4,565.00	4,565.00	4,565.00	4,565.00	4,565.00	4,565.00	4,565.00	4,565.00	4,565.00	4,565.00	54,781.00
					2021	FISICO	1.00	1.00	1.00	1.00	1.00	1.00	1.00	1.00	1.00	1.00	1.00	1.00	12.00
						COSTEO S/	4,566.00	4,565.00	4,565.00	4,565.00	4,565.00	4,565.00	4,565.00	4,565.00	4,565.00	4,565.00	4,565.00	4,565.00	54,781.00

					2022	FISICO	1.00	1.00	1.00	1.00	1.00	1.00	1.00	1.00	1.00	1.00	1.00	1.00	12.00
						COSTEO S/	4,566.00	4,565.00	4,565.00	4,565.00	4,565.00	4,565.00	4,565.00	4,565.00	4,565.00	4,565.00	4,565.00	4,565.00	54,781.00

CENTRO DE COSTO: 01.04.03 - UNIDAD DE PERSONAL

OEI.03 - Mejorar el acceso a los servicios de educación de la población.

AEI.03.01 - Modalidades de educación diferenciadas para la población.

CODIGO	ACTIVIDAD OPERATIVA	UBIGEO	U.M.	PRIORIDAD	PERIODO MULTIANUAL	PROGRAMACION MENSUAL													TOTAL ANUAL
						META	01	02	03	04	05	06	07	08	09	10	11	12	
AOI00124800302	CAPACITACIÓN A FUNCIONARIOS DE LA UGEL DATEM DEL MARAÑÓN (100 PERSONAS) EN GESTIÓN PÚBLICA.	160701 - BARRANCA	TALLER	Muy Alta	2020	FISICO	0.00	1.00	0.00	0.00	0.00	0.00	0.00	0.00	0.00	0.00	0.00	0.00	1.00
						COSTEO S/	0.00	2,000.00	0.00	0.00	0.00	0.00	0.00	0.00	0.00	0.00	0.00	0.00	2,000.00
					2021	FISICO	0.00	1.00	0.00	0.00	0.00	0.00	0.00	0.00	0.00	0.00	0.00	0.00	1.00
						COSTEO S/	0.00	2,000.00	0.00	0.00	0.00	0.00	0.00	0.00	0.00	0.00	0.00	0.00	2,000.00
					2022	FISICO	0.00	1.00	0.00	0.00	0.00	0.00	0.00	0.00	0.00	0.00	0.00	0.00	1.00
						COSTEO S/	0.00	2,000.00	0.00	0.00	0.00	0.00	0.00	0.00	0.00	0.00	0.00	0.00	2,000.00
AOI00124800303	CAPACITACIÓN A FUNCIONARIOS DE LA UGEL DATEM DEL MARAÑÓN (40 PERSONAS) PARA EL MANEJO DE SISTEMAS INFORMÁTICOS (SIAF, SIGA, NEXUS, SUP Y SIRA)	160701 - BARRANCA	TALLER	Muy Alta	2020	FISICO	1.00	0.00	0.00	0.00	0.00	0.00	0.00	0.00	0.00	0.00	0.00	0.00	1.00
						COSTEO S/	5,000.00	0.00	0.00	0.00	0.00	0.00	0.00	0.00	0.00	0.00	0.00	0.00	5,000.00
					2021	FISICO	1.00	0.00	0.00	0.00	0.00	0.00	0.00	0.00	0.00	0.00	0.00	0.00	1.00
						COSTEO S/	5,000.00	0.00	0.00	0.00	0.00	0.00	0.00	0.00	0.00	0.00	0.00	0.00	5,000.00
					2022	FISICO	1.00	0.00	0.00	0.00	0.00	0.00	0.00	0.00	0.00	0.00	0.00	0.00	1.00
						COSTEO S/	5,000.00	0.00	0.00	0.00	0.00	0.00	0.00	0.00	0.00	0.00	0.00	0.00	5,000.00
AOI00124800304	CAPACITACIÓN DEL PERSONAL Y ACTUALIZACIÓN DEL SISTEMA NEXUS EN EL MINEDU.	150130 - SAN BORJA	ACCION	Muy Alta	2020	FISICO	0.00	1.00	0.00	0.00	0.00	0.00	0.00	0.00	0.00	0.00	0.00	0.00	1.00
						COSTEO S/	0.00	3,300.00	0.00	0.00	0.00	0.00	0.00	0.00	0.00	0.00	0.00	0.00	3,300.00
					2021	FISICO	0.00	1.00	0.00	0.00	0.00	0.00	0.00	0.00	0.00	0.00	0.00	0.00	1.00
						COSTEO S/	0.00	3,300.00	0.00	0.00	0.00	0.00	0.00	0.00	0.00	0.00	0.00	0.00	3,300.00
					2022	FISICO	0.00	1.00	0.00	0.00	0.00	0.00	0.00	0.00	0.00	0.00	0.00	0.00	1.00
						COSTEO S/	0.00	3,300.00	0.00	0.00	0.00	0.00	0.00	0.00	0.00	0.00	0.00	0.00	3,300.00
AOI00124800305	JEFE DE LA OFICINA DE PERSONAL PARTICIPA EN REUNIONES DE TRABAJO EN LA DREL PARA ELABORAR DOCUMENTOS DE GESTIÓN Y APLICACIÓN DEL MARCO NORMATIVO.	160101 - IQUITOS	ACCION	Muy Alta	2020	FISICO	0.00	0.00	1.00	1.00	0.00	0.00	0.00	0.00	0.00	0.00	0.00	0.00	2.00
						COSTEO S/	0.00	0.00	3,300.00	3,300.00	0.00	0.00	0.00	0.00	0.00	0.00	0.00	0.00	6,600.00
					2021	FISICO	0.00	0.00	1.00	1.00	0.00	0.00	0.00	0.00	0.00	0.00	0.00	0.00	2.00
						COSTEO S/	0.00	0.00	3,300.00	3,300.00	0.00	0.00	0.00	0.00	0.00	0.00	0.00	0.00	6,600.00
					2022	FISICO	0.00	0.00	1.00	1.00	0.00	0.00	0.00	0.00	0.00	0.00	0.00	0.00	2.00
						COSTEO S/	0.00	0.00	3,300.00	3,300.00	0.00	0.00	0.00	0.00	0.00	0.00	0.00	0.00	6,600.00
AOI00124800306	ACTUALIZACIÓN DE DATOS Y GESTIÓN DE DERECHOS DE LOS DOCENTES DE LA UGEL DATEM DEL MARAÑÓN ANTE ESSALUD.	160201 - YURIMAGUAS	ACCION	Muy Alta	2020	FISICO	0.00	1.00	0.00	1.00	0.00	1.00	0.00	0.00	1.00	0.00	0.00	0.00	4.00
						COSTEO S/	0.00	1,780.00	0.00	1,780.00	0.00	1,780.00	0.00	0.00	1,780.00	0.00	0.00	0.00	7,120.00
					2021	FISICO	0.00	1.00	0.00	1.00	0.00	1.00	0.00	0.00	1.00	0.00	0.00	0.00	4.00
						COSTEO S/	0.00	1,780.00	0.00	1,780.00	0.00	1,780.00	0.00	0.00	1,780.00	0.00	0.00	0.00	7,120.00
					2022	FISICO	0.00	1.00	0.00	1.00	0.00	1.00	0.00	0.00	1.00	0.00	0.00	0.00	4.00
						COSTEO S/	0.00	1,780.00	0.00	1,780.00	0.00	1,780.00	0.00	0.00	1,780.00	0.00	0.00	0.00	7,120.00

CENTRO DE COSTO: 01.04.04 - ABASTECIMIENTO

OEI.03 - Mejorar el acceso a los servicios de educación de la población.

AEI.03.08 - Modelos de gestión diferenciados para las IE.

CODIGO	ACTIVIDAD OPERATIVA	UBIGEO	U.M.	PRIORIDAD	PERIODO MULTIANUAL	PROGRAMACION MENSUAL													TOTAL ANUAL
						META	01	02	03	04	05	06	07	08	09	10	11	12	
AOI00124800024	ACTA DE CONCILIACIÓN PATRIMONIO-CONTABLE POR TIMESTRE	160700 -	ACCION	Muy Alta	2020	FISICO	1.00	0.00	0.00	1.00	0.00	0.00	1.00	0.00	1.00	0.00	0.00	0.00	4.00
						COSTEO S/	2,000.00	0.00	0.00	2,000.00	0.00	0.00	2,000.00	0.00	2,000.00	0.00	0.00	0.00	8,000.00
					2021	FISICO	1.00	0.00	0.00	1.00	0.00	0.00	1.00	0.00	1.00	0.00	0.00	0.00	4.00
						COSTEO S/	2,000.00	0.00	0.00	2,000.00	0.00	0.00	2,000.00	0.00	2,000.00	0.00	0.00	0.00	8,000.00
					2022	FISICO	1.00	0.00	0.00	1.00	0.00	0.00	1.00	0.00	1.00	0.00	0.00	0.00	4.00
						COSTEO S/	2,000.00	0.00	0.00	2,000.00	0.00	0.00	2,000.00	0.00	2,000.00	0.00	0.00	0.00	8,000.00
AOI00124800025	CAPACITACIÓN A LOS DIRECTORES DE LAS IEP DE LA UGEL-DM-SAN LORENZO SOBRE LAS ACTAS DE TOMAS INVENTARIOS	160700 -	ACCION	Muy Alta	2020	FISICO	0.00	0.00	1.00	0.00	0.00	0.00	1.00	0.00	0.00	0.00	0.00	0.00	2.00
						COSTEO S/	0.00	0.00	7,000.00	0.00	0.00	0.00	7,000.00	0.00	0.00	0.00	0.00	0.00	14,000.00
					2021	FISICO	0.00	0.00	1.00	0.00	0.00	0.00	1.00	0.00	0.00	0.00	0.00	0.00	2.00
						COSTEO S/	0.00	0.00	7,000.00	0.00	0.00	0.00	7,000.00	0.00	0.00	0.00	0.00	0.00	14,000.00
					2022	FISICO	0.00	0.00	1.00	0.00	0.00	0.00	1.00	0.00	0.00	0.00	0.00	0.00	2.00
						COSTEO S/	0.00	0.00	7,000.00	0.00	0.00	0.00	7,000.00	0.00	0.00	0.00	0.00	0.00	14,000.00
AOI00124800027	VERIFICACIÓN IN SITU DE LAS IEP DE LOS BIENES PATRIMONIALES Y BIENES CORRIENTES DE INICIO DE AÑO DE LA UGEL-DM-SAN LORENZO	160700 -	ACCION	Muy Alta	2020	FISICO	0.00	0.00	0.00	1.00	0.00	0.00	0.00	0.00	0.00	0.00	1.00	0.00	2.00
						COSTEO S/	0.00	0.00	0.00	50,000.00	0.00	0.00	0.00	0.00	0.00	0.00	60,000.00	0.00	110,000.00
					2021	FISICO	0.00	0.00	0.00	1.00	0.00	0.00	0.00	0.00	0.00	0.00	1.00	0.00	2.00
						COSTEO S/	0.00	0.00	0.00	50,000.00	0.00	0.00	0.00	0.00	0.00	0.00	60,000.00	0.00	110,000.00
					2022	FISICO	0.00	0.00	0.00	1.00	0.00	0.00	0.00	0.00	0.00	0.00	1.00	0.00	2.00
						COSTEO S/	0.00	0.00	0.00	50,000.00	0.00	0.00	0.00	0.00	0.00	0.00	60,000.00	0.00	110,000.00
AOI00124800096	ADQUISICION DE UTILES DE ESCRITORIO PARA LAS AREAS DE LA UGEL DATEM DEL MARAÑON	160701 - BARRANCA	ACCION	Muy Alta	2020	FISICO	0.00	1.00	0.00	0.00	0.00	1.00	0.00	0.00	0.00	1.00	0.00	0.00	3.00
						COSTEO S/	0.00	50,000.00	0.00	0.00	0.00	50,000.00	0.00	0.00	0.00	42,500.00	0.00	0.00	142,500.00
					2021	FISICO	0.00	1.00	0.00	0.00	0.00	1.00	0.00	0.00	0.00	1.00	0.00	0.00	3.00
						COSTEO S/	0.00	50,000.00	0.00	0.00	0.00	50,000.00	0.00	0.00	0.00	42,500.00	0.00	0.00	142,500.00
					2022	FISICO	0.00	1.00	0.00	0.00	0.00	1.00	0.00	0.00	0.00	1.00	0.00	0.00	3.00
						COSTEO S/	0.00	50,000.00	0.00	0.00	0.00	50,000.00	0.00	0.00	0.00	42,500.00	0.00	0.00	142,500.00
AOI00124800097	SERVICIO DE ENERGIA ELECTRICA PARA LA SEDE CENTRAL	160701 - BARRANCA	SERVICIO	Muy Alta	2020	FISICO	1.00	1.00	1.00	1.00	1.00	1.00	1.00	1.00	1.00	1.00	1.00	1.00	12.00
						COSTEO S/	2,500.00	2,500.00	2,500.00	2,500.00	2,500.00	2,500.00	2,500.00	2,500.00	2,500.00	2,500.00	2,500.00	2,500.00	30,000.00
					2021	FISICO	1.00	1.00	1.00	1.00	1.00	1.00	1.00	1.00	1.00	1.00	1.00	1.00	12.00
						COSTEO S/	2,500.00	2,500.00	2,500.00	2,500.00	2,500.00	2,500.00	2,500.00	2,500.00	2,500.00	2,500.00	2,500.00	2,500.00	30,000.00
					2022	FISICO	1.00	1.00	1.00	1.00	1.00	1.00	1.00	1.00	1.00	1.00	1.00	1.00	12.00
						COSTEO S/	2,500.00	2,500.00	2,500.00	2,500.00	2,500.00	2,500.00	2,500.00	2,500.00	2,500.00	2,500.00	2,500.00	2,500.00	30,000.00
AOI00124800099	SERVICIO DE INTERNET PARA LA SEDE CENTRAL UGEL DATEM DEL MARAÑON	160701 - BARRANCA	SERVICIO	Muy Alta	2020	FISICO	1.00	1.00	1.00	1.00	1.00	1.00	1.00	1.00	1.00	1.00	1.00	1.00	12.00
						COSTEO S/	8,000.00	8,000.00	8,000.00	8,000.00	8,000.00	8,000.00	8,000.00	8,000.00	8,000.00	8,000.00	8,000.00	8,000.00	96,000.00
					2021	FISICO	1.00	1.00	1.00	1.00	1.00	1.00	1.00	1.00	1.00	1.00	1.00	1.00	12.00
						COSTEO S/	8,000.00	8,000.00	8,000.00	8,000.00	8,000.00	8,000.00	8,000.00	8,000.00	8,000.00	8,000.00	8,000.00	8,000.00	96,000.00
					2022	FISICO	1.00	1.00	1.00	1.00	1.00	1.00	1.00	1.00	1.00	1.00	1.00	1.00	12.00
						COSTEO S/	8,000.00	8,000.00	8,000.00	8,000.00	8,000.00	8,000.00	8,000.00	8,000.00	8,000.00	8,000.00	8,000.00	8,000.00	96,000.00

AOI00124800101	SERVICIO DE AGUA PARA LA SEDE CENTRAL UGEL DATEM DEL MARAÑON	160701 - BARRANCA	SERVICIO	Muy Alta	2020	FISICO	1.00	1.00	1.00	1.00	1.00	1.00	1.00	1.00	1.00	1.00	1.00	1.00	12.00
						COSTEO S/	2,000.00	2,000.00	2,000.00	2,000.00	2,000.00	2,000.00	2,000.00	2,000.00	2,000.00	2,000.00	2,000.00	2,000.00	24,000.00
					2021	FISICO	1.00	1.00	1.00	1.00	1.00	1.00	1.00	1.00	1.00	1.00	1.00	1.00	12.00
						COSTEO S/	2,000.00	2,000.00	2,000.00	2,000.00	2,000.00	2,000.00	2,000.00	2,000.00	2,000.00	2,000.00	2,000.00	2,000.00	24,000.00
					2022	FISICO	1.00	1.00	1.00	1.00	1.00	1.00	1.00	1.00	1.00	1.00	1.00	1.00	12.00
						COSTEO S/	2,000.00	2,000.00	2,000.00	2,000.00	2,000.00	2,000.00	2,000.00	2,000.00	2,000.00	2,000.00	2,000.00	2,000.00	24,000.00
AOI00124800102	SERVICIO DE TELEFONIA FIJA PARA LA SEDE CENTRAL UGEL DATEM	160701 - BARRANCA	SERVICIO	Muy Alta	2020	FISICO	1.00	1.00	1.00	1.00	1.00	1.00	1.00	1.00	1.00	1.00	1.00	1.00	12.00
						COSTEO S/	2,000.00	2,000.00	2,000.00	2,000.00	2,000.00	2,000.00	2,000.00	2,000.00	2,000.00	2,000.00	2,000.00	2,000.00	24,000.00
					2021	FISICO	1.00	1.00	1.00	1.00	1.00	1.00	1.00	1.00	1.00	1.00	1.00	1.00	12.00
						COSTEO S/	2,000.00	2,000.00	2,000.00	2,000.00	2,000.00	2,000.00	2,000.00	2,000.00	2,000.00	2,000.00	2,000.00	2,000.00	24,000.00
					2022	FISICO	1.00	1.00	1.00	1.00	1.00	1.00	1.00	1.00	1.00	1.00	1.00	1.00	12.00
						COSTEO S/	2,000.00	2,000.00	2,000.00	2,000.00	2,000.00	2,000.00	2,000.00	2,000.00	2,000.00	2,000.00	2,000.00	2,000.00	24,000.00
AOI00124800104	ADQUISICIÓN DE ÚTILES DE LIMPIEZA Y ASEO PARA LA SEDE CENTRAL UGEL DATEM	160701 - BARRANCA	ACCION	Muy Alta	2020	FISICO	0.00	1.00	0.00	0.00	1.00	0.00	0.00	1.00	0.00	0.00	1.00	0.00	4.00
						COSTEO S/	0.00	5,000.00	0.00	0.00	5,000.00	0.00	0.00	5,000.00	0.00	0.00	5,000.00	0.00	20,000.00
					2021	FISICO	0.00	1.00	0.00	0.00	1.00	0.00	0.00	1.00	0.00	0.00	1.00	0.00	4.00
						COSTEO S/	0.00	5,000.00	0.00	0.00	5,000.00	0.00	0.00	5,000.00	0.00	0.00	5,000.00	0.00	20,000.00
					2022	FISICO	0.00	1.00	0.00	0.00	1.00	0.00	0.00	1.00	0.00	0.00	1.00	0.00	4.00
						COSTEO S/	0.00	5,000.00	0.00	0.00	5,000.00	0.00	0.00	5,000.00	0.00	0.00	5,000.00	0.00	20,000.00
AOI00124800105	ADQUISICIÓN DE COMBUSTIBLE PARA LA SEDE CENTRAL UGEL DATEM- GRUPO ELECTRÓGENO Y DEMÁS	160701 - BARRANCA	ACCION	Muy Alta	2020	FISICO	1.00	1.00	1.00	1.00	1.00	1.00	1.00	1.00	1.00	1.00	1.00	1.00	12.00
						COSTEO S/	8,000.00	8,000.00	8,000.00	8,000.00	8,000.00	8,000.00	8,000.00	8,000.00	8,000.00	8,000.00	8,000.00	8,000.00	96,000.00
					2021	FISICO	1.00	1.00	1.00	1.00	1.00	1.00	1.00	1.00	1.00	1.00	1.00	1.00	12.00
						COSTEO S/	8,000.00	8,000.00	8,000.00	8,000.00	8,000.00	8,000.00	8,000.00	8,000.00	8,000.00	8,000.00	8,000.00	8,000.00	96,000.00
					2022	FISICO	1.00	1.00	1.00	1.00	1.00	1.00	1.00	1.00	1.00	1.00	1.00	1.00	12.00
						COSTEO S/	8,000.00	8,000.00	8,000.00	8,000.00	8,000.00	8,000.00	8,000.00	8,000.00	8,000.00	8,000.00	8,000.00	8,000.00	96,000.00
AOI00124800107	SERVICIO DE MANTENIMIENTO DE GRUPO ELECTRÓGENO Y EQUIPOS DE LA SEDE UGEL DATEM	160701 - BARRANCA	SERVICIO	Muy Alta	2020	FISICO	0.00	0.00	0.00	0.00	1.00	0.00	0.00	0.00	0.00	0.00	0.00	1.00	2.00
						COSTEO S/	0.00	0.00	0.00	0.00	5,000.00	0.00	0.00	0.00	0.00	0.00	0.00	5,000.00	10,000.00
					2021	FISICO	0.00	0.00	0.00	0.00	1.00	0.00	0.00	0.00	0.00	0.00	0.00	1.00	2.00
						COSTEO S/	0.00	0.00	0.00	0.00	5,000.00	0.00	0.00	0.00	0.00	0.00	0.00	5,000.00	10,000.00
					2022	FISICO	0.00	0.00	0.00	0.00	1.00	0.00	0.00	0.00	0.00	0.00	0.00	1.00	2.00
						COSTEO S/	0.00	0.00	0.00	0.00	5,000.00	0.00	0.00	0.00	0.00	0.00	0.00	5,000.00	10,000.00
AOI00124800109	PARTICIPACIÓN DEL PERSONAL DE ABASTECIMIENTO, CONTABILIDAD Y TESORERÍA EN REUNIONES DE TRABAJO DESARROLLADOS EN LA CIUDAD DE IQUITOS.	160701 - BARRANCA	ACCION	Muy Alta	2020	FISICO	0.00	1.00	1.00	0.00	0.00	0.00	1.00	0.00	0.00	0.00	0.00	1.00	4.00
						COSTEO S/	0.00	6,600.00	6,600.00	0.00	0.00	0.00	6,600.00	0.00	0.00	0.00	0.00	6,600.00	26,400.00
					2021	FISICO	0.00	1.00	1.00	0.00	0.00	0.00	1.00	0.00	0.00	0.00	0.00	1.00	4.00
						COSTEO S/	0.00	6,600.00	6,600.00	0.00	0.00	0.00	6,600.00	0.00	0.00	0.00	0.00	6,600.00	26,400.00
					2022	FISICO	0.00	1.00	1.00	0.00	0.00	0.00	1.00	0.00	0.00	0.00	0.00	1.00	4.00
						COSTEO S/	0.00	6,600.00	6,600.00	0.00	0.00	0.00	6,600.00	0.00	0.00	0.00	0.00	6,600.00	26,400.00
AOI00124800110	SERVICIO DE COPIAS, ANILLADOS,	160701 - BARRANCA	SERVICIO	Muy Alta	2020	FISICO	0.00	1.00	0.00	0.00	0.00	1.00	0.00	0.00	0.00	0.00	0.00	0.00	2.00
						COSTEO	0.00	5,000.00	0.00	0.00	0.00	5,000.00	0.00	0.00	0.00	0.00	0.00	0.00	10,000.00

	ESPIRALADOS Y OTROS DE LA SEDE CENTRAL UGEL DM.				2021	S/ FISICO	0.00	1.00	0.00	0.00	0.00	1.00	0.00	0.00	0.00	0.00	0.00	0.00	2.00
						COSTEO S/	0.00	5,000.00	0.00	0.00	0.00	5,000.00	0.00	0.00	0.00	0.00	0.00	0.00	10,000.00
					2022	FISICO	0.00	1.00	0.00	0.00	0.00	1.00	0.00	0.00	0.00	0.00	0.00	0.00	2.00
						COSTEO S/	0.00	5,000.00	0.00	0.00	0.00	5,000.00	0.00	0.00	0.00	0.00	0.00	0.00	10,000.00
AOI00124800111	ADQUISICIÓN DE LUBRICANTES, GRASAS Y AFINES PARA LA SEDE CENTRAL UGEL DATEM	160701 - BARRANCA	ACCION	Muy Alta	2020	FISICO	0.00	1.00	0.00	0.00	0.00	0.00	1.00	0.00	0.00	0.00	1.00	0.00	3.00
						COSTEO S/	0.00	10,000.00	0.00	0.00	0.00	0.00	10,000.00	0.00	0.00	0.00	10,000.00	0.00	30,000.00
					2021	FISICO	0.00	1.00	0.00	0.00	0.00	0.00	1.00	0.00	0.00	0.00	1.00	0.00	3.00
						COSTEO S/	0.00	10,000.00	0.00	0.00	0.00	0.00	10,000.00	0.00	0.00	0.00	10,000.00	0.00	30,000.00
					2022	FISICO	0.00	1.00	0.00	0.00	0.00	0.00	1.00	0.00	0.00	0.00	1.00	0.00	3.00
						COSTEO S/	0.00	10,000.00	0.00	0.00	0.00	0.00	10,000.00	0.00	0.00	0.00	10,000.00	0.00	30,000.00
AOI00124800112	ADQUISICIÓN DE MATERIALES DE ELECTRICIDAD, ILUMINACIÓN Y ELECTRÓNICA PARA LA SEDE UGEL DATEM	160701 - BARRANCA	ACCION	Muy Alta	2020	FISICO	0.00	1.00	0.00	0.00	0.00	0.00	1.00	0.00	0.00	0.00	0.00	0.00	2.00
						COSTEO S/	0.00	3,000.00	0.00	0.00	0.00	0.00	3,000.00	0.00	0.00	0.00	0.00	0.00	6,000.00
					2021	FISICO	0.00	1.00	0.00	0.00	0.00	0.00	1.00	0.00	0.00	0.00	0.00	0.00	2.00
						COSTEO S/	0.00	3,000.00	0.00	0.00	0.00	0.00	3,000.00	0.00	0.00	0.00	0.00	0.00	6,000.00
					2022	FISICO	0.00	1.00	0.00	0.00	0.00	0.00	1.00	0.00	0.00	0.00	0.00	0.00	2.00
						COSTEO S/	0.00	3,000.00	0.00	0.00	0.00	0.00	3,000.00	0.00	0.00	0.00	0.00	0.00	6,000.00
AOI00124800113	SERVICIO DE CORREOS Y MENSAJERÍA DE LA SEDE UGEL DATEM	160701 - BARRANCA	ACCION	Muy Alta	2020	FISICO	1.00	1.00	1.00	1.00	1.00	1.00	1.00	1.00	1.00	1.00	1.00	1.00	12.00
						COSTEO S/	500.00	500.00	500.00	500.00	500.00	500.00	500.00	500.00	500.00	500.00	500.00	500.00	6,000.00
					2021	FISICO	1.00	1.00	1.00	1.00	1.00	1.00	1.00	1.00	1.00	1.00	1.00	1.00	12.00
						COSTEO S/	500.00	500.00	500.00	500.00	500.00	500.00	500.00	500.00	500.00	500.00	500.00	500.00	6,000.00
					2022	FISICO	1.00	1.00	1.00	1.00	1.00	1.00	1.00	1.00	1.00	1.00	1.00	1.00	12.00
						COSTEO S/	500.00	500.00	500.00	500.00	500.00	500.00	500.00	500.00	500.00	500.00	500.00	500.00	6,000.00
AOI00124800115	SERVICIO DE PUBLICIDAD, IMAGEN INSTITUCIONAL A FAVOR DE LA SEDE CENTRAL UGEL DATEM	160701 - BARRANCA	ACCION	Muy Alta	2020	FISICO	0.00	1.00	1.00	1.00	1.00	1.00	1.00	1.00	1.00	1.00	1.00	1.00	11.00
						COSTEO S/	0.00	1,500.00	1,500.00	1,500.00	1,500.00	1,500.00	1,500.00	1,500.00	1,500.00	1,500.00	1,500.00	1,500.00	16,500.00
					2021	FISICO	0.00	1.00	1.00	1.00	1.00	1.00	1.00	1.00	1.00	1.00	1.00	1.00	11.00
						COSTEO S/	0.00	1,500.00	1,500.00	1,500.00	1,500.00	1,500.00	1,500.00	1,500.00	1,500.00	1,500.00	1,500.00	1,500.00	16,500.00
					2022	FISICO	0.00	1.00	1.00	1.00	1.00	1.00	1.00	1.00	1.00	1.00	1.00	1.00	11.00
						COSTEO S/	0.00	1,500.00	1,500.00	1,500.00	1,500.00	1,500.00	1,500.00	1,500.00	1,500.00	1,500.00	1,500.00	1,500.00	16,500.00

CENTRO DE COSTO: 01.05 - AREA DE GESTION PEDGOIGCA

OEI.01 - Contribuir al acceso de los servicios de protección para niñas; niños y adolescentes.

AEI.01.01 - Programa de prevención y atención; eficiente; para niñas; niños y adolescentes en situación de desprotección.

CODIGO	ACTIVIDAD OPERATIVA	UBIGEO	U.M.	PRIORIDAD	PERIODO MULTIANUAL	PROGRAMACION MENSUAL													TOTAL ANUAL
						META	01	02	03	04	05	06	07	08	09	10	11	12	
AOI00124800161	IMPLEMENTACIÒN DEL PLAN DE DESARROLLO PERSONAL (PDP) CON LA TEMÁTICA DE LA CONVIVENCIA ESCOLAR PARA EL PERSONAL DE LA UGEL DATEM DEL MARAÑON	160701 - BARRANCA	TALLER	Muy Alta	2020	FISICO	0.00	0.00	0.00	1.00	0.00	0.00	0.00	0.00	0.00	0.00	0.00	0.00	1.00
						COSTEO S/	0.00	0.00	0.00	800.00	0.00	0.00	0.00	0.00	0.00	0.00	0.00	0.00	800.00
					2021	FISICO	0.00	0.00	0.00	1.00	0.00	0.00	0.00	0.00	0.00	0.00	0.00	0.00	1.00
						COSTEO S/	0.00	0.00	0.00	800.00	0.00	0.00	0.00	0.00	0.00	0.00	0.00	0.00	800.00
					2022	FISICO	0.00	0.00	0.00	1.00	0.00	0.00	0.00	0.00	0.00	0.00	0.00	0.00	1.00
						COSTEO S/	0.00	0.00	0.00	800.00	0.00	0.00	0.00	0.00	0.00	0.00	0.00	0.00	800.00

AOI00124800162	CONFORMACIÒN DE UN EQUIPO TÈCNICO DE LA UGEL DATEM DEL MARAÑON, RESPONSABLE DE LA IMPLEMENTACIÒN DEL PLAN PROVINCIAL DE CONVIVENCIA ESCOLAR	160701 - BARRANCA	DOCUMENTO	Muy Alta	2020	FISICO	0.00	1.00	0.00	0.00	0.00	0.00	0.00	0.00	0.00	0.00	0.00	0.00	1.00
						COSTEO S/	0.00	0.00	0.00	0.00	0.00	0.00	0.00	0.00	0.00	0.00	0.00	0.00	0.00
					2021	FISICO	0.00	1.00	0.00	0.00	0.00	0.00	0.00	0.00	0.00	0.00	0.00	0.00	1.00
						COSTEO S/	0.00	0.00	0.00	0.00	0.00	0.00	0.00	0.00	0.00	0.00	0.00	0.00	0.00
					2022	FISICO	0.00	1.00	0.00	0.00	0.00	0.00	0.00	0.00	0.00	0.00	0.00	0.00	1.00
						COSTEO S/	0.00	0.00	0.00	0.00	0.00	0.00	0.00	0.00	0.00	0.00	0.00	0.00	0.00
AOI00124800163	INCORPORAR EN EL PDP LA TEMÁTICA DE CONVIVENCIA ESCOLAR, PARA EL PERSONAL DE LA UGEL DATEM DEL MARAÑON	160701 - BARRANCA	DOCENTE	Muy Alta	2020	FISICO	0.00	1.00	0.00	0.00	0.00	0.00	0.00	0.00	0.00	0.00	0.00	0.00	1.00
						COSTEO S/	0.00	0.00	0.00	0.00	0.00	0.00	0.00	0.00	0.00	0.00	0.00	0.00	0.00
					2021	FISICO	0.00	1.00	0.00	0.00	0.00	0.00	0.00	0.00	0.00	0.00	0.00	0.00	1.00
						COSTEO S/	0.00	0.00	0.00	0.00	0.00	0.00	0.00	0.00	0.00	0.00	0.00	0.00	0.00
					2022	FISICO	0.00	1.00	0.00	0.00	0.00	0.00	0.00	0.00	0.00	0.00	0.00	0.00	1.00
						COSTEO S/	0.00	0.00	0.00	0.00	0.00	0.00	0.00	0.00	0.00	0.00	0.00	0.00	0.00
AOI00124800164	CONFORMAR EL EQUIPO TÉCNICO LOCAL DE LA UGEL DATEM DEL MARAÑON, RESPONSABLE DE DESARROLLAR ACCIONES PARA DETECTAR Y ACTUAR FRENTE A CASOS DE VIOLENCIA FAMILIAR	160701 - BARRANCA	DOCUMENTO	Muy Alta	2020	FISICO	0.00	1.00	0.00	0.00	0.00	0.00	0.00	0.00	0.00	0.00	0.00	0.00	1.00
						COSTEO S/	0.00	0.00	0.00	0.00	0.00	0.00	0.00	0.00	0.00	0.00	0.00	0.00	0.00
					2021	FISICO	0.00	1.00	0.00	0.00	0.00	0.00	0.00	0.00	0.00	0.00	0.00	0.00	1.00
						COSTEO S/	0.00	0.00	0.00	0.00	0.00	0.00	0.00	0.00	0.00	0.00	0.00	0.00	0.00
					2022	FISICO	0.00	1.00	0.00	0.00	0.00	0.00	0.00	0.00	0.00	0.00	0.00	0.00	1.00
						COSTEO S/	0.00	0.00	0.00	0.00	0.00	0.00	0.00	0.00	0.00	0.00	0.00	0.00	0.00
AOI00124800165	PROPICIAR Y/O GENERAR ENCUENTROS ESTUDIANTILES A NIVEL DE LA UGEL DATEM DEL MARAÑON, PARA RECOGER LA PROBLEMÁTICA Y PROPUESTAS DE SOLUCIÓN DE LOS ESTUDIANTES DE LOS PUEBLOS ORIGINARIOS	160701 - BARRANCA	CAMPAÑA	Muy Alta	2020	FISICO	0.00	0.00	0.00	0.00	0.00	0.00	0.00	1.00	0.00	0.00	0.00	0.00	1.00
						COSTEO S/	0.00	0.00	0.00	0.00	0.00	0.00	0.00	10,000.00	0.00	0.00	0.00	0.00	10,000.00
					2021	FISICO	0.00	0.00	0.00	0.00	0.00	0.00	0.00	1.00	0.00	0.00	0.00	0.00	1.00
						COSTEO S/	0.00	0.00	0.00	0.00	0.00	0.00	0.00	10,000.00	0.00	0.00	0.00	0.00	10,000.00
					2022	FISICO	0.00	0.00	0.00	0.00	0.00	0.00	0.00	1.00	0.00	0.00	0.00	0.00	1.00
						COSTEO S/	0.00	0.00	0.00	0.00	0.00	0.00	0.00	10,000.00	0.00	0.00	0.00	0.00	10,000.00
AOI00124800166	PROMOVER EN LOS DISTRITOS PREDOMINANTE AMAZÓNICOS LA FIRMA DE PACTO DE COMPROMISO ALTO A LA VIOLENCIA ESCOLAR Y NO A LA DESERCIÓN ESCOLAR, EN ACTO PÚBLICO Y REGISTRADO EN LA UGEL DATEM DEL MARAÑON	160700 -	ACTA	Muy Alta	2020	FISICO	0.00	0.00	1.00	0.00	0.00	0.00	0.00	0.00	0.00	0.00	0.00	0.00	1.00
						COSTEO S/	0.00	0.00	10,320.00	0.00	0.00	0.00	0.00	0.00	0.00	0.00	0.00	0.00	10,320.00
					2021	FISICO	0.00	0.00	1.00	0.00	0.00	0.00	0.00	0.00	0.00	0.00	0.00	0.00	1.00
						COSTEO S/	0.00	0.00	10,320.00	0.00	0.00	0.00	0.00	0.00	0.00	0.00	0.00	0.00	10,320.00
					2022	FISICO	0.00	0.00	1.00	0.00	0.00	0.00	0.00	0.00	0.00	0.00	0.00	0.00	1.00
						COSTEO S/	0.00	0.00	10,320.00	0.00	0.00	0.00	0.00	0.00	0.00	0.00	0.00	0.00	10,320.00
AOI00124800167	DIAGNOSTICAR Y/O IDENTIFICAR LA SITUACIÓN DEL PERSONAL QUE INTREGRAN LAS CPPAD DE LA UGEL DATEM DEL MARAÑON	160701 - BARRANCA	INFORME	Muy Alta	2020	FISICO	0.00	0.00	1.00	0.00	0.00	0.00	0.00	0.00	0.00	0.00	0.00	0.00	1.00
						COSTEO S/	0.00	0.00	0.00	0.00	0.00	0.00	0.00	0.00	0.00	0.00	0.00	0.00	0.00
					2021	FISICO	0.00	0.00	1.00	0.00	0.00	0.00	0.00	0.00	0.00	0.00	0.00	0.00	1.00
						COSTEO S/	0.00	0.00	0.00	0.00	0.00	0.00	0.00	0.00	0.00	0.00	0.00	0.00	0.00
					2022	FISICO	0.00	0.00	1.00	0.00	0.00	0.00	0.00	0.00	0.00	0.00	0.00	0.00	1.00
						COSTEO S/	0.00	0.00	0.00	0.00	0.00	0.00	0.00	0.00	0.00	0.00	0.00	0.00	0.00

AOI00124800168	REVISAR Y PRECISAR EN EL MANUAL DE PROCEDIMIENTOS DE LA UGEL DATEM DEL MARAÑON, EL FLUJOGRAMA DE ATENCIÓN OPORTUNA DE LOS EXPEDIENTES SOBRE VIOLENCIA EN LAS ESCUELAS.	160701 - BARRANCA	DOCUMENTO	Muy Alta	2020	FISICO	0.00	0.00	0.00	0.00	1.00	0.00	0.00	0.00	0.00	0.00	0.00	0.00	1.00
						COSTEO S/	0.00	0.00	0.00	0.00	300.00	0.00	0.00	0.00	0.00	0.00	0.00	0.00	300.00
					2021	FISICO	0.00	0.00	0.00	0.00	1.00	0.00	0.00	0.00	0.00	0.00	0.00	0.00	1.00
						COSTEO S/	0.00	0.00	0.00	0.00	300.00	0.00	0.00	0.00	0.00	0.00	0.00	0.00	300.00
					2022	FISICO	0.00	0.00	0.00	0.00	1.00	0.00	0.00	0.00	0.00	0.00	0.00	0.00	1.00
						COSTEO S/	0.00	0.00	0.00	0.00	300.00	0.00	0.00	0.00	0.00	0.00	0.00	0.00	300.00
AOI00124800169	REQUERIR LA BASE DE DATOS DE LOS EXPEDIENTES QUE INGRESAN A LA CPADD DE LA UGEL DATEM DEL MRAÑON SOBRE CASOS DE VIOLENCIA EN CONTRA DE NNA.	160701 - BARRANCA	INFORME	Muy Alta	2020	FISICO	0.00	0.00	0.00	0.00	0.00	1.00	0.00	0.00	0.00	0.00	0.00	0.00	1.00
						COSTEO S/	0.00	0.00	0.00	0.00	0.00	0.00	0.00	0.00	0.00	0.00	0.00	0.00	0.00
					2021	FISICO	0.00	0.00	0.00	0.00	0.00	1.00	0.00	0.00	0.00	0.00	0.00	0.00	1.00
						COSTEO S/	0.00	0.00	0.00	0.00	0.00	0.00	0.00	0.00	0.00	0.00	0.00	0.00	0.00
					2022	FISICO	0.00	0.00	0.00	0.00	0.00	1.00	0.00	0.00	0.00	0.00	0.00	0.00	1.00
						COSTEO S/	0.00	0.00	0.00	0.00	0.00	0.00	0.00	0.00	0.00	0.00	0.00	0.00	0.00
AOI00124800170	PROMOVER LA ATENCIÓN DE EXPEDIENTES DE ACUERDO AL FLUJOGRAMA ESTABLECIDO EN LA UGEL DATEM DEL MARAÑON	160701 - BARRANCA	INFORME	Muy Alta	2020	FISICO	0.00	0.00	0.00	0.00	0.00	1.00	0.00	0.00	0.00	0.00	0.00	0.00	1.00
						COSTEO S/	0.00	0.00	0.00	0.00	0.00	0.00	0.00	0.00	0.00	0.00	0.00	0.00	0.00
					2021	FISICO	0.00	0.00	0.00	0.00	0.00	1.00	0.00	0.00	0.00	0.00	0.00	0.00	1.00
						COSTEO S/	0.00	0.00	0.00	0.00	0.00	0.00	0.00	0.00	0.00	0.00	0.00	0.00	0.00
					2022	FISICO	0.00	0.00	0.00	0.00	0.00	1.00	0.00	0.00	0.00	0.00	0.00	0.00	1.00
						COSTEO S/	0.00	0.00	0.00	0.00	0.00	0.00	0.00	0.00	0.00	0.00	0.00	0.00	0.00
AOI00124800171	ELABORAR EL PLAN COMUNICACIONAL PARA LA IMPLEMENTACIÓN DE LAS ACCIONES DE PROMOCIÓN, PREVENCIÓN Y ATENCIÓN DE LOS CASOS DE VIOLENCIA (CUÑAS, SPOT, PROGRAMAS RADIALES, ESTRATEGIAS LÚDICAS Y PARTICIPATIVAS)EN LA UGEL DATEM DEL MARAÑON.	160701 - BARRANCA	PLAN	Muy Alta	2020	FISICO	0.00	0.00	1.00	0.00	0.00	0.00	0.00	0.00	0.00	0.00	0.00	0.00	1.00
						COSTEO S/	0.00	0.00	0.00	0.00	0.00	0.00	0.00	0.00	0.00	0.00	0.00	0.00	0.00
					2021	FISICO	0.00	0.00	1.00	0.00	0.00	0.00	0.00	0.00	0.00	0.00	0.00	0.00	1.00
						COSTEO S/	0.00	0.00	0.00	0.00	0.00	0.00	0.00	0.00	0.00	0.00	0.00	0.00	0.00
					2022	FISICO	0.00	0.00	1.00	0.00	0.00	0.00	0.00	0.00	0.00	0.00	0.00	0.00	1.00
						COSTEO S/	0.00	0.00	0.00	0.00	0.00	0.00	0.00	0.00	0.00	0.00	0.00	0.00	0.00
AOI00124800172	IMPLEMENTAR EL PLAN COMUNICACIONAL PARA LA PREVENCIÓN Y ATENCIÓN DE LA VIOLENCIA ESCOLAR. (DIFUSIÓN RADIAL, TELEVISIVA.MOSQUITOS, PANELES, AFICHES, CONFERENCIA DE PRENSA, MOVILIDAD LOCAL)EN LA UGEL DATEM DEL MARAÑON.	160701 - BARRANCA	ACCION	Muy Alta	2020	FISICO	0.00	0.00	0.00	0.00	0.00	0.00	0.00	0.00	0.00	0.00	0.00	1.00	1.00
						COSTEO S/	0.00	0.00	0.00	0.00	0.00	0.00	0.00	0.00	0.00	0.00	0.00	8,000.00	8,000.00
					2021	FISICO	0.00	0.00	0.00	0.00	0.00	0.00	0.00	0.00	0.00	0.00	0.00	1.00	1.00
						COSTEO S/	0.00	0.00	0.00	0.00	0.00	0.00	0.00	0.00	0.00	0.00	0.00	8,000.00	8,000.00
					2022	FISICO	0.00	0.00	0.00	0.00	0.00	0.00	0.00	0.00	0.00	0.00	0.00	1.00	1.00
						COSTEO S/	0.00	0.00	0.00	0.00	0.00	0.00	0.00	0.00	0.00	0.00	0.00	8,000.00	8,000.00
AOI00124800173	PROPONER CRITERIOS TÉCNICOS CON PERFINENCIA CULTURAL Y DESARROLLO EVOLUTIVO PARA EL DISEÑO DE CARTILLAS Y/O MATERIALES EDUCATIVOS RELACIONADOS A LA PROMOCIÓN DE LA CONVIVENCIA ESCOLAR Y PREVENCIÓN DE LA	160701 - BARRANCA	ACCION	Muy Alta	2020	FISICO	0.00	0.00	1.00	0.00	0.00	0.00	0.00	0.00	0.00	0.00	0.00	0.00	1.00
						COSTEO S/	0.00	0.00	5,000.00	0.00	0.00	0.00	0.00	0.00	0.00	0.00	0.00	0.00	5,000.00
					2021	FISICO	0.00	0.00	1.00	0.00	0.00	0.00	0.00	0.00	0.00	0.00	0.00	0.00	1.00
						COSTEO S/	0.00	0.00	5,000.00	0.00	0.00	0.00	0.00	0.00	0.00	0.00	0.00	0.00	5,000.00
					2022	FISICO	0.00	0.00	1.00	0.00	0.00	0.00	0.00	0.00	0.00	0.00	0.00	0.00	1.00

	VIOLENCIA EN LA UGEL DATEM DEL MARAÑON.					COSTEO S/	0.00	0.00	5,000.00	0.00	0.00	0.00	0.00	0.00	0.00	0.00	0.00	0.00	5,000.00
AOI00124800174	VISITAS DE MONITOREO Y ASISTENCIA TÉCNICA A LAS 17 INSTITUCIONES EDUCATIVAS FOCALIZADAS EN LA UGEL DATEM DEL MARAÑON.	160700 -	ASISTENCIA TECNICA	Muy Alta	2020	FISICO	0.00	0.00	0.00	17.00	0.00	0.00	17.00	0.00	0.00	0.00	17.00	0.00	51.00
						COSTEO S/	0.00	0.00	0.00	1,250.00	0.00	0.00	1,250.00	0.00	0.00	0.00	1,250.00	0.00	3,750.00
					2021	FISICO	0.00	0.00	0.00	17.00	0.00	0.00	17.00	0.00	0.00	0.00	17.00	0.00	51.00
						COSTEO S/	0.00	0.00	0.00	1,250.00	0.00	0.00	1,250.00	0.00	0.00	0.00	1,250.00	0.00	3,750.00
					2022	FISICO	0.00	0.00	0.00	17.00	0.00	0.00	17.00	0.00	0.00	0.00	17.00	0.00	51.00
						COSTEO S/	0.00	0.00	0.00	1,250.00	0.00	0.00	1,250.00	0.00	0.00	0.00	1,250.00	0.00	3,750.00
AOI00124800175	AFILIACIÓN DE IIEE A LA PLATAFORMA SÍSEVE DE LA UGEL DATEM DEL MARAÑON	160700 -	ACCION	Muy Alta	2020	FISICO	0.00	1.00	0.00	1.00	0.00	1.00	0.00	1.00	0.00	1.00	0.00	0.00	5.00
						COSTEO S/	0.00	0.00	0.00	0.00	0.00	0.00	0.00	0.00	0.00	0.00	0.00	0.00	0.00
					2021	FISICO	0.00	1.00	0.00	1.00	0.00	1.00	0.00	1.00	0.00	1.00	0.00	0.00	5.00
						COSTEO S/	0.00	0.00	0.00	0.00	0.00	0.00	0.00	0.00	0.00	0.00	0.00	0.00	0.00
					2022	FISICO	0.00	1.00	0.00	1.00	0.00	1.00	0.00	1.00	0.00	1.00	0.00	0.00	5.00
						COSTEO S/	0.00	0.00	0.00	0.00	0.00	0.00	0.00	0.00	0.00	0.00	0.00	0.00	0.00
AOI00124800176	SUPERVISIÓN Y ATENCIÓN PRESENCIAL DEL ESPECIALISTA DE CONVIVENCIA ESCOLAR, PARA LA ATENCIÓN DE CASOS DE VIOLENCIA SEXUAL, FÍSICA O PSICOLÓGICA EN LA II.EE. DE LA UGEL DATEM DEL MARAÑON.	160700 -	ATENCION	Muy Alta	2020	FISICO	0.00	0.00	0.00	1.00	0.00	0.00	1.00	0.00	0.00	0.00	1.00	0.00	3.00
						COSTEO S/	0.00	0.00	0.00	1,000.00	0.00	0.00	0.00	1,000.00	0.00	0.00	1,000.00	0.00	3,000.00
					2021	FISICO	0.00	0.00	0.00	1.00	0.00	0.00	1.00	0.00	0.00	0.00	1.00	0.00	3.00
						COSTEO S/	0.00	0.00	0.00	1,000.00	0.00	0.00	0.00	1,000.00	0.00	0.00	1,000.00	0.00	3,000.00
					2022	FISICO	0.00	0.00	0.00	1.00	0.00	0.00	1.00	0.00	0.00	0.00	1.00	0.00	3.00
						COSTEO S/	0.00	0.00	0.00	1,000.00	0.00	0.00	0.00	1,000.00	0.00	0.00	1,000.00	0.00	3,000.00
AOI00124800178	INCORPORACIÓN DE NORMAS DE CONVIVENCIA, DE LAS INSTITUCIONES EDUCATIVAS FOCALIZADAS, EN EL REGLAMENTO INTERNO DE LA UGEL DATEM DEL MARAÑON.	160700 -	ACCION	Muy Alta	2020	FISICO	0.00	17.00	0.00	0.00	0.00	0.00	0.00	0.00	0.00	0.00	0.00	0.00	17.00
						COSTEO S/	0.00	0.00	0.00	0.00	0.00	0.00	0.00	0.00	0.00	0.00	0.00	0.00	0.00
					2021	FISICO	0.00	17.00	0.00	0.00	0.00	0.00	0.00	0.00	0.00	0.00	0.00	0.00	17.00
						COSTEO S/	0.00	0.00	0.00	0.00	0.00	0.00	0.00	0.00	0.00	0.00	0.00	0.00	0.00
					2022	FISICO	0.00	17.00	0.00	0.00	0.00	0.00	0.00	0.00	0.00	0.00	0.00	0.00	17.00
						COSTEO S/	0.00	0.00	0.00	0.00	0.00	0.00	0.00	0.00	0.00	0.00	0.00	0.00	0.00
AOI00124800179	CONFORMACIÓN DE BRIGADAS DE ACCIÓN DE PROTECCIÓN ESCOLAR EN LAS INSTITUCIONES EDUCATIVAS FOCALIZADAS DE LA UGEL DATEM DEL MARAÑON.	160700 -	BRIGADA	Muy Alta	2020	FISICO	0.00	0.00	0.00	17.00	0.00	0.00	0.00	0.00	0.00	0.00	0.00	0.00	17.00
						COSTEO S/	0.00	0.00	0.00	0.00	0.00	0.00	0.00	0.00	0.00	0.00	0.00	0.00	0.00
					2021	FISICO	0.00	0.00	0.00	17.00	0.00	0.00	0.00	0.00	0.00	0.00	0.00	0.00	17.00
						COSTEO S/	0.00	0.00	0.00	0.00	0.00	0.00	0.00	0.00	0.00	0.00	0.00	0.00	0.00
					2022	FISICO	0.00	0.00	0.00	17.00	0.00	0.00	0.00	0.00	0.00	0.00	0.00	0.00	17.00
						COSTEO S/	0.00	0.00	0.00	0.00	0.00	0.00	0.00	0.00	0.00	0.00	0.00	0.00	0.00
AOI00124800180	TALLER DE CAPACITACIÓN PARA LOS DIRECTIVOS DE INSTITUCIONES EDUCATIVAS FOCALIZADAS EN LOS TEMAS DE CONVIVENCIA ESCOLAR DE LA UGEL DATEM DEL MARAÑON.	160700 -	TALLER	Muy Alta	2020	FISICO	0.00	1.00	0.00	0.00	0.00	1.00	0.00	0.00	0.00	1.00	0.00	0.00	3.00
						COSTEO S/	0.00	1,200.00	0.00	0.00	0.00	1,200.00	0.00	0.00	0.00	1,200.00	0.00	0.00	3,600.00
					2021	FISICO	0.00	1.00	0.00	0.00	0.00	1.00	0.00	0.00	0.00	1.00	0.00	0.00	3.00
						COSTEO S/	0.00	1,200.00	0.00	0.00	0.00	1,200.00	0.00	0.00	0.00	1,200.00	0.00	0.00	3,600.00
					2022	FISICO	0.00	1.00	0.00	0.00	0.00	1.00	0.00	0.00	0.00	1.00	0.00	0.00	3.00
						COSTEO S/	0.00	1,200.00	0.00	0.00	0.00	1,200.00	0.00	0.00	0.00	1,200.00	0.00	0.00	3,600.00

AOI00124800181	SOCIALIZACIÓN DEL PLAN ANUAL PROVINCIAL DE CONVIVENCIA ESCOLAR A LA UGEL DATEL DEL MARAÑON Y A LAS INSTITUCIONES ALIADAS, CON EL PROPÓSITO DE INVOLUCRARLOS EN LA IMPLEMENTACIÓN DE LAS ACCIONES.	160701 - BARRANCA	CAPACITACION	Muy Alta	2020	FISICO	0.00	1.00	0.00	0.00	0.00	0.00	0.00	0.00	0.00	0.00	0.00	0.00	1.00
						COSTEO S/	0.00	1,500.00	0.00	0.00	0.00	0.00	0.00	0.00	0.00	0.00	0.00	0.00	1,500.00
					2021	FISICO	0.00	1.00	0.00	0.00	0.00	0.00	0.00	0.00	0.00	0.00	0.00	0.00	1.00
						COSTEO S/	0.00	1,500.00	0.00	0.00	0.00	0.00	0.00	0.00	0.00	0.00	0.00	0.00	1,500.00
					2022	FISICO	0.00	1.00	0.00	0.00	0.00	0.00	0.00	0.00	0.00	0.00	0.00	0.00	1.00
						COSTEO S/	0.00	1,500.00	0.00	0.00	0.00	0.00	0.00	0.00	0.00	0.00	0.00	0.00	1,500.00

OEI.03 - Mejorar el acceso a los servicios de educación de la población.

AEI.03.01 - Modalidades de educación diferenciadas para la población.

CODIGO	ACTIVIDAD OPERATIVA	UBIGEO	U.M.	PRIORIDAD	PERIODO MULTIANUAL	PROGRAMACION MENSUAL													TOTAL ANUAL
						META	01	02	03	04	05	06	07	08	09	10	11	12	
AOI00124800233	CAPACITAR A 90 DOCENTES DE LAS INSTITUCIONES EDUCATIVAS DE ZONA RURAL SOBRE LOS LINEAMIENTOS PARA LA MEJORA DE LOS SERVICIOS EDUCATIVOS MULTIGRADOS Y RURAL	160701 - BARRANCA	TALLER	Muy Alta	2020	FISICO	0.00	1.00	0.00	0.00	0.00	0.00	0.00	0.00	0.00	0.00	0.00	0.00	1.00
						COSTEO S/	0.00	15,000.00	0.00	0.00	0.00	0.00	0.00	0.00	0.00	0.00	0.00	0.00	15,000.00
					2021	FISICO	0.00	1.00	0.00	0.00	0.00	0.00	0.00	0.00	0.00	0.00	0.00	0.00	1.00
						COSTEO S/	0.00	15,000.00	0.00	0.00	0.00	0.00	0.00	0.00	0.00	0.00	0.00	0.00	15,000.00
					2022	FISICO	0.00	1.00	0.00	0.00	0.00	0.00	0.00	0.00	0.00	0.00	0.00	0.00	1.00
						COSTEO S/	0.00	15,000.00	0.00	0.00	0.00	0.00	0.00	0.00	0.00	0.00	0.00	0.00	15,000.00
AOI00124800234	MONITOREO Y ACOMPAÑAMIENTO A LAS IIEE JEC: RECOJO DE INFORMACIÓN SOBRE LA GESTIÓN DE LAS TIC EN LAS IIEE JEC - BARRANCA	160701 - BARRANCA	MONITOREO	Alta	2020	FISICO	0.00	0.00	1.00	0.00	0.00	0.00	0.00	1.00	0.00	0.00	0.00	1.00	3.00
						COSTEO S/	0.00	0.00	150.00	0.00	0.00	0.00	0.00	150.00	0.00	0.00	0.00	150.00	450.00
					2021	FISICO	0.00	0.00	1.00	0.00	0.00	0.00	0.00	1.00	0.00	0.00	0.00	1.00	3.00
						COSTEO S/	0.00	0.00	150.00	0.00	0.00	0.00	0.00	150.00	0.00	0.00	0.00	150.00	450.00
					2022	FISICO	0.00	0.00	1.00	0.00	0.00	0.00	0.00	1.00	0.00	0.00	0.00	1.00	3.00
						COSTEO S/	0.00	0.00	150.00	0.00	0.00	0.00	0.00	150.00	0.00	0.00	0.00	150.00	450.00
AOI00124800235	MONITOREO Y ACOMPAÑAMIENTO A LAS IIEE JEC: RECOJO DE INFORMACIÓN SOBRE LA GESTIÓN DE LAS TIC EN LAS IIEE JEC - PASTAZA	160705 - PASTAZA	MONITOREO	Alta	2020	FISICO	0.00	0.00	1.00	0.00	0.00	0.00	0.00	1.00	0.00	0.00	0.00	1.00	3.00
						COSTEO S/	0.00	0.00	2,800.00	0.00	0.00	0.00	0.00	2,800.00	0.00	0.00	0.00	2,800.00	8,400.00
					2021	FISICO	0.00	0.00	1.00	0.00	0.00	0.00	0.00	1.00	0.00	0.00	0.00	1.00	3.00
						COSTEO S/	0.00	0.00	2,800.00	0.00	0.00	0.00	0.00	2,800.00	0.00	0.00	0.00	2,800.00	8,400.00
					2022	FISICO	0.00	0.00	1.00	0.00	0.00	0.00	0.00	1.00	0.00	0.00	0.00	1.00	3.00
						COSTEO S/	0.00	0.00	2,800.00	0.00	0.00	0.00	0.00	2,800.00	0.00	0.00	0.00	2,800.00	8,400.00
AOI00124800236	MONITOREO Y ACOMPAÑAMIENTO A LAS IIEE JEC: RECOJO DE INFORMACIÓN SOBRE LA GESTIÓN DE LAS TIC EN LAS IIEE JEC - MANSERICHE	160703 - MANSERICHE	MONITOREO	Alta	2020	FISICO	0.00	0.00	1.00	0.00	0.00	0.00	0.00	1.00	0.00	0.00	0.00	1.00	3.00
						COSTEO S/	0.00	0.00	2,800.00	0.00	0.00	0.00	0.00	2,800.00	0.00	0.00	0.00	2,800.00	8,400.00
					2021	FISICO	0.00	0.00	1.00	0.00	0.00	0.00	0.00	1.00	0.00	0.00	0.00	1.00	3.00
						COSTEO S/	0.00	0.00	2,800.00	0.00	0.00	0.00	0.00	2,800.00	0.00	0.00	0.00	2,800.00	8,400.00
					2022	FISICO	0.00	0.00	1.00	0.00	0.00	0.00	0.00	1.00	0.00	0.00	0.00	1.00	3.00
						COSTEO S/	0.00	0.00	2,800.00	0.00	0.00	0.00	0.00	2,800.00	0.00	0.00	0.00	2,800.00	8,400.00
AOI00124800237	TALLER RÉPLICAS DITE / OTIC: TALLER DE FORTALECIMIENTO DE CAPACIDADES EN EL USO DE TIC - BARRANCA	160701 - BARRANCA	TALLER	Alta	2020	FISICO	0.00	0.00	1.00	0.00	0.00	0.00	0.00	1.00	0.00	0.00	0.00	0.00	2.00
						COSTEO S/	0.00	0.00	1,500.00	0.00	0.00	0.00	0.00	1,500.00	0.00	0.00	0.00	0.00	3,000.00
					2021	FISICO	0.00	0.00	1.00	0.00	0.00	0.00	0.00	1.00	0.00	0.00	0.00	0.00	2.00
						COSTEO S/	0.00	0.00	1,500.00	0.00	0.00	0.00	0.00	1,500.00	0.00	0.00	0.00	0.00	3,000.00
					2022	FISICO	0.00	0.00	1.00	0.00	0.00	0.00	0.00	1.00	0.00	0.00	0.00	0.00	2.00
						COSTEO S/	0.00	0.00	1,500.00	0.00	0.00	0.00	0.00	1,500.00	0.00	0.00	0.00	0.00	3,000.00

AOI00124800238	TALLER RÉPLICAS DITE / OTIC: TALLER DE FORTALECIMIENTO DE CAPACIDADES EN EL USO DE TIC - PASTAZA	160705 - PASTAZA	TALLER	Alta	2020	FISICO	0.00	0.00	0.00	0.00	1.00	0.00	0.00	0.00	0.00	0.00	0.00	0.00	1.00
						COSTEO S/	0.00	0.00	0.00	0.00	4,210.00	0.00	0.00	0.00	0.00	0.00	0.00	0.00	4,210.00
					2021	FISICO	0.00	0.00	0.00	0.00	1.00	0.00	0.00	0.00	0.00	0.00	0.00	0.00	1.00
						COSTEO S/	0.00	0.00	0.00	0.00	4,210.00	0.00	0.00	0.00	0.00	0.00	0.00	0.00	4,210.00
					2022	FISICO	0.00	0.00	0.00	0.00	1.00	0.00	0.00	0.00	0.00	0.00	0.00	0.00	1.00
						COSTEO S/	0.00	0.00	0.00	0.00	4,210.00	0.00	0.00	0.00	0.00	0.00	0.00	0.00	4,210.00
AOI00124800239	TALLER RÉPLICAS DITE / OTIC: TALLER DE FORTALECIMIENTO DE CAPACIDADES EN EL USO DE TIC - MANSERICHE	160703 - MANSERICHE	TALLER	Alta	2020	FISICO	0.00	0.00	0.00	0.00	0.00	1.00	0.00	0.00	0.00	0.00	0.00	0.00	1.00
						COSTEO S/	0.00	0.00	0.00	0.00	0.00	3,770.00	0.00	0.00	0.00	0.00	0.00	0.00	3,770.00
					2021	FISICO	0.00	0.00	0.00	0.00	0.00	1.00	0.00	0.00	0.00	0.00	0.00	0.00	1.00
						COSTEO S/	0.00	0.00	0.00	0.00	0.00	3,770.00	0.00	0.00	0.00	0.00	0.00	0.00	3,770.00
					2022	FISICO	0.00	0.00	0.00	0.00	0.00	1.00	0.00	0.00	0.00	0.00	0.00	0.00	1.00
						COSTEO S/	0.00	0.00	0.00	0.00	0.00	3,770.00	0.00	0.00	0.00	0.00	0.00	0.00	3,770.00
AOI00124800240	TALLER RÉPLICAS DITE / OTIC: TALLER DE FORTALECIMIENTO DE CAPACIDADES EN EL USO DE TIC - MORONA	160704 - MORONA	TALLER	Alta	2020	FISICO	0.00	0.00	0.00	0.00	0.00	0.00	0.00	1.00	0.00	0.00	0.00	0.00	1.00
						COSTEO S/	0.00	0.00	0.00	0.00	0.00	0.00	0.00	5,310.00	0.00	0.00	0.00	0.00	5,310.00
					2021	FISICO	0.00	0.00	0.00	0.00	0.00	0.00	0.00	1.00	0.00	0.00	0.00	0.00	1.00
						COSTEO S/	0.00	0.00	0.00	0.00	0.00	0.00	0.00	5,310.00	0.00	0.00	0.00	0.00	5,310.00
					2022	FISICO	0.00	0.00	0.00	0.00	0.00	0.00	0.00	1.00	0.00	0.00	0.00	0.00	1.00
						COSTEO S/	0.00	0.00	0.00	0.00	0.00	0.00	0.00	5,310.00	0.00	0.00	0.00	0.00	5,310.00
AOI00124800241	TALLER RÉPLICAS DITE / OTIC: TALLER DE FORTALECIMIENTO DE CAPACIDADES EN EL USO DE TIC - ANDOAS	160706 - ANDOAS	TALLER	Alta	2020	FISICO	0.00	0.00	0.00	0.00	0.00	0.00	0.00	0.00	1.00	0.00	0.00	0.00	1.00
						COSTEO S/	0.00	0.00	0.00	0.00	0.00	0.00	0.00	0.00	4,870.00	0.00	0.00	0.00	4,870.00
					2021	FISICO	0.00	0.00	0.00	0.00	0.00	0.00	0.00	0.00	1.00	0.00	0.00	0.00	1.00
						COSTEO S/	0.00	0.00	0.00	0.00	0.00	0.00	0.00	0.00	4,870.00	0.00	0.00	0.00	4,870.00
					2022	FISICO	0.00	0.00	0.00	0.00	0.00	0.00	0.00	0.00	1.00	0.00	0.00	0.00	1.00
						COSTEO S/	0.00	0.00	0.00	0.00	0.00	0.00	0.00	0.00	4,870.00	0.00	0.00	0.00	4,870.00
AOI00124800242	TALLER RÉPLICAS DITE / OTIC: TALLER DE FORTALECIMIENTO DE CAPACIDADES EN EL USO DE TIC - CAHUAPANAS	160702 - CAHUAPANAS	TALLER	Alta	2020	FISICO	0.00	0.00	0.00	0.00	0.00	0.00	0.00	0.00	0.00	1.00	0.00	0.00	1.00
						COSTEO S/	0.00	0.00	0.00	0.00	0.00	0.00	0.00	0.00	0.00	4,450.00	0.00	0.00	4,450.00
					2021	FISICO	0.00	0.00	0.00	0.00	0.00	0.00	0.00	0.00	0.00	1.00	0.00	0.00	1.00
						COSTEO S/	0.00	0.00	0.00	0.00	0.00	0.00	0.00	0.00	0.00	4,450.00	0.00	0.00	4,450.00
					2022	FISICO	0.00	0.00	0.00	0.00	0.00	0.00	0.00	0.00	0.00	1.00	0.00	0.00	1.00
						COSTEO S/	0.00	0.00	0.00	0.00	0.00	0.00	0.00	0.00	0.00	4,450.00	0.00	0.00	4,450.00
AOI00124800243	ASISTENCIA TÉCNICA PARA LA IMPLEMENTACIÓN DEL CURRÍCULO NACIONAL DE LA EDUCACIÓN BÁSICA EN LAS INSTITUCIONES EDUCATIVAS DEL NIVEL SECUNDARIA, EN ZONAS RURALES (10), URBANAS (5) Y FRONTERIZAS EIB (15)	160700 -	ACCION	Muy Alta	2020	FISICO	0.00	0.00	0.00	5.00	0.00	5.00	0.00	5.00	0.00	5.00	0.00	0.00	20.00
						COSTEO S/	0.00	0.00	0.00	22,500.00	0.00	22,500.00	0.00	22,500.00	0.00	22,500.00	0.00	0.00	90,000.00
					2021	FISICO	0.00	0.00	0.00	5.00	0.00	5.00	0.00	5.00	0.00	5.00	0.00	0.00	20.00
						COSTEO S/	0.00	0.00	0.00	23,000.00	0.00	23,000.00	0.00	23,000.00	0.00	23,000.00	0.00	0.00	92,000.00
					2022	FISICO	0.00	0.00	0.00	5.00	0.00	5.00	0.00	5.00	0.00	5.00	0.00	0.00	20.00
						COSTEO S/	0.00	0.00	0.00	22,500.00	0.00	22,500.00	0.00	22,500.00	0.00	22,500.00	0.00	0.00	90,000.00
AOI00124800245	IMPLEMENTACIÓN DEL	160701 -	TALLER	Alta	2020	FISICO	0.00	0.00	1.00	0.00	0.00	0.00	0.00	0.00	0.00	1.00	0.00	0.00	2.00

	USO DE LAS TIC CON LOS MUNICIPIOS ESCOLARES: ACTIVIDADES SOBRE EL USO DE LAS TIC CON REPRESENTANTES DE LOS MUNICIPIOS ESCOLARES.	BARRANCA				COSTEO S/	0.00	0.00	800.00	0.00	0.00	0.00	0.00	0.00	0.00	800.00	0.00	0.00	1,600.00
					2021	FISICO	0.00	0.00	1.00	0.00	0.00	0.00	0.00	0.00	0.00	1.00	0.00	0.00	2.00
						COSTEO S/	0.00	0.00	800.00	0.00	0.00	0.00	0.00	0.00	0.00	800.00	0.00	0.00	1,600.00
					2022	FISICO	0.00	0.00	1.00	0.00	0.00	0.00	0.00	0.00	0.00	1.00	0.00	0.00	2.00
						COSTEO S/	0.00	0.00	800.00	0.00	0.00	0.00	0.00	0.00	0.00	800.00	0.00	0.00	1,600.00
AOI00124800246	MONITOREO Y ACOMPAÑAMIENTO A INSTITUCIONES EDUCATIVAS DEL NIVEL SECUNDARIA, EN ZONAS RURALES (10), URBANAS (5) Y FRONTERIZAS EIB (15)	160700 -	ACCION	Muy Alta	2020	FISICO	0.00	0.00	5.00	0.00	5.00	0.00	0.00	0.00	5.00	0.00	5.00	0.00	20.00
						COSTEO S/	0.00	0.00	22,500.00	0.00	22,500.00	0.00	0.00	0.00	22,500.00	0.00	22,500.00	0.00	90,000.00
					2021	FISICO	0.00	0.00	5.00	0.00	5.00	0.00	0.00	0.00	5.00	0.00	5.00	0.00	20.00
						COSTEO S/	0.00	0.00	22,500.00	0.00	22,500.00	0.00	0.00	0.00	22,500.00	0.00	22,500.00	0.00	90,000.00
					2022	FISICO	0.00	0.00	5.00	0.00	5.00	0.00	0.00	0.00	5.00	0.00	5.00	0.00	20.00
						COSTEO S/	0.00	0.00	22,500.00	0.00	22,500.00	0.00	0.00	0.00	22,500.00	0.00	22,500.00	0.00	90,000.00
AOI00124800247	PLAN DE FORTALECIMIENTO DE CAPACIDADES TIC EN ROBÓTICA EDUCATIVA: TALLER EN ROBÓTICA EDUCATIVA PARA IIEE PRIMARIA.	160701 - BARRANCA	TALLER	Alta	2020	FISICO	0.00	0.00	0.00	0.00	1.00	0.00	0.00	0.00	0.00	0.00	0.00	0.00	1.00
						COSTEO S/	0.00	0.00	0.00	0.00	900.00	0.00	0.00	0.00	0.00	0.00	0.00	0.00	900.00
					2021	FISICO	0.00	0.00	0.00	0.00	1.00	0.00	0.00	0.00	0.00	0.00	0.00	0.00	1.00
						COSTEO S/	0.00	0.00	0.00	0.00	900.00	0.00	0.00	0.00	0.00	0.00	0.00	0.00	900.00
					2022	FISICO	0.00	0.00	0.00	0.00	1.00	0.00	0.00	0.00	0.00	0.00	0.00	0.00	1.00
						COSTEO S/	0.00	0.00	0.00	0.00	900.00	0.00	0.00	0.00	0.00	0.00	0.00	0.00	900.00
AOI00124800248	TALLER DE FORTALECIMIENTO DE CAPACIDADES DIRIGIDOS A 25 DIRECTORES Y 120 DOCENTES DEL NIVEL SECUNDARIA, EN EL MARCO DE LA IMPLEMENTACIÓN DEL CURRÍCULO NACIONAL DE LA EDUCACIÓN BÁSICA	160701 - BARRANCA	ACCION	Muy Alta	2020	FISICO	0.00	1.00	0.00	0.00	0.00	0.00	0.00	1.00	0.00	0.00	0.00	0.00	2.00
						COSTEO S/	0.00	4,000.00	0.00	0.00	0.00	0.00	0.00	4,000.00	0.00	0.00	0.00	0.00	8,000.00
					2021	FISICO	0.00	1.00	0.00	0.00	0.00	0.00	0.00	1.00	0.00	0.00	0.00	0.00	2.00
						COSTEO S/	0.00	4,000.00	0.00	0.00	0.00	0.00	0.00	4,000.00	0.00	0.00	0.00	0.00	8,000.00
					2022	FISICO	0.00	1.00	0.00	0.00	0.00	0.00	0.00	1.00	0.00	0.00	0.00	0.00	2.00
						COSTEO S/	0.00	4,000.00	0.00	0.00	0.00	0.00	0.00	4,000.00	0.00	0.00	0.00	0.00	8,000.00
AOI00124800249	PLAN DE FORTALECIMIENTO DE CAPACIDADES TIC EN ROBÓTICA EDUCATIVA: MONITOREO Y ACOMPAÑAMIENTO A IIEE PRIMARIA CAPACITADAS EN EL USO PEDAGÓGICO DEL KIT DE ROBÓTICA EDUCATIVA.	160701 - BARRANCA	MONITOREO	Alta	2020	FISICO	0.00	0.00	0.00	0.00	0.00	1.00	0.00	1.00	0.00	1.00	0.00	0.00	3.00
						COSTEO S/	0.00	0.00	0.00	0.00	0.00	200.00	0.00	200.00	0.00	200.00	0.00	0.00	600.00
					2021	FISICO	0.00	0.00	0.00	0.00	0.00	1.00	0.00	1.00	0.00	1.00	0.00	0.00	3.00
						COSTEO S/	0.00	0.00	0.00	0.00	0.00	200.00	0.00	200.00	0.00	200.00	0.00	0.00	600.00
					2022	FISICO	0.00	0.00	0.00	0.00	0.00	1.00	0.00	1.00	0.00	1.00	0.00	0.00	3.00
						COSTEO S/	0.00	0.00	0.00	0.00	0.00	200.00	0.00	200.00	0.00	200.00	0.00	0.00	600.00
AOI00124800250	CONCURSO NACIONAL: OLIMPIADA NACIONAL ESCOLAR DE MATEMÁTIVA (ONEM)	160701 - BARRANCA	ACCION	Muy Alta	2020	FISICO	0.00	0.00	0.00	0.00	0.00	1.00	0.00	1.00	0.00	1.00	0.00	0.00	3.00
						COSTEO S/	0.00	0.00	0.00	0.00	0.00	2,000.00	0.00	2,000.00	0.00	2,000.00	0.00	0.00	6,000.00
					2021	FISICO	0.00	0.00	0.00	0.00	0.00	1.00	0.00	1.00	0.00	1.00	0.00	0.00	3.00
						COSTEO S/	0.00	0.00	0.00	0.00	0.00	2,000.00	0.00	2,000.00	0.00	2,000.00	0.00	0.00	6,000.00
					2022	FISICO	0.00	0.00	0.00	0.00	0.00	1.00	0.00	1.00	0.00	1.00	0.00	0.00	3.00
						COSTEO S/	0.00	0.00	0.00	0.00	0.00	2,000.00	0.00	2,000.00	0.00	2,000.00	0.00	0.00	6,000.00
AOI00124800255	FERIA DISTRITAL DE ROBÓTICA EDUCATIVA "ROBOTEM 2O19": DESARROLLO DE COMPETENCIAS Y	160701 - BARRANCA	CONCURSO	Alta	2020	FISICO	0.00	0.00	0.00	0.00	0.00	0.00	0.00	1.00	0.00	0.00	0.00	0.00	1.00
						COSTEO S/	0.00	0.00	0.00	0.00	0.00	0.00	0.00	3,500.00	0.00	0.00	0.00	0.00	3,500.00
					2021	FISICO	0.00	0.00	0.00	0.00	0.00	0.00	0.00	1.00	0.00	0.00	0.00	0.00	1.00

	CAPACIDADES EN ROBÓTICA EDUCATIVA					COSTEO S/	0.00	0.00	0.00	0.00	0.00	0.00	0.00	3,500.00	0.00	0.00	0.00	0.00	3,500.00
					2022	FISICO	0.00	0.00	0.00	0.00	0.00	0.00	0.00	1.00	0.00	0.00	0.00	0.00	1.00
						COSTEO S/	0.00	0.00	0.00	0.00	0.00	0.00	0.00	3,500.00	0.00	0.00	0.00	0.00	3,500.00
AOI00124800256	CONCURSO NACIONAL: JUEGOS FLORALES NACIONALES ESCOLARES	160701 - BARRANCA	ACCION	Muy Alta	2020	FISICO	0.00	0.00	0.00	0.00	0.00	1.00	0.00	1.00	0.00	0.00	0.00	0.00	2.00
						COSTEO S/	0.00	0.00	0.00	0.00	0.00	2,000.00	0.00	2,000.00	0.00	0.00	0.00	0.00	4,000.00
					2021	FISICO	0.00	0.00	0.00	0.00	0.00	1.00	0.00	1.00	0.00	0.00	0.00	0.00	2.00
						COSTEO S/	0.00	0.00	0.00	0.00	0.00	2,000.00	0.00	2,000.00	0.00	0.00	0.00	0.00	4,000.00
					2022	FISICO	0.00	0.00	0.00	0.00	0.00	1.00	0.00	1.00	0.00	0.00	0.00	0.00	2.00
						COSTEO S/	0.00	0.00	0.00	0.00	0.00	2,000.00	0.00	2,000.00	0.00	0.00	0.00	0.00	4,000.00
AOI00124800257	CONCURSO NACIONAL ESCOLAR CREA Y EMPRENDA	160701 - BARRANCA	ACCION	Muy Alta	2020	FISICO	0.00	0.00	0.00	0.00	0.00	1.00	0.00	1.00	0.00	0.00	0.00	0.00	2.00
						COSTEO S/	0.00	0.00	0.00	0.00	0.00	2,000.00	0.00	2,000.00	0.00	0.00	0.00	0.00	4,000.00
					2021	FISICO	0.00	0.00	0.00	0.00	0.00	1.00	0.00	1.00	0.00	0.00	0.00	0.00	2.00
						COSTEO S/	0.00	0.00	0.00	0.00	0.00	2,000.00	0.00	2,000.00	0.00	0.00	0.00	0.00	4,000.00
					2022	FISICO	0.00	0.00	0.00	0.00	0.00	1.00	0.00	1.00	0.00	0.00	0.00	0.00	2.00
						COSTEO S/	0.00	0.00	0.00	0.00	0.00	2,000.00	0.00	2,000.00	0.00	0.00	0.00	0.00	4,000.00
AOI00124800258	ASISTENCIA TÉCNICA PARA IMPLEMENTACIÓN DEL CURRÍCULO NACIONAL A DIRECTIVOS Y DOENTES DE 18 IIEE URBANAS DEL NIVEL PRIMARIA	160701 - BARRANCA	ASISTENCIA TECNICA	Muy Alta	2020	FISICO	0.00	0.00	0.00	1.00	0.00	1.00	0.00	1.00	0.00	1.00	0.00	0.00	4.00
						COSTEO S/	0.00	0.00	0.00	300.00	0.00	300.00	0.00	300.00	0.00	300.00	0.00	0.00	1,200.00
					2021	FISICO	0.00	0.00	0.00	1.00	0.00	1.00	0.00	1.00	0.00	1.00	0.00	0.00	4.00
						COSTEO S/	0.00	0.00	0.00	300.00	0.00	300.00	0.00	300.00	0.00	300.00	0.00	0.00	1,200.00
					2022	FISICO	0.00	0.00	0.00	1.00	0.00	1.00	0.00	1.00	0.00	1.00	0.00	0.00	4.00
						COSTEO S/	0.00	0.00	0.00	300.00	0.00	300.00	0.00	300.00	0.00	300.00	0.00	0.00	1,200.00
AOI00124800259	FERIA ESCOLAR NACIONAL DE CIENCIA Y TECNOLOGÍA "EUREKA 2020"	160701 - BARRANCA	CONCURSO	Alta	2020	FISICO	0.00	0.00	0.00	0.00	0.00	0.00	1.00	0.00	0.00	1.00	0.00	0.00	2.00
						COSTEO S/	0.00	0.00	0.00	0.00	0.00	0.00	3,500.00	0.00	0.00	10,000.00	0.00	0.00	13,500.00
					2021	FISICO	0.00	0.00	0.00	0.00	0.00	0.00	1.00	0.00	0.00	1.00	0.00	0.00	2.00
						COSTEO S/	0.00	0.00	0.00	0.00	0.00	0.00	3,500.00	0.00	0.00	10,000.00	0.00	0.00	13,500.00
					2022	FISICO	0.00	0.00	0.00	0.00	0.00	0.00	1.00	0.00	0.00	1.00	0.00	0.00	2.00
						COSTEO S/	0.00	0.00	0.00	0.00	0.00	0.00	3,500.00	0.00	0.00	10,000.00	0.00	0.00	13,500.00
AOI00124800260	CONCURSO NACIONAL ESCOLAR DE NARRATIVA Y ENSAYO "JOSÉ MARÍA ARGUEDAS"	160701 - BARRANCA	ACCION	Muy Alta	2020	FISICO	0.00	0.00	0.00	0.00	0.00	1.00	0.00	1.00	0.00	0.00	0.00	0.00	2.00
						COSTEO S/	0.00	0.00	0.00	0.00	0.00	2,000.00	0.00	2,000.00	0.00	0.00	0.00	0.00	4,000.00
					2021	FISICO	0.00	0.00	0.00	0.00	0.00	1.00	0.00	1.00	0.00	0.00	0.00	0.00	2.00
						COSTEO S/	0.00	0.00	0.00	0.00	0.00	2,000.00	0.00	2,000.00	0.00	0.00	0.00	0.00	4,000.00
					2022	FISICO	0.00	0.00	0.00	0.00	0.00	1.00	0.00	1.00	0.00	0.00	0.00	0.00	2.00
						COSTEO S/	0.00	0.00	0.00	0.00	0.00	2,000.00	0.00	2,000.00	0.00	0.00	0.00	0.00	4,000.00
AOI00124800261	ASISTENCIA TÉCNICA PARA IMPLEMENTACIÓN DEL CURRÍCULO NACIONAL DIRIGIDA DIRECTIVOS Y DOCENTES DE 30 IIEE RURALES DEL NIVEL PRIMARIA	160700 -	ASISTENCIA TECNICA	Muy Alta	2020	FISICO	0.00	0.00	0.00	1.00	0.00	1.00	0.00	1.00	0.00	1.00	0.00	0.00	4.00
						COSTEO S/	0.00	0.00	0.00	10,500.00	0.00	10,500.00	0.00	10,500.00	0.00	10,500.00	0.00	0.00	42,000.00
					2021	FISICO	0.00	0.00	0.00	1.00	0.00	1.00	0.00	1.00	0.00	1.00	0.00	0.00	4.00
						COSTEO S/	0.00	0.00	0.00	10,500.00	0.00	10,500.00	0.00	10,500.00	0.00	10,500.00	0.00	0.00	42,000.00
					2022	FISICO	0.00	0.00	0.00	1.00	0.00	1.00	0.00	1.00	0.00	1.00	0.00	0.00	4.00

					COSTEO S/	0.00	0.00	0.00	10,500.00	0.00	10,500.00	0.00	10,500.00	0.00	10,500.00	0.00	0.00	42,000.00
AOI00124800262	CONCURSO REGIONAL ESCOLAR DE ARGUMENTACIÓN Y DEBATE	160701 - BARRANCA	ACCION	Muy Alta	2020	FISICO	0.00	0.00	0.00	0.00	0.00	0.00	1.00	0.00	1.00	0.00	0.00	0.00	2.00
						COSTEO S/	0.00	0.00	0.00	0.00	0.00	0.00	2,000.00	0.00	2,000.00	0.00	0.00	0.00	4,000.00
					2021	FISICO	0.00	0.00	0.00	0.00	0.00	0.00	1.00	0.00	1.00	0.00	0.00	0.00	2.00
						COSTEO S/	0.00	0.00	0.00	0.00	0.00	0.00	2,000.00	0.00	2,000.00	0.00	0.00	0.00	4,000.00
					2022	FISICO	0.00	0.00	0.00	0.00	0.00	0.00	1.00	0.00	1.00	0.00	0.00	0.00	2.00
						COSTEO S/	0.00	0.00	0.00	0.00	0.00	0.00	2,000.00	0.00	2,000.00	0.00	0.00	0.00	4,000.00
AOI00124800263	MONITOREO Y ACOMPAÑAMIENTO A LAS IIEE JEC: FORTALECIMIENTO DE CAPACIDADES EN TIC EN LAS IIEE JER	160701 - BARRANCA	MONITOREO	Alta	2020	FISICO	0.00	0.00	0.00	1.00	0.00	1.00	0.00	1.00	0.00	1.00	0.00	0.00	4.00
						COSTEO S/	0.00	0.00	0.00	150.00	0.00	150.00	0.00	150.00	0.00	150.00	0.00	0.00	600.00
					2021	FISICO	0.00	0.00	0.00	1.00	0.00	1.00	0.00	1.00	0.00	1.00	0.00	0.00	4.00
						COSTEO S/	0.00	0.00	0.00	150.00	0.00	150.00	0.00	150.00	0.00	150.00	0.00	0.00	600.00
					2022	FISICO	0.00	0.00	0.00	1.00	0.00	1.00	0.00	1.00	0.00	1.00	0.00	0.00	4.00
						COSTEO S/	0.00	0.00	0.00	150.00	0.00	150.00	0.00	150.00	0.00	150.00	0.00	0.00	600.00
AOI00124800264	MONITOREO Y ACOMPAÑAMIENTO PEDAGÓGICO A DIRECTIVOS Y DOCENTES DE 30 IIEE NO FOCALIZADAS DEL NIVEL PRIMARIA	160700 -	ACCION	Muy Alta	2020	FISICO	0.00	0.00	1.00	0.00	1.00	0.00	0.00	0.00	1.00	0.00	1.00	0.00	4.00
						COSTEO S/	0.00	0.00	12,000.00	0.00	12,000.00	0.00	0.00	0.00	12,000.00	0.00	12,000.00	0.00	48,000.00
					2021	FISICO	0.00	0.00	1.00	0.00	1.00	0.00	0.00	0.00	1.00	0.00	1.00	0.00	4.00
						COSTEO S/	0.00	0.00	12,000.00	0.00	12,000.00	0.00	0.00	0.00	12,000.00	0.00	12,000.00	0.00	48,000.00
					2022	FISICO	0.00	0.00	1.00	0.00	1.00	0.00	0.00	0.00	1.00	0.00	1.00	0.00	4.00
						COSTEO S/	0.00	0.00	12,000.00	0.00	12,000.00	0.00	0.00	0.00	12,000.00	0.00	12,000.00	0.00	48,000.00
AOI00124800265	ASISTENCIA TECNICA A 25 DIRECTORES EN DISTRIBUCIÓN DE CUADROS DE HORAS	160701 - BARRANCA	ACCION	Muy Alta	2020	FISICO	1.00	0.00	0.00	0.00	0.00	0.00	0.00	0.00	0.00	0.00	0.00	1.00	2.00
						COSTEO S/	1,000.00	0.00	0.00	0.00	0.00	0.00	0.00	0.00	0.00	0.00	0.00	1,000.00	2,000.00
					2021	FISICO	1.00	0.00	0.00	0.00	0.00	0.00	0.00	0.00	0.00	0.00	0.00	1.00	2.00
						COSTEO S/	1,000.00	0.00	0.00	0.00	0.00	0.00	0.00	0.00	0.00	0.00	0.00	1,000.00	2,000.00
					2022	FISICO	1.00	0.00	0.00	0.00	0.00	0.00	0.00	0.00	0.00	0.00	0.00	1.00	2.00
						COSTEO S/	1,000.00	0.00	0.00	0.00	0.00	0.00	0.00	0.00	0.00	0.00	0.00	1,000.00	2,000.00
AOI00124800267	TALLER DE FORTALECIMIENTO DE DESEMPEÑOS PEDAGÓGICOS CON DIRECTIVOS Y DOCENTES (330 PARTICIPANTES)DE IIEE DEL NIVEL PRIMARIA DE EBR	160701 - BARRANCA	TALLER	Muy Alta	2020	FISICO	0.00	1.00	0.00	0.00	0.00	0.00	0.00	1.00	0.00	0.00	0.00	0.00	2.00
						COSTEO S/	0.00	3,000.00	0.00	0.00	0.00	0.00	0.00	3,000.00	0.00	0.00	0.00	0.00	6,000.00
					2021	FISICO	0.00	1.00	0.00	0.00	0.00	0.00	0.00	1.00	0.00	0.00	0.00	0.00	2.00
						COSTEO S/	0.00	3,000.00	0.00	0.00	0.00	0.00	0.00	3,000.00	0.00	0.00	0.00	0.00	6,000.00
					2022	FISICO	0.00	1.00	0.00	0.00	0.00	0.00	0.00	1.00	0.00	0.00	0.00	0.00	2.00
						COSTEO S/	0.00	3,000.00	0.00	0.00	0.00	0.00	0.00	3,000.00	0.00	0.00	0.00	0.00	6,000.00
AOI00124800268	CONCURSO PROVINCIAL ESCOLAR SOBRE DESARROLLO DE COMPETENCIAS A TRAVÉS DE LA PRÁCTICA DE LOS SABERES ANCESTRALES EN INSTITUCIONES EDUCATIVAS RURALES Y EIB	160701 - BARRANCA	ACCION	Muy Alta	2020	FISICO	0.00	0.00	0.00	0.00	0.00	0.00	0.00	0.00	0.00	1.00	0.00	0.00	1.00
						COSTEO S/	0.00	0.00	0.00	0.00	0.00	0.00	0.00	0.00	0.00	5,000.00	0.00	0.00	5,000.00
					2021	FISICO	0.00	0.00	0.00	0.00	0.00	0.00	0.00	0.00	0.00	1.00	0.00	0.00	1.00
						COSTEO S/	0.00	0.00	0.00	0.00	0.00	0.00	0.00	0.00	0.00	5,000.00	0.00	0.00	5,000.00
					2022	FISICO	0.00	0.00	0.00	0.00	0.00	0.00	0.00	0.00	0.00	1.00	0.00	0.00	1.00
						COSTEO S/	0.00	0.00	0.00	0.00	0.00	0.00	0.00	0.00	0.00	5,000.00	0.00	0.00	5,000.00

AOI00124800269	CONCURSO DE BUENAS PRACTICAS DOCENTES A NIVEL DE LA UGEL DATEM DEL MARAÑÓN SAN LORENZO (03 DOCENTES POR CADA DISTRITO- TOTAL 18 DOCENTES)	160701 - BARRANCA	CONCURSO	Muy Alta	2020	FISICO	0.00	0.00	0.00	0.00	0.00	0.00	0.00	0.00	0.00	0.00	1.00	0.00	1.00
						COSTEO S/	0.00	0.00	0.00	0.00	0.00	0.00	0.00	0.00	0.00	0.00	10,000.00	0.00	10,000.00
					2021	FISICO	0.00	0.00	0.00	0.00	0.00	0.00	0.00	0.00	0.00	0.00	1.00	0.00	1.00
						COSTEO S/	0.00	0.00	0.00	0.00	0.00	0.00	0.00	0.00	0.00	0.00	10,000.00	0.00	10,000.00
					2022	FISICO	0.00	0.00	0.00	0.00	0.00	0.00	0.00	0.00	0.00	0.00	1.00	0.00	1.00
						COSTEO S/	0.00	0.00	0.00	0.00	0.00	0.00	0.00	0.00	0.00	0.00	10,000.00	0.00	10,000.00
AOI00124800270	CONCURSO DE ESCUELAS LIDERES A NIVEL DE UGEL DATEM DEL MARAÑÓN SAN LORENZO (03 DIRECTORES POR CADA DISTRITO - 18 PARTICIPANTES EN TOTAL)	160701 - BARRANCA	CONCURSO	Muy Alta	2020	FISICO	0.00	0.00	0.00	0.00	0.00	0.00	0.00	0.00	0.00	0.00	1.00	0.00	1.00
						COSTEO S/	0.00	0.00	0.00	0.00	0.00	0.00	0.00	0.00	0.00	0.00	10,000.00	0.00	10,000.00
					2021	FISICO	0.00	0.00	0.00	0.00	0.00	0.00	0.00	0.00	0.00	0.00	1.00	0.00	1.00
						COSTEO S/	0.00	0.00	0.00	0.00	0.00	0.00	0.00	0.00	0.00	0.00	10,000.00	0.00	10,000.00
					2022	FISICO	0.00	0.00	0.00	0.00	0.00	0.00	0.00	0.00	0.00	0.00	1.00	0.00	1.00
						COSTEO S/	0.00	0.00	0.00	0.00	0.00	0.00	0.00	0.00	0.00	0.00	10,000.00	0.00	10,000.00
AOI00124800276	MESA TÉCNICA DE TRABAJO PARA ELABORAR LA PROPUESTA CURRICULAR INTERCULTURAL DE LA PROVINCIA DATEM DEL MARAÑÓN (20 ESPECIALISTAS AGP DE LA UGEL DATEM DEL MARAÑON)	160701 - BARRANCA	ACCION	Muy Alta	2020	FISICO	0.00	0.00	1.00	1.00	1.00	1.00	1.00	1.00	1.00	1.00	1.00	0.00	9.00
						COSTEO S/	0.00	0.00	1,000.00	1,000.00	1,000.00	1,000.00	1,000.00	1,000.00	1,000.00	1,000.00	1,000.00	0.00	9,000.00
					2021	FISICO	0.00	0.00	1.00	1.00	1.00	1.00	1.00	1.00	1.00	1.00	1.00	0.00	9.00
						COSTEO S/	0.00	0.00	1,000.00	1,000.00	1,000.00	1,000.00	1,000.00	1,000.00	1,000.00	1,000.00	1,000.00	0.00	9,000.00
					2022	FISICO	0.00	0.00	1.00	1.00	1.00	1.00	1.00	1.00	1.00	1.00	1.00	0.00	9.00
						COSTEO S/	0.00	0.00	1,000.00	1,000.00	1,000.00	1,000.00	1,000.00	1,000.00	1,000.00	1,000.00	1,000.00	0.00	9,000.00
AOI00124800277	PARTICIPACIÓN EN EL BALANCE REGIONAL DE LA IMPLEMENTACIÓN DEL CURRÍCULO NACIONAL DE LA EDUCACIÓN BÁSICA (JEFE DE AGP Y ESPECIALISTA RESPONSABLE DEL CNEB)	160101 - IQUITOS	ACCION	Muy Alta	2020	FISICO	0.00	0.00	0.00	0.00	0.00	0.00	0.00	0.00	0.00	0.00	1.00	0.00	1.00
						COSTEO S/	0.00	0.00	0.00	0.00	0.00	0.00	0.00	0.00	0.00	0.00	7,500.00	0.00	7,500.00
					2021	FISICO	0.00	0.00	0.00	0.00	0.00	0.00	0.00	0.00	0.00	0.00	1.00	0.00	1.00
						COSTEO S/	0.00	0.00	0.00	0.00	0.00	0.00	0.00	0.00	0.00	0.00	7,500.00	0.00	7,500.00
					2022	FISICO	0.00	0.00	0.00	0.00	0.00	0.00	0.00	0.00	0.00	0.00	1.00	0.00	1.00
						COSTEO S/	0.00	0.00	0.00	0.00	0.00	0.00	0.00	0.00	0.00	0.00	7,500.00	0.00	7,500.00
AOI00124800278	DIFUSIÓN Y CELEBRACIÓN DE LA SEMANA DE LA EDUCACIÓN INICIAL EN IIEE URNANA (18 IIEE), RURAL (10 IIEE) Y EIB (10 IIEE), PARA SENSIBILIZAR A LOS PADRES DE FAMILIA SOBRE LA IMPORTANCIA DE LA ENSEÑANZA APRENDIZAJE EN EL NIVEL.	160701 - BARRANCA	ACCION	Muy Alta	2020	FISICO	0.00	0.00	0.00	0.00	3.00	0.00	0.00	0.00	0.00	0.00	0.00	0.00	3.00
						COSTEO S/	0.00	0.00	0.00	0.00	15,000.00	0.00	0.00	0.00	0.00	0.00	0.00	0.00	15,000.00
					2021	FISICO	0.00	0.00	0.00	0.00	3.00	0.00	0.00	0.00	0.00	0.00	0.00	0.00	3.00
						COSTEO S/	0.00	0.00	0.00	0.00	15,000.00	0.00	0.00	0.00	0.00	0.00	0.00	0.00	15,000.00
					2022	FISICO	0.00	0.00	0.00	0.00	3.00	0.00	0.00	0.00	0.00	0.00	0.00	0.00	3.00
						COSTEO S/	0.00	0.00	0.00	0.00	15,000.00	0.00	0.00	0.00	0.00	0.00	0.00	0.00	15,000.00
AOI00124800279	CONCURSO DE ESCUELAS LIDERES A NIVEL DE LA UGEL DATEM DEL MARAÑÓN (18 DIRECTORES DE IIEE DE TODOS LOS DISTRITOS)	160701 - BARRANCA	CONCURSO	Muy Alta	2020	FISICO	0.00	0.00	0.00	0.00	0.00	0.00	0.00	0.00	0.00	1.00	0.00	0.00	1.00
						COSTEO S/	0.00	0.00	0.00	0.00	0.00	0.00	0.00	0.00	0.00	15,000.00	0.00	0.00	15,000.00
					2021	FISICO	0.00	0.00	0.00	0.00	0.00	0.00	0.00	0.00	0.00	1.00	0.00	0.00	1.00
						COSTEO S/	0.00	0.00	0.00	0.00	0.00	0.00	0.00	0.00	0.00	15,000.00	0.00	0.00	15,000.00
					2022	FISICO	0.00	0.00	0.00	0.00	0.00	0.00	0.00	0.00	0.00	1.00	0.00	0.00	1.00
						COSTEO S/	0.00	0.00	0.00	0.00	0.00	0.00	0.00	0.00	0.00	15,000.00	0.00	0.00	15,000.00
AOI00124800280	TALLER DE	160701 -	TALLER	Muy Alta	2020	FISICO	0.00	0.00	3.00	0.00	0.00	0.00	0.00	3.00	0.00	0.00	0.00	0.00	6.00

	ELABORACIÓN DE MATERIALES DIDÁCTICOS CON DIRECTIVOS Y DOCENTES DE LA IIEE URBANA Y RURAL EIB EN IIEE DESCENTRALIZADA, NIVEL INICIAL. CON LA FINALIDAD DE DESARROLLAR LAS HABILIDADES CREATIVAS Y MOTORAS DE LA MAESTRAS Y EL BUEN Y EL USO PERTINENTE DE CADA UNO DE ELLO.	BARRANCA				COSTEO S/	0.00	0.00	6,000.00	0.00	0.00	0.00	0.00	6,000.00	0.00	0.00	0.00	0.00	12,000.00
					2021	FISICO	0.00	0.00	3.00	0.00	0.00	0.00	0.00	3.00	0.00	0.00	0.00	0.00	6.00
						COSTEO S/	0.00	0.00	6,000.00	0.00	0.00	0.00	0.00	6,000.00	0.00	0.00	0.00	0.00	12,000.00
						FISICO	0.00	0.00	3.00	0.00	0.00	0.00	0.00	3.00	0.00	0.00	0.00	0.00	6.00
					2022	COSTEO S/	0.00	0.00	6,000.00	0.00	0.00	0.00	0.00	6,000.00	0.00	0.00	0.00	0.00	12,000.00
AOI00124800284	FERIA DE EXHIBICIÓN DE LOS MATERIALES DIDÁCTICOS NIVEL INICIAL, PARA DEMOSTRAR EL USO ADECUADO DE CADA UNO DE ELLOS Y SU IMPORTANCIA DE LOS MATERIALES EDUCATIVOS.	160701 - BARRANCA	ACCION	Muy Alta	2020	FISICO	0.00	0.00	0.00	0.00	0.00	0.00	0.00	0.00	0.00	0.00	0.00	3.00	3.00
						COSTEO S/	0.00	0.00	0.00	0.00	0.00	0.00	0.00	0.00	0.00	0.00	0.00	5,000.00	5,000.00
					2021	FISICO	0.00	0.00	0.00	0.00	0.00	0.00	0.00	0.00	0.00	0.00	0.00	3.00	3.00
						COSTEO S/	0.00	0.00	0.00	0.00	0.00	0.00	0.00	0.00	0.00	0.00	0.00	5,000.00	5,000.00
					2022	FISICO	0.00	0.00	0.00	0.00	0.00	0.00	0.00	0.00	0.00	0.00	0.00	3.00	3.00
						COSTEO S/	0.00	0.00	0.00	0.00	0.00	0.00	0.00	0.00	0.00	0.00	0.00	5,000.00	5,000.00
AOI00124800285	CELEBRACIÓN DE LA DECLARACIÓN DE LOS DERECHOS UNIVERSALES DEL NIÑO Y DEL ADOLESCENTE NIVEL INICIAL.	160701 - BARRANCA	ACCION	Muy Alta	2020	FISICO	0.00	0.00	0.00	0.00	0.00	0.00	0.00	0.00	0.00	0.00	3.00	0.00	3.00
						COSTEO S/	0.00	0.00	0.00	0.00	0.00	0.00	0.00	0.00	0.00	0.00	5,000.00	0.00	5,000.00
					2021	FISICO	0.00	0.00	0.00	0.00	0.00	0.00	0.00	0.00	0.00	0.00	3.00	0.00	3.00
						COSTEO S/	0.00	0.00	0.00	0.00	0.00	0.00	0.00	0.00	0.00	0.00	5,000.00	0.00	5,000.00
					2022	FISICO	0.00	0.00	0.00	0.00	0.00	0.00	0.00	0.00	0.00	0.00	3.00	0.00	3.00
						COSTEO S/	0.00	0.00	0.00	0.00	0.00	0.00	0.00	0.00	0.00	0.00	5,000.00	0.00	5,000.00
AOI00124800295	CAPACITACIÓN EN TEMAS SOBRE DISEÑO CURRICULAR BÁSICO NACIONAL DE EDUCACIÓN BÁSICA ALTERNATIVA DIRIGIDO A DOCENTES Y ESPECIALISTA (04 PERSONAS)	160101 - IQUITOS	TALLER	Muy Alta	2020	FISICO	1.00	0.00	0.00	0.00	0.00	1.00	0.00	0.00	1.00	0.00	0.00	0.00	3.00
						COSTEO S/	13,208.00	0.00	0.00	0.00	0.00	13,208.00	0.00	0.00	13,208.00	0.00	0.00	0.00	39,624.00
					2021	FISICO	1.00	0.00	0.00	0.00	0.00	1.00	0.00	0.00	1.00	0.00	0.00	0.00	3.00
						COSTEO S/	13,208.00	0.00	0.00	0.00	0.00	13,208.00	0.00	0.00	13,208.00	0.00	0.00	0.00	39,624.00
					2022	FISICO	1.00	0.00	0.00	0.00	0.00	1.00	0.00	0.00	1.00	0.00	0.00	0.00	3.00
						COSTEO S/	13,208.00	0.00	0.00	0.00	0.00	13,208.00	0.00	0.00	13,208.00	0.00	0.00	0.00	39,624.00
AOI00124800296	ELABORACIÓN DE 01 UN PROYECTO PARA LA AMPLIACIÓN DEL SERVICIO EDUCATIVO A DISTANCIA EN LA EBA	160101 - IQUITOS	ACCION	Muy Alta	2020	FISICO	0.00	1.00	0.00	1.00	0.00	0.00	0.00	0.00	0.00	0.00	0.00	0.00	2.00
						COSTEO S/	0.00	3,302.00	0.00	3,302.00	0.00	0.00	0.00	0.00	0.00	0.00	0.00	0.00	6,604.00
					2021	FISICO	0.00	1.00	0.00	1.00	0.00	0.00	0.00	0.00	0.00	0.00	0.00	0.00	2.00
						COSTEO S/	0.00	3,302.00	0.00	3,302.00	0.00	0.00	0.00	0.00	0.00	0.00	0.00	0.00	6,604.00
					2022	FISICO	0.00	1.00	0.00	1.00	0.00	0.00	0.00	0.00	0.00	0.00	0.00	0.00	2.00
						COSTEO S/	0.00	3,302.00	0.00	3,302.00	0.00	0.00	0.00	0.00	0.00	0.00	0.00	0.00	6,604.00
AOI00124800297	ELABORACIÓN DE EXPEDIENTES PARA LA CREACIÓN DE PERIFÉRICOS EN SANTA ROSA DE PIJUAYAL, SACHAPAPA Y WIJINT. 03 EXPEDIENTES	160700 -	ACCION	Muy Alta	2020	FISICO	0.00	0.00	1.00	2.00	1.00	0.00	0.00	0.00	0.00	0.00	0.00	0.00	4.00
						COSTEO S/	0.00	0.00	5,000.00	12,000.00	3,302.00	0.00	0.00	0.00	0.00	0.00	0.00	0.00	20,302.00
					2021	FISICO	0.00	0.00	1.00	2.00	1.00	0.00	0.00	0.00	0.00	0.00	0.00	0.00	4.00
						COSTEO S/	0.00	0.00	5,000.00	12,000.00	3,302.00	0.00	0.00	0.00	0.00	0.00	0.00	0.00	20,302.00
					2022	FISICO	0.00	0.00	1.00	2.00	1.00	0.00	0.00	0.00	0.00	0.00	0.00	0.00	4.00
						COSTEO S/	0.00	0.00	5,000.00	12,000.00	3,302.00	0.00	0.00	0.00	0.00	0.00	0.00	0.00	20,302.00

AOI00124800298	ACCIONES DE ACOMPAÑAMIENTO Y MONITOREO DEL CEBA Y SUS PERIFÉRICOS (01 CEBA Y 01 PERIFÉRICO)	160700 -	ACCION	Muy Alta	2020	FISICO	0.00	0.00	0.00	1.00	0.00	1.00	1.00	0.00	1.00	1.00	1.00	0.00	6.00
						COSTEO S/	0.00	0.00	0.00	100.00	0.00	5,800.00	100.00	0.00	100.00	0.00	100.00	0.00	6,200.00
					2021	FISICO	0.00	0.00	0.00	1.00	0.00	1.00	1.00	0.00	1.00	1.00	1.00	0.00	6.00
						COSTEO S/	0.00	0.00	0.00	100.00	0.00	5,800.00	100.00	0.00	100.00	0.00	100.00	0.00	6,200.00
					2022	FISICO	0.00	0.00	0.00	1.00	0.00	1.00	1.00	0.00	1.00	1.00	1.00	0.00	6.00
						COSTEO S/	0.00	0.00	0.00	100.00	0.00	5,800.00	100.00	0.00	100.00	0.00	100.00	0.00	6,200.00
AOI00124800299	PARTICIPACIÓN EN ACTIVIDADES DE CAPACITACIÓN PERMANENTE SOBRE UTILIZACIÓN DE MATERIALES EDUCATIVOS DE LA EDUCACIÓN BÁSICA ALTERNATIVA DIRIGIDO A ESPECIALISTA Y DOCENTES.	160101 - IQUITOS	TALLER	Muy Alta	2020	FISICO	0.00	0.00	0.00	0.00	1.00	0.00	0.00	0.00	1.00	0.00	0.00	0.00	2.00
						COSTEO S/	0.00	0.00	0.00	0.00	13,208.00	0.00	0.00	0.00	13,208.00	0.00	0.00	0.00	26,416.00
					2021	FISICO	0.00	0.00	0.00	0.00	1.00	0.00	0.00	0.00	1.00	0.00	0.00	0.00	2.00
						COSTEO S/	0.00	0.00	0.00	0.00	13,208.00	0.00	0.00	0.00	13,208.00	0.00	0.00	0.00	26,416.00
					2022	FISICO	0.00	0.00	0.00	0.00	1.00	0.00	0.00	0.00	1.00	0.00	0.00	0.00	2.00
						COSTEO S/	0.00	0.00	0.00	0.00	13,208.00	0.00	0.00	0.00	13,208.00	0.00	0.00	0.00	26,416.00
AOI00124800300	TALLER DE PRESENTACIÓN DE ACTIVIDADES REALIZADOS POR LOS ESTUDIANTES DE LA EBA.	160701 - BARRANCA	TALLER	Muy Alta	2020	FISICO	0.00	0.00	0.00	0.00	0.00	0.00	0.00	0.00	1.00	0.00	0.00	0.00	1.00
						COSTEO S/	0.00	0.00	0.00	0.00	0.00	0.00	0.00	0.00	5,000.00	0.00	0.00	0.00	5,000.00
					2021	FISICO	0.00	0.00	0.00	0.00	0.00	0.00	0.00	0.00	1.00	0.00	0.00	0.00	1.00
						COSTEO S/	0.00	0.00	0.00	0.00	0.00	0.00	0.00	0.00	5,000.00	0.00	0.00	0.00	5,000.00
					2022	FISICO	0.00	0.00	0.00	0.00	0.00	0.00	0.00	0.00	1.00	0.00	0.00	0.00	1.00
						COSTEO S/	0.00	0.00	0.00	0.00	0.00	0.00	0.00	0.00	5,000.00	0.00	0.00	0.00	5,000.00
AOI00124800301	PASANTIA DE 03 ESPECIALISTA DE EDUCACION PRIMARIA AL DEPARTAMENTO DE MOQUEGUA UGEL MOQUEGUA, ESTRATEGIAS DE AVANCES DEL NIVEL DE LOGROS DE SUS ESTUDIANTES	160701 - BARRANCA	ACCION	Muy Alta	2020	FISICO	0.00	0.00	0.00	0.00	0.00	0.00	0.00	0.00	0.00	0.00	0.00	1.00	1.00
						COSTEO S/	0.00	0.00	0.00	0.00	0.00	0.00	0.00	0.00	0.00	0.00	0.00	18,000.00	18,000.00
					2021	FISICO	0.00	0.00	0.00	0.00	0.00	0.00	0.00	0.00	0.00	0.00	0.00	1.00	1.00
						COSTEO S/	0.00	0.00	0.00	0.00	0.00	0.00	0.00	0.00	0.00	0.00	0.00	18,000.00	18,000.00
					2022	FISICO	0.00	0.00	0.00	0.00	0.00	0.00	0.00	0.00	0.00	0.00	0.00	1.00	1.00
						COSTEO S/	0.00	0.00	0.00	0.00	0.00	0.00	0.00	0.00	0.00	0.00	0.00	18,000.00	18,000.00

AEI.03.03 - Plan nacional EIB implementado en las IE.

CODIGO	ACTIVIDAD OPERATIVA	UBIGEO	U.M.	PRIORIDAD	PERIODO MULTIANUAL	PROGRAMACION MENSUAL													TOTAL ANUAL
						META	01	02	03	04	05	06	07	08	09	10	11	12	
AOI00124800013	PAGO DE PLANILLA CAS DEL PERSONAL DE ACCIONES COMUNES (RESPONSABLE DE LA CALIDAD DE LA INFORMACIÓN) DEL PP 0090 LOGROS DE APRENDIZAJE.	160701 - BARRANCA	PLANILLA	Muy Alta	2020	FISICO	0.00	0.00	1.00	1.00	1.00	1.00	1.00	1.00	1.00	1.00	1.00	1.00	10.00
						COSTEO S/	0.00	0.00	5,228.00	5,228.00	5,228.00	5,228.00	5,828.00	5,228.00	5,228.00	945.00	0.00	0.00	38,141.00
					2021	FISICO	0.00	0.00	1.00	1.00	1.00	1.00	1.00	1.00	1.00	1.00	1.00	1.00	10.00
						COSTEO S/	0.00	0.00	5,228.00	5,228.00	5,228.00	5,228.00	5,828.00	5,228.00	5,228.00	1,945.00	0.00	0.00	39,141.00
					2022	FISICO	0.00	0.00	1.00	1.00	1.00	1.00	1.00	1.00	1.00	1.00	1.00	1.00	10.00
						COSTEO S/	0.00	0.00	5,228.00	5,228.00	5,228.00	5,228.00	5,828.00	5,228.00	5,228.00	945.00	0.00	0.00	38,141.00
AOI00124800014	PAGO POR EL SERVICIO DE AGUA BRINDADO AL PERSONAL DE ACCIONES COMUNES DEL PP 0090 LOGROS DE APRENDIZAJE.	160701 - BARRANCA	ACCION	Muy Alta	2020	FISICO	0.00	0.00	1.00	1.00	1.00	1.00	1.00	1.00	1.00	1.00	1.00	1.00	10.00
						COSTEO S/	0.00	0.00	254.00	253.00	253.00	253.00	253.00	253.00	253.00	253.00	253.00	253.00	2,531.00
					2021	FISICO	0.00	0.00	1.00	1.00	1.00	1.00	1.00	1.00	1.00	1.00	1.00	1.00	10.00
						COSTEO S/	0.00	0.00	254.00	253.00	253.00	253.00	253.00	253.00	253.00	253.00	253.00	253.00	2,531.00
					2022	FISICO	0.00	0.00	1.00	1.00	1.00	1.00	1.00	1.00	1.00	1.00	1.00	1.00	10.00
						COSTEO S/	0.00	0.00	254.00	253.00	253.00	253.00	253.00	253.00	253.00	253.00	253.00	253.00	2,531.00

AOI00124800058	ASISTENCIA TÉCNICA Y MONITOREO A LOS DOCENTES DE LAS II.EE. EIB WAMPIS Y ACHUAR NO FOCALIZADAS DE NIVEL SECUNDARIA DEL DISTRITO DE MORONA PARA LA IMPLEMENTACIÓN DEL CURRÍCULO NACIONAL DE EDUCACIÓN BASICA	160704 - MORONA	ACCION	Muy Alta	2020	FISICO	0.00	0.00	0.00	1.00	0.00	0.00	1.00	0.00	1.00	1.00	0.00	0.00	4.00
						COSTEO S/	0.00	0.00	0.00	6,800.00	0.00	0.00	6,800.00	0.00	6,800.00	6,800.00	0.00	0.00	27,200.00
					2021	FISICO	0.00	0.00	0.00	1.00	0.00	0.00	1.00	0.00	1.00	1.00	0.00	0.00	4.00
						COSTEO S/	0.00	0.00	0.00	6,800.00	0.00	0.00	6,800.00	0.00	6,800.00	6,800.00	0.00	0.00	27,200.00
					2022	FISICO	0.00	0.00	0.00	1.00	0.00	0.00	1.00	0.00	1.00	1.00	0.00	0.00	4.00
						COSTEO S/	0.00	0.00	0.00	6,800.00	0.00	0.00	6,800.00	0.00	6,800.00	6,800.00	0.00	0.00	27,200.00
AOI00124800068	ASISTENCIA TÉCNICA Y MONITOREO A LOS DOCENTES DE LAS II.EE.EIB WAMPIS Y CHAPRA NO FOCALIZADAS DE NIVEL SECUNDARIA PARA IMPLEMENTACIÓN DEL CURRÍCULO NACIONAL DE EDUCACIÓN BÁSICA	160704 - MORONA	ACCION	Muy Alta	2020	FISICO	0.00	0.00	0.00	0.00	1.00	0.00	1.00	0.00	0.00	1.00	0.00	0.00	3.00
						COSTEO S/	0.00	0.00	0.00	0.00	4,900.00	0.00	4,900.00	0.00	0.00	4,900.00	0.00	0.00	14,700.00
					2021	FISICO	0.00	0.00	0.00	0.00	1.00	0.00	1.00	0.00	0.00	1.00	0.00	0.00	3.00
						COSTEO S/	0.00	0.00	0.00	0.00	4,900.00	0.00	4,900.00	0.00	0.00	4,900.00	0.00	0.00	14,700.00
					2022	FISICO	0.00	0.00	0.00	0.00	1.00	0.00	1.00	0.00	0.00	1.00	0.00	0.00	3.00
						COSTEO S/	0.00	0.00	0.00	0.00	4,900.00	0.00	4,900.00	0.00	0.00	4,900.00	0.00	0.00	14,700.00
AOI00124800069	ASISTENCIA TECNICA Y MONITOREO A LAS II.EE -NIVEL PRIMARIA DE SECTOR APAGA-DISTRITO MANSERICHE PARA LA IMPLEMENTACION DEL CURRICULO NACIONAL DE EDUCACION BASICA.	160703 - MANSERICHE	ACCION	Muy Alta	2020	FISICO	0.00	0.00	4,800.00	4,800.00	4,800.00	4,800.00	4,800.00	0.00	0.00	0.00	0.00	0.00	24,000.00
						COSTEO S/	0.00	0.00	4,800.00	4,800.00	4,800.00	4,800.00	4,800.00	0.00	0.00	0.00	0.00	0.00	24,000.00
					2021	FISICO	0.00	0.00	4,800.00	4,800.00	4,800.00	4,800.00	4,800.00	0.00	0.00	0.00	0.00	0.00	24,000.00
						COSTEO S/	0.00	0.00	4,800.00	4,800.00	4,800.00	4,800.00	4,800.00	0.00	0.00	0.00	0.00	0.00	24,000.00
					2022	FISICO	0.00	0.00	4,800.00	4,800.00	4,800.00	4,800.00	4,800.00	0.00	0.00	0.00	0.00	0.00	24,000.00
						COSTEO S/	0.00	0.00	4,800.00	4,800.00	4,800.00	4,800.00	4,800.00	0.00	0.00	0.00	0.00	0.00	24,000.00
AOI00124800070	VISITA PARA VERIFICAR Y CONSTATAR LA ASISTENCIA DE DOCENTES Y ALUMNOS EN LAS II.EE. EIB WAMPIS Y ACHUAR NO FOCALIZADAS DE NIVEL SECUNDARIA EN EL MARCO DE BUEN INICIO ESCOLAR 2020	160704 - MORONA	ACCION	Muy Alta	2020	FISICO	0.00	0.00	3.00	0.00	0.00	0.00	0.00	0.00	0.00	0.00	0.00	0.00	3.00
						COSTEO S/	0.00	0.00	6,800.00	0.00	0.00	0.00	0.00	0.00	0.00	0.00	0.00	0.00	6,800.00
					2021	FISICO	0.00	0.00	3.00	0.00	0.00	0.00	0.00	0.00	0.00	0.00	0.00	0.00	3.00
						COSTEO S/	0.00	0.00	6,800.00	0.00	0.00	0.00	0.00	0.00	0.00	0.00	0.00	0.00	6,800.00
					2022	FISICO	0.00	0.00	3.00	0.00	0.00	0.00	0.00	0.00	0.00	0.00	0.00	0.00	3.00
						COSTEO S/	0.00	0.00	6,800.00	0.00	0.00	0.00	0.00	0.00	0.00	0.00	0.00	0.00	6,800.00
AOI00124800072	ASISTENCIA TECNICA Y MONITOREO ALAS II.EE-EIB NIVEL PRIMARIA DEL SECTOR POTRO DISTRITO BARRANCA-PARA LA IMPLEMNTACION DEL CURRICUÑO NACIONAL DE DEUCACION BASICA.	160701 - BARRANCA	ACCION	Muy Alta	2020	FISICO	0.00	0.00	0.00	0.00	0.00	0.00	0.00	4,500.00	4,500.00	4,500.00	4,500.00	0.00	18,000.00
						COSTEO S/	0.00	0.00	0.00	0.00	0.00	0.00	0.00	4,500.00	4,500.00	4,500.00	4,500.00	0.00	18,000.00
					2021	FISICO	0.00	0.00	0.00	0.00	0.00	0.00	0.00	4,500.00	4,500.00	4,500.00	4,500.00	0.00	18,000.00
						COSTEO S/	0.00	0.00	0.00	0.00	0.00	0.00	0.00	4,500.00	4,500.00	4,500.00	4,500.00	0.00	18,000.00
					2022	FISICO	0.00	0.00	0.00	0.00	0.00	0.00	0.00	4,500.00	4,500.00	4,500.00	4,500.00	0.00	18,000.00
						COSTEO S/	0.00	0.00	0.00	0.00	0.00	0.00	0.00	4,500.00	4,500.00	4,500.00	4,500.00	0.00	18,000.00
AOI00124800076	EVALUACIÓN DE DOMINIO DE LENGUA ORIGINARIO WAMPIS Y ACHUAR EN LA SEDE CABALLITO, NUEVA ALEGRIA Y SANTA CRUZ DEL DISTRITO DE MORONA	160704 - MORONA	ACCION	Muy Alta	2020	FISICO	0.00	0.00	0.00	0.00	0.00	6.00	0.00	0.00	0.00	0.00	0.00	0.00	6.00
						COSTEO S/	0.00	0.00	0.00	0.00	0.00	6,400.00	0.00	0.00	0.00	0.00	0.00	0.00	6,400.00
					2021	FISICO	0.00	0.00	0.00	0.00	0.00	6.00	0.00	0.00	0.00	0.00	0.00	0.00	6.00
						COSTEO S/	0.00	0.00	0.00	0.00	0.00	6,400.00	0.00	0.00	0.00	0.00	0.00	0.00	6,400.00
					2022	FISICO	0.00	0.00	0.00	0.00	0.00	6.00	0.00	0.00	0.00	0.00	0.00	0.00	6.00
						COSTEO S/	0.00	0.00	0.00	0.00	0.00	6,400.00	0.00	0.00	0.00	0.00	0.00	0.00	6,400.00
AOI00124800078	EVALUACION DE DOMINIO DEL LENGUA ORIGINARIA DEL PERU	160700 -	ACCION	Muy Alta	2020	FISICO	0.00	0.00	0.00	0.00	0.00	32,600.00	0.00	0.00	0.00	0.00	0.00	0.00	32,600.00
						COSTEO	0.00	0.00	0.00	0.00	0.00	32,600.00	0.00	0.00	0.00	0.00	0.00	0.00	32,600.00

	(PUEBLO AWAJUN) DE LOS DISTRITOS BARRANCA- SECTOR POTRO,-CAHUAPANAS, MANSERICHE				2021	S/ FISICO	0.00	0.00	0.00	0.00	0.00	32,600.00	0.00	0.00	0.00	0.00	0.00	0.00	32,600.00
						COSTEO S/	0.00	0.00	0.00	0.00	0.00	32,600.00	0.00	0.00	0.00	0.00	0.00	0.00	32,600.00
					2022	FISICO	0.00	0.00	0.00	0.00	0.00	32,600.00	0.00	0.00	0.00	0.00	0.00	0.00	32,600.00
						COSTEO S/	0.00	0.00	0.00	0.00	0.00	32,600.00	0.00	0.00	0.00	0.00	0.00	0.00	32,600.00
AOI00124800080	MONITOREO A LAS II.EE DE LA RER ALTO PASTAZA Y LA RER LOBOYACU PARA VERIFICAR EL BUEN INICIO DEL AÑO ESCOLAR (ASISTENCIA DE DOCENTES Y LA EVALUACIÓN DEL DOMINIO DE LA LENGUA ORIGINARIA). PARA ESTO INDICO LO SIGUIENTE: LA RER ALTO PASTAZA Y LA RER LOBOYACU SE ENCUENTRAN UBICADOS EN EL DISTRITO DE ANDOAS, PARA LA EVALUACIÓN DEL DOMINIO DE LA LENGUA ORIGINARIA SE DESCENTRALIZA EN TRES COMUNIDADES, COMO: NUEVO ANDOAS, LOBOYACU Y ALIANZA CRISTIANA.	160706 - ANDOAS	ACCION	Muy Alta	2020	FISICO	0.00	0.00	4,650.00	0.00	0.00	4,650.00	0.00	0.00	0.00	0.00	4,650.00	0.00	13,950.00
						COSTEO S/	0.00	0.00	4,650.00	0.00	0.00	4,650.00	0.00	0.00	0.00	0.00	4,650.00	0.00	13,950.00
					2021	FISICO	0.00	0.00	4,650.00	0.00	0.00	4,650.00	0.00	0.00	0.00	0.00	4,650.00	0.00	13,950.00
						COSTEO S/	0.00	0.00	4,650.00	0.00	0.00	4,650.00	0.00	0.00	0.00	0.00	4,650.00	0.00	13,950.00
					2022	FISICO	0.00	0.00	4,650.00	0.00	0.00	4,650.00	0.00	0.00	0.00	0.00	4,650.00	0.00	13,950.00
						COSTEO S/	0.00	0.00	4,650.00	0.00	0.00	4,650.00	0.00	0.00	0.00	0.00	4,650.00	0.00	13,950.00
AOI00124800081	CIERRE DE ASISTENCIA TÉCNICA Y MONITOREO A LOS DOCENTES DE LAS II.EE.EIB WAMPIS Y ACHUAR NO FOCALIZADAS DE NIVEL SECUNDARIA PARA IMPLEMENTACIÓN DEL CURRÍCULO NACIONAL DE EDUCACIÓN BÁSICA	160704 - MORONA	ACCION	Muy Alta	2020	FISICO	0.00	0.00	0.00	0.00	0.00	0.00	0.00	0.00	0.00	0.00	0.00	3.00	3.00
						COSTEO S/	0.00	0.00	0.00	0.00	0.00	0.00	0.00	0.00	0.00	0.00	6,800.00	0.00	6,800.00
					2021	FISICO	0.00	0.00	0.00	0.00	0.00	0.00	0.00	0.00	0.00	0.00	0.00	3.00	3.00
						COSTEO S/	0.00	0.00	0.00	0.00	0.00	0.00	0.00	0.00	0.00	0.00	6,800.00	0.00	6,800.00
					2022	FISICO	0.00	0.00	0.00	0.00	0.00	0.00	0.00	0.00	0.00	0.00	0.00	3.00	3.00
						COSTEO S/	0.00	0.00	0.00	0.00	0.00	0.00	0.00	0.00	0.00	0.00	6,800.00	0.00	6,800.00
AOI00124800084	ENCUENTRO DE TINKUY EN LA CIUDAD DE LIMA - RESPONSABLE PUEBLO AWAJUN-SECTOR POTRO-TRASLADOS DE DELEGACION Y DE LOS ESTUDIANTES DESDE SU PUNTO DE ORIGEN HASTA CAPITAL DE LA REPUBLICA.	160701 - BARRANCA	ACCION	Muy Alta	2020	FISICO	0.00	0.00	0.00	0.00	0.00	0.00	0.00	0.00	0.00	24,800.00	0.00	0.00	24,800.00
						COSTEO S/	0.00	0.00	0.00	0.00	0.00	0.00	0.00	0.00	0.00	24,800.00	0.00	0.00	24,800.00
					2021	FISICO	0.00	0.00	0.00	0.00	0.00	0.00	0.00	0.00	0.00	24,800.00	0.00	0.00	24,800.00
						COSTEO S/	0.00	0.00	0.00	0.00	0.00	0.00	0.00	0.00	0.00	24,800.00	0.00	0.00	24,800.00
					2022	FISICO	0.00	0.00	0.00	0.00	0.00	0.00	0.00	0.00	0.00	24,800.00	0.00	0.00	24,800.00
						COSTEO S/	0.00	0.00	0.00	0.00	0.00	0.00	0.00	0.00	0.00	24,800.00	0.00	0.00	24,800.00
AOI00124800085	CIERRE DE ASISTENCIA TÉCNICA Y MONITOREO A LOS DOCENTES DE LAS II.EE.EIB WAMPIS Y CHAPRA NO FOCALIZADAS DE NIVEL SECUNDARIA PARA IMPLEMENTACIÓN DEL CURRÍCULO NACIONAL DE EDUCACIÓN BÁSICA DEL DISTRITO DE MORONA.	160704 - MORONA	ACCION	Muy Alta	2020	FISICO	0.00	0.00	0.00	0.00	0.00	0.00	0.00	0.00	0.00	0.00	3.00	0.00	3.00
						COSTEO S/	0.00	0.00	0.00	0.00	0.00	0.00	0.00	0.00	0.00	0.00	4,900.00	0.00	4,900.00
					2021	FISICO	0.00	0.00	0.00	0.00	0.00	0.00	0.00	0.00	0.00	0.00	3.00	0.00	3.00
						COSTEO S/	0.00	0.00	0.00	0.00	0.00	0.00	0.00	0.00	0.00	0.00	4,900.00	0.00	4,900.00
					2022	FISICO	0.00	0.00	0.00	0.00	0.00	0.00	0.00	0.00	0.00	0.00	3.00	0.00	3.00
						COSTEO S/	0.00	0.00	0.00	0.00	0.00	0.00	0.00	0.00	0.00	0.00	4,900.00	0.00	4,900.00
AOI00124800086	SELECCION DE II.EE PARA EL ENCUENTRO	160701 - BARRANCA	ACCION	Muy Alta	2020	FISICO	0.00	0.00	0.00	0.00	0.00	0.00	0.00	0.00	8,600.00	0.00	0.00	0.00	8,600.00
						COSTEO	0.00	0.00	0.00	0.00	0.00	0.00	0.00	0.00	8,600.00	0.00	0.00	0.00	8,600.00

	DEL TINKUY ENEL SECOR POTRO DISTRITO BARRANCA- ACARGO DE ESPECIALISTAS EIB-AGP DM-SAN LORENZO				2021	S/ FISICO	0.00	0.00	0.00	0.00	0.00	0.00	0.00	0.00	8,600.00	0.00	0.00	0.00	8,600.00
						COSTEO S/	0.00	0.00	0.00	0.00	0.00	0.00	0.00	0.00	8,600.00	0.00	0.00	0.00	8,600.00
					2022	FISICO	0.00	0.00	0.00	0.00	0.00	0.00	0.00	0.00	8,600.00	0.00	0.00	0.00	8,600.00
						COSTEO S/	0.00	0.00	0.00	0.00	0.00	0.00	0.00	0.00	8,600.00	0.00	0.00	0.00	8,600.00
AOI00124800087	MONTOREO A LAS INSTITUCIONES EDUCATIVAS FOCALIZADOS DE LA RER ALTO PASTAZA Y LOBOYACU DONDE INTERVIENEN LOS ACOMPAÑANTES PEDAGÓGICOS EIB DEL PUEBLO ORIGINARIO KICHWA. TAMBIEN REALIZAR EL RECOJO DE INFORMACIÓN POR PARTE DE LOS PADRES DE FAMILIA DE LAS DIFERENTES COMUNIDADES DONDE HACEN EL ACOMPAÑAMIENTO LOS A.P.	160706 - ANDOAS	ACCION	Muy Alta	2020	FISICO	0.00	0.00	0.00	4,650.00	0.00	4,650.00	0.00	0.00	4,650.00	0.00	0.00	4,650.00	18,600.00
						COSTEO S/	0.00	0.00	0.00	4,650.00	0.00	4,650.00	0.00	0.00	4,650.00	0.00	0.00	4,650.00	18,600.00
					2021	FISICO	0.00	0.00	0.00	4,650.00	0.00	4,650.00	0.00	0.00	4,650.00	0.00	0.00	4,650.00	18,600.00
						COSTEO S/	0.00	0.00	0.00	4,650.00	0.00	4,650.00	0.00	0.00	4,650.00	0.00	0.00	4,650.00	18,600.00
					2022	FISICO	0.00	0.00	0.00	4,650.00	0.00	4,650.00	0.00	0.00	4,650.00	0.00	0.00	4,650.00	18,600.00
						COSTEO S/	0.00	0.00	0.00	4,650.00	0.00	4,650.00	0.00	0.00	4,650.00	0.00	0.00	4,650.00	18,600.00
AOI00124800088	ASISTENCIA TÉCNICA Y MONITOREO AL COLEGIO SECUNDARIA CON RESIDENCIA ESTUDIANTIL DE LA CEBA "DATSA AUTAI" DE SAN JUAN EN EL MARCO DE LA IMPLEMENTACIÓN DEL CURRÍCULO NACIONAL DEL DISTRITO DE MORONA	160704 - MORONA	ACCION	Muy Alta	2020	FISICO	0.00	0.00	1.00	0.00	0.00	0.00	1.00	0.00	0.00	0.00	0.00	1.00	3.00
						COSTEO S/	0.00	0.00	6,000.00	0.00	0.00	0.00	6,000.00	0.00	0.00	0.00	0.00	6,000.00	18,000.00
					2021	FISICO	0.00	0.00	1.00	0.00	0.00	0.00	1.00	0.00	0.00	0.00	0.00	1.00	3.00
						COSTEO S/	0.00	0.00	6,000.00	0.00	0.00	0.00	6,000.00	0.00	0.00	0.00	0.00	6,000.00	18,000.00
					2022	FISICO	0.00	0.00	1.00	0.00	0.00	0.00	1.00	0.00	0.00	0.00	0.00	1.00	3.00
						COSTEO S/	0.00	0.00	6,000.00	0.00	0.00	0.00	6,000.00	0.00	0.00	0.00	0.00	6,000.00	18,000.00
AOI00124800090	MONITOREO ALAS II.EE-EIB- SOBRE EL BUEN INICIO DEL AÑO ESCOLAR -2020-SECTOR APAGA-MANSERICHE-CAHUAPANAS Y BARRANCA SECTOR POTRO.	160700 -	ACCION	Muy Alta	2020	FISICO	0.00	0.00	18,600.00	0.00	0.00	0.00	0.00	0.00	0.00	0.00	0.00	0.00	18,600.00
						COSTEO S/	0.00	0.00	18,600.00	0.00	0.00	0.00	0.00	0.00	0.00	0.00	0.00	0.00	18,600.00
					2021	FISICO	0.00	0.00	18,600.00	0.00	0.00	0.00	0.00	0.00	0.00	0.00	0.00	0.00	18,600.00
						COSTEO S/	0.00	0.00	18,600.00	0.00	0.00	0.00	0.00	0.00	0.00	0.00	0.00	0.00	18,600.00
					2022	FISICO	0.00	0.00	18,600.00	0.00	0.00	0.00	0.00	0.00	0.00	0.00	0.00	0.00	18,600.00
						COSTEO S/	0.00	0.00	18,600.00	0.00	0.00	0.00	0.00	0.00	0.00	0.00	0.00	0.00	18,600.00
AOI00124800091	MONITOREO A LAS INSTITUCIONES EDUCATIVAS NO FOCALIZADAS DEL DISTRITO DE ANDOAS Y PASTAZA, PARA VERIFICAR LA ASISTENCIA DEL PERSONAL DOCENTE EN LAS DIFERENTES COMUNIDADES ACENTADOS EN LA JURISDICCIÓN DEL PUEBLO KICHWA. TAMBIÉN APOYAR EN LA IMPLEMENTACIÓN DEL CURRICULO NACIONAL EN LAS II.EE EIB.	160706 - ANDOAS	ACCION	Muy Alta	2020	FISICO	0.00	0.00	0.00	4,650.00	0.00	0.00	0.00	4,650.00	0.00	0.00	0.00	4,650.00	13,950.00
						COSTEO S/	0.00	0.00	0.00	4,650.00	0.00	0.00	0.00	4,650.00	0.00	0.00	0.00	4,650.00	13,950.00
					2021	FISICO	0.00	0.00	0.00	4,650.00	0.00	0.00	0.00	4,650.00	0.00	0.00	0.00	4,650.00	13,950.00
						COSTEO S/	0.00	0.00	0.00	4,650.00	0.00	0.00	0.00	4,650.00	0.00	0.00	0.00	4,650.00	13,950.00
					2022	FISICO	0.00	0.00	0.00	4,650.00	0.00	0.00	0.00	4,650.00	0.00	0.00	0.00	4,650.00	13,950.00
						COSTEO S/	0.00	0.00	0.00	4,650.00	0.00	0.00	0.00	4,650.00	0.00	0.00	0.00	4,650.00	13,950.00
AOI00124800093	MONITOREO SOBRE LA	160702 -	ACCION	Muy Alta	2020	FISICO	0.00	0.00	0.00	0.00	7,800.00	0.00	0.00	0.00	0.00	0.00	0.00	0.00	7,800.00

	IMPLEMENTACION CON MOVILIARIOS A LA I.E CRFA-SANTA MARTHA DISTRITO DE CAHUAPANAS A CARGO DE LOS ESPECILISTAS EIB.	CAHUAPANAS				COSTEO S/	0.00	0.00	0.00	0.00	7,800.00	0.00	0.00	0.00	0.00	0.00	0.00	0.00	7,800.00
					2021	FISICO	0.00	0.00	0.00	0.00	7,800.00	0.00	0.00	0.00	0.00	0.00	0.00	0.00	7,800.00
						COSTEO S/	0.00	0.00	0.00	0.00	7,800.00	0.00	0.00	0.00	0.00	0.00	0.00	0.00	7,800.00
					2022	FISICO	0.00	0.00	0.00	0.00	7,800.00	0.00	0.00	0.00	0.00	0.00	0.00	0.00	7,800.00
						COSTEO S/	0.00	0.00	0.00	0.00	7,800.00	0.00	0.00	0.00	0.00	0.00	0.00	0.00	7,800.00
AOI00124800094	VISITA DE CIERRE A LAS INSTITUCIONES EDUCATIVAS FOCALIZADAS Y NO FOCALIZDOS DE LA JURISDICCIÓN DEL DISTRITO DE ANDOAS Y PASTAZA. EN ESTA VISITA SE REALIZARÁ RECOJO DE INFORMACIÓN SOBRE EL TRABAJO DE ACOMPAÑAMIENTO Y ASESORAMIENTO DE LOS ACOMPAÑANTES DURANTE EL AÑO.	160706 - ANDOAS	ACCION	Muy Alta	2020	FISICO	0.00	0.00	0.00	0.00	0.00	0.00	0.00	0.00	0.00	0.00	0.00	4,650.00	4,650.00
						COSTEO S/	0.00	0.00	0.00	0.00	0.00	0.00	0.00	0.00	0.00	0.00	0.00	4,650.00	4,650.00
					2021	FISICO	0.00	0.00	0.00	0.00	0.00	0.00	0.00	0.00	0.00	0.00	0.00	4,650.00	4,650.00
						COSTEO S/	0.00	0.00	0.00	0.00	0.00	0.00	0.00	0.00	0.00	0.00	0.00	4,650.00	4,650.00
					2022	FISICO	0.00	0.00	0.00	0.00	0.00	0.00	0.00	0.00	0.00	0.00	0.00	4,650.00	4,650.00
						COSTEO S/	0.00	0.00	0.00	0.00	0.00	0.00	0.00	0.00	0.00	0.00	0.00	4,650.00	4,650.00
AOI00124800095	MONITOREO A LOS COLEGIOS CON RESIDENCIA ESTUDIANTIL PARA MEJORAR LA ATENCION ALIMENTARIA DE LOS ESTUDIANTES	160703 - MANSERICHE	ACCION	Muy Alta	2020	FISICO	0.00	0.00	0.00	0.00	0.00	0.00	6,800.00	0.00	0.00	0.00	0.00	0.00	6,800.00
						COSTEO S/	0.00	0.00	0.00	0.00	0.00	0.00	6,800.00	0.00	0.00	0.00	0.00	0.00	6,800.00
					2021	FISICO	0.00	0.00	0.00	0.00	0.00	0.00	6,800.00	0.00	0.00	0.00	0.00	0.00	6,800.00
						COSTEO S/	0.00	0.00	0.00	0.00	0.00	0.00	6,800.00	0.00	0.00	0.00	0.00	0.00	6,800.00
					2022	FISICO	0.00	0.00	0.00	0.00	0.00	0.00	6,800.00	0.00	0.00	0.00	0.00	0.00	6,800.00
						COSTEO S/	0.00	0.00	0.00	0.00	0.00	0.00	6,800.00	0.00	0.00	0.00	0.00	0.00	6,800.00
AOI00124800100	VISITA DE CIERRE A LAS II.EE FOCALIZADAS Y NO FOCALIZADAS PARA HACER EL INFORME DE BALANCE- CARGO DE ESPECIALISTAS EIB- AGP DM-SL.	160700 -	ACCION	Muy Alta	2020	FISICO	0.00	0.00	0.00	0.00	0.00	0.00	0.00	0.00	0.00	0.00	0.00	18,600.00	18,600.00
						COSTEO S/	0.00	0.00	0.00	0.00	0.00	0.00	0.00	0.00	0.00	0.00	0.00	18,600.00	18,600.00
					2021	FISICO	0.00	0.00	0.00	0.00	0.00	0.00	0.00	0.00	0.00	0.00	0.00	18,600.00	18,600.00
						COSTEO S/	0.00	0.00	0.00	0.00	0.00	0.00	0.00	0.00	0.00	0.00	0.00	18,600.00	18,600.00
					2022	FISICO	0.00	0.00	0.00	0.00	0.00	0.00	0.00	0.00	0.00	0.00	0.00	18,600.00	18,600.00
						COSTEO S/	0.00	0.00	0.00	0.00	0.00	0.00	0.00	0.00	0.00	0.00	0.00	18,600.00	18,600.00
AOI00124800151	VISITA Y MONITOREO PARA VERIFICAR Y CONSTATAR LA ASISTENCIA DE DOCENTES,ESTUDIANTES Y PADRES DE FAMILIA EN II.EE.EIB NO FOCALIZADAS DE NIVEL PRIMARIA DE DISTRITO DE MORONA,EN EL MARCO DEL BUEN INICIO DEL AÑO ESCOLAR 2020.	160704 - MORONA	ACCION	Muy Alta	2020	FISICO	0.00	0.00	6,000.00	0.00	0.00	0.00	0.00	0.00	0.00	0.00	0.00	0.00	6,000.00
						COSTEO S/	0.00	0.00	6,000.00	0.00	0.00	0.00	0.00	0.00	0.00	0.00	0.00	0.00	6,000.00
					2021	FISICO	0.00	0.00	6,000.00	0.00	0.00	0.00	0.00	0.00	0.00	0.00	0.00	0.00	6,000.00
						COSTEO S/	0.00	0.00	6,000.00	0.00	0.00	0.00	0.00	0.00	0.00	0.00	0.00	0.00	6,000.00
					2022	FISICO	0.00	0.00	6,000.00	0.00	0.00	0.00	0.00	0.00	0.00	0.00	0.00	0.00	6,000.00
						COSTEO S/	0.00	0.00	6,000.00	0.00	0.00	0.00	0.00	0.00	0.00	0.00	0.00	0.00	6,000.00
AOI00124800153	ASISTENCIA TECNICA Y MONITOREO A LOS DOCENTES WAMPIS DE LAS II.EE.EIB NO FOCALIZADAS PARA IMPLEMENTACION DEL CURRICULO NACIONAL DE EDUCACION BASICA DEL DISTRITO DE MORONA.	160704 - MORONA	ACCION	Muy Alta	2020	FISICO	0.00	0.00	0.00	6,000.00	6,000.00	0.00	0.00	0.00	6,000.00	6,000.00	0.00	0.00	24,000.00
						COSTEO S/	0.00	0.00	0.00	6,000.00	6,000.00	0.00	0.00	0.00	6,000.00	6,000.00	0.00	0.00	24,000.00
					2021	FISICO	0.00	0.00	0.00	6,000.00	6,000.00	0.00	0.00	0.00	6,000.00	6,000.00	0.00	0.00	24,000.00
						COSTEO S/	0.00	0.00	0.00	6,000.00	6,000.00	0.00	0.00	0.00	6,000.00	6,000.00	0.00	0.00	24,000.00
					2022	FISICO	0.00	0.00	0.00	6,000.00	6,000.00	0.00	0.00	0.00	6,000.00	6,000.00	0.00	0.00	24,000.00
						COSTEO S/	0.00	0.00	0.00	6,000.00	6,000.00	0.00	0.00	0.00	6,000.00	6,000.00	0.00	0.00	24,000.00

AOI00124800157	TALLER DE FOTALECIMIENTO DE CAPACIDADES A LOS DOCENTES WAMPIS DE LAS II.EE.EIB NO FOCALIZADAS DE TRES NIVELES PARA IMPLEMENTACION DEL CURRICULO NACIONAL DE EDUCACION BASICA DEL DISTRITO DE MORONA.	160704 - MORONA	ACCION	Muy Alta	2020	FISICO	0.00	6,500.00	0.00	0.00	0.00	0.00	0.00	0.00	0.00	0.00	0.00	0.00	6,500.00
						COSTEO S/	0.00	6,500.00	0.00	0.00	0.00	0.00	0.00	0.00	0.00	0.00	0.00	0.00	6,500.00
					2021	FISICO	0.00	6,500.00	0.00	0.00	0.00	0.00	0.00	0.00	0.00	0.00	0.00	0.00	6,500.00
						COSTEO S/	0.00	6,500.00	0.00	0.00	0.00	0.00	0.00	0.00	0.00	0.00	0.00	0.00	6,500.00
					2022	FISICO	0.00	6,500.00	0.00	0.00	0.00	0.00	0.00	0.00	0.00	0.00	0.00	0.00	6,500.00
						COSTEO S/	0.00	6,500.00	0.00	0.00	0.00	0.00	0.00	0.00	0.00	0.00	0.00	0.00	6,500.00
AOI00124800158	CIERRE DE ASISTENCIA TECNICA Y MONITOREO A LOS DOCENTES WAMPIS DE LAS II.EE.EIB NO FOCALIZADAS PARA IMPLEMENTACION DEL CURRICULO NACIONAL DE EDUCACION BASICA DEL DISTRITO DE MORONA.	160704 - MORONA	ACCION	Muy Alta	2020	FISICO	0.00	0.00	0.00	0.00	0.00	0.00	0.00	0.00	0.00	0.00	6,000.00	0.00	6,000.00
						COSTEO S/	0.00	0.00	0.00	0.00	0.00	0.00	0.00	0.00	0.00	0.00	6,000.00	0.00	6,000.00
					2021	FISICO	0.00	0.00	0.00	0.00	0.00	0.00	0.00	0.00	0.00	0.00	6,000.00	0.00	6,000.00
						COSTEO S/	0.00	0.00	0.00	0.00	0.00	0.00	0.00	0.00	0.00	0.00	6,000.00	0.00	6,000.00
					2022	FISICO	0.00	0.00	0.00	0.00	0.00	0.00	0.00	0.00	0.00	0.00	6,000.00	0.00	6,000.00
						COSTEO S/	0.00	0.00	0.00	0.00	0.00	0.00	0.00	0.00	0.00	0.00	6,000.00	0.00	6,000.00
AOI00124800159	VISITA PARA CONSTATAR LA ASISTENCIA DE LOS ACOMPAÑANTES PEDAGÓGICOS DE LA RER TSUKANKA SEDE CABALLITO DEL DISTRITO DE MORONA	160704 - MORONA	ACCION	Muy Alta	2020	FISICO	0.00	0.00	0.00	0.00	0.00	0.00	4,950.00	0.00	0.00	0.00	0.00	4,950.00	9,900.00
						COSTEO S/	0.00	0.00	0.00	0.00	0.00	0.00	4,950.00	0.00	0.00	0.00	0.00	4,950.00	9,900.00
					2021	FISICO	0.00	0.00	0.00	0.00	0.00	0.00	4,950.00	0.00	0.00	0.00	0.00	4,950.00	9,900.00
						COSTEO S/	0.00	0.00	0.00	0.00	0.00	0.00	4,950.00	0.00	0.00	0.00	0.00	4,950.00	9,900.00
					2022	FISICO	0.00	0.00	0.00	0.00	0.00	0.00	4,950.00	0.00	0.00	0.00	0.00	4,950.00	9,900.00
						COSTEO S/	0.00	0.00	0.00	0.00	0.00	0.00	4,950.00	0.00	0.00	0.00	0.00	4,950.00	9,900.00
AOI00124800160	VISITA PARA CONSTATAR LA ASISTENCIA DE LOS ACOMPAÑANTES PEDAGÓGICOS DE LA RER "IPAK" SEDE PUERTO JUAN DEL DISTRITO DE MORONA	160704 - MORONA	ACCION	Muy Alta	2020	FISICO	0.00	0.00	0.00	0.00	0.00	0.00	6,000.00	0.00	0.00	0.00	0.00	6,000.00	12,000.00
						COSTEO S/	0.00	0.00	0.00	0.00	0.00	0.00	6,000.00	0.00	0.00	0.00	0.00	6,000.00	12,000.00
					2021	FISICO	0.00	0.00	0.00	0.00	0.00	0.00	6,000.00	0.00	0.00	0.00	0.00	6,000.00	12,000.00
						COSTEO S/	0.00	0.00	0.00	0.00	0.00	0.00	6,000.00	0.00	0.00	0.00	0.00	6,000.00	12,000.00
					2022	FISICO	0.00	0.00	0.00	0.00	0.00	0.00	6,000.00	0.00	0.00	0.00	0.00	6,000.00	12,000.00
						COSTEO S/	0.00	0.00	0.00	0.00	0.00	0.00	6,000.00	0.00	0.00	0.00	0.00	6,000.00	12,000.00
AOI00124800252	ASISTENCIA TÉCNICA PARA IMPLEMENTAR EL CURRÍCULO NACIONAL DE EDUCACIÓN BÁSICA EN IIEE DEL NIVEL INICIAL EN ZONA URBANA (18 IIEE), RURAL (10 IIEE) Y EIB 10 (IIEE)	160701 - BARRANCA	ASISTENCIA TECNICA	Muy Alta	2020	FISICO	0.00	0.00	0.00	3.00	0.00	3.00	0.00	3.00	0.00	3.00	0.00	0.00	12.00
						COSTEO S/	0.00	0.00	0.00	25,800.00	0.00	25,800.00	0.00	25,800.00	0.00	25,800.00	0.00	0.00	103,200.00
					2021	FISICO	0.00	0.00	0.00	3.00	0.00	3.00	0.00	3.00	0.00	3.00	0.00	0.00	12.00
						COSTEO S/	0.00	0.00	0.00	25,800.00	0.00	25,800.00	0.00	25,800.00	0.00	25,800.00	0.00	0.00	103,200.00
					2022	FISICO	0.00	0.00	0.00	3.00	0.00	3.00	0.00	3.00	0.00	3.00	0.00	0.00	12.00
						COSTEO S/	0.00	0.00	0.00	25,800.00	0.00	25,800.00	0.00	25,800.00	0.00	25,800.00	0.00	0.00	103,200.00
AOI00124800253	MONITOREO Y ACOMPAÑAMIENTO NIVEL INICIAL EN ZONA URBANA EN IIEE DIRECTIVOS Y DOCENTES (18 IIEE), RURAL (10 IIEE) Y EIB (10 IIEE)	160701 - BARRANCA	MONITOREO	Muy Alta	2020	FISICO	0.00	0.00	3.00	0.00	3.00	0.00	0.00	0.00	3.00	0.00	3.00	0.00	12.00
						COSTEO S/	0.00	0.00	25,800.00	0.00	25,800.00	0.00	0.00	0.00	25,800.00	0.00	25,800.00	0.00	103,200.00
					2021	FISICO	0.00	0.00	3.00	0.00	3.00	0.00	0.00	0.00	3.00	0.00	3.00	0.00	12.00
						COSTEO S/	0.00	0.00	25,800.00	0.00	25,800.00	0.00	0.00	0.00	25,800.00	0.00	25,800.00	0.00	103,200.00
					2022	FISICO	0.00	0.00	3.00	0.00	3.00	0.00	0.00	0.00	3.00	0.00	3.00	0.00	12.00
						COSTEO S/	0.00	0.00	25,800.00	0.00	25,800.00	0.00	0.00	0.00	25,800.00	0.00	25,800.00	0.00	103,200.00
AOI00124800266	TALLER DE	160701 -	TALLER	Muy Alta	2020	FISICO	0.00	0.00	3.00	0.00	0.00	0.00	0.00	3.00	0.00	0.00	0.00	0.00	6.00

	CAPACITACIÓN PARA IMPLEMENTAR EL CURRÍCULO NACIONAL NIVEL INICIAL ZONA URBANA PARA DIRECTIVOS Y DOCENTES DE LAS IIEE (90 PARTICIPANTES)	BARRANCA				COSTEO S/	0.00	0.00	3,000.00	0.00	0.00	0.00	0.00	3,000.00	0.00	0.00	0.00	0.00	6,000.00
					2021	FISICO	0.00	0.00	3.00	0.00	0.00	0.00	0.00	3.00	0.00	0.00	0.00	0.00	6.00
						COSTEO S/	0.00	0.00	3,000.00	0.00	0.00	0.00	0.00	3,000.00	0.00	0.00	0.00	0.00	6,000.00
					2022	FISICO	0.00	0.00	3.00	0.00	0.00	0.00	0.00	3.00	0.00	0.00	0.00	0.00	6.00
						COSTEO S/	0.00	0.00	3,000.00	0.00	0.00	0.00	0.00	3,000.00	0.00	0.00	0.00	0.00	6,000.00
AOI00124800271	ASISTENCIA TÉCNICA A DIRECTORES Y DOCENTES DE LAS IIEE (18 IIEE) NIVEL INICIAL URBANA Y RURAL (10 IIEE) Y EIB (10 IIEE) PARA IMPLEMENTAR EL CURRÍCULO NACIONAL DE EDUCACIÓN BÁSICA.	160701 - BARRANCA	ASISTENCIA TECNICA	Muy Alta	2020	FISICO	0.00	0.00	0.00	3.00	0.00	3.00	0.00	3.00	0.00	3.00	0.00	0.00	12.00
						COSTEO S/	0.00	0.00	0.00	25,800.00	0.00	25,800.00	0.00	25,800.00	0.00	0.00	25,800.00	0.00	103,200.00
					2021	FISICO	0.00	0.00	0.00	3.00	0.00	3.00	0.00	3.00	0.00	3.00	0.00	0.00	12.00
						COSTEO S/	0.00	0.00	0.00	25,800.00	0.00	25,800.00	0.00	25,800.00	0.00	0.00	25,800.00	0.00	103,200.00
					2022	FISICO	0.00	0.00	0.00	3.00	0.00	3.00	0.00	3.00	0.00	3.00	0.00	0.00	12.00
						COSTEO S/	0.00	0.00	0.00	25,800.00	0.00	25,800.00	0.00	25,800.00	0.00	0.00	25,800.00	0.00	103,200.00
AOI00124800272	VISITA PARA VERIFICAR Y CONSTATAR LA ASISTENCIA DE LOS DOCENTES Y ESTUDIANTES DE LAS II.EE. EIB ACHUAR NO FOCALIZADAS DE NIVEL PRIMARIA, EN EL MARCO DE BUEN INICIO DEL AÑO ESCOLAR 2020 DEL DISTRITO DE ANDOAS	160706 - ANDOAS	ACCION	Muy Alta	2020	FISICO	0.00	0.00	3.00	0.00	0.00	0.00	0.00	0.00	0.00	0.00	0.00	0.00	3.00
						COSTEO S/	0.00	0.00	8,000.00	0.00	0.00	0.00	0.00	0.00	0.00	0.00	0.00	0.00	8,000.00
					2021	FISICO	0.00	0.00	3.00	0.00	0.00	0.00	0.00	0.00	0.00	0.00	0.00	0.00	3.00
						COSTEO S/	0.00	0.00	8,000.00	0.00	0.00	0.00	0.00	0.00	0.00	0.00	0.00	0.00	8,000.00
					2022	FISICO	0.00	0.00	3.00	0.00	0.00	0.00	0.00	0.00	0.00	0.00	0.00	0.00	3.00
						COSTEO S/	0.00	0.00	8,000.00	0.00	0.00	0.00	0.00	0.00	0.00	0.00	0.00	0.00	8,000.00
AOI00124800273	MONITOREO Y ACOMPAÑAMIENTO A DIRECTORES Y DOCENTES DE LAS II EE NIVEL INICIAL URBANA (18 IIEE), RURAL (10 IIEE) Y EIB (10 IIEE)	160701 - BARRANCA	MONITOREO	Muy Alta	2020	FISICO	0.00	0.00	3.00	0.00	3.00	0.00	0.00	0.00	3.00	0.00	3.00	0.00	12.00
						COSTEO S/	0.00	0.00	25,800.00	0.00	25,800.00	0.00	0.00	0.00	25,800.00	0.00	25,800.00	0.00	103,200.00
					2021	FISICO	0.00	0.00	3.00	0.00	3.00	0.00	0.00	0.00	3.00	0.00	3.00	0.00	12.00
						COSTEO S/	0.00	0.00	25,800.00	0.00	25,800.00	0.00	0.00	0.00	25,800.00	0.00	25,800.00	0.00	103,200.00
					2022	FISICO	0.00	0.00	3.00	0.00	3.00	0.00	0.00	0.00	3.00	0.00	3.00	0.00	12.00
						COSTEO S/	0.00	0.00	25,800.00	0.00	25,800.00	0.00	0.00	0.00	25,800.00	0.00	25,800.00	0.00	103,200.00
AOI00124800274	TALLER DE CAPACITACIÓN NIVEL INICIAL URBANA A DIRECTORES Y DOCENTES (90 PARTICIPANTES)	160701 - BARRANCA	TALLER	Muy Alta	2020	FISICO	0.00	3.00	0.00	0.00	0.00	0.00	0.00	3.00	0.00	0.00	0.00	0.00	6.00
						COSTEO S/	0.00	3,000.00	0.00	0.00	0.00	0.00	0.00	3,000.00	0.00	0.00	0.00	0.00	6,000.00
					2021	FISICO	0.00	3.00	0.00	0.00	0.00	0.00	0.00	3.00	0.00	0.00	0.00	0.00	6.00
						COSTEO S/	0.00	3,000.00	0.00	0.00	0.00	0.00	0.00	3,000.00	0.00	0.00	0.00	0.00	6,000.00
					2022	FISICO	0.00	3.00	0.00	0.00	0.00	0.00	0.00	3.00	0.00	0.00	0.00	0.00	6.00
						COSTEO S/	0.00	3,000.00	0.00	0.00	0.00	0.00	0.00	3,000.00	0.00	0.00	0.00	0.00	6,000.00
AOI00124800275	ASISTENCIA TÉCNICA Y MONITOTOREO A LOS DOCENTES DE LAS II.EE. EIB ACHUAR NO FOCALIZADAS DE NIVEL PRIMARIA PARA IMPLEMENTACIÓN DEL CURRÍCULO NACIONAL DE EDUCACIÓN BÁSICA DEL DISTRITO ANDOAS.	160706 - ANDOAS	ACCION	Muy Alta	2020	FISICO	0.00	0.00	0.00	1.00	1.00	0.00	0.00	0.00	0.00	1.00	1.00	0.00	4.00
						COSTEO S/	0.00	0.00	0.00	8,000.00	8,000.00	0.00	0.00	0.00	0.00	8,000.00	8,000.00	0.00	32,000.00
					2021	FISICO	0.00	0.00	0.00	1.00	1.00	0.00	0.00	0.00	0.00	1.00	1.00	0.00	4.00
						COSTEO S/	0.00	0.00	0.00	8,000.00	8,000.00	0.00	0.00	0.00	0.00	8,000.00	8,000.00	0.00	32,000.00
					2022	FISICO	0.00	0.00	0.00	1.00	1.00	0.00	0.00	0.00	0.00	1.00	1.00	0.00	4.00
						COSTEO S/	0.00	0.00	0.00	8,000.00	8,000.00	0.00	0.00	0.00	0.00	8,000.00	8,000.00	0.00	32,000.00
AOI00124800281	MONITOREO A LAS II.EE EIB NO FOCALIZADOS DE LOS SIETE PUEBLOS ORIGINARIOS.	160702 - CAHUAPANAS	ACCION	Muy Alta	2020	FISICO	0.00	0.00	5,060.00	0.00	0.00	0.00	0.00	0.00	0.00	0.00	0.00	0.00	5,060.00
						COSTEO S/	0.00	0.00	5,060.00	0.00	0.00	0.00	0.00	0.00	0.00	0.00	0.00	0.00	5,060.00
					2021	FISICO	0.00	0.00	5,060.00	0.00	0.00	0.00	0.00	0.00	0.00	0.00	0.00	0.00	5,060.00

					COSTEO S/	0.00	0.00	5,060.00	0.00	0.00	0.00	0.00	0.00	0.00	0.00	0.00	0.00	5,060.00
				2022	FISICO	0.00	0.00	5,060.00	0.00	0.00	0.00	0.00	0.00	0.00	0.00	0.00	0.00	5,060.00
					COSTEO S/	0.00	0.00	5,060.00	0.00	0.00	0.00	0.00	0.00	0.00	0.00	0.00	0.00	5,060.00
AOI00124800282	MONITOREO A LAS II.EE NO FOCALIZADAS PARA LA VISITA EN AULA.	160702 - CAHUAPANAS	ACCION	Muy Alta	2020	FISICO	0.00	0.00	0.00	5,060.00	0.00	0.00	0.00	0.00	0.00	0.00	0.00	0.00	5,060.00
						COSTEO S/	0.00	0.00	0.00	5,060.00	0.00	0.00	0.00	0.00	0.00	0.00	0.00	0.00	5,060.00
					2021	FISICO	0.00	0.00	0.00	5,060.00	0.00	0.00	0.00	0.00	0.00	0.00	0.00	0.00	5,060.00
						COSTEO S/	0.00	0.00	0.00	5,060.00	0.00	0.00	0.00	0.00	0.00	0.00	0.00	0.00	5,060.00
					2022	FISICO	0.00	0.00	0.00	5,060.00	0.00	0.00	0.00	0.00	0.00	0.00	0.00	0.00	5,060.00
						COSTEO S/	0.00	0.00	0.00	5,060.00	0.00	0.00	0.00	0.00	0.00	0.00	0.00	0.00	5,060.00
AOI00124800283	MONITOREO A LAS COMUNIDADES DESCENTRALIZADAS PARA LA EVALUACIÒN DEL DOMINIO DE LA LENGUA ORIGINARIA.	160702 - CAHUAPANAS	ACCION	Muy Alta	2020	FISICO	0.00	0.00	0.00	0.00	0.00	5,060.00	0.00	0.00	0.00	0.00	0.00	0.00	5,060.00
						COSTEO S/	0.00	0.00	0.00	0.00	0.00	5,060.00	0.00	0.00	0.00	0.00	0.00	0.00	5,060.00
					2021	FISICO	0.00	0.00	0.00	0.00	0.00	5,060.00	0.00	0.00	0.00	0.00	0.00	0.00	5,060.00
						COSTEO S/	0.00	0.00	0.00	0.00	0.00	5,060.00	0.00	0.00	0.00	0.00	0.00	0.00	5,060.00
					2022	FISICO	0.00	0.00	0.00	0.00	0.00	5,060.00	0.00	0.00	0.00	0.00	0.00	0.00	5,060.00
						COSTEO S/	0.00	0.00	0.00	0.00	0.00	5,060.00	0.00	0.00	0.00	0.00	0.00	0.00	5,060.00
AOI00124800286	TALLER PARA LA IMPLEMENTACIÒN DEL CURRICULO NACIONAL CON EL ENFOQUE INTERCULTURAL A DOCENTES Y DIRECTORES DE II.EE EIB.	160700 -	ACCION	Muy Alta	2020	FISICO	0.00	0.00	0.00	0.00	0.00	0.00	40.00	0.00	0.00	0.00	0.00	0.00	40.00
						COSTEO S/	0.00	0.00	0.00	0.00	0.00	0.00	5,000.00	0.00	0.00	0.00	0.00	0.00	5,000.00
					2021	FISICO	0.00	0.00	0.00	0.00	0.00	0.00	40.00	0.00	0.00	0.00	0.00	0.00	40.00
						COSTEO S/	0.00	0.00	0.00	0.00	0.00	0.00	5,000.00	0.00	0.00	0.00	0.00	0.00	5,000.00
					2022	FISICO	0.00	0.00	0.00	0.00	0.00	0.00	40.00	0.00	0.00	0.00	0.00	0.00	40.00
						COSTEO S/	0.00	0.00	0.00	0.00	0.00	0.00	5,000.00	0.00	0.00	0.00	0.00	0.00	5,000.00
AOI00124800287	TALLER CON DIRECTORES DE II.EE EIB SOBRE GESTION Y CONVIVENCIA ESCOLAR.	160700 -	ACCION	Muy Alta	2020	FISICO	0.00	0.00	0.00	0.00	0.00	0.00	0.00	40.00	0.00	0.00	0.00	0.00	40.00
						COSTEO S/	0.00	0.00	0.00	0.00	0.00	0.00	0.00	5,000.00	0.00	0.00	0.00	0.00	5,000.00
					2021	FISICO	0.00	0.00	0.00	0.00	0.00	0.00	0.00	40.00	0.00	0.00	0.00	0.00	40.00
						COSTEO S/	0.00	0.00	0.00	0.00	0.00	0.00	0.00	5,000.00	0.00	0.00	0.00	0.00	5,000.00
					2022	FISICO	0.00	0.00	0.00	0.00	0.00	0.00	0.00	40.00	0.00	0.00	0.00	0.00	40.00
						COSTEO S/	0.00	0.00	0.00	0.00	0.00	0.00	0.00	5,000.00	0.00	0.00	0.00	0.00	5,000.00
AOI00124800288	APLICACIÒN DE SIMULACROS PARA EVALUAR LOS AVANCES DE APRENDIZAJE DE LOS NIÑOS Y NIÑAS DE II.EE EIB EN COMPRENSIÒN DE TEXTOS, RESOLUCIÒN DE PROBLEMAS Y CONOCIMIENTOS DE SABERES ANCESTRALES EN LENGUA ORIGINARIA Y CASTELLANO COMO SEGUNDA LENGUA.	160700 -	ACCION	Muy Alta	2020	FISICO	0.00	0.00	0.00	0.00	0.00	0.00	0.00	0.00	0.00	0.00	40.00	0.00	40.00
						COSTEO S/	0.00	0.00	0.00	0.00	0.00	0.00	0.00	0.00	0.00	0.00	28,000.00	0.00	28,000.00
					2021	FISICO	0.00	0.00	0.00	0.00	0.00	0.00	0.00	0.00	0.00	0.00	40.00	0.00	40.00
						COSTEO S/	0.00	0.00	0.00	0.00	0.00	0.00	0.00	0.00	0.00	0.00	28,000.00	0.00	28,000.00
					2022	FISICO	0.00	0.00	0.00	0.00	0.00	0.00	0.00	0.00	0.00	0.00	40.00	0.00	40.00
						COSTEO S/	0.00	0.00	0.00	0.00	0.00	0.00	0.00	0.00	0.00	0.00	28,000.00	0.00	28,000.00
AOI00124800289	IDENTIFICACIÒN DE BUENAS PRÀCTICAS PEDAGÒGICAS EIB.	160700 -	ACCION	Muy Alta	2020	FISICO	0.00	0.00	0.00	0.00	0.00	0.00	0.00	0.00	0.00	8.00	0.00	0.00	8.00
						COSTEO S/	0.00	0.00	0.00	0.00	0.00	0.00	0.00	0.00	0.00	21,000.00	0.00	0.00	21,000.00
					2021	FISICO	0.00	0.00	0.00	0.00	0.00	0.00	0.00	0.00	0.00	8.00	0.00	0.00	8.00
						COSTEO	0.00	0.00	0.00	0.00	0.00	0.00	0.00	0.00	0.00	21,000.00	0.00	0.00	21,000.00

						S/													
					2022	FISICO	0.00	0.00	0.00	0.00	0.00	0.00	0.00	0.00	0.00	8.00	0.00	0.00	8.00
						COSTEO S/	0.00	0.00	0.00	0.00	0.00	0.00	0.00	0.00	0.00	21,000.00	0.00	0.00	21,000.00
AOI00124800290	MONITOREO A II.E NO FOCALIZADOS.	160700 -	ACCION	Muy Alta	2020	FISICO	0.00	0.00	0.00	8.00	0.00	0.00	0.00	0.00	0.00	0.00	0.00	0.00	8.00
						COSTEO S/	0.00	0.00	0.00	44,870.00	0.00	0.00	0.00	0.00	0.00	0.00	0.00	0.00	44,870.00
					2021	FISICO	0.00	0.00	0.00	8.00	0.00	0.00	0.00	0.00	0.00	0.00	0.00	0.00	8.00
						COSTEO S/	0.00	0.00	0.00	44,870.00	0.00	0.00	0.00	0.00	0.00	0.00	0.00	0.00	44,870.00
					2022	FISICO	0.00	0.00	0.00	8.00	0.00	0.00	0.00	0.00	0.00	0.00	0.00	0.00	8.00
						COSTEO S/	0.00	0.00	0.00	44,870.00	0.00	0.00	0.00	0.00	0.00	0.00	0.00	0.00	44,870.00
AOI00124800291	MONITOREO AL ACOMPAÑAMIENTO PERDAGÒGICO EIB.	160700 -	ACCION	Muy Alta	2020	FISICO	0.00	0.00	0.00	0.00	0.00	8.00	0.00	0.00	0.00	0.00	0.00	0.00	8.00
						COSTEO S/	0.00	0.00	0.00	0.00	0.00	44,870.00	0.00	0.00	0.00	0.00	0.00	0.00	44,870.00
					2021	FISICO	0.00	0.00	0.00	0.00	0.00	8.00	0.00	0.00	0.00	0.00	0.00	0.00	8.00
						COSTEO S/	0.00	0.00	0.00	0.00	0.00	44,870.00	0.00	0.00	0.00	0.00	0.00	0.00	44,870.00
					2022	FISICO	0.00	0.00	0.00	0.00	0.00	8.00	0.00	0.00	0.00	0.00	0.00	0.00	8.00
						COSTEO S/	0.00	0.00	0.00	0.00	0.00	44,870.00	0.00	0.00	0.00	0.00	0.00	0.00	44,870.00
AOI00124800292	PRE-TINKUY	160700 -	ACCION	Muy Alta	2020	FISICO	0.00	0.00	0.00	0.00	0.00	0.00	0.00	0.00	12.00	0.00	0.00	0.00	12.00
						COSTEO S/	0.00	0.00	0.00	0.00	0.00	0.00	0.00	0.00	40,000.00	0.00	0.00	0.00	40,000.00
					2021	FISICO	0.00	0.00	0.00	0.00	0.00	0.00	0.00	0.00	12.00	0.00	0.00	0.00	12.00
						COSTEO S/	0.00	0.00	0.00	0.00	0.00	0.00	0.00	0.00	40,000.00	0.00	0.00	0.00	40,000.00
					2022	FISICO	0.00	0.00	0.00	0.00	0.00	0.00	0.00	0.00	12.00	0.00	0.00	0.00	12.00
						COSTEO S/	0.00	0.00	0.00	0.00	0.00	0.00	0.00	0.00	40,000.00	0.00	0.00	0.00	40,000.00
AOI00124800293	CONCURSO DE PRODUCCIÒN LITERARIA Y ORATORIA.	160700 -	ACCION	Muy Alta	2020	FISICO	0.00	0.00	0.00	0.00	30.00	0.00	0.00	0.00	0.00	0.00	0.00	0.00	30.00
						COSTEO S/	0.00	0.00	0.00	0.00	20,000.00	0.00	0.00	0.00	0.00	0.00	0.00	0.00	20,000.00
					2021	FISICO	0.00	0.00	0.00	0.00	30.00	0.00	0.00	0.00	0.00	0.00	0.00	0.00	30.00
						COSTEO S/	0.00	0.00	0.00	0.00	20,000.00	0.00	0.00	0.00	0.00	0.00	0.00	0.00	20,000.00
					2022	FISICO	0.00	0.00	0.00	0.00	30.00	0.00	0.00	0.00	0.00	0.00	0.00	0.00	30.00
						COSTEO S/	0.00	0.00	0.00	0.00	20,000.00	0.00	0.00	0.00	0.00	0.00	0.00	0.00	20,000.00
AOI00124800294	EVALUACIÒN DEL DOMINIO DE LA LENGUA ORIGINARIA.	160700 -	ACCION	Muy Alta	2020	FISICO	0.00	0.00	0.00	0.00	0.00	0.00	0.00	0.00	16.00	0.00	0.00	0.00	16.00
						COSTEO S/	0.00	0.00	0.00	0.00	0.00	0.00	0.00	0.00	60,000.00	0.00	0.00	0.00	60,000.00
					2021	FISICO	0.00	0.00	0.00	0.00	0.00	0.00	0.00	0.00	16.00	0.00	0.00	0.00	16.00
						COSTEO S/	0.00	0.00	0.00	0.00	0.00	0.00	0.00	0.00	60,000.00	0.00	0.00	0.00	60,000.00
					2022	FISICO	0.00	0.00	0.00	0.00	0.00	0.00	0.00	0.00	16.00	0.00	0.00	0.00	16.00
						COSTEO S/	0.00	0.00	0.00	0.00	0.00	0.00	0.00	0.00	60,000.00	0.00	0.00	0.00	60,000.00

AEI.03.04 - Docentes con competencias diferenciadas para los estudiantes.

CODIGO	ACTIVIDAD OPERATIVA	UBIGEO	U.M.	PRIORIDAD	PERIODO MULTIANUAL	PROGRAMACION MENSUAL													TOTAL ANUAL
						META	01	02	03	04	05	06	07	08	09	10	11	12	
AOI00124800141	CAPACITACIÓN A DOCENTES DE EDUCACIÓN BÁSICA REGULAR PARA IMPLEMENTACIÓN DEL	160700 -	DOCENTE	Muy Alta	2020	FISICO	0.00	0.00	0.00	100.00	0.00	0.00	0.00	0.00	0.00	0.00	0.00	0.00	100.00
						COSTEO S/	0.00	0.00	0.00	4,000.00	0.00	0.00	0.00	0.00	0.00	0.00	0.00	0.00	4,000.00
					2021	FISICO	0.00	0.00	0.00	100.00	0.00	0.00	0.00	0.00	0.00	0.00	0.00	0.00	100.00
						COSTEO	0.00	0.00	0.00	4,000.00	0.00	0.00	0.00	0.00	0.00	0.00	0.00	0.00	4,000.00

	CURRÍCULO NACIONAL EN EL NIVEL INICIAL				2022	S/ FISICO	0.00	0.00	0.00	100.00	0.00	0.00	0.00	0.00	0.00	0.00	0.00	0.00	100.00
						COSTEO S/	0.00	0.00	0.00	4,000.00	0.00	0.00	0.00	0.00	0.00	0.00	0.00	0.00	4,000.00
AOI00124800142	PAGO DE PLANILLA DEL PERSONAL CAS DE LA INTERVENCIÓN ACOMPAÑAMIENTO PEDAGÓGICO A INSTITUCIONES EDUCATIVAS MULTIGRADO MULTIEDAD	160700 -	DOCENTE	Muy Alta	2020	FISICO	16.00	0.00	0.00	0.00	0.00	0.00	0.00	0.00	0.00	0.00	0.00	0.00	16.00
						COSTEO S/	7,545.00	6,177.00	6,177.00	6,177.00	6,177.00	6,177.00	7,077.00	6,177.00	6,177.00	6,177.00	6,177.00	6,183.00	76,398.00
					2021	FISICO	16.00	0.00	0.00	0.00	0.00	0.00	0.00	0.00	0.00	0.00	0.00	0.00	16.00
						COSTEO S/	7,545.00	6,177.00	6,177.00	6,177.00	6,177.00	6,177.00	7,077.00	6,177.00	6,177.00	6,177.00	6,177.00	6,183.00	76,398.00
					2022	FISICO	16.00	0.00	0.00	0.00	0.00	0.00	0.00	0.00	0.00	0.00	0.00	0.00	16.00
						COSTEO S/	7,545.00	6,177.00	6,177.00	6,177.00	6,177.00	6,177.00	7,077.00	6,177.00	6,177.00	6,177.00	6,177.00	6,183.00	76,398.00
AOI00124800143	ADQUISICIÓN DE MATERIAL FUNGIBLE PARA ACOMPAÑAMIENTO PEDAGÓGICO A INSTITUCIONES EDUCATIVAS MULTIEDAD Y MULTIGRADO DE EDUCACIÓN BÁSICA REGULAR	160700 -	ACCION	Muy Alta	2020	FISICO	0.00	0.00	1.00	0.00	0.00	0.00	0.00	0.00	0.00	0.00	0.00	0.00	1.00
						COSTEO S/	0.00	0.00	3,816.00	0.00	0.00	0.00	0.00	0.00	0.00	0.00	0.00	0.00	3,816.00
					2021	FISICO	0.00	0.00	1.00	0.00	0.00	0.00	0.00	0.00	0.00	0.00	0.00	0.00	1.00
						COSTEO S/	0.00	0.00	3,816.00	0.00	0.00	0.00	0.00	0.00	0.00	0.00	0.00	0.00	3,816.00
					2022	FISICO	0.00	0.00	1.00	0.00	0.00	0.00	0.00	0.00	0.00	0.00	0.00	0.00	1.00
						COSTEO S/	0.00	0.00	3,816.00	0.00	0.00	0.00	0.00	0.00	0.00	0.00	0.00	0.00	3,816.00
AOI00124800144	VISITA DE ACOMPAÑAMIENTO PEDAGÓGICO A INSTITUCIONES EDUCATIVAS MULTIEDAD Y MULTIGRADO DE EDUCACIÓN BÁSICA REGULAR NIVEL PRIMARIA	160700 -	VISITA	Muy Alta	2020	FISICO	0.00	0.00	0.00	1.00	1.00	1.00	1.00	0.00	1.00	1.00	1.00	1.00	8.00
						COSTEO S/	0.00	0.00	0.00	15,495.00	15,490.00	15,490.00	15,490.00	0.00	15,490.00	15,490.00	15,490.00	15,490.00	123,925.00
					2021	FISICO	0.00	0.00	0.00	1.00	1.00	1.00	1.00	0.00	1.00	1.00	1.00	1.00	8.00
						COSTEO S/	0.00	0.00	0.00	15,495.00	15,490.00	15,490.00	15,490.00	0.00	15,490.00	15,490.00	15,490.00	15,490.00	123,925.00
					2022	FISICO	0.00	0.00	0.00	1.00	1.00	1.00	1.00	0.00	1.00	1.00	1.00	1.00	8.00
						COSTEO S/	0.00	0.00	0.00	15,495.00	15,490.00	15,490.00	15,490.00	0.00	15,490.00	15,490.00	15,490.00	15,490.00	123,925.00
AOI00124800145	PARTICIPACIÓN DE LOS DOCENTES ACOMPAÑANTES A INSTITUCIONES EDUCATIVAS MULTIEDAD Y MULTIGRADO AL TALLER MACRO REGIONAL	160700 -	ACCION	Muy Alta	2020	FISICO	0.00	0.00	0.00	1.00	0.00	0.00	1.00	0.00	0.00	0.00	0.00	0.00	2.00
						COSTEO S/	0.00	0.00	0.00	5,200.00	0.00	0.00	5,200.00	0.00	0.00	0.00	0.00	0.00	10,400.00
					2021	FISICO	0.00	0.00	0.00	1.00	0.00	0.00	1.00	0.00	0.00	0.00	0.00	0.00	2.00
						COSTEO S/	0.00	0.00	0.00	5,200.00	0.00	0.00	5,200.00	0.00	0.00	0.00	0.00	0.00	10,400.00
					2022	FISICO	0.00	0.00	0.00	1.00	0.00	0.00	1.00	0.00	0.00	0.00	0.00	0.00	2.00
						COSTEO S/	0.00	0.00	0.00	5,200.00	0.00	0.00	5,200.00	0.00	0.00	0.00	0.00	0.00	10,400.00
AOI00124800146	SERVICIO DE IMPRESIÓN Y FOTOCOPIA DE DOCUMENTOS PARA EL ACOMPAÑAMIENTO PEDAGÓGICO A INSTITUCIONES EDUCATIVAS MULTIEDAD Y MULTIGRADO DE EDUCACIÓN BÁSICA REGULAR	160700 -	ACCION	Muy Alta	2020	FISICO	0.00	0.00	1.00	0.00	0.00	0.00	0.00	0.00	0.00	0.00	0.00	0.00	1.00
						COSTEO S/	0.00	0.00	190.00	0.00	0.00	0.00	0.00	0.00	0.00	0.00	0.00	0.00	190.00
					2021	FISICO	0.00	0.00	1.00	0.00	0.00	0.00	0.00	0.00	0.00	0.00	0.00	0.00	1.00
						COSTEO S/	0.00	0.00	190.00	0.00	0.00	0.00	0.00	0.00	0.00	0.00	0.00	0.00	190.00
					2022	FISICO	0.00	0.00	1.00	0.00	0.00	0.00	0.00	0.00	0.00	0.00	0.00	0.00	1.00
						COSTEO S/	0.00	0.00	190.00	0.00	0.00	0.00	0.00	0.00	0.00	0.00	0.00	0.00	190.00
AOI00124800147	TALLER DE ACTUALIZACIÓN A DOCENTES ACOMPAÑADOS DE INSTITUCIONES EDUCATIVAS MULTIEDAD Y MULTIGRADO DE EDUCACIÓN BÁSICA REGULAR NIVEL PRIMARIA	160700 -	TALLER	Muy Alta	2020	FISICO	0.00	0.00	1.00	0.00	0.00	0.00	0.00	1.00	0.00	0.00	0.00	0.00	2.00
						COSTEO S/	0.00	0.00	42,101.00	0.00	0.00	0.00	0.00	42,101.00	0.00	0.00	0.00	0.00	84,202.00
					2021	FISICO	0.00	0.00	1.00	0.00	0.00	0.00	0.00	1.00	0.00	0.00	0.00	0.00	2.00
						COSTEO S/	0.00	0.00	42,101.00	0.00	0.00	0.00	0.00	42,101.00	0.00	0.00	0.00	0.00	84,202.00
					2022	FISICO	0.00	0.00	1.00	0.00	0.00	0.00	0.00	1.00	0.00	0.00	0.00	0.00	2.00

						COSTEO S/	0.00	0.00	42,101.00	0.00	0.00	0.00	0.00	42,101.00	0.00	0.00	0.00	0.00	84,202.00
AOI00124800149	PAGO DE PLANILLA CAS DE ACOMPAÑANTES PEDAGÓGICOS A INSTITUCIONES EDUCATIVAS DE EDUCACIÓN INTERCULTURAL BILINGÜE NIVEL INICIAL.	160701 - BARRANCA	DOCENTE	Muy Alta	2020	FISICO	10.00	0.00	0.00	0.00	0.00	0.00	0.00	0.00	0.00	0.00	0.00	0.00	10.00
						COSTEO S/	25,150.00	24,710.00	24,711.00	24,710.00	24,710.00	24,710.00	30,089.00	24,710.00	24,710.00	24,710.00	24,710.00	30,310.00	307,940.00
					2021	FISICO	10.00	0.00	0.00	0.00	0.00	0.00	0.00	0.00	0.00	0.00	0.00	0.00	10.00
						COSTEO S/	25,150.00	24,710.00	24,711.00	24,710.00	24,710.00	24,710.00	30,089.00	24,710.00	24,710.00	24,710.00	24,710.00	30,310.00	307,940.00
					2022	FISICO	10.00	0.00	0.00	0.00	0.00	0.00	0.00	0.00	0.00	0.00	0.00	0.00	10.00
						COSTEO S/	25,150.00	24,710.00	24,711.00	24,710.00	24,710.00	24,710.00	30,089.00	24,710.00	24,710.00	24,710.00	24,710.00	30,310.00	307,940.00
AOI00124800150	TRANSPORTE PARA LA EJECUCIÓN DE VISITAS Y GIAS, DURANTE EL ACOMPAÑAMIENTO PEDAGÓGICO A INSTITUCIONES EDUCATIVAS DE EDUCACIÓN INTERCULTURAL BILINGÜE NIVEL INICIAL.	160700 -	VISITA	Muy Alta	2020	FISICO	0.00	0.00	0.00	1.00	1.00	1.00	1.00	0.00	1.00	1.00	1.00	1.00	8.00
						COSTEO S/	0.00	0.00	0.00	79,742.00	79,740.00	79,740.00	79,740.00	0.00	79,740.00	79,740.00	79,740.00	79,740.00	637,922.00
					2021	FISICO	0.00	0.00	0.00	1.00	1.00	1.00	1.00	0.00	1.00	1.00	1.00	1.00	8.00
						COSTEO S/	0.00	0.00	0.00	79,742.00	79,740.00	79,740.00	79,740.00	0.00	79,740.00	79,740.00	79,740.00	79,740.00	637,922.00
					2022	FISICO	0.00	0.00	0.00	1.00	1.00	1.00	1.00	0.00	1.00	1.00	1.00	1.00	8.00
						COSTEO S/	0.00	0.00	0.00	79,742.00	79,740.00	79,740.00	79,740.00	0.00	79,740.00	79,740.00	79,740.00	79,740.00	637,922.00
AOI00124800152	PARTICIPACIÓN DE ACOMPAÑANTES PEDAGÓGICO A INSTITUCIONES EDUCATIVAS DE EDUCACIÓN INTERCULTURAL BILINGÜE NIVEL INICIAL AL TALLER MACRO REGIONAL.	160101 - IQUITOS	DOCENTE	Muy Alta	2020	FISICO	0.00	0.00	0.00	10.00	0.00	0.00	10.00	0.00	0.00	0.00	0.00	0.00	20.00
						COSTEO S/	0.00	0.00	0.00	23,394.00	0.00	0.00	23,393.00	0.00	0.00	0.00	0.00	0.00	46,787.00
					2021	FISICO	0.00	0.00	0.00	10.00	0.00	0.00	10.00	0.00	0.00	0.00	0.00	0.00	20.00
						COSTEO S/	0.00	0.00	0.00	23,394.00	0.00	0.00	23,393.00	0.00	0.00	0.00	0.00	0.00	46,787.00
					2022	FISICO	0.00	0.00	0.00	10.00	0.00	0.00	10.00	0.00	0.00	0.00	0.00	0.00	20.00
						COSTEO S/	0.00	0.00	0.00	23,394.00	0.00	0.00	23,393.00	0.00	0.00	0.00	0.00	0.00	46,787.00
AOI00124800154	ADQUISICIÓN DE MATERIAL FUNGIBLE PARA LA EJECUCIÓN DE VISITAS Y GIAS DEL ACOMPAÑAMIENTO PEDAGÓGICO A INSTITUCIONES EDUCATIVA DE EDUCACIÓN INTERCULTURAL BILINGÜE NIVEL INICIAL	160701 - BARRANCA	ACCION	Muy Alta	2020	FISICO	0.00	1.00	0.00	0.00	0.00	0.00	0.00	0.00	0.00	0.00	0.00	0.00	1.00
						COSTEO S/	0.00	12,480.00	0.00	0.00	0.00	0.00	0.00	0.00	0.00	0.00	0.00	0.00	12,480.00
					2021	FISICO	0.00	1.00	0.00	0.00	0.00	0.00	0.00	0.00	0.00	0.00	0.00	0.00	1.00
						COSTEO S/	0.00	12,480.00	0.00	0.00	0.00	0.00	0.00	0.00	0.00	0.00	0.00	0.00	12,480.00
					2022	FISICO	0.00	1.00	0.00	0.00	0.00	0.00	0.00	0.00	0.00	0.00	0.00	0.00	1.00
						COSTEO S/	0.00	12,480.00	0.00	0.00	0.00	0.00	0.00	0.00	0.00	0.00	0.00	0.00	12,480.00
AOI00124800155	TALLER DE ACTUALIZACIÓN DIRIGIDO A DOCENTES ACOMPAÑADOS DE INSTITUCIONES EDUCATIVAS DE EDUCACIÓN INTERCULTURAL BILINGÜE NIVEL INICIAL.	160701 - BARRANCA	TALLER	Muy Alta	2020	FISICO	0.00	0.00	0.00	0.00	0.00	0.00	0.00	1.00	0.00	0.00	0.00	0.00	1.00
						COSTEO S/	0.00	0.00	0.00	0.00	0.00	0.00	0.00	382,046.00	0.00	0.00	0.00	0.00	382,046.00
					2021	FISICO	0.00	0.00	0.00	0.00	0.00	0.00	0.00	1.00	0.00	0.00	0.00	0.00	1.00
						COSTEO S/	0.00	0.00	0.00	0.00	0.00	0.00	0.00	382,046.00	0.00	0.00	0.00	0.00	382,046.00
					2022	FISICO	0.00	0.00	0.00	0.00	0.00	0.00	0.00	1.00	0.00	0.00	0.00	0.00	1.00
						COSTEO S/	0.00	0.00	0.00	0.00	0.00	0.00	0.00	382,046.00	0.00	0.00	0.00	0.00	382,046.00
AOI00124800156	SERVICIO DE IMPRESIÓN DE DOCUMENTOS PARA EJECUTAR EL ACOMPAÑAMIENTO PEDAGÓGICO A INSTITUCIONES DE EDUCACIÓN INTERCULTURAL BILINGÜE NIVEL INICIAL.	160701 - BARRANCA	ACCION	Muy Alta	2020	FISICO	0.00	0.00	0.00	1.00	0.00	0.00	0.00	0.00	0.00	0.00	0.00	0.00	1.00
						COSTEO S/	0.00	0.00	0.00	624.00	0.00	0.00	0.00	0.00	0.00	0.00	0.00	0.00	624.00
					2021	FISICO	0.00	0.00	0.00	1.00	0.00	0.00	0.00	0.00	0.00	0.00	0.00	0.00	1.00
						COSTEO S/	0.00	0.00	0.00	624.00	0.00	0.00	0.00	0.00	0.00	0.00	0.00	0.00	624.00
					2022	FISICO	0.00	0.00	0.00	1.00	0.00	0.00	0.00	0.00	0.00	0.00	0.00	0.00	1.00
						COSTEO S/	0.00	0.00	0.00	624.00	0.00	0.00	0.00	0.00	0.00	0.00	0.00	0.00	624.00

AOI00124800177	EJECUTAR LAS VISITAS Y GIAS POR EL ACOMPAÑANTE PEDAGÓGICO A INSTITUCIONES EDUCATIVAS DE EDUCACIÓN INTERCULTURAL BILINGÜE NIVEL PRIMARIA	160700 -	VISITA	Muy Alta	2020	FISICO	0.00	0.00	0.00	1.00	1.00	1.00	1.00	0.00	1.00	1.00	1.00	1.00	8.00
						COSTEO S/	0.00	0.00	0.00	232,281.00	232,275.00	232,275.00	232,275.00	0.00	232,275.00	232,275.00	232,275.00	232,275.00	1,858,206.00
					2021	FISICO	0.00	0.00	0.00	1.00	1.00	1.00	1.00	0.00	1.00	1.00	1.00	1.00	8.00
						COSTEO S/	0.00	0.00	0.00	232,281.00	232,275.00	232,275.00	232,275.00	0.00	232,275.00	232,275.00	232,275.00	232,275.00	1,858,206.00
					2022	FISICO	0.00	0.00	0.00	1.00	1.00	1.00	1.00	0.00	1.00	1.00	1.00	1.00	8.00
						COSTEO S/	0.00	0.00	0.00	232,281.00	232,275.00	232,275.00	232,275.00	0.00	232,275.00	232,275.00	232,275.00	232,275.00	1,858,206.00
AOI00124800182	PAGO DE PLANILLA CAS DE LOS ACOMPAÑANTES PEDAGÓGICOS A INSTITUCIONES EDUCATIVAS DE EDUCACIÓN INTERCULTURAL BILINGÜE NIVEL PRIMARIA	160701 - BARRANCA	DOCENTE	Muy Alta	2020	FISICO	33.00	0.00	0.00	0.00	0.00	0.00	0.00	0.00	0.00	0.00	0.00	0.00	33.00
						COSTEO S/	75,450.00	70,011.00	70,011.00	70,011.00	70,011.00	70,011.00	80,211.00	70,011.00	70,011.00	70,011.00	70,011.00	70,021.00	855,781.00
					2021	FISICO	33.00	0.00	0.00	0.00	0.00	0.00	0.00	0.00	0.00	0.00	0.00	0.00	33.00
						COSTEO S/	75,450.00	70,011.00	70,011.00	70,011.00	70,011.00	70,011.00	80,211.00	70,011.00	70,011.00	70,011.00	70,011.00	70,021.00	855,781.00
					2022	FISICO	33.00	0.00	0.00	0.00	0.00	0.00	0.00	0.00	0.00	0.00	0.00	0.00	33.00
						COSTEO S/	75,450.00	70,011.00	70,011.00	70,011.00	70,011.00	70,011.00	80,211.00	70,011.00	70,011.00	70,011.00	70,011.00	70,021.00	855,781.00
AOI00124800183	ASISTENCIA AL TALLER MACRO REGIONAL DIRIGIDO A ACOMPAÑANTES PEDAGÓGICOS DE INSTITUCIONES EDUCATIVAS DE EDUCACIÓN INTERCULTURAL BILINGÜE NIVEL PRIMARIA	160101 - IQUITOS	ACCION	Muy Alta	2020	FISICO	0.00	0.00	0.00	1.00	0.00	0.00	1.00	0.00	0.00	0.00	0.00	0.00	2.00
						COSTEO S/	0.00	0.00	0.00	44,967.00	0.00	0.00	44,967.00	0.00	0.00	0.00	0.00	0.00	89,934.00
					2021	FISICO	0.00	0.00	0.00	1.00	0.00	0.00	1.00	0.00	0.00	0.00	0.00	0.00	2.00
						COSTEO S/	0.00	0.00	0.00	44,967.00	0.00	0.00	44,967.00	0.00	0.00	0.00	0.00	0.00	89,934.00
					2022	FISICO	0.00	0.00	0.00	1.00	0.00	0.00	1.00	0.00	0.00	0.00	0.00	0.00	2.00
						COSTEO S/	0.00	0.00	0.00	44,967.00	0.00	0.00	44,967.00	0.00	0.00	0.00	0.00	0.00	89,934.00
AOI00124800184	ADQUISICIÓN DE MATERIAL FUNGIBLE PARA LA EJECUCIÓN DE VISITAS Y GIAS PARA EL ACOMPAÑAMIENTO PEDAGÓGICO A INSTITUCIONES EDUCATIVAS DE EDUCACIÓN INTERCULTURAL BILINGÜE NIVEL PRIMARIA	160701 - BARRANCA	ACCION	Muy Alta	2020	FISICO	0.00	1.00	0.00	0.00	0.00	0.00	0.00	0.00	0.00	0.00	0.00	0.00	1.00
						COSTEO S/	0.00	35,408.00	0.00	0.00	0.00	0.00	0.00	0.00	0.00	0.00	0.00	0.00	35,408.00
					2021	FISICO	0.00	1.00	0.00	0.00	0.00	0.00	0.00	0.00	0.00	0.00	0.00	0.00	1.00
						COSTEO S/	0.00	35,408.00	0.00	0.00	0.00	0.00	0.00	0.00	0.00	0.00	0.00	0.00	35,408.00
					2022	FISICO	0.00	1.00	0.00	0.00	0.00	0.00	0.00	0.00	0.00	0.00	0.00	0.00	1.00
						COSTEO S/	0.00	35,408.00	0.00	0.00	0.00	0.00	0.00	0.00	0.00	0.00	0.00	0.00	35,408.00
AOI00124800185	SERVICIO DE IMPRESIÓN DE DOCUMENTOS PARA EL DESARROLLO DEL ACOMPAÑAMIENTO PEDAGÓGICO A INSTITUCIONES EDUCATIVAS DE EDUCACIÓN INTERCULTURAL BILINGÜE NIVEL PRIMARIA	160701 - BARRANCA	ACCION	Muy Alta	2020	FISICO	0.00	0.00	0.00	1.00	0.00	0.00	0.00	0.00	0.00	0.00	0.00	0.00	1.00
						COSTEO S/	0.00	0.00	0.00	1,771.00	0.00	0.00	0.00	0.00	0.00	0.00	0.00	0.00	1,771.00
					2021	FISICO	0.00	0.00	0.00	1.00	0.00	0.00	0.00	0.00	0.00	0.00	0.00	0.00	1.00
						COSTEO S/	0.00	0.00	0.00	1,771.00	0.00	0.00	0.00	0.00	0.00	0.00	0.00	0.00	1,771.00
					2022	FISICO	0.00	0.00	0.00	1.00	0.00	0.00	0.00	0.00	0.00	0.00	0.00	0.00	1.00
						COSTEO S/	0.00	0.00	0.00	1,771.00	0.00	0.00	0.00	0.00	0.00	0.00	0.00	0.00	1,771.00
AOI00124800186	TALLER DE ACTUALIZACIÓN DIRIGIDO A DOCENTES ACOMPAÑADOS DE INSTITUCIONES EDUCATIVAS DE EDUCACIÓN INTERCULTURAL BILINGÜE NIVEL PRIMARIA	160701 - BARRANCA	TALLER	Muy Alta	2020	FISICO	0.00	0.00	0.00	0.00	0.00	0.00	0.00	1.00	0.00	0.00	0.00	0.00	1.00
						COSTEO S/	0.00	0.00	0.00	0.00	0.00	0.00	0.00	966,245.00	0.00	0.00	0.00	0.00	966,245.00
					2021	FISICO	0.00	0.00	0.00	0.00	0.00	0.00	0.00	1.00	0.00	0.00	0.00	0.00	1.00
						COSTEO S/	0.00	0.00	0.00	0.00	0.00	0.00	0.00	966,245.00	0.00	0.00	0.00	0.00	966,245.00
					2022	FISICO	0.00	0.00	0.00	0.00	0.00	0.00	0.00	1.00	0.00	0.00	0.00	0.00	1.00
						COSTEO S/	0.00	0.00	0.00	0.00	0.00	0.00	0.00	966,245.00	0.00	0.00	0.00	0.00	966,245.00
AOI00124800251	CAPACITACION	160701 -	CAPACITACION	Muy Alta	2020	FISICO	0.00	0.00	0.00	0.00	0.00	0.00	0.00	1.00	0.00	0.00	0.00	0.00	1.00

	PEDAGOGICA A 16 DOCENTES DEL INSTITUTO SUPERIOR PEDAGOGICO REVERENDO PADRE CAYETONO ARDANZA	BARRANCA				COSTEO S/	0.00	0.00	0.00	0.00	0.00	0.00	0.00	12,000.00	0.00	0.00	0.00	0.00	12,000.00
					2021	FISICO	0.00	0.00	0.00	0.00	0.00	0.00	0.00	1.00	0.00	0.00	0.00	0.00	1.00
						COSTEO S/	0.00	0.00	0.00	0.00	0.00	0.00	0.00	12,000.00	0.00	0.00	0.00	0.00	12,000.00
					2022	FISICO	0.00	0.00	0.00	0.00	0.00	0.00	0.00	1.00	0.00	0.00	0.00	0.00	1.00
						COSTEO S/	0.00	0.00	0.00	0.00	0.00	0.00	0.00	12,000.00	0.00	0.00	0.00	0.00	12,000.00
AOI00124800254	GESTION PARA LA AMPLIACION DE CARRERAS EN EL TECNOLOGICO SAN LORENZO DE LA CIUDAD DE SAN LORENZO	160701 - BARRANCA	ACCION	Muy Alta	2020	FISICO	0.00	0.00	0.00	1.00	1.00	1.00	0.00	0.00	0.00	0.00	0.00	0.00	3.00
						COSTEO S/	0.00	0.00	0.00	3,000.00	3,000.00	3,000.00	0.00	0.00	0.00	0.00	0.00	0.00	9,000.00
					2021	FISICO	0.00	0.00	0.00	1.00	1.00	1.00	0.00	0.00	0.00	0.00	0.00	0.00	3.00
						COSTEO S/	0.00	0.00	0.00	3,000.00	3,000.00	3,000.00	0.00	0.00	0.00	0.00	0.00	0.00	9,000.00
					2022	FISICO	0.00	0.00	0.00	1.00	1.00	1.00	0.00	0.00	0.00	0.00	0.00	0.00	3.00
						COSTEO S/	0.00	0.00	0.00	3,000.00	3,000.00	3,000.00	0.00	0.00	0.00	0.00	0.00	0.00	9,000.00

AEI.03.06 - Materiales y recursos educativos entregados oportunamente a estudiantes.

CODIGO	ACTIVIDAD OPERATIVA	UBIGEO	U.M.	PRIORIDAD	PERIODO MULTIANUAL	PROGRAMACION MENSUAL													TOTAL ANUAL
						META	01	02	03	04	05	06	07	08	09	10	11	12	
AOI00124800127	DOTACIÓN DE MATERIAL Y RECURSOS EDUCATIVOS PARA ESTUDIANTES DE EDUCACIÓN BÁSICA REGULAR NIVEL INICIAL	160700 -	ESTUDIANTES	Muy Alta	2020	FISICO	2,983.00	0.00	0.00	0.00	0.00	0.00	0.00	0.00	0.00	0.00	0.00	0.00	2,983.00
						COSTEO S/	0.00	16,622.00	0.00	0.00	0.00	0.00	0.00	0.00	0.00	0.00	0.00	0.00	16,622.00
					2021	FISICO	2,983.00	0.00	0.00	0.00	0.00	0.00	0.00	0.00	0.00	0.00	0.00	0.00	2,983.00
						COSTEO S/	0.00	16,622.00	0.00	0.00	0.00	0.00	0.00	0.00	0.00	0.00	0.00	0.00	16,622.00
					2022	FISICO	2,983.00	0.00	0.00	0.00	0.00	0.00	0.00	0.00	0.00	0.00	0.00	0.00	2,983.00
						COSTEO S/	0.00	16,622.00	0.00	0.00	0.00	0.00	0.00	0.00	0.00	0.00	0.00	0.00	16,622.00
AOI00124800128	DOTACIÓN DE MATERIAL Y RECURSOS EDUCATIVOS PARA ESTUDIANTES DE EDUCACIÓN BÁSICA REGULAR NIVEL PRIMARIA	160700 -	ESTUDIANTES	Muy Alta	2020	FISICO	0.00	8,128.00	0.00	0.00	0.00	0.00	0.00	0.00	0.00	0.00	0.00	0.00	8,128.00
						COSTEO S/	0.00	285,356.00	0.00	0.00	0.00	0.00	0.00	0.00	0.00	0.00	0.00	0.00	285,356.00
					2021	FISICO	0.00	8,128.00	0.00	0.00	0.00	0.00	0.00	0.00	0.00	0.00	0.00	0.00	8,128.00
						COSTEO S/	0.00	285,356.00	0.00	0.00	0.00	0.00	0.00	0.00	0.00	0.00	0.00	0.00	285,356.00
					2022	FISICO	0.00	8,128.00	0.00	0.00	0.00	0.00	0.00	0.00	0.00	0.00	0.00	0.00	8,128.00
						COSTEO S/	0.00	285,356.00	0.00	0.00	0.00	0.00	0.00	0.00	0.00	0.00	0.00	0.00	285,356.00
AOI00124800129	DOTACIÓN DE MATERIAL Y RECURSOS EDUCATIVOS PARA ESTUDIANTES DE EDUCACIÓN BÁSICA REGULAR NIVEL SECUNDARIA	160700 -	ESTUDIANTES	Muy Alta	2020	FISICO	0.00	2,967.00	0.00	0.00	0.00	0.00	0.00	0.00	0.00	0.00	0.00	0.00	2,967.00
						COSTEO S/	0.00	138,284.00	0.00	0.00	0.00	0.00	0.00	0.00	0.00	0.00	0.00	0.00	138,284.00
					2021	FISICO	0.00	2,967.00	0.00	0.00	0.00	0.00	0.00	0.00	0.00	0.00	0.00	0.00	2,967.00
						COSTEO S/	0.00	138,284.00	0.00	0.00	0.00	0.00	0.00	0.00	0.00	0.00	0.00	0.00	138,284.00
					2022	FISICO	0.00	2,967.00	0.00	0.00	0.00	0.00	0.00	0.00	0.00	0.00	0.00	0.00	2,967.00
						COSTEO S/	0.00	138,284.00	0.00	0.00	0.00	0.00	0.00	0.00	0.00	0.00	0.00	0.00	138,284.00
AOI00124800130	DOTACIÓN DE MATERIAL Y RECURSOS EDUCATIVOS PARA ESTUDIANTES DE EDUCACIÓN INTERCULTURAL BILINGÜE NIVEL INICIAL	160700 -	ESTUDIANTES	Muy Alta	2020	FISICO	0.00	3,645.00	0.00	0.00	0.00	0.00	0.00	0.00	0.00	0.00	0.00	0.00	3,645.00
						COSTEO S/	0.00	18,174.00	0.00	0.00	0.00	0.00	0.00	0.00	0.00	0.00	0.00	0.00	18,174.00
					2021	FISICO	0.00	3,645.00	0.00	0.00	0.00	0.00	0.00	0.00	0.00	0.00	0.00	0.00	3,645.00
						COSTEO S/	0.00	28,174.00	0.00	0.00	0.00	0.00	0.00	0.00	0.00	0.00	0.00	0.00	28,174.00
					2022	FISICO	0.00	3,645.00	0.00	0.00	0.00	0.00	0.00	0.00	0.00	0.00	0.00	0.00	3,645.00
						COSTEO S/	0.00	18,174.00	0.00	0.00	0.00	0.00	0.00	0.00	0.00	0.00	0.00	0.00	18,174.00
AOI00124800131	DOTACIÓN DE MATERIAL	160700 -	ESTUDIANTES	Muy Alta	2020	FISICO	0.00	9,934.00	0.00	0.00	0.00	0.00	0.00	0.00	0.00	0.00	0.00	0.00	9,934.00

	Y RECURSOS EDUCATIVOS PARA ESTUDIANTES DE EDUCACIÓN INTERCULTURAL BILINGÜE NIVEL PRIMARIA					COSTEO S/	0.00	107,678.00	0.00	0.00	0.00	0.00	0.00	0.00	0.00	0.00	0.00	0.00	107,678.00
					2021	FISICO	0.00	9,934.00	0.00	0.00	0.00	0.00	0.00	0.00	0.00	0.00	0.00	0.00	9,934.00
						COSTEO S/	0.00	107,678.00	0.00	0.00	0.00	0.00	0.00	0.00	0.00	0.00	0.00	0.00	107,678.00
					2022	FISICO	0.00	9,934.00	0.00	0.00	0.00	0.00	0.00	0.00	0.00	0.00	0.00	0.00	9,934.00
						COSTEO S/	0.00	107,678.00	0.00	0.00	0.00	0.00	0.00	0.00	0.00	0.00	0.00	0.00	107,678.00
AOI00124800132	DOTACIÓN DE MATERIAL Y RECURSOS EDUCATIVOS PARA DOCENTES Y AULAS DE EDUCACIÓN BÁSICA REGULAR NIVEL INICIAL	160700 -	AULA	Muy Alta	2020	FISICO	0.00	100.00	0.00	0.00	0.00	0.00	0.00	0.00	0.00	0.00	0.00	0.00	100.00
						COSTEO S/	0.00	1,375.00	0.00	0.00	0.00	0.00	0.00	0.00	0.00	0.00	0.00	0.00	1,375.00
					2021	FISICO	0.00	100.00	0.00	0.00	0.00	0.00	0.00	0.00	0.00	0.00	0.00	0.00	100.00
						COSTEO S/	0.00	1,375.00	0.00	0.00	0.00	0.00	0.00	0.00	0.00	0.00	0.00	0.00	1,375.00
					2022	FISICO	0.00	100.00	0.00	0.00	0.00	0.00	0.00	0.00	0.00	0.00	0.00	0.00	100.00
						COSTEO S/	0.00	1,375.00	0.00	0.00	0.00	0.00	0.00	0.00	0.00	0.00	0.00	0.00	1,375.00
AOI00124800133	DOTACIÓN DE MATERIAL Y RECURSOS EDUCATIVOS PARA DOCENTES Y AULAS DE EDUCACIÓN INTERCULTURAL BILINGÜE NIVEL INICIAL	160700 -	AULA	Muy Alta	2020	FISICO	0.00	178.00	0.00	0.00	0.00	0.00	0.00	0.00	0.00	0.00	0.00	0.00	178.00
						COSTEO S/	0.00	1,732.00	0.00	0.00	0.00	0.00	0.00	0.00	0.00	0.00	0.00	0.00	1,732.00
					2021	FISICO	0.00	178.00	0.00	0.00	0.00	0.00	0.00	0.00	0.00	0.00	0.00	0.00	178.00
						COSTEO S/	0.00	1,732.00	0.00	0.00	0.00	0.00	0.00	0.00	0.00	0.00	0.00	0.00	1,732.00
					2022	FISICO	0.00	178.00	0.00	0.00	0.00	0.00	0.00	0.00	0.00	0.00	0.00	0.00	178.00
						COSTEO S/	0.00	1,732.00	0.00	0.00	0.00	0.00	0.00	0.00	0.00	0.00	0.00	0.00	1,732.00
AOI00124800134	DOTACIÓN DE MATERIAL Y RECURSOS EDUCATIVOS PARA DOCENTES Y AULAS DE EDUCACIÓN INTERCULTURAL BILINGÜE NIVEL PRIMARIA	160700 -	AULA	Muy Alta	2020	FISICO	0.00	465.00	0.00	0.00	0.00	0.00	0.00	0.00	0.00	0.00	0.00	0.00	465.00
						COSTEO S/	0.00	45,296.00	0.00	0.00	0.00	0.00	0.00	0.00	0.00	0.00	0.00	0.00	45,296.00
					2021	FISICO	0.00	465.00	0.00	0.00	0.00	0.00	0.00	0.00	0.00	0.00	0.00	0.00	465.00
						COSTEO S/	0.00	45,296.00	0.00	0.00	0.00	0.00	0.00	0.00	0.00	0.00	0.00	0.00	45,296.00
					2022	FISICO	0.00	465.00	0.00	0.00	0.00	0.00	0.00	0.00	0.00	0.00	0.00	0.00	465.00
						COSTEO S/	0.00	45,296.00	0.00	0.00	0.00	0.00	0.00	0.00	0.00	0.00	0.00	0.00	45,296.00
AOI00124800135	DOTACIÓN DE MATERIAL FUNGIBLE PARA AULAS DE INSTITUCIONES EDUCATIVAS DE EDUCACIÓN BÁSICA REGULAR NIVEL INICIAL	160700 -	AULA	Muy Alta	2020	FISICO	0.00	278.00	0.00	0.00	0.00	0.00	0.00	0.00	0.00	0.00	0.00	0.00	278.00
						COSTEO S/	0.00	44,117.00	0.00	0.00	0.00	0.00	0.00	0.00	0.00	0.00	0.00	0.00	44,117.00
					2021	FISICO	0.00	278.00	0.00	0.00	0.00	0.00	0.00	0.00	0.00	0.00	0.00	0.00	278.00
						COSTEO S/	0.00	44,117.00	0.00	0.00	0.00	0.00	0.00	0.00	0.00	0.00	0.00	0.00	44,117.00
					2022	FISICO	0.00	278.00	0.00	0.00	0.00	0.00	0.00	0.00	0.00	0.00	0.00	0.00	278.00
						COSTEO S/	0.00	44,117.00	0.00	0.00	0.00	0.00	0.00	0.00	0.00	0.00	0.00	0.00	44,117.00
AOI00124800136	DOTACIÓN DE MATERIAL FUNGIBLE PARA AULAS DE INSTITUCIONES EDUCATIVAS DE EDUCACIÓN BÁSICA REGULAR NIVEL PRIMARIA	160700 -	AULA	Muy Alta	2020	FISICO	0.00	726.00	0.00	0.00	0.00	0.00	0.00	0.00	0.00	0.00	0.00	0.00	726.00
						COSTEO S/	0.00	166,302.00	0.00	0.00	0.00	0.00	0.00	0.00	0.00	0.00	0.00	0.00	166,302.00
					2021	FISICO	0.00	726.00	0.00	0.00	0.00	0.00	0.00	0.00	0.00	0.00	0.00	0.00	726.00
						COSTEO S/	0.00	166,302.00	0.00	0.00	0.00	0.00	0.00	0.00	0.00	0.00	0.00	0.00	166,302.00
					2022	FISICO	0.00	726.00	0.00	0.00	0.00	0.00	0.00	0.00	0.00	0.00	0.00	0.00	726.00
						COSTEO S/	0.00	166,302.00	0.00	0.00	0.00	0.00	0.00	0.00	0.00	0.00	0.00	0.00	166,302.00
AOI00124800137	DOTACIÓN DE MATERIAL Y RECURSOS EDUCATIVOS PARA INSTITUCIONES EDUCATIVAS DE	160700 -	INSTITUCION EDUCATIVA	Muy Alta	2020	FISICO	0.00	204.00	0.00	0.00	0.00	0.00	0.00	0.00	0.00	0.00	0.00	0.00	204.00
						COSTEO S/	0.00	6,936.00	0.00	0.00	0.00	0.00	0.00	0.00	0.00	0.00	0.00	0.00	6,936.00
					2021	FISICO	0.00	204.00	0.00	0.00	0.00	0.00	0.00	0.00	0.00	0.00	0.00	0.00	204.00

	EDUCACIÓN BÁSICA REGULAR NIVEL INICIAL					COSTEO S/	0.00	6,936.00	0.00	0.00	0.00	0.00	0.00	0.00	0.00	0.00	0.00	0.00	6,936.00
					2022	FISICO	0.00	204.00	0.00	0.00	0.00	0.00	0.00	0.00	0.00	0.00	0.00	0.00	204.00
						COSTEO S/	0.00	6,936.00	0.00	0.00	0.00	0.00	0.00	0.00	0.00	0.00	0.00	0.00	6,936.00
AOI00124800138	DOTACIÓN DE MATERIAL Y RECURSOS EDUCATIVOS PARA INSTITUCIONES EDUCATIVAS DE EDUCACIÓN BÁSICA REGULAR NIVEL PRIMARIA	160700 -	INSTITUCION EDUCATIVA	Muy Alta	2020	FISICO	0.00	325.00	0.00	0.00	0.00	0.00	0.00	0.00	0.00	0.00	0.00	0.00	325.00
						COSTEO S/	0.00	8,542.00	0.00	0.00	0.00	0.00	0.00	0.00	0.00	0.00	0.00	0.00	8,542.00
					2021	FISICO	0.00	325.00	0.00	0.00	0.00	0.00	0.00	0.00	0.00	0.00	0.00	0.00	325.00
						COSTEO S/	0.00	8,542.00	0.00	0.00	0.00	0.00	0.00	0.00	0.00	0.00	0.00	0.00	8,542.00
					2022	FISICO	0.00	325.00	0.00	0.00	0.00	0.00	0.00	0.00	0.00	0.00	0.00	0.00	325.00
						COSTEO S/	0.00	8,542.00	0.00	0.00	0.00	0.00	0.00	0.00	0.00	0.00	0.00	0.00	8,542.00
AOI00124800139	DOTACION DE MATERIAL Y RECURSOS EDUCATIVOS PARA INSTITUCIONES EDUCATIVAS DE EDUCACION BASICA REGULAR NIVEL SECUNDARIA	160700 -	INSTITUCION EDUCATIVA	Muy Alta	2020	FISICO	0.00	64.00	0.00	0.00	0.00	0.00	0.00	0.00	0.00	0.00	0.00	0.00	64.00
						COSTEO S/	0.00	62,721.00	0.00	0.00	0.00	0.00	0.00	0.00	0.00	0.00	0.00	0.00	62,721.00
					2021	FISICO	0.00	64.00	0.00	0.00	0.00	0.00	0.00	0.00	0.00	0.00	0.00	0.00	64.00
						COSTEO S/	0.00	62,721.00	0.00	0.00	0.00	0.00	0.00	0.00	0.00	0.00	0.00	0.00	62,721.00
					2022	FISICO	0.00	64.00	0.00	0.00	0.00	0.00	0.00	0.00	0.00	0.00	0.00	0.00	64.00
						COSTEO S/	0.00	62,721.00	0.00	0.00	0.00	0.00	0.00	0.00	0.00	0.00	0.00	0.00	62,721.00
AOI00124800140	DOTACIÓN DE MATERIAL Y RECURSOS EDUCATIVOS PARA INSTITUCIONES EDUCATIVAS DE EDUCACIÓN INTERCULTURAL BILINGÜE NIVEL PRIMARIA	160700 -	INSTITUCION EDUCATIVA	Muy Alta	2020	FISICO	0.00	238.00	0.00	0.00	0.00	0.00	0.00	0.00	0.00	0.00	0.00	0.00	238.00
						COSTEO S/	0.00	23,008.00	0.00	0.00	0.00	0.00	0.00	0.00	0.00	0.00	0.00	0.00	23,008.00
					2021	FISICO	0.00	238.00	0.00	0.00	0.00	0.00	0.00	0.00	0.00	0.00	0.00	0.00	238.00
						COSTEO S/	0.00	23,008.00	0.00	0.00	0.00	0.00	0.00	0.00	0.00	0.00	0.00	0.00	23,008.00
					2022	FISICO	0.00	238.00	0.00	0.00	0.00	0.00	0.00	0.00	0.00	0.00	0.00	0.00	238.00
						COSTEO S/	0.00	23,008.00	0.00	0.00	0.00	0.00	0.00	0.00	0.00	0.00	0.00	0.00	23,008.00

AEI.03.08 - Modelos de gestión diferenciados para las IE.

CODIGO	ACTIVIDAD OPERATIVA	UBIGEO	U.M.	PRIORIDAD	PERIODO MULTIANUAL	PROGRAMACION MENSUAL													TOTAL ANUAL
						META	01	02	03	04	05	06	07	08	09	10	11	12	
AOI00124800015	CONTRATACIÓN OPORTUNA Y PAGO DEL PERSONAL DOCENTE DE LAS INSTITUCIONES EDUCATIVAS DE EDUCACIÓN BÁSICA REGULAR NIVEL INICIAL DISTRITO DE BARRANCA.	160701 - BARRANCA	IIEE	Muy Alta	2020	FISICO	34.00	0.00	0.00	0.00	0.00	0.00	0.00	0.00	0.00	0.00	0.00	0.00	34.00
						COSTEO S/	0.00	0.00	540,472.00	540,472.00	540,472.00	540,472.00	610,584.00	540,472.00	540,472.00	540,472.00	540,472.00	610,584.00	5,544,944.00
					2021	FISICO	34.00	0.00	0.00	0.00	0.00	0.00	0.00	0.00	0.00	0.00	0.00	0.00	34.00
						COSTEO S/	0.00	0.00	540,472.00	540,472.00	540,472.00	540,472.00	610,584.00	540,472.00	540,472.00	540,472.00	540,472.00	610,584.00	5,544,944.00
					2022	FISICO	34.00	0.00	0.00	0.00	0.00	0.00	0.00	0.00	0.00	0.00	0.00	0.00	34.00
						COSTEO S/	0.00	0.00	540,472.00	540,472.00	540,472.00	540,472.00	610,584.00	540,472.00	540,472.00	540,472.00	540,472.00	610,584.00	5,544,944.00
AOI00124800016	CONTRATACIÓN OPORTUNA Y PAGO DE PROMOTORAS DE ENTORNO COMUNITARIO DE LA UGEL DATEM DEL MARAÑÓN	160700 -	PLANILLA	Muy Alta	2020	FISICO	0.00	0.00	1.00	1.00	1.00	1.00	1.00	1.00	1.00	1.00	1.00	1.00	10.00
						COSTEO S/	0.00	0.00	24,500.00	24,500.00	24,500.00	24,500.00	24,500.00	24,500.00	24,500.00	24,500.00	24,500.00	24,500.00	245,000.00
					2021	FISICO	0.00	0.00	1.00	1.00	1.00	1.00	1.00	1.00	1.00	1.00	1.00	1.00	10.00
						COSTEO S/	0.00	0.00	24,500.00	24,500.00	24,500.00	24,500.00	24,500.00	24,500.00	24,500.00	24,500.00	24,500.00	24,500.00	245,000.00
					2022	FISICO	0.00	0.00	1.00	1.00	1.00	1.00	1.00	1.00	1.00	1.00	1.00	1.00	10.00
						COSTEO S/	0.00	0.00	24,500.00	24,500.00	24,500.00	24,500.00	24,500.00	24,500.00	24,500.00	24,500.00	24,500.00	24,500.00	245,000.00
AOI00124800017	ACOMPAÑAMIENTO A LAS PROMOTORAS POR PARTE DE LAS DOCENTES COORDINADORAS DE LA	160700 -	VISITA	Muy Alta	2020	FISICO	0.00	0.00	1.00	1.00	1.00	1.00	1.00	1.00	1.00	1.00	1.00	1.00	10.00
						COSTEO S/	0.00	0.00	24,840.00	24,835.00	24,835.00	24,835.00	24,835.00	24,835.00	24,835.00	24,835.00	24,835.00	24,835.00	248,355.00
					2021	FISICO	0.00	0.00	1.00	1.00	1.00	1.00	1.00	1.00	1.00	1.00	1.00	1.00	10.00

	UGEL DATEM DEL MARAÑÓN.				COSTEO S/	0.00	0.00	24,840.00	24,835.00	24,835.00	24,835.00	24,835.00	24,835.00	24,835.00	24,835.00	24,835.00	24,835.00	248,355.00
				2022	FISICO	0.00	0.00	1.00	1.00	1.00	1.00	1.00	1.00	1.00	1.00	1.00	1.00	10.00
					COSTEO S/	0.00	0.00	24,840.00	24,835.00	24,835.00	24,835.00	24,835.00	24,835.00	24,835.00	24,835.00	24,835.00	24,835.00	248,355.00
AOI00124800018	CONTRATACIÓN OPORTUNA Y PAGO DEL PERSONAL DOCENTE DE LAS INSTITUCIONES EDUCATIVAS DE EDUCACIÓN BÁSICA REGULAR NIVEL INICIAL DISTRITO DE CAHUAPANAS.	160702 - CAHUAPANAS	PLANILLA	Muy Alta	2020	FISICO	27.00	0.00	0.00	0.00	0.00	0.00	0.00	0.00	0.00	0.00	0.00	0.00	27.00
					COSTEO S/	91,078.00	75,478.00	75,481.00	75,478.00	75,478.00	75,478.00	99,478.00	75,478.00	75,478.00	75,478.00	75,478.00	99,478.00	969,339.00
					2021	FISICO	27.00	0.00	0.00	0.00	0.00	0.00	0.00	0.00	0.00	0.00	0.00	0.00	27.00
					COSTEO S/	91,078.00	75,478.00	75,481.00	75,478.00	75,478.00	75,478.00	99,478.00	75,478.00	75,478.00	75,478.00	75,478.00	99,478.00	969,339.00
				2022	FISICO	27.00	0.00	0.00	0.00	0.00	0.00	0.00	0.00	0.00	0.00	0.00	0.00	27.00
					COSTEO S/	91,078.00	75,478.00	75,481.00	75,478.00	75,478.00	75,478.00	99,478.00	75,478.00	75,478.00	75,478.00	75,478.00	99,478.00	969,339.00
AOI00124800019	CONTRATACIÓN OPORTUNA Y PAGO DEL PERSONAL DOCENTE DE LAS INSTITUCIONES EDUCATIVAS DE EDUCACIÓN BÁSICA REGULAR NIVEL INICIAL DISTRITO DE MANSERICHE	160703 - MANSERICHE	PLANILLA	Muy Alta	2020	FISICO	30.00	0.00	0.00	0.00	0.00	0.00	0.00	0.00	0.00	0.00	0.00	0.00	30.00
					COSTEO S/	72,512.00	68,512.00	68,519.00	68,512.00	68,512.00	68,512.00	82,012.00	68,512.00	68,512.00	68,512.00	68,512.00	82,012.00	853,151.00
					2021	FISICO	30.00	0.00	0.00	0.00	0.00	0.00	0.00	0.00	0.00	0.00	0.00	0.00	30.00
					COSTEO S/	72,512.00	68,512.00	68,519.00	68,512.00	68,512.00	68,512.00	82,012.00	68,512.00	68,512.00	68,512.00	68,512.00	82,012.00	853,151.00
				2022	FISICO	30.00	0.00	0.00	0.00	0.00	0.00	0.00	0.00	0.00	0.00	0.00	0.00	30.00
					COSTEO S/	72,512.00	68,512.00	68,519.00	68,512.00	68,512.00	68,512.00	82,012.00	68,512.00	68,512.00	68,512.00	68,512.00	82,012.00	853,151.00
AOI00124800020	CONTRATACIÓN OPORTUNA Y PAGO DEL PERSONAL DOCENTE DE LAS INSTITUCIONES EDUCATIVAS DE EDUCACIÓN BÁSICA REGULAR NIVEL INICIAL DISTRITO DE MORONA.	160704 - MORONA	IIEE	Muy Alta	2020	FISICO	35.00	0.00	0.00	0.00	0.00	0.00	0.00	0.00	0.00	0.00	0.00	0.00	35.00
					COSTEO S/	87,609.00	73,609.00	73,609.00	73,609.00	73,609.00	73,609.00	105,909.00	73,609.00	73,609.00	73,609.00	73,609.00	105,909.00	961,908.00
					2021	FISICO	35.00	0.00	0.00	0.00	0.00	0.00	0.00	0.00	0.00	0.00	0.00	0.00	35.00
					COSTEO S/	87,609.00	73,609.00	73,609.00	73,609.00	73,609.00	73,609.00	105,909.00	73,609.00	73,609.00	73,609.00	73,609.00	105,909.00	961,908.00
				2022	FISICO	35.00	0.00	0.00	0.00	0.00	0.00	0.00	0.00	0.00	0.00	0.00	0.00	35.00
					COSTEO S/	87,609.00	73,609.00	73,609.00	73,609.00	73,609.00	73,609.00	105,909.00	73,609.00	73,609.00	73,609.00	73,609.00	105,909.00	961,908.00
AOI00124800021	CONTRATACIÓN OPORTUNA Y PAGO DEL PERSONAL DOCENTE DE LAS INSTITUCIONES EDUCATIVAS DE EDUCACIÓN BÁSICA REGULAR NIVEL INICIAL DISTRITO DE PASTAZA.	160705 - PASTAZA	IIEE	Muy Alta	2020	FISICO	30.00	0.00	0.00	0.00	0.00	0.00	0.00	0.00	0.00	0.00	0.00	0.00	30.00
					COSTEO S/	83,632.00	68,632.00	68,642.00	68,632.00	68,632.00	68,632.00	82,632.00	68,632.00	68,632.00	68,632.00	68,632.00	82,632.00	866,594.00
					2021	FISICO	30.00	0.00	0.00	0.00	0.00	0.00	0.00	0.00	0.00	0.00	0.00	0.00	30.00
					COSTEO S/	83,632.00	68,632.00	68,642.00	68,632.00	68,632.00	68,632.00	82,632.00	68,632.00	68,632.00	68,632.00	68,632.00	82,632.00	866,594.00
				2022	FISICO	30.00	0.00	0.00	0.00	0.00	0.00	0.00	0.00	0.00	0.00	0.00	0.00	30.00
					COSTEO S/	83,632.00	68,632.00	68,642.00	68,632.00	68,632.00	68,632.00	82,632.00	68,632.00	68,632.00	68,632.00	68,632.00	82,632.00	866,594.00
AOI00124800022	CONTRATACIÓN OPORTUNA Y PAGO DEL PERSONAL DOCENTE DE LAS INSTITUCIONES EDUCATIVAS DE EDUCACIÓN BÁSICA REGULAR NIVEL INICIAL DISTRITO DE ANDOAS.	160706 - ANDOAS	IIEE	Muy Alta	2020	FISICO	46.00	0.00	0.00	0.00	0.00	0.00	0.00	0.00	0.00	0.00	0.00	0.00	46.00
					COSTEO S/	106,395.00	93,395.00	93,396.00	93,395.00	93,395.00	93,395.00	112,195.00	93,395.00	93,395.00	93,395.00	93,395.00	112,195.00	1,171,341.00
					2021	FISICO	46.00	0.00	0.00	0.00	0.00	0.00	0.00	0.00	0.00	0.00	0.00	0.00	46.00
					COSTEO S/	106,395.00	93,395.00	93,396.00	93,395.00	93,395.00	93,395.00	112,195.00	93,395.00	93,395.00	93,395.00	93,395.00	112,195.00	1,171,341.00
				2022	FISICO	46.00	0.00	0.00	0.00	0.00	0.00	0.00	0.00	0.00	0.00	0.00	0.00	46.00
					COSTEO S/	106,395.00	93,395.00	93,396.00	93,395.00	93,395.00	93,395.00	112,195.00	93,395.00	93,395.00	93,395.00	93,395.00	112,195.00	1,171,341.00
AOI00124800023	PAGO DE VACACIONES TRUNCAS Y OCASIONALES DE DOCENTES EN II.EE. DE EBR NIVEL INICIAL.	160700 -	IIEE	Muy Alta	2020	FISICO	202.00	0.00	0.00	0.00	0.00	0.00	0.00	0.00	0.00	0.00	0.00	0.00	202.00
					COSTEO S/	887,543.00	887,543.00	0.00	0.00	0.00	0.00	0.00	0.00	0.00	0.00	0.00	0.00	1,775,086.00
					2021	FISICO	202.00	0.00	0.00	0.00	0.00	0.00	0.00	0.00	0.00	0.00	0.00	0.00	202.00
					COSTEO S/	887,543.00	887,543.00	0.00	0.00	0.00	0.00	0.00	0.00	0.00	0.00	0.00	0.00	1,775,086.00
				2022	FISICO	202.00	0.00	0.00	0.00	0.00	0.00	0.00	0.00	0.00	0.00	0.00	0.00	202.00

						COSTEO S/	887,543.00	887,543.00	0.00	0.00	0.00	0.00	0.00	0.00	0.00	0.00	0.00	0.00	1,775,086.00
AOI00124800043	CONTRATACIÓN OPORTUNA Y PAGO DEL PERSONAL ADMINISTRATIVO Y DE APOYO DE LAS INSTITUCIONES EDUCATIVAS DE EDUCACIÓN BÁSICA REGULAR NIVEL INICIAL DEL DISTRITO DE BARRANCA	160701 - BARRANCA	IIEE	Muy Alta	2020	FISICO	1.00	0.00	0.00	0.00	0.00	0.00	0.00	0.00	0.00	0.00	0.00	0.00	1.00
						COSTEO S/	1,815.00	1,415.00	1,415.00	1,415.00	1,415.00	1,415.00	1,715.00	1,415.00	1,415.00	1,415.00	1,415.00	1,715.00	17,980.00
					2021	FISICO	1.00	0.00	0.00	0.00	0.00	0.00	0.00	0.00	0.00	0.00	0.00	0.00	1.00
						COSTEO S/	1,815.00	1,415.00	1,415.00	1,415.00	1,415.00	1,415.00	1,715.00	1,415.00	1,415.00	1,415.00	1,415.00	1,715.00	17,980.00
					2022	FISICO	1.00	0.00	0.00	0.00	0.00	0.00	0.00	0.00	0.00	0.00	0.00	0.00	1.00
						COSTEO S/	1,815.00	1,415.00	1,415.00	1,415.00	1,415.00	1,415.00	1,715.00	1,415.00	1,415.00	1,415.00	1,415.00	1,715.00	17,980.00
AOI00124800044	CONTRATACIÓN OPORTUNA Y PAGO DEL PERSONAL DOCENTE DE LAS INSTITUCIONES EDUCATIVAS DE EDUCACIÓN BÁSICA REGULAR NIVEL PRIMARIA DISTRITO DE BARRANCA.	160701 - BARRANCA	IIEE	Muy Alta	2020	FISICO	52.00	0.00	0.00	0.00	0.00	0.00	0.00	0.00	0.00	0.00	0.00	0.00	52.00
						COSTEO S/	1,563,839.00	1,523,839.00	1,523,842.00	1,523,839.00	1,523,839.00	1,523,839.00	1,621,639.00	1,523,839.00	1,523,839.00	1,523,839.00	1,523,839.00	1,621,639.00	18,521,671.00
					2021	FISICO	52.00	0.00	0.00	0.00	0.00	0.00	0.00	0.00	0.00	0.00	0.00	0.00	52.00
						COSTEO S/	1,563,839.00	1,523,839.00	1,523,842.00	1,523,839.00	1,523,839.00	1,523,839.00	1,621,639.00	1,523,839.00	1,523,839.00	1,523,839.00	1,523,839.00	1,621,639.00	18,521,671.00
					2022	FISICO	52.00	0.00	0.00	0.00	0.00	0.00	0.00	0.00	0.00	0.00	0.00	0.00	52.00
						COSTEO S/	1,563,839.00	1,523,839.00	1,523,842.00	1,523,839.00	1,523,839.00	1,523,839.00	1,621,639.00	1,523,839.00	1,523,839.00	1,523,839.00	1,523,839.00	1,621,639.00	18,521,671.00
AOI00124800045	CONTRATACIÓN OPORTUNA Y PAGO DEL PERSONAL DOCENTE DE LAS INSTITUCIONES EDUCATIVAS DE EDUCACIÓN BÁSICA REGULAR NIVEL PRIMARIA DISTRITO DE CAHUAPANAS	160702 - CAHUAPANAS	IIEE	Muy Alta	2020	FISICO	47.00	0.00	0.00	0.00	0.00	0.00	0.00	0.00	0.00	0.00	0.00	0.00	47.00
						COSTEO S/	258,178.00	244,178.00	244,188.00	244,178.00	244,178.00	244,178.00	275,678.00	244,178.00	244,178.00	244,178.00	244,178.00	275,678.00	3,007,146.00
					2021	FISICO	47.00	0.00	0.00	0.00	0.00	0.00	0.00	0.00	0.00	0.00	0.00	0.00	47.00
						COSTEO S/	258,178.00	244,178.00	244,188.00	244,178.00	244,178.00	244,178.00	275,678.00	244,178.00	244,178.00	244,178.00	244,178.00	275,678.00	3,007,146.00
					2022	FISICO	47.00	0.00	0.00	0.00	0.00	0.00	0.00	0.00	0.00	0.00	0.00	0.00	47.00
						COSTEO S/	258,178.00	244,178.00	244,188.00	244,178.00	244,178.00	244,178.00	275,678.00	244,178.00	244,178.00	244,178.00	244,178.00	275,678.00	3,007,146.00
AOI00124800046	CONTRATACIÓN OPORTUNA Y PAGO DEL PERSONAL DOCENTE DE LAS INSTITUCIONES EDUCATIVAS DE EDUCACIÓN BÁSICA REGULAR NIVEL PRIMARIA DISTRITO DE MANSERICHE	160703 - MANSERICHE	IIEE	Muy Alta	2020	FISICO	47.00	0.00	0.00	0.00	0.00	0.00	0.00	0.00	0.00	0.00	0.00	0.00	47.00
						COSTEO S/	217,853.00	187,853.00	187,857.00	187,853.00	187,853.00	187,853.00	223,853.00	187,853.00	187,853.00	187,853.00	187,853.00	223,853.00	2,356,240.00
					2021	FISICO	47.00	0.00	0.00	0.00	0.00	0.00	0.00	0.00	0.00	0.00	0.00	0.00	47.00
						COSTEO S/	217,853.00	187,853.00	187,857.00	187,853.00	187,853.00	187,853.00	223,853.00	187,853.00	187,853.00	187,853.00	187,853.00	223,853.00	2,356,240.00
					2022	FISICO	47.00	0.00	0.00	0.00	0.00	0.00	0.00	0.00	0.00	0.00	0.00	0.00	47.00
						COSTEO S/	217,853.00	187,853.00	187,857.00	187,853.00	187,853.00	187,853.00	223,853.00	187,853.00	187,853.00	187,853.00	187,853.00	223,853.00	2,356,240.00
AOI00124800047	CONTRATACIÓN OPORTUNA Y PAGO DEL PERSONAL DOCENTE DE LAS INSTITUCIONES EDUCATIVAS DE EDUCACIÓN BÁSICA REGULAR NIVEL PRIMARIA DISTRITO DE MORONA	160704 - MORONA	IIEE	Muy Alta	2020	FISICO	59.00	0.00	0.00	0.00	0.00	0.00	0.00	0.00	0.00	0.00	0.00	0.00	59.00
						COSTEO S/	160,044.00	144,844.00	144,853.00	144,844.00	144,844.00	144,844.00	172,444.00	144,844.00	144,844.00	144,844.00	144,844.00	172,444.00	1,808,537.00
					2021	FISICO	59.00	0.00	0.00	0.00	0.00	0.00	0.00	0.00	0.00	0.00	0.00	0.00	59.00
						COSTEO S/	160,044.00	144,844.00	144,853.00	144,844.00	144,844.00	144,844.00	172,444.00	144,844.00	144,844.00	144,844.00	144,844.00	172,444.00	1,808,537.00
					2022	FISICO	59.00	0.00	0.00	0.00	0.00	0.00	0.00	0.00	0.00	0.00	0.00	0.00	59.00
						COSTEO S/	160,044.00	144,844.00	144,853.00	144,844.00	144,844.00	144,844.00	172,444.00	144,844.00	144,844.00	144,844.00	144,844.00	172,444.00	1,808,537.00
AOI00124800048	CONTRATACIÓN OPORTUNA Y PAGO DEL PERSONAL DOCENTE DE LAS INSTITUCIONES EDUCATIVAS DE EDUCACIÓN BÁSICA REGULAR NIVEL PRIMARIA DISTRITO DE PASTAZA	160705 - PASTAZA	IIEE	Muy Alta	2020	FISICO	52.00	0.00	0.00	0.00	0.00	0.00	0.00	0.00	0.00	0.00	0.00	0.00	52.00
						COSTEO S/	145,901.00	130,901.00	130,909.00	130,901.00	130,901.00	130,901.00	159,401.00	130,901.00	130,901.00	130,901.00	130,901.00	159,401.00	1,642,820.00
					2021	FISICO	52.00	0.00	0.00	0.00	0.00	0.00	0.00	0.00	0.00	0.00	0.00	0.00	52.00
						COSTEO S/	145,901.00	130,901.00	130,909.00	130,901.00	130,901.00	130,901.00	159,401.00	130,901.00	130,901.00	130,901.00	130,901.00	159,401.00	1,642,820.00
					2022	FISICO	52.00	0.00	0.00	0.00	0.00	0.00	0.00	0.00	0.00	0.00	0.00	0.00	52.00
						COSTEO S/	145,901.00	130,901.00	130,909.00	130,901.00	130,901.00	130,901.00	159,401.00	130,901.00	130,901.00	130,901.00	130,901.00	159,401.00	1,642,820.00

AOI00124800049	CONTRATACIÓN OPORTUNA Y PAGO DEL PERSONAL DOCENTE DE LAS INSTITUCIONES EDUCATIVAS DE EDUCACIÓN BÁSICA REGULAR NIVEL PRIMARIA DISTRITO DE ANDOAS	160706 - ANDOAS	IIEE	Muy Alta	2020	FISICO	68.00	0.00	0.00	0.00	0.00	0.00	0.00	0.00	0.00	0.00	0.00	0.00	68.00
						COSTEO S/	197,084.00	176,084.00	176,095.00	176,084.00	176,084.00	176,084.00	215,084.00	176,084.00	176,084.00	176,084.00	176,084.00	215,084.00	2,212,019.00
					2021	FISICO	68.00	0.00	0.00	0.00	0.00	0.00	0.00	0.00	0.00	0.00	0.00	0.00	68.00
						COSTEO S/	197,084.00	176,084.00	176,095.00	176,084.00	176,084.00	176,084.00	215,084.00	176,084.00	176,084.00	176,084.00	176,084.00	215,084.00	2,212,019.00
					2022	FISICO	68.00	0.00	0.00	0.00	0.00	0.00	0.00	0.00	0.00	0.00	0.00	0.00	68.00
						COSTEO S/	197,084.00	176,084.00	176,095.00	176,084.00	176,084.00	176,084.00	215,084.00	176,084.00	176,084.00	176,084.00	176,084.00	215,084.00	2,212,019.00
AOI00124800050	PAGO DE PLANILLA DE VACACIONES TRUNCAS DE DOCENTES DE INSTITUCIONES EDUCATIVAS DE EDUCACIÓN BÁSICA REGULAR NIVEL PRIMARIA DE LA UGEL DATEM.	160700 -	IIEE	Muy Alta	2020	FISICO	325.00	0.00	0.00	0.00	0.00	0.00	0.00	0.00	0.00	0.00	0.00	0.00	325.00
						COSTEO S/	2,397,624.00	2,397,624.00	0.00	0.00	0.00	0.00	0.00	0.00	0.00	0.00	0.00	0.00	4,795,248.00
					2021	FISICO	325.00	0.00	0.00	0.00	0.00	0.00	0.00	0.00	0.00	0.00	0.00	0.00	325.00
						COSTEO S/	2,397,624.00	2,397,624.00	0.00	0.00	0.00	0.00	0.00	0.00	0.00	0.00	0.00	0.00	4,795,248.00
					2022	FISICO	325.00	0.00	0.00	0.00	0.00	0.00	0.00	0.00	0.00	0.00	0.00	0.00	325.00
						COSTEO S/	2,397,624.00	2,397,624.00	0.00	0.00	0.00	0.00	0.00	0.00	0.00	0.00	0.00	0.00	4,795,248.00
AOI00124800051	CONTRATACIÓN OPORTUNA Y PAGO DEL PERSONAL DOCENTE DE LAS INSTITUCIONES EDUCATIVAS DE EDUCACIÓN BÁSICA REGULAR NIVEL SECUNDARIA DISTRITO DE BARRANCA	160701 - BARRANCA	IIEE	Muy Alta	2020	FISICO	12.00	0.00	0.00	0.00	0.00	0.00	0.00	0.00	0.00	0.00	0.00	0.00	12.00
						COSTEO S/	303,374.00	294,374.00	294,378.00	294,374.00	294,374.00	294,374.00	385,496.00	294,374.00	294,374.00	294,374.00	294,374.00	385,496.00	3,723,736.00
					2021	FISICO	12.00	0.00	0.00	0.00	0.00	0.00	0.00	0.00	0.00	0.00	0.00	0.00	12.00
						COSTEO S/	303,374.00	294,374.00	294,378.00	294,374.00	294,374.00	294,374.00	385,496.00	294,374.00	294,374.00	294,374.00	294,374.00	385,496.00	3,723,736.00
					2022	FISICO	12.00	0.00	0.00	0.00	0.00	0.00	0.00	0.00	0.00	0.00	0.00	0.00	12.00
						COSTEO S/	303,374.00	294,374.00	294,378.00	294,374.00	294,374.00	294,374.00	385,496.00	294,374.00	294,374.00	294,374.00	294,374.00	385,496.00	3,723,736.00
AOI00124800052	CONTRATACIÓN OPORTUNA Y PAGO DEL PERSONAL DOCENTE DE LAS INSTITUCIONES EDUCATIVAS DE EDUCACIÓN BÁSICA REGULAR NIVEL SECUNDARIA DISTRITO DE CAHUAPANAS	160702 - CAHUAPANAS	IIEE	Muy Alta	2020	FISICO	9.00	0.00	0.00	0.00	0.00	0.00	0.00	0.00	0.00	0.00	0.00	0.00	9.00
						COSTEO S/	67,734.00	62,734.00	62,734.00	62,734.00	62,734.00	62,734.00	73,534.00	62,734.00	62,734.00	62,734.00	62,734.00	73,534.00	779,408.00
					2021	FISICO	9.00	0.00	0.00	0.00	0.00	0.00	0.00	0.00	0.00	0.00	0.00	0.00	9.00
						COSTEO S/	67,734.00	62,734.00	62,734.00	62,734.00	62,734.00	62,734.00	73,534.00	62,734.00	62,734.00	62,734.00	62,734.00	73,534.00	779,408.00
					2022	FISICO	9.00	0.00	0.00	0.00	0.00	0.00	0.00	0.00	0.00	0.00	0.00	0.00	9.00
						COSTEO S/	67,734.00	62,734.00	62,734.00	62,734.00	62,734.00	62,734.00	73,534.00	62,734.00	62,734.00	62,734.00	62,734.00	73,534.00	779,408.00
AOI00124800053	ACOMPAÑAMIENTO PEDAGÓGICO A ESTUDIANTES, DEL CRFA POR PARTE DE LOS DOCENTES DEL CRFA.	160702 - CAHUAPANAS	ALUMNO	Muy Alta	2020	FISICO	0.00	0.00	0.00	27.00	0.00	0.00	0.00	0.00	0.00	0.00	0.00	0.00	27.00
						COSTEO S/	0.00	0.00	0.00	4,443.00	4,438.00	4,438.00	4,438.00	0.00	4,438.00	4,438.00	4,438.00	4,438.00	35,509.00
					2021	FISICO	0.00	0.00	0.00	27.00	0.00	0.00	0.00	0.00	0.00	0.00	0.00	0.00	27.00
						COSTEO S/	0.00	0.00	0.00	4,443.00	4,438.00	4,438.00	4,438.00	0.00	4,438.00	4,438.00	4,438.00	4,438.00	35,509.00
					2022	FISICO	0.00	0.00	0.00	27.00	0.00	0.00	0.00	0.00	0.00	0.00	0.00	0.00	27.00
						COSTEO S/	0.00	0.00	0.00	4,443.00	4,438.00	4,438.00	4,438.00	0.00	4,438.00	4,438.00	4,438.00	4,438.00	35,509.00
AOI00124800054	CONTRATACIÓN OPORTUNA Y PAGO DEL PERSONAL DOCENTE DE LAS INSTITUCIONES EDUCATIVAS DE EDUCACIÓN BÁSICA REGULAR NIVEL SECUNDARIA DISTRITO MANSERICHE	160703 - MANSERICHE	IIEE	Muy Alta	2020	FISICO	8.00	0.00	0.00	0.00	0.00	0.00	0.00	0.00	0.00	0.00	0.00	0.00	8.00
						COSTEO S/	91,862.00	84,858.00	84,858.00	84,858.00	84,858.00	84,858.00	101,358.00	84,858.00	84,858.00	84,858.00	84,858.00	101,358.00	1,058,300.00
					2021	FISICO	8.00	0.00	0.00	0.00	0.00	0.00	0.00	0.00	0.00	0.00	0.00	0.00	8.00
						COSTEO S/	91,862.00	84,858.00	84,858.00	84,858.00	84,858.00	84,858.00	101,358.00	84,858.00	84,858.00	84,858.00	84,858.00	101,358.00	1,058,300.00
					2022	FISICO	8.00	0.00	0.00	0.00	0.00	0.00	0.00	0.00	0.00	0.00	0.00	0.00	8.00
						COSTEO S/	91,862.00	84,858.00	84,858.00	84,858.00	84,858.00	84,858.00	101,358.00	84,858.00	84,858.00	84,858.00	84,858.00	101,358.00	1,058,300.00
AOI00124800055	CONTRATACIÓN OPORTUNA Y PAGO DEL PERSONAL DOCENTE DE	160704 - MORONA	IIEE	Muy Alta	2020	FISICO	12.00	0.00	0.00	0.00	0.00	0.00	0.00	0.00	0.00	0.00	0.00	0.00	12.00
						COSTEO S/	67,237.00	61,233.00	61,233.00	61,233.00	61,233.00	61,233.00	73,233.00	61,233.00	61,233.00	61,233.00	61,233.00	73,233.00	764,800.00

	LAS INSTITUCIONES EDUCATIVAS DE EDUCACIÓN BÁSICA REGULAR NIVEL SECUNDARIA DISTRITO DE MORONA				2021	FISICO	12.00	0.00	0.00	0.00	0.00	0.00	0.00	0.00	0.00	0.00	0.00	0.00	12.00
						COSTEO S/	67,237.00	61,233.00	61,233.00	61,233.00	61,233.00	61,233.00	73,233.00	61,233.00	61,233.00	61,233.00	61,233.00	73,233.00	764,800.00
					2022	FISICO	12.00	0.00	0.00	0.00	0.00	0.00	0.00	0.00	0.00	0.00	0.00	0.00	12.00
						COSTEO S/	67,237.00	61,233.00	61,233.00	61,233.00	61,233.00	61,233.00	73,233.00	61,233.00	61,233.00	61,233.00	61,233.00	73,233.00	764,800.00
AOI00124800063	CONTRATACIÓN OPORTUNA Y PAGO DEL PERSONAL DOCENTE DE LAS INSTITUCIONES EDUCATIVAS DE EDUCACIÓN BÁSICA REGULAR NIVEL SECUNDARIA DISTRITO DE PASTAZA	160705 - PASTAZA	IIEE	Muy Alta	2020	FISICO	7.00	0.00	0.00	0.00	0.00	0.00	0.00	0.00	0.00	0.00	0.00	0.00	7.00
						COSTEO S/	64,324.00	59,315.00	59,315.00	59,315.00	59,315.00	59,315.00	69,815.00	59,315.00	59,315.00	59,315.00	59,315.00	69,815.00	737,789.00
					2021	FISICO	7.00	0.00	0.00	0.00	0.00	0.00	0.00	0.00	0.00	0.00	0.00	0.00	7.00
						COSTEO S/	64,324.00	59,315.00	59,315.00	59,315.00	59,315.00	59,315.00	69,815.00	59,315.00	59,315.00	59,315.00	59,315.00	69,815.00	737,789.00
					2022	FISICO	7.00	0.00	0.00	0.00	0.00	0.00	0.00	0.00	0.00	0.00	0.00	0.00	7.00
						COSTEO S/	64,324.00	59,315.00	59,315.00	59,315.00	59,315.00	59,315.00	69,815.00	59,315.00	59,315.00	59,315.00	59,315.00	69,815.00	737,789.00
AOI00124800065	CONTRATACIÓN OPORTUNA Y PAGO DEL PERSONAL DOCENTE DE LAS INSTITUCIONES EDUCATIVAS DE EDUCACIÓN BÁSICA REGULAR NIVEL SECUNDARIA DISTRITO DE ANDOAS	160706 - ANDOAS	IIEE	Muy Alta	2020	FISICO	16.00	0.00	0.00	0.00	0.00	0.00	0.00	0.00	0.00	0.00	0.00	0.00	16.00
						COSTEO S/	94,025.00	88,021.00	88,021.00	88,021.00	88,021.00	88,021.00	104,821.00	88,021.00	88,021.00	88,021.00	88,021.00	104,821.00	1,095,856.00
					2021	FISICO	16.00	0.00	0.00	0.00	0.00	0.00	0.00	0.00	0.00	0.00	0.00	0.00	16.00
						COSTEO S/	94,025.00	88,021.00	88,021.00	88,021.00	88,021.00	88,021.00	104,821.00	88,021.00	88,021.00	88,021.00	88,021.00	104,821.00	1,095,856.00
					2022	FISICO	16.00	0.00	0.00	0.00	0.00	0.00	0.00	0.00	0.00	0.00	0.00	0.00	16.00
						COSTEO S/	94,025.00	88,021.00	88,021.00	88,021.00	88,021.00	88,021.00	104,821.00	88,021.00	88,021.00	88,021.00	88,021.00	104,821.00	1,095,856.00
AOI00124800074	PAGO DE PLANILLA DE VACACIONES TRUNCAS DE DOCENTES DE INSTITUCIONES EDUCATIVAS DE EDUCACIÓN BÁSICA REGULAR NIVEL SECUNDARIA DE LA UGEL DATEM DEL MARAÑÓN	160700 -	IIEE	Muy Alta	2020	FISICO	64.00	0.00	0.00	0.00	0.00	0.00	0.00	0.00	0.00	0.00	0.00	0.00	64.00
						COSTEO S/	586,302.00	586,302.00	0.00	0.00	0.00	0.00	0.00	0.00	0.00	0.00	0.00	0.00	1,172,604.00
					2021	FISICO	64.00	0.00	0.00	0.00	0.00	0.00	0.00	0.00	0.00	0.00	0.00	0.00	64.00
						COSTEO S/	586,302.00	586,302.00	0.00	0.00	0.00	0.00	0.00	0.00	0.00	0.00	0.00	0.00	1,172,604.00
					2022	FISICO	64.00	0.00	0.00	0.00	0.00	0.00	0.00	0.00	0.00	0.00	0.00	0.00	64.00
						COSTEO S/	586,302.00	586,302.00	0.00	0.00	0.00	0.00	0.00	0.00	0.00	0.00	0.00	0.00	1,172,604.00
AOI00124800083	CONTRATACIÓN OPORTUNA Y PAGO DEL PERSONAL ADMINISTRATIVO Y DE APOYO DE LAS INSTITUCIONES EDUCATIVAS DE EDUCACIÓN BÁSICA REGULAR NIVEL PRIMARIA DISTRITO DE BARRANCA.	160701 - BARRANCA	IIEE	Muy Alta	2020	FISICO	2.00	0.00	0.00	0.00	0.00	0.00	0.00	0.00	0.00	0.00	0.00	0.00	2.00
						COSTEO S/	47,821.00	15,821.00	15,821.00	15,821.00	15,821.00	15,821.00	27,321.00	15,821.00	15,821.00	15,821.00	15,821.00	27,321.00	244,852.00
					2021	FISICO	2.00	0.00	0.00	0.00	0.00	0.00	0.00	0.00	0.00	0.00	0.00	0.00	2.00
						COSTEO S/	47,821.00	15,821.00	15,821.00	15,821.00	15,821.00	15,821.00	27,321.00	15,821.00	15,821.00	15,821.00	15,821.00	27,321.00	244,852.00
					2022	FISICO	2.00	0.00	0.00	0.00	0.00	0.00	0.00	0.00	0.00	0.00	0.00	0.00	2.00
						COSTEO S/	47,821.00	15,821.00	15,821.00	15,821.00	15,821.00	15,821.00	27,321.00	15,821.00	15,821.00	15,821.00	15,821.00	27,321.00	244,852.00
AOI00124800089	CONTRATACIÓN OPORTUNA Y PAGO DEL PERSONAL ADMINISTRATIVO Y DE APOYO DE LAS INSTITUCIONES EDUCATIVAS DE EDUCACIÓN BÁSICA REGULAR NIVEL SECUNDARIA DISTRITO BARRANCA	160701 - BARRANCA	IIEE	Muy Alta	2020	FISICO	3.00	0.00	0.00	0.00	0.00	0.00	0.00	0.00	0.00	0.00	0.00	0.00	3.00
						COSTEO S/	21,583.00	9,583.00	9,587.00	9,583.00	9,583.00	9,583.00	15,833.00	9,583.00	9,583.00	9,583.00	9,583.00	15,833.00	139,500.00
					2021	FISICO	3.00	0.00	0.00	0.00	0.00	0.00	0.00	0.00	0.00	0.00	0.00	0.00	3.00
						COSTEO S/	21,583.00	9,583.00	9,587.00	9,583.00	9,583.00	9,583.00	15,833.00	9,583.00	9,583.00	9,583.00	9,583.00	15,833.00	139,500.00
					2022	FISICO	3.00	0.00	0.00	0.00	0.00	0.00	0.00	0.00	0.00	0.00	0.00	0.00	3.00
						COSTEO S/	21,583.00	9,583.00	9,587.00	9,583.00	9,583.00	9,583.00	15,833.00	9,583.00	9,583.00	9,583.00	9,583.00	15,833.00	139,500.00
AOI00124800092	CONTRATACIÓN OPORTUNA Y PAGO DEL PERSONAL ADMINISTRATIVO Y DE APOYO DE LAS INSTITUCIONES EDUCATIVAS DE	160702 - CAHUAPANAS	IIEE	Muy Alta	2020	FISICO	1.00	0.00	0.00	0.00	0.00	0.00	0.00	0.00	0.00	0.00	0.00	0.00	1.00
						COSTEO S/	18,102.00	7,102.00	7,106.00	7,102.00	7,102.00	7,102.00	12,852.00	7,102.00	7,102.00	7,102.00	7,102.00	12,852.00	107,728.00
					2021	FISICO	1.00	0.00	0.00	0.00	0.00	0.00	0.00	0.00	0.00	0.00	0.00	0.00	1.00
						COSTEO	18,102.00	7,102.00	7,106.00	7,102.00	7,102.00	7,102.00	12,852.00	7,102.00	7,102.00	7,102.00	7,102.00	12,852.00	107,728.00

	EDUCACIÓN BÁSICA REGULAR NIVEL SECUNDARIA DISTRITO CAHUAPANAS				2022	S/ FISICO	1.00	0.00	0.00	0.00	0.00	0.00	0.00	0.00	0.00	0.00	0.00	0.00	1.00
						COSTEO S/	18,102.00	7,102.00	7,106.00	7,102.00	7,102.00	7,102.00	12,852.00	7,102.00	7,102.00	7,102.00	7,102.00	12,852.00	107,728.00
AOI00124800098	CONTRATACIÓN OPORTUNA Y PAGO DEL PERSONAL ADMINISTRATIVO Y DE APOYO DE LAS INSTITUCIONES EDUCATIVAS DE EDUCACIÓN BÁSICA REGULAR NIVEL SECUNDARIA DISTRITO DE MANSERICHE	160703 - MANSERICHE	IIEE	Muy Alta	2020	FISICO	2.00	0.00	0.00	0.00	0.00	0.00	0.00	0.00	0.00	0.00	0.00	0.00	2.00
						COSTEO S/	18,373.00	7,373.00	7,373.00	7,373.00	7,373.00	7,373.00	13,373.00	7,373.00	7,373.00	7,373.00	7,373.00	13,373.00	111,476.00
					2021	FISICO	2.00	0.00	0.00	0.00	0.00	0.00	0.00	0.00	0.00	0.00	0.00	0.00	2.00
						COSTEO S/	18,373.00	7,373.00	7,373.00	7,373.00	7,373.00	7,373.00	13,373.00	7,373.00	7,373.00	7,373.00	7,373.00	13,373.00	111,476.00
					2022	FISICO	2.00	0.00	0.00	0.00	0.00	0.00	0.00	0.00	0.00	0.00	0.00	0.00	2.00
						COSTEO S/	18,373.00	7,373.00	7,373.00	7,373.00	7,373.00	7,373.00	13,373.00	7,373.00	7,373.00	7,373.00	7,373.00	13,373.00	111,476.00
AOI00124800103	PAGO DE PLANILLA CAS DEL PERSONAL ADMINISTRATIVO DE LAS INSTITUCIONES EDUCATIVAS CON JORNADA ESCOLAR COMPLETA (JEC)	160700 -	IIEE	Muy Alta	2020	FISICO	5.00	0.00	0.00	0.00	0.00	0.00	0.00	0.00	0.00	0.00	0.00	0.00	5.00
						COSTEO S/	54,183.00	53,502.00	53,502.00	53,502.00	53,502.00	53,502.00	62,152.00	53,502.00	53,502.00	53,502.00	53,552.00	62,152.00	660,055.00
					2021	FISICO	5.00	0.00	0.00	0.00	0.00	0.00	0.00	0.00	0.00	0.00	0.00	0.00	5.00
						COSTEO S/	54,183.00	53,502.00	53,502.00	53,502.00	53,502.00	53,502.00	62,152.00	53,502.00	53,502.00	53,502.00	53,552.00	62,152.00	660,055.00
					2022	FISICO	5.00	0.00	0.00	0.00	0.00	0.00	0.00	0.00	0.00	0.00	0.00	0.00	5.00
						COSTEO S/	54,183.00	53,502.00	53,502.00	53,502.00	53,502.00	53,502.00	62,152.00	53,502.00	53,502.00	53,502.00	53,552.00	62,152.00	660,055.00
AOI00124800106	PAGO DE PLANILLA CAS DEL PERSONAL ADMINISTRATIVO DE INSTITUCIONES EDUCATIVAS CON FORMA DE ATENCIÓN CRFA.	160702 - CAHUAPANAS	IIEE	Muy Alta	2020	FISICO	1.00	0.00	0.00	0.00	0.00	0.00	0.00	0.00	0.00	0.00	0.00	0.00	1.00
						COSTEO S/	2,154.00	2,154.00	2,154.00	2,154.00	2,154.00	2,154.00	2,165.00	2,154.00	2,154.00	2,154.00	2,154.00	2,154.00	25,859.00
					2021	FISICO	1.00	0.00	0.00	0.00	0.00	0.00	0.00	0.00	0.00	0.00	0.00	0.00	1.00
						COSTEO S/	2,154.00	2,154.00	2,154.00	2,154.00	2,154.00	2,154.00	2,165.00	2,154.00	2,154.00	2,154.00	2,154.00	2,154.00	25,859.00
					2022	FISICO	1.00	0.00	0.00	0.00	0.00	0.00	0.00	0.00	0.00	0.00	0.00	0.00	1.00
						COSTEO S/	2,154.00	2,154.00	2,154.00	2,154.00	2,154.00	2,154.00	2,165.00	2,154.00	2,154.00	2,154.00	2,154.00	2,154.00	25,859.00
AOI00124800108	VISITA A FAMILIAS Y ACTIVIDADES DE GESTIÓN POR PARTE DEL COORDINADOR DE LA INSTITUCIÓN EDUCATIVA CRFA.	160702 - CAHUAPANAS	ACCION	Muy Alta	2020	FISICO	0.00	0.00	0.00	1.00	1.00	1.00	1.00	0.00	1.00	1.00	1.00	1.00	8.00
						COSTEO S/	0.00	0.00	0.00	2,528.00	2,524.00	2,523.00	2,523.00	0.00	2,523.00	2,523.00	2,523.00	2,523.00	20,190.00
					2021	FISICO	0.00	0.00	0.00	1.00	1.00	1.00	1.00	0.00	1.00	1.00	1.00	1.00	8.00
						COSTEO S/	0.00	0.00	0.00	2,528.00	2,524.00	2,523.00	2,523.00	0.00	2,523.00	2,523.00	2,523.00	2,523.00	20,190.00
					2022	FISICO	0.00	0.00	0.00	1.00	1.00	1.00	1.00	0.00	1.00	1.00	1.00	1.00	8.00
						COSTEO S/	0.00	0.00	0.00	2,528.00	2,524.00	2,523.00	2,523.00	0.00	2,523.00	2,523.00	2,523.00	2,523.00	20,190.00
AOI00124800114	DOTACIÓN DE MATERIALES DE ESCRITORIO Y DIDÁCTICO PARA EL MANTENIMIENTO Y OPERATIVIDAD DE INSTITUCIONES EDUCATIVAS DE EDUCACIÓN BÁSICA REGULAR NIVEL INICIAL	160701 - BARRANCA	LOCAL ESCOLAR	Muy Alta	2020	FISICO	204.00	0.00	0.00	0.00	0.00	0.00	0.00	0.00	0.00	0.00	0.00	0.00	204.00
						COSTEO S/	66,535.00	0.00	0.00	0.00	0.00	0.00	0.00	0.00	0.00	0.00	0.00	0.00	66,535.00
					2021	FISICO	204.00	0.00	0.00	0.00	0.00	0.00	0.00	0.00	0.00	0.00	0.00	0.00	204.00
						COSTEO S/	66,535.00	0.00	0.00	0.00	0.00	0.00	0.00	0.00	0.00	0.00	0.00	0.00	66,535.00
					2022	FISICO	204.00	0.00	0.00	0.00	0.00	0.00	0.00	0.00	0.00	0.00	0.00	0.00	204.00
						COSTEO S/	66,535.00	0.00	0.00	0.00	0.00	0.00	0.00	0.00	0.00	0.00	0.00	0.00	66,535.00
AOI00124800116	DOTACIÓN DE AGUA Y DESAGÜE PARA EL MANTENIMIENTO Y OPERATIVIDAD DE INSTITUCIONES EDUCATIVAS DE EDUCACIÓN BÁSICA REGULAR NIVEL INICIAL	160700 -	LOCAL ESCOLAR	Muy Alta	2020	FISICO	15.00	0.00	0.00	0.00	0.00	0.00	0.00	0.00	0.00	0.00	0.00	0.00	15.00
						COSTEO S/	3,238.00	3,369.00	4,000.00	4,000.00	4,000.00	4,000.00	3,000.00	3,000.00	3,000.00	3,000.00	3,000.00	3,000.00	40,607.00
					2021	FISICO	20.00	0.00	0.00	0.00	0.00	0.00	0.00	0.00	0.00	0.00	0.00	0.00	20.00
						COSTEO S/	4,000.00	4,000.00	4,000.00	4,000.00	4,000.00	4,000.00	4,000.00	4,000.00	4,000.00	4,000.00	4,000.00	4,000.00	48,000.00
					2022	FISICO	15.00	0.00	0.00	0.00	0.00	0.00	0.00	0.00	0.00	0.00	0.00	0.00	15.00
						COSTEO	4,000.00	4,000.00	4,000.00	4,000.00	4,000.00	4,000.00	4,000.00	4,000.00	4,000.00	4,000.00	4,000.00	4,000.00	48,000.00

						S/													
AOI00124800117	DOTACIÓN DE ENERGÍA ELÉCTRICA A LAS INSTITUCIONES EDUCATIVAS DE EDUCACIÓN BÁSICA REGULAR DEL NIVEL INICIAL	160700 -	LOCAL ESCOLAR	Muy Alta	2020	FISICO	17.00	0.00	0.00	0.00	0.00	0.00	0.00	0.00	0.00	0.00	0.00	0.00	17.00
						COSTEO S/	1,364.00	2,000.00	5,800.00	5,800.00	5,800.00	5,800.00	5,800.00	5,800.00	5,800.00	5,800.00	5,800.00	5,800.00	61,364.00
					2021	FISICO	17.00	0.00	0.00	0.00	0.00	0.00	0.00	0.00	0.00	0.00	0.00	0.00	17.00
						COSTEO S/	5,000.00	5,000.00	5,800.00	5,800.00	5,800.00	5,800.00	5,800.00	5,800.00	5,800.00	5,800.00	5,800.00	5,800.00	68,000.00
					2022	FISICO	17.00	0.00	0.00	0.00	0.00	0.00	0.00	0.00	0.00	0.00	0.00	0.00	17.00
						COSTEO S/	5,800.00	5,800.00	5,800.00	5,800.00	5,800.00	5,800.00	5,800.00	5,800.00	5,800.00	5,800.00	5,800.00	5,800.00	69,600.00
AOI00124800118	DOTACIÓN DEL SERVICIO DE INTERNET EN LAS INSTITUCIONES EDUCATIVAS DE EDUCACIÓN BÁSICA REGULAR NIVEL INICIAL.	160700 -	LOCAL ESCOLAR	Muy Alta	2020	FISICO	12.00	0.00	0.00	0.00	0.00	0.00	0.00	0.00	0.00	0.00	0.00	0.00	12.00
						COSTEO S/	3,247.00	4,000.00	8,000.00	8,000.00	8,000.00	8,000.00	8,000.00	8,000.00	8,000.00	8,000.00	8,000.00	8,000.00	87,247.00
					2021	FISICO	12.00	0.00	0.00	0.00	0.00	0.00	0.00	0.00	0.00	0.00	0.00	0.00	12.00
						COSTEO S/	8,000.00	8,000.00	8,000.00	8,000.00	8,000.00	8,000.00	8,000.00	8,000.00	8,000.00	8,000.00	8,000.00	8,000.00	96,000.00
					2022	FISICO	12.00	0.00	0.00	0.00	0.00	0.00	0.00	0.00	0.00	0.00	0.00	0.00	12.00
						COSTEO S/	8,000.00	8,000.00	8,000.00	8,000.00	8,000.00	8,000.00	8,000.00	8,000.00	8,000.00	8,000.00	8,000.00	8,000.00	96,000.00
AOI00124800119	DOTACIÓN DE MATERIAL DE ESCRITORIO Y DIDÁCTICO PARA MANTENIMIENTO Y OPERATIVIDAD DE INSTITUCIONES EDUCATIVAS DE EDUCACIÓN BÁSICA REGULAR NIVEL PRIMARIA.	160700 -	LOCAL ESCOLAR	Muy Alta	2020	FISICO	325.00	0.00	0.00	0.00	0.00	0.00	0.00	0.00	0.00	0.00	0.00	0.00	325.00
						COSTEO S/	57,813.00	0.00	0.00	0.00	0.00	0.00	0.00	0.00	0.00	0.00	0.00	0.00	57,813.00
					2021	FISICO	325.00	0.00	0.00	0.00	0.00	0.00	0.00	0.00	0.00	0.00	0.00	0.00	325.00
						COSTEO S/	57,813.00	0.00	0.00	0.00	0.00	0.00	0.00	0.00	0.00	0.00	0.00	0.00	57,813.00
					2022	FISICO	325.00	0.00	0.00	0.00	0.00	0.00	0.00	0.00	0.00	0.00	0.00	0.00	325.00
						COSTEO S/	57,813.00	0.00	0.00	0.00	0.00	0.00	0.00	0.00	0.00	0.00	0.00	0.00	57,813.00
AOI00124800120	DOTACIÓN DE AGUA Y DESAGÜE PARA INSTITUCIONES EDUCATIVAS DE EDUCACIÓN BÁSICA REGULAR NIVEL PRIMARIA.	160700 -	LOCAL ESCOLAR	Muy Alta	2020	FISICO	18.00	0.00	0.00	0.00	0.00	0.00	0.00	0.00	0.00	0.00	0.00	0.00	18.00
						COSTEO S/	2,111.00	2,000.00	4,800.00	4,800.00	4,800.00	4,800.00	4,800.00	4,800.00	4,800.00	4,800.00	4,800.00	4,800.00	52,111.00
					2021	FISICO	18.00	0.00	0.00	0.00	0.00	0.00	0.00	0.00	0.00	0.00	0.00	0.00	18.00
						COSTEO S/	4,000.00	4,000.00	4,800.00	4,800.00	4,800.00	4,800.00	4,800.00	4,800.00	4,800.00	4,800.00	4,800.00	4,800.00	56,000.00
					2022	FISICO	18.00	0.00	0.00	0.00	0.00	0.00	0.00	0.00	0.00	0.00	0.00	0.00	18.00
						COSTEO S/	4,800.00	4,800.00	4,800.00	4,800.00	4,800.00	4,800.00	4,800.00	4,800.00	4,800.00	4,800.00	4,800.00	4,800.00	57,600.00
AOI00124800121	DOTACIÓN DE SERVICIO DE ENERGÍA ELÉCTRICA PARA INSTITUCIONES EDUCATIVAS DE EDUCACIÓN BÁSICA REGULAR NIVEL PRIMARIA	160700 -	LOCAL ESCOLAR	Muy Alta	2020	FISICO	20.00	0.00	0.00	0.00	0.00	0.00	0.00	0.00	0.00	0.00	0.00	0.00	20.00
						COSTEO S/	6,486.00	5,000.00	8,500.00	8,500.00	8,500.00	8,500.00	8,500.00	8,500.00	8,500.00	8,500.00	8,500.00	8,500.00	96,486.00
					2021	FISICO	20.00	0.00	0.00	0.00	0.00	0.00	0.00	0.00	0.00	0.00	0.00	0.00	20.00
						COSTEO S/	7,000.00	7,000.00	8,500.00	8,500.00	8,500.00	8,500.00	8,500.00	8,500.00	8,500.00	8,500.00	8,500.00	8,500.00	99,000.00
					2022	FISICO	20.00	0.00	0.00	0.00	0.00	0.00	0.00	0.00	0.00	0.00	0.00	0.00	20.00
						COSTEO S/	8,500.00	8,500.00	8,500.00	8,500.00	8,500.00	8,500.00	8,500.00	8,500.00	8,500.00	8,500.00	8,500.00	8,500.00	102,000.00
AOI00124800122	DOTACIÓN DE SERVICIO DE INTERNET PARA INSTITUCIONES EDUCATIVAS DE EDUCACIÓN BÁSICA REGULAR NIVEL PRIMARIA	160700 -	LOCAL ESCOLAR	Muy Alta	2020	FISICO	20.00	0.00	0.00	0.00	0.00	0.00	0.00	0.00	0.00	0.00	0.00	0.00	20.00
						COSTEO S/	9,047.00	10,000.00	12,000.00	12,000.00	12,000.00	12,000.00	12,000.00	12,000.00	12,000.00	12,000.00	12,000.00	12,000.00	139,047.00
					2021	FISICO	20.00	0.00	0.00	0.00	0.00	0.00	0.00	0.00	0.00	0.00	0.00	0.00	20.00
						COSTEO S/	10,000.00	10,000.00	12,000.00	12,000.00	12,000.00	12,000.00	12,000.00	12,000.00	12,000.00	12,000.00	12,000.00	12,000.00	140,000.00
					2022	FISICO	20.00	0.00	0.00	0.00	0.00	0.00	0.00	0.00	0.00	0.00	0.00	0.00	20.00
						COSTEO S/	12,000.00	12,000.00	12,000.00	12,000.00	12,000.00	12,000.00	12,000.00	12,000.00	12,000.00	12,000.00	12,000.00	12,000.00	144,000.00
AOI00124800123	DOTACIÓN DE MATERIAL	160700 -	LOCAL	Muy Alta	2020	FISICO	64.00	0.00	0.00	0.00	0.00	0.00	0.00	0.00	0.00	0.00	0.00	0.00	64.00

	DE ESCRITORIO Y DIDÁCTICO PARA EL MANTENIMIENTO Y OPERATIVIDAD DE INSTITUCIONES EDUCATIVAS DE EDUCACIÓN BÁSICA NIVEL SECUNDARIA.		ESCOLAR			COSTEO S/	116,232.00	0.00	0.00	0.00	0.00	0.00	0.00	0.00	0.00	0.00	0.00	0.00	116,232.00
						FISICO	64.00	0.00	0.00	0.00	0.00	0.00	0.00	0.00	0.00	0.00	0.00	0.00	64.00
					2021	COSTEO S/	116,232.00	0.00	0.00	0.00	0.00	0.00	0.00	0.00	0.00	0.00	0.00	0.00	116,232.00
						FISICO	64.00	0.00	0.00	0.00	0.00	0.00	0.00	0.00	0.00	0.00	0.00	0.00	64.00
					2022	COSTEO S/	116,232.00	0.00	0.00	0.00	0.00	0.00	0.00	0.00	0.00	0.00	0.00	0.00	116,232.00
						FISICO	14.00	0.00	0.00	0.00	0.00	0.00	0.00	0.00	0.00	0.00	0.00	0.00	14.00
					2020	COSTEO S/	3,469.00	3,000.00	4,000.00	4,000.00	4,000.00	4,000.00	4,000.00	4,000.00	4,000.00	4,000.00	4,000.00	4,000.00	46,469.00
						FISICO	14.00	0.00	0.00	0.00	0.00	0.00	0.00	0.00	0.00	0.00	0.00	0.00	14.00
AOI00124800124	DOTACIÓN DE AGUA Y DESAGÜE PARA INSTITUCIONES EDUCATIVAS DE EDUCACIÓN BÁSICA REGULAR NIVEL SECUNDARIA.	160700 -	LOCAL ESCOLAR	Muy Alta	2021	COSTEO S/	4,000.00	4,000.00	4,000.00	4,000.00	4,000.00	4,000.00	4,000.00	4,000.00	4,000.00	4,000.00	4,000.00	4,000.00	48,000.00
						FISICO	14.00	0.00	0.00	0.00	0.00	0.00	0.00	0.00	0.00	0.00	0.00	0.00	14.00
					2022	COSTEO S/	4,000.00	4,000.00	4,000.00	4,000.00	4,000.00	4,000.00	4,000.00	4,000.00	4,000.00	4,000.00	4,000.00	4,000.00	48,000.00
						FISICO	15.00	0.00	0.00	0.00	0.00	0.00	0.00	0.00	0.00	0.00	0.00	0.00	15.00
					2020	COSTEO S/	3,480.00	4,000.00	9,000.00	9,000.00	9,000.00	9,000.00	9,000.00	9,000.00	9,000.00	9,000.00	9,000.00	9,000.00	97,480.00
						FISICO	15.00	0.00	0.00	0.00	0.00	0.00	0.00	0.00	0.00	0.00	0.00	0.00	15.00
AOI00124800125	DOTACIÓN DE SERVICIO DE ENERGÍA ELÉCTRICA EN INSTITUCIONES EDUCATIVAS DE EDUCACIÓN BÁSICA REGULAR NIVEL SECUNDARIA	160700 -	LOCAL ESCOLAR	Muy Alta	2021	COSTEO S/	5,000.00	5,000.00	9,000.00	9,000.00	9,000.00	9,000.00	9,000.00	9,000.00	9,000.00	9,000.00	9,000.00	9,000.00	100,000.00
						FISICO	15.00	0.00	0.00	0.00	0.00	0.00	0.00	0.00	0.00	0.00	0.00	0.00	15.00
					2022	COSTEO S/	9,000.00	9,000.00	9,000.00	9,000.00	9,000.00	9,000.00	9,000.00	9,000.00	9,000.00	9,000.00	9,000.00	9,000.00	108,000.00
						FISICO	18.00	0.00	0.00	0.00	0.00	0.00	0.00	0.00	0.00	0.00	0.00	0.00	18.00
					2020	COSTEO S/	6,583.00	6,000.00	8,400.00	8,400.00	8,400.00	8,400.00	8,400.00	8,400.00	8,400.00	8,400.00	8,400.00	8,400.00	96,583.00
						FISICO	18.00	0.00	0.00	0.00	0.00	0.00	0.00	0.00	0.00	0.00	0.00	0.00	18.00
AOI00124800126	DOTACIÓN DE SERVICIO DE INTERNET EN INSTITUCIONES EDUCATIVAS DE EDUCACIÓN BÁSICA REGULAR NIVEL SECUNDARIA	160700 -	LOCAL ESCOLAR	Muy Alta	2021	COSTEO S/	7,000.00	7,000.00	8,400.00	8,400.00	8,400.00	8,400.00	8,400.00	8,400.00	8,400.00	8,400.00	8,400.00	8,400.00	98,000.00
						FISICO	18.00	0.00	0.00	0.00	0.00	0.00	0.00	0.00	0.00	0.00	0.00	0.00	18.00
					2022	COSTEO S/	8,400.00	8,400.00	8,400.00	8,400.00	8,400.00	8,400.00	8,400.00	8,400.00	8,400.00	8,400.00	8,400.00	8,400.00	100,800.00
						FISICO	0.00	0.00	0.00	0.00	0.00	0.00	0.00	0.00	0.00	1.00	0.00	0.00	1.00
					2020	COSTEO S/	0.00	0.00	0.00	0.00	0.00	0.00	0.00	0.00	0.00	0.00	0.00	0.00	0.00
						FISICO	0.00	0.00	0.00	0.00	0.00	0.00	0.00	0.00	0.00	1.00	0.00	0.00	1.00
AOI00124800244	APOYO PARA LA CREACION DE UNA INSTITUCION DE EDUCACION ESPECIAL EN LA CIUDAD DE SAN LORENZO	160701 - BARRANCA	ACCION	Muy Alta	2021	COSTEO S/	0.00	0.00	0.00	0.00	0.00	0.00	0.00	0.00	0.00	3,500,000.00	0.00	0.00	3,500,000.00
						FISICO	0.00	0.00	0.00	0.00	0.00	0.00	0.00	0.00	0.00	1.00	0.00	0.00	1.00
					2022	COSTEO S/	0.00	0.00	0.00	0.00	0.00	0.00	0.00	0.00	0.00	3,500,000.00	0.00	0.00	3,500,000.00

OEI.10 - Mejorar la gestión del riesgo de desastres en el departamento.

AEI.10.07 - Programa de prácticas seguras para la resiliencia oportuno para la población.

CODIGO	ACTIVIDAD OPERATIVA	UBIGEO	U.M.	PRIORIDAD	PERIODO MULTIANUAL	PROGRAMACION MENSUAL													TOTAL ANUAL
						META	01	02	03	04	05	06	07	08	09	10	11	12	
						FISICO	1.00	0.00	0.00	0.00	0.00	0.00	0.00	0.00	0.00	0.00	0.00	0.00	1.00
					2020	COSTEO S/	4,380.00	0.00	0.00	0.00	0.00	0.00	0.00	0.00	0.00	0.00	0.00	0.00	4,380.00
						FISICO	1.00	0.00	0.00	0.00	0.00	0.00	0.00	0.00	0.00	0.00	0.00	0.00	1.00
AOI00124800187	DOTACIÓN DE MATERIALES PARA LA OFICINA DE COORDINACIÓN LOCAL DE PREVAED	160701 - BARRANCA	ACCION	Muy Alta	2021	COSTEO S/	4,380.00	0.00	0.00	0.00	0.00	0.00	0.00	0.00	0.00	0.00	0.00	0.00	4,380.00
						FISICO	1.00	0.00	0.00	0.00	0.00	0.00	0.00	0.00	0.00	0.00	0.00	0.00	1.00
					2022	COSTEO S/	4,380.00	0.00	0.00	0.00	0.00	0.00	0.00	0.00	0.00	0.00	0.00	0.00	4,380.00

AOI00124800188	PRIMER TALLER DE FORTALECIMIENTO DE CAPACIDADES EN EDUCACIÓN DE GESTIÓN DEL RIESGO DE DESASTRES - MODULO I, FECHA: 28 Y 29 DE ABRIL 2019 - DISTRITO DE ANDOAS - ANDOAS VIEJO, WASHINTZA	160706 - ANDOAS	PERSONA	Muy Alta	2020	FISICO	0.00	0.00	0.00	37.00	0.00	0.00	0.00	0.00	0.00	0.00	0.00	0.00	37.00
						COSTEO S/	0.00	0.00	0.00	13,360.00	0.00	0.00	0.00	0.00	0.00	0.00	0.00	0.00	13,360.00
					2021	FISICO	0.00	0.00	0.00	37.00	0.00	0.00	0.00	0.00	0.00	0.00	0.00	0.00	37.00
						COSTEO S/	0.00	0.00	0.00	13,360.00	0.00	0.00	0.00	0.00	0.00	0.00	0.00	0.00	13,360.00
					2022	FISICO	0.00	0.00	0.00	37.00	0.00	0.00	0.00	0.00	0.00	0.00	0.00	0.00	37.00
						COSTEO S/	0.00	0.00	0.00	13,360.00	0.00	0.00	0.00	0.00	0.00	0.00	0.00	0.00	13,360.00
AOI00124800189	SEGUNDO TALLER DE FORTALECIMIENTO DE CAPACIDADES EN EDUCACIÓN DE GESTIÓN DEL RIESGO DE DESASTRES - MODULO I, FECHA: 28 Y 29 DE ABRIL 2019 - DISTRITO DE ANDOAS - SANTA MARIA, CHUINTAR	160706 - ANDOAS	PERSONA	Muy Alta	2020	FISICO	0.00	0.00	0.00	36.00	0.00	0.00	0.00	0.00	0.00	0.00	0.00	0.00	36.00
						COSTEO S/	0.00	0.00	0.00	12,960.00	0.00	0.00	0.00	0.00	0.00	0.00	0.00	0.00	12,960.00
					2021	FISICO	0.00	0.00	0.00	36.00	0.00	0.00	0.00	0.00	0.00	0.00	0.00	0.00	36.00
						COSTEO S/	0.00	0.00	0.00	12,960.00	0.00	0.00	0.00	0.00	0.00	0.00	0.00	0.00	12,960.00
					2022	FISICO	0.00	0.00	0.00	36.00	0.00	0.00	0.00	0.00	0.00	0.00	0.00	0.00	36.00
						COSTEO S/	0.00	0.00	0.00	12,960.00	0.00	0.00	0.00	0.00	0.00	0.00	0.00	0.00	12,960.00
AOI00124800190	TERCER TALLER DE FORTALECIMIENTO DE CAPACIDADES EN EDUCACIÓN DE GESTIÓN DEL RIESGO DE DESASTRES - MODULO I, FECHA: 12 Y 13 DE MAYO 2019 - PASTAZA - NUEVA YARINA	160705 - PASTAZA	PERSONA	Muy Alta	2020	FISICO	0.00	0.00	0.00	0.00	25.00	0.00	0.00	0.00	0.00	0.00	0.00	0.00	25.00
						COSTEO S/	0.00	0.00	0.00	0.00	12,300.00	0.00	0.00	0.00	0.00	0.00	0.00	0.00	12,300.00
					2021	FISICO	0.00	0.00	0.00	0.00	25.00	0.00	0.00	0.00	0.00	0.00	0.00	0.00	25.00
						COSTEO S/	0.00	0.00	0.00	0.00	12,300.00	0.00	0.00	0.00	0.00	0.00	0.00	0.00	12,300.00
					2022	FISICO	0.00	0.00	0.00	0.00	25.00	0.00	0.00	0.00	0.00	0.00	0.00	0.00	25.00
						COSTEO S/	0.00	0.00	0.00	0.00	12,300.00	0.00	0.00	0.00	0.00	0.00	0.00	0.00	12,300.00
AOI00124800191	CUARTO TALLER DE FORTALECIMIENTO DE CAPACIDADES EN EDUCACIÓN DE GESTIÓN DEL RIESGO DE DESASTRES - MODULO I, FECHA: 13 Y 14 DE MAYO 2019 - DISTRITO DE PASTAZA - ULLPAYACU	160705 - PASTAZA	PERSONA	Muy Alta	2020	FISICO	0.00	0.00	0.00	0.00	25.00	0.00	0.00	0.00	0.00	0.00	0.00	0.00	25.00
						COSTEO S/	0.00	0.00	0.00	0.00	7,744.00	0.00	0.00	0.00	0.00	0.00	0.00	0.00	7,744.00
					2021	FISICO	0.00	0.00	0.00	0.00	25.00	0.00	0.00	0.00	0.00	0.00	0.00	0.00	25.00
						COSTEO S/	0.00	0.00	0.00	0.00	7,744.00	0.00	0.00	0.00	0.00	0.00	0.00	0.00	7,744.00
					2022	FISICO	0.00	0.00	0.00	0.00	25.00	0.00	0.00	0.00	0.00	0.00	0.00	0.00	25.00
						COSTEO S/	0.00	0.00	0.00	0.00	7,744.00	0.00	0.00	0.00	0.00	0.00	0.00	0.00	7,744.00
AOI00124800192	QUINTO TALLER DE FORTALECIMIENTO DE CAPACIDADES EN EDUCACIÓN DE GESTIÓN DEL RIESGO DE DESASTRES - MODULO I, FECHA: 26 Y 27 DE MAYO 2019 - DISTRITO MORONA - SAN JUAN DE MORONA	160704 - MORONA	PERSONA	Muy Alta	2020	FISICO	0.00	0.00	0.00	0.00	31.00	0.00	0.00	0.00	0.00	0.00	0.00	0.00	31.00
						COSTEO S/	0.00	0.00	0.00	0.00	9,040.00	0.00	0.00	0.00	0.00	0.00	0.00	0.00	9,040.00
					2021	FISICO	0.00	0.00	0.00	0.00	31.00	0.00	0.00	0.00	0.00	0.00	0.00	0.00	31.00
						COSTEO S/	0.00	0.00	0.00	0.00	9,040.00	0.00	0.00	0.00	0.00	0.00	0.00	0.00	9,040.00
					2022	FISICO	0.00	0.00	0.00	0.00	31.00	0.00	0.00	0.00	0.00	0.00	0.00	0.00	31.00
						COSTEO S/	0.00	0.00	0.00	0.00	9,040.00	0.00	0.00	0.00	0.00	0.00	0.00	0.00	9,040.00
AOI00124800193	SEXTO TALLER DE FORTALECIMIENTO DE CAPACIDADES EN EDUCACIÓN DE GESTIÓN DEL RIESGO DE DESASTRES - MODULO I, FECHA: 26 Y 27 DE MAYO 2019 - DISTRITO DE MORONA - PUERTO ALEGRÍA	160704 - MORONA	PERSONA	Muy Alta	2020	FISICO	0.00	0.00	0.00	0.00	31.00	0.00	0.00	0.00	0.00	0.00	0.00	0.00	31.00
						COSTEO S/	0.00	0.00	0.00	0.00	8,066.00	0.00	0.00	0.00	0.00	0.00	0.00	0.00	8,066.00
					2021	FISICO	0.00	0.00	0.00	0.00	31.00	0.00	0.00	0.00	0.00	0.00	0.00	0.00	31.00
						COSTEO S/	0.00	0.00	0.00	0.00	8,066.00	0.00	0.00	0.00	0.00	0.00	0.00	0.00	8,066.00
					2022	FISICO	0.00	0.00	0.00	0.00	31.00	0.00	0.00	0.00	0.00	0.00	0.00	0.00	31.00
						COSTEO S/	0.00	0.00	0.00	0.00	8,066.00	0.00	0.00	0.00	0.00	0.00	0.00	0.00	8,066.00
AOI00124800194	SÉPTIMO TALLER DE FORTALECIMIENTO DE CAPACIDADES EN	160704 - MORONA	PERSONA	Muy Alta	2020	FISICO	0.00	0.00	0.00	0.00	31.00	0.00	0.00	0.00	0.00	0.00	0.00	0.00	31.00
						COSTEO S/	0.00	0.00	0.00	0.00	9,877.00	0.00	0.00	0.00	0.00	0.00	0.00	0.00	9,877.00

	EDUCACIÓN DE GESTIÓN DEL RIESGO DE DESASTRES - MODULO I, FECHA: 26 Y 27 DE MAYO 2019 - DISTRITO DE MORONA - PUERTO AMÉRICA				2021	FISICO	0.00	0.00	0.00	0.00	31.00	0.00	0.00	0.00	0.00	0.00	0.00	0.00	31.00
						COSTEO S/	0.00	0.00	0.00	0.00	9,877.00	0.00	0.00	0.00	0.00	0.00	0.00	0.00	9,877.00
					2022	FISICO	0.00	0.00	0.00	0.00	31.00	0.00	0.00	0.00	0.00	0.00	0.00	0.00	31.00
						COSTEO S/	0.00	0.00	0.00	0.00	9,877.00	0.00	0.00	0.00	0.00	0.00	0.00	0.00	9,877.00
AOI00124800195	OCTAVO TALLER DE FORTALECIMIENTO DE CAPACIDADES EN EDUCACIÓN DE GESTIÓN DEL RIESGO DE DESASTRES - MODULO I, FECHA: 26 Y 27 DE MAYO 2019 - DISTRITO DE MANSERICHE - SACHAPAPA	160703 - MANSERICHE	PERSONA	Muy Alta	2020	FISICO	0.00	0.00	0.00	0.00	23.00	0.00	0.00	0.00	0.00	0.00	0.00	0.00	23.00
						COSTEO S/	0.00	0.00	0.00	0.00	9,760.00	0.00	0.00	0.00	0.00	0.00	0.00	0.00	9,760.00
					2021	FISICO	0.00	0.00	0.00	0.00	23.00	0.00	0.00	0.00	0.00	0.00	0.00	0.00	23.00
						COSTEO S/	0.00	0.00	0.00	0.00	9,760.00	0.00	0.00	0.00	0.00	0.00	0.00	0.00	9,760.00
					2022	FISICO	0.00	0.00	0.00	0.00	23.00	0.00	0.00	0.00	0.00	0.00	0.00	0.00	23.00
						COSTEO S/	0.00	0.00	0.00	0.00	9,760.00	0.00	0.00	0.00	0.00	0.00	0.00	0.00	9,760.00
AOI00124800196	NOVENO TALLER DE FORTALECIMIENTO DE CAPACIDADES EN EDUCACIÓN DE GESTIÓN DEL RIESGO DE DESASTRES - MODULO I, FECHA: 9 Y 10 DE JUNIO 2019 - DISTRITO DE MANSERICHE - PIJUAYAL	160703 - MANSERICHE	PERSONA	Muy Alta	2020	FISICO	0.00	0.00	0.00	0.00	0.00	23.00	0.00	0.00	0.00	0.00	0.00	0.00	23.00
						COSTEO S/	0.00	0.00	0.00	0.00	0.00	9,760.00	0.00	0.00	0.00	0.00	0.00	0.00	9,760.00
					2021	FISICO	0.00	0.00	0.00	0.00	0.00	23.00	0.00	0.00	0.00	0.00	0.00	0.00	23.00
						COSTEO S/	0.00	0.00	0.00	0.00	0.00	9,760.00	0.00	0.00	0.00	0.00	0.00	0.00	9,760.00
					2022	FISICO	0.00	0.00	0.00	0.00	0.00	23.00	0.00	0.00	0.00	0.00	0.00	0.00	23.00
						COSTEO S/	0.00	0.00	0.00	0.00	0.00	9,760.00	0.00	0.00	0.00	0.00	0.00	0.00	9,760.00
AOI00124800197	DÉCIMO TALLER DE FORTALECIMIENTO DE CAPACIDADES EN EDUCACIÓN DE GESTIÓN DEL RIESGO DE DESASTRES - MODULO I, FECHA: 9 Y 10 DE JUNIO 2019 - DISTRITO DE CAHUAPANAS - SANTA MARIA	160702 - CAHUAPANAS	PERSONA	Muy Alta	2020	FISICO	0.00	0.00	0.00	0.00	0.00	40.00	0.00	0.00	0.00	0.00	0.00	0.00	40.00
						COSTEO S/	0.00	0.00	0.00	0.00	0.00	7,789.00	0.00	0.00	0.00	0.00	0.00	0.00	7,789.00
					2021	FISICO	0.00	0.00	0.00	0.00	0.00	40.00	0.00	0.00	0.00	0.00	0.00	0.00	40.00
						COSTEO S/	0.00	0.00	0.00	0.00	0.00	7,789.00	0.00	0.00	0.00	0.00	0.00	0.00	7,789.00
					2022	FISICO	0.00	0.00	0.00	0.00	0.00	40.00	0.00	0.00	0.00	0.00	0.00	0.00	40.00
						COSTEO S/	0.00	0.00	0.00	0.00	0.00	7,789.00	0.00	0.00	0.00	0.00	0.00	0.00	7,789.00
AOI00124800198	DÉCIMO PRIMERO TALLER DE FORTALECIMIENTO DE CAPACIDADES EN EDUCACIÓN DE GESTIÓN DEL RIESGO DE DESASTRES - MODULO I, FECHA: 16 Y 17 DE JUNIO 2019 - PALMICHE	160702 - CAHUAPANAS	PERSONA	Muy Alta	2020	FISICO	0.00	0.00	0.00	0.00	0.00	41.00	0.00	0.00	0.00	0.00	0.00	0.00	41.00
						COSTEO S/	0.00	0.00	0.00	0.00	0.00	8,440.00	0.00	0.00	0.00	0.00	0.00	0.00	8,440.00
					2021	FISICO	0.00	0.00	0.00	0.00	0.00	41.00	0.00	0.00	0.00	0.00	0.00	0.00	41.00
						COSTEO S/	0.00	0.00	0.00	0.00	0.00	8,440.00	0.00	0.00	0.00	0.00	0.00	0.00	8,440.00
					2022	FISICO	0.00	0.00	0.00	0.00	0.00	41.00	0.00	0.00	0.00	0.00	0.00	0.00	41.00
						COSTEO S/	0.00	0.00	0.00	0.00	0.00	8,440.00	0.00	0.00	0.00	0.00	0.00	0.00	8,440.00
AOI00124800199	DÉCIMO SEGUNDO TALLER DE FORTALECIMIENTO DE CAPACIDADES EN EDUCACIÓN DE GESTIÓN DEL RIESGO DE DESASTRES - MODULO I, FECHA: 16 Y 17 DE JUNIO 2019 - SAN LORENZO	160701 - BARRANCA	PERSONA	Muy Alta	2020	FISICO	0.00	0.00	0.00	0.00	0.00	29.00	0.00	0.00	0.00	0.00	0.00	0.00	29.00
						COSTEO S/	0.00	0.00	0.00	0.00	0.00	6,220.00	0.00	0.00	0.00	0.00	0.00	0.00	6,220.00
					2021	FISICO	0.00	0.00	0.00	0.00	0.00	29.00	0.00	0.00	0.00	0.00	0.00	0.00	29.00
						COSTEO S/	0.00	0.00	0.00	0.00	0.00	6,220.00	0.00	0.00	0.00	0.00	0.00	0.00	6,220.00
					2022	FISICO	0.00	0.00	0.00	0.00	0.00	29.00	0.00	0.00	0.00	0.00	0.00	0.00	29.00
						COSTEO S/	0.00	0.00	0.00	0.00	0.00	6,220.00	0.00	0.00	0.00	0.00	0.00	0.00	6,220.00
AOI00124800200	DÉCIMO TERCERO TALLER DE FORTALECIMIENTO DE CAPACIDADES EN EDUCACIÓN DE GESTIÓN DEL RIESGO DE DESASTRES - MODULO I,	160701 - BARRANCA	PERSONA	Muy Alta	2020	FISICO	0.00	0.00	0.00	0.00	0.00	29.00	0.00	0.00	0.00	0.00	0.00	0.00	29.00
						COSTEO S/	0.00	0.00	0.00	0.00	0.00	6,540.00	0.00	0.00	0.00	0.00	0.00	0.00	6,540.00
					2021	FISICO	0.00	0.00	0.00	0.00	0.00	29.00	0.00	0.00	0.00	0.00	0.00	0.00	29.00
						COSTEO S/	0.00	0.00	0.00	0.00	0.00	6,540.00	0.00	0.00	0.00	0.00	0.00	0.00	6,540.00

	FECHA: 16 Y 17 DE JUNIO 2019 - DISTRITO DE BARRANCA - PORVENIR DE POTRO				2022	FISICO	0.00	0.00	0.00	0.00	0.00	29.00	0.00	0.00	0.00	0.00	0.00	0.00	29.00
						COSTEO S/	0.00	0.00	0.00	0.00	0.00	6,540.00	0.00	0.00	0.00	0.00	0.00	0.00	6,540.00
AOI00124800201	MONITOREO PARA LA EVALUACIÓN DE DAÑOS Y NECESIDADES DE LAS IE AFECTADOS POR EVENTOS ADVERSOS - DISTRITO DE ANDOAS Y PASTAZA	160700 -	VISITA	Muy Alta	2020	FISICO	0.00	0.00	1.00	1.00	0.00	0.00	0.00	0.00	0.00	0.00	0.00	0.00	2.00
						COSTEO S/	0.00	0.00	5,000.00	8,200.00	0.00	0.00	0.00	0.00	0.00	0.00	0.00	0.00	13,200.00
					2021	FISICO	0.00	0.00	1.00	1.00	0.00	0.00	0.00	0.00	0.00	0.00	0.00	0.00	2.00
						COSTEO S/	0.00	0.00	5,000.00	8,200.00	0.00	0.00	0.00	0.00	0.00	0.00	0.00	0.00	13,200.00
					2022	FISICO	0.00	0.00	1.00	1.00	0.00	0.00	0.00	0.00	0.00	0.00	0.00	0.00	2.00
						COSTEO S/	0.00	0.00	5,000.00	8,200.00	0.00	0.00	0.00	0.00	0.00	0.00	0.00	0.00	13,200.00
AOI00124800202	MONITOREO PARA LA EVALUACIÓN DE DAÑOS Y NECESIDADES DE LAS IE AFECTADOS POR EVENTOS ADVERSOS - DISTRITO DE BARRANCA Y CAHUAPANAS	160700 -	VISITA	Muy Alta	2020	FISICO	0.00	0.00	0.00	1.00	1.00	0.00	0.00	0.00	0.00	0.00	0.00	0.00	2.00
						COSTEO S/	0.00	0.00	0.00	7,123.00	8,200.00	0.00	0.00	0.00	0.00	0.00	0.00	0.00	15,323.00
					2021	FISICO	0.00	0.00	0.00	1.00	1.00	0.00	0.00	0.00	0.00	0.00	0.00	0.00	2.00
						COSTEO S/	0.00	0.00	0.00	7,123.00	8,200.00	0.00	0.00	0.00	0.00	0.00	0.00	0.00	15,323.00
					2022	FISICO	0.00	0.00	0.00	1.00	1.00	0.00	0.00	0.00	0.00	0.00	0.00	0.00	2.00
						COSTEO S/	0.00	0.00	0.00	7,123.00	8,200.00	0.00	0.00	0.00	0.00	0.00	0.00	0.00	15,323.00
AOI00124800203	MONITOREO PARA EVALUACIÓN DE DAÑOS Y NECESIDADES DE LAS IE AFECTADOS POR EVENTOS ADVERSOS - DISTRITO DE MORONA Y MANSERICHE	160700 -	VISITA	Muy Alta	2020	FISICO	0.00	0.00	1.00	0.00	0.00	1.00	0.00	0.00	0.00	0.00	0.00	0.00	2.00
						COSTEO S/	0.00	0.00	8,200.00	0.00	0.00	7,025.00	0.00	0.00	0.00	0.00	0.00	0.00	15,225.00
					2021	FISICO	0.00	0.00	1.00	0.00	0.00	1.00	0.00	0.00	0.00	0.00	0.00	0.00	2.00
						COSTEO S/	0.00	0.00	8,200.00	0.00	0.00	7,025.00	0.00	0.00	0.00	0.00	0.00	0.00	15,225.00
					2022	FISICO	0.00	0.00	1.00	0.00	0.00	1.00	0.00	0.00	0.00	0.00	0.00	0.00	2.00
						COSTEO S/	0.00	0.00	8,200.00	0.00	0.00	7,025.00	0.00	0.00	0.00	0.00	0.00	0.00	15,225.00
AOI00124800204	DESARROLLO DE CAMPAÑAS COMUNICACIONALES PARA LA GESTIÓN DEL RIESGO DE DESASTRES	160701 - BARRANCA	CAMPAÑA	Muy Alta	2020	FISICO	0.00	1.00	0.00	0.00	0.00	0.00	0.00	0.00	0.00	0.00	0.00	0.00	1.00
						COSTEO S/	0.00	2,551.00	0.00	0.00	0.00	0.00	0.00	0.00	0.00	0.00	0.00	0.00	2,551.00
					2021	FISICO	0.00	1.00	0.00	0.00	0.00	0.00	0.00	0.00	0.00	0.00	0.00	0.00	1.00
						COSTEO S/	0.00	2,551.00	0.00	0.00	0.00	0.00	0.00	0.00	0.00	0.00	0.00	0.00	2,551.00
					2022	FISICO	0.00	1.00	0.00	0.00	0.00	0.00	0.00	0.00	0.00	0.00	0.00	0.00	1.00
						COSTEO S/	0.00	2,551.00	0.00	0.00	0.00	0.00	0.00	0.00	0.00	0.00	0.00	0.00	2,551.00

CENTRO DE COSTO: 01.06.01 - GESTION INSTITUCIONAL-JEFATURA

OEI.03 - Mejorar el acceso a los servicios de educación de la población.

AEI.03.08 - Modelos de gestión diferenciados para las IE.

CODIGO	ACTIVIDAD OPERATIVA	UBIGEO	U.M.	PRIORIDAD	PERIODO MULTIANUAL	PROGRAMACION MENSUAL													TOTAL ANUAL
						META	01	02	03	04	05	06	07	08	09	10	11	12	
AOI00124800225	PAGO DE PLANILLA CAS DEL PERSONAL ADMINISTRATIVO DE LAS INSTITUCIONES EDUCATIVAS CON RESIDENCIA ESTUDIANTIL.	160701 - BARRANCA	PLANILLA	Muy Alta	2020	FISICO	1.00	1.00	1.00	1.00	1.00	1.00	1.00	1.00	1.00	1.00	1.00	1.00	12.00
						COSTEO S/	36,815.00	101,304.00	101,306.00	101,304.00	101,304.00	101,304.00	116,154.00	101,304.00	101,304.00	101,304.00	101,304.00	116,154.00	1,180,861.00
					2021	FISICO	1.00	1.00	1.00	1.00	1.00	1.00	1.00	1.00	1.00	1.00	1.00	1.00	12.00
						COSTEO S/	36,815.00	101,304.00	105,306.00	105,304.00	105,304.00	105,304.00	121,154.00	105,304.00	105,304.00	105,304.00	105,304.00	121,154.00	1,222,861.00
					2022	FISICO	1.00	1.00	1.00	1.00	1.00	1.00	1.00	1.00	1.00	1.00	1.00	1.00	12.00
						COSTEO S/	36,815.00	101,304.00	105,306.00	105,304.00	105,304.00	105,304.00	121,154.00	105,304.00	105,304.00	105,304.00	105,304.00	1,216,154.00	2,317,861.00
AOI00124800226	FUNCIONARIOS PARTICIPAN EN	160101 - IQUITOS	ASISTENCIA TECNICA	Muy Alta	2020	FISICO	0.00	1.00	0.00	0.00	0.00	0.00	0.00	0.00	0.00	0.00	0.00	0.00	1.00
						COSTEO	0.00	11,920.00	0.00	0.00	0.00	0.00	0.00	0.00	0.00	0.00	0.00	0.00	11,920.00

	ASISTENCIA TÉCNICA POR COMPROMISOS DE DESEMPEÑO CONVOCADO POR MINEDU				2021	S/ FISICO	0.00	1.00	0.00	0.00	0.00	0.00	0.00	0.00	0.00	0.00	0.00	0.00	1.00
						COSTEO S/	0.00	11,920.00	0.00	0.00	0.00	0.00	0.00	0.00	0.00	0.00	0.00	0.00	11,920.00
					2022	FISICO	0.00	1.00	0.00	0.00	0.00	0.00	0.00	0.00	0.00	0.00	0.00	0.00	1.00
						COSTEO S/	0.00	11,920.00	0.00	0.00	0.00	0.00	0.00	0.00	0.00	0.00	0.00	0.00	11,920.00
AOI00124800227	CONTRATAR AL PERSONAL DOCENTE PARA INSTITUCIONES EDUCATIVAS DE EDUCACIÓN BÁSICA Y TÉCNICO PRODUCTIVO.	160701 - BARRANCA	ACCION	Muy Alta	2020	FISICO	0.00	1.00	0.00	0.00	0.00	0.00	0.00	0.00	0.00	0.00	0.00	0.00	1.00
						COSTEO S/	0.00	2,000.00	0.00	0.00	0.00	0.00	0.00	0.00	0.00	0.00	0.00	0.00	2,000.00
					2021	FISICO	0.00	1.00	0.00	0.00	0.00	0.00	0.00	0.00	0.00	0.00	0.00	0.00	1.00
						COSTEO S/	0.00	4,000.00	0.00	0.00	0.00	0.00	0.00	0.00	0.00	0.00	0.00	0.00	4,000.00
					2022	FISICO	0.00	1.00	0.00	0.00	0.00	0.00	0.00	0.00	0.00	0.00	0.00	0.00	1.00
						COSTEO S/	0.00	4,500.00	0.00	0.00	0.00	0.00	0.00	0.00	0.00	0.00	0.00	0.00	4,500.00
AOI00124800228	EJECUTAR EL PROCESO DE ENCARGATURAS DE PLAZAS VACANTES DIRECTIVAS DE INSTITUCIONES EDUCATIVAS Y ESPECIALISTAS EN EDUCACIÓN DE LA UGEL DATEM DEL MARAÑÓN.	160701 - BARRANCA	ACCION	Muy Alta	2020	FISICO	0.00	0.00	0.00	0.00	0.00	0.00	0.00	0.00	0.00	0.00	0.00	1.00	1.00
						COSTEO S/	0.00	0.00	0.00	0.00	0.00	0.00	0.00	0.00	0.00	0.00	0.00	200.00	200.00
					2021	FISICO	0.00	0.00	0.00	0.00	0.00	0.00	0.00	0.00	0.00	0.00	0.00	1.00	1.00
						COSTEO S/	0.00	0.00	0.00	0.00	0.00	0.00	0.00	0.00	0.00	0.00	0.00	300.00	300.00
					2022	FISICO	0.00	0.00	0.00	0.00	0.00	0.00	0.00	0.00	0.00	0.00	0.00	1.00	1.00
						COSTEO S/	0.00	0.00	0.00	0.00	0.00	0.00	0.00	0.00	0.00	0.00	0.00	300.00	300.00
AOI00124800229	SUSTENTACIÓN DE REQUERIMIENTO DE PLAZAS DOCENTES Y ADMINISTRATIVAS ANTE LA DREL Y MINEDU	160101 - IQUITOS	ACCION	Muy Alta	2020	FISICO	0.00	1.00	0.00	0.00	0.00	0.00	0.00	0.00	0.00	0.00	0.00	1.00	2.00
						COSTEO S/	0.00	8,940.00	0.00	0.00	0.00	0.00	0.00	0.00	0.00	0.00	0.00	8,940.00	17,880.00
					2021	FISICO	0.00	1.00	0.00	0.00	0.00	0.00	0.00	0.00	0.00	0.00	0.00	1.00	2.00
						COSTEO S/	0.00	8,940.00	0.00	0.00	0.00	0.00	0.00	0.00	0.00	0.00	0.00	8,940.00	17,880.00
					2022	FISICO	0.00	1.00	0.00	0.00	0.00	0.00	0.00	0.00	0.00	0.00	0.00	1.00	2.00
						COSTEO S/	0.00	8,940.00	0.00	0.00	0.00	0.00	0.00	0.00	0.00	0.00	0.00	8,940.00	17,880.00
AOI00124800230	PARTICIPAR EN REUNIONES DE GESTIÓN Y TRABAJO ANTE LA DREL Y MINEDU.	160101 - IQUITOS	ACCION	Muy Alta	2020	FISICO	0.00	1.00	0.00	0.00	0.00	0.00	0.00	0.00	0.00	0.00	0.00	0.00	1.00
						COSTEO S/	0.00	8,940.00	0.00	0.00	0.00	0.00	0.00	0.00	0.00	0.00	0.00	0.00	8,940.00
					2021	FISICO	0.00	1.00	0.00	0.00	0.00	0.00	0.00	0.00	0.00	0.00	0.00	0.00	1.00
						COSTEO S/	0.00	8,940.00	0.00	0.00	0.00	0.00	0.00	0.00	0.00	0.00	0.00	0.00	8,940.00
					2022	FISICO	0.00	1.00	0.00	0.00	0.00	0.00	0.00	0.00	0.00	0.00	0.00	0.00	1.00
						COSTEO S/	0.00	8,940.00	0.00	0.00	0.00	0.00	0.00	0.00	0.00	0.00	0.00	0.00	8,940.00

CENTRO DE COSTO: 01.06.02 - PLANIFICACION

OEI.03 - Mejorar el acceso a los servicios de educación de la población.

AEI.03.08 - Modelos de gestión diferenciados para las IE.

CODIGO	ACTIVIDAD OPERATIVA	UBIGEO	U.M.	PRIORIDAD	PERIODO MULTIANUAL	PROGRAMACION MENSUAL													TOTAL ANUAL
						META	01	02	03	04	05	06	07	08	09	10	11	12	
AOI00124800001	FORMULACIÓN DEL PLAN OPERATIVO INSTITUCIONAL DE LA UGEL DATEM DEL MARAÑÓN 2020-2022.	160701 - BARRANCA	ACCION	Muy Alta	2020	FISICO	0.00	0.00	200.00	0.00	0.00	0.00	0.00	0.00	0.00	0.00	0.00	0.00	200.00
						COSTEO S/	0.00	0.00	200.00	0.00	0.00	0.00	0.00	0.00	0.00	0.00	0.00	0.00	200.00
					2021	FISICO	0.00	0.00	200.00	0.00	0.00	0.00	0.00	0.00	0.00	0.00	0.00	0.00	200.00
						COSTEO S/	0.00	0.00	200.00	0.00	0.00	0.00	0.00	0.00	0.00	0.00	0.00	0.00	200.00
					2022	FISICO	0.00	0.00	200.00	0.00	0.00	0.00	0.00	0.00	0.00	0.00	0.00	0.00	200.00
						COSTEO S/	0.00	0.00	220.00	0.00	0.00	0.00	0.00	0.00	0.00	0.00	0.00	0.00	220.00

AOI00124800002	EQUIPO TÉCNICO PARTICIPA EN TALLER DE CAPACITACIÓN PARA ELABORAR EL PLAN	160701 - BARRANCA	ACCION	Muy Alta	2020	FISICO	0.00	1.00	0.00	0.00	0.00	0.00	0.00	0.00	0.00	0.00	0.00	0.00	1.00
						COSTEO S/	0.00	3,300.00	0.00	0.00	0.00	0.00	0.00	0.00	0.00	0.00	0.00	0.00	3,300.00
					2021	FISICO	0.00	1.00	0.00	0.00	0.00	0.00	0.00	0.00	0.00	0.00	0.00	0.00	1.00
						COSTEO S/	0.00	3,300.00	0.00	0.00	0.00	0.00	0.00	0.00	0.00	0.00	0.00	0.00	3,300.00
					2022	FISICO	0.00	1.00	0.00	0.00	0.00	0.00	0.00	0.00	0.00	0.00	0.00	0.00	1.00
						COSTEO S/	0.00	3,600.00	0.00	0.00	0.00	0.00	0.00	0.00	0.00	0.00	0.00	0.00	3,600.00
AOI00124800003	REUNIÓN DE TRABAJO CON LOS FUNCIONARIOS DE LAS DIFERENTES ÁREAS, PARA ELABORAR EL PLAN OPERATIVO INSTITUCIONAL DE LA UGEL DATEM DEL MARAÑÓN.	160701 - BARRANCA	ACCION	Muy Alta	2020	FISICO	0.00	0.00	2.00	0.00	0.00	0.00	0.00	0.00	0.00	0.00	0.00	0.00	2.00
						COSTEO S/	0.00	0.00	100.00	0.00	0.00	0.00	0.00	0.00	0.00	0.00	0.00	0.00	100.00
					2021	FISICO	0.00	0.00	2.00	0.00	0.00	0.00	0.00	0.00	0.00	0.00	0.00	0.00	2.00
						COSTEO S/	0.00	0.00	100.00	0.00	0.00	0.00	0.00	0.00	0.00	0.00	0.00	0.00	100.00
					2022	FISICO	0.00	0.00	2.00	0.00	0.00	0.00	0.00	0.00	0.00	0.00	0.00	0.00	2.00
						COSTEO S/	0.00	0.00	100.00	0.00	0.00	0.00	0.00	0.00	0.00	0.00	0.00	0.00	100.00
AOI00124800004	AJUSTES DEL PLAN OPERATIVO INSTITUCIONAL DE LA UGEL DATEM DEL MARAÑÓN.	160701 - BARRANCA	ACCION	Muy Alta	2020	FISICO	0.00	0.00	0.00	0.00	0.00	0.00	0.00	1.00	0.00	0.00	0.00	0.00	1.00
						COSTEO S/	0.00	0.00	0.00	0.00	0.00	0.00	0.00	2,980.00	0.00	0.00	0.00	0.00	2,980.00
					2021	FISICO	0.00	0.00	0.00	0.00	0.00	0.00	0.00	1.00	0.00	0.00	0.00	0.00	1.00
						COSTEO S/	0.00	0.00	0.00	0.00	0.00	0.00	0.00	2,980.00	0.00	0.00	0.00	0.00	2,980.00
					2022	FISICO	0.00	0.00	0.00	0.00	0.00	0.00	0.00	1.00	0.00	0.00	0.00	0.00	1.00
						COSTEO S/	0.00	0.00	0.00	0.00	0.00	0.00	0.00	2,980.00	0.00	0.00	0.00	0.00	2,980.00
AOI00124800005	CAPACITACIÓN A DIRECTORES PARA FORMULAR SUS CONEI Y PLAN ANUAL DE TRABAJO.	160701 - BARRANCA	ACCION	Muy Alta	2020	FISICO	0.00	1.00	0.00	0.00	0.00	0.00	0.00	0.00	0.00	0.00	0.00	0.00	1.00
						COSTEO S/	0.00	200.00	0.00	0.00	0.00	0.00	0.00	0.00	0.00	0.00	0.00	0.00	200.00
					2021	FISICO	0.00	1.00	0.00	0.00	0.00	0.00	0.00	0.00	0.00	0.00	0.00	0.00	1.00
						COSTEO S/	0.00	300.00	0.00	0.00	0.00	0.00	0.00	0.00	0.00	0.00	0.00	0.00	300.00
					2022	FISICO	0.00	1.00	0.00	0.00	0.00	0.00	0.00	0.00	0.00	0.00	0.00	0.00	1.00
						COSTEO S/	0.00	200.00	0.00	0.00	0.00	0.00	0.00	0.00	0.00	0.00	0.00	0.00	200.00
AOI00124800006	EVALUACIÓN DE LA EJECUCIÓN DEL PLAN OPERATIVO INSTITUCIONAL DE LA UGEL DATEM DEL MARAÑÓN	160701 - BARRANCA	ACCION	Muy Alta	2020	FISICO	1.00	0.00	0.00	1.00	0.00	0.00	1.00	0.00	0.00	1.00	0.00	0.00	4.00
						COSTEO S/	100.00	0.00	0.00	100.00	0.00	0.00	100.00	0.00	0.00	100.00	0.00	0.00	400.00
					2021	FISICO	1.00	0.00	0.00	1.00	0.00	0.00	1.00	0.00	0.00	1.00	0.00	0.00	4.00
						COSTEO S/	100.00	0.00	0.00	100.00	0.00	0.00	100.00	0.00	0.00	100.00	0.00	0.00	400.00
					2022	FISICO	1.00	0.00	0.00	1.00	0.00	0.00	1.00	0.00	0.00	1.00	0.00	0.00	4.00
						COSTEO S/	100.00	0.00	0.00	100.00	0.00	0.00	100.00	0.00	0.00	100.00	0.00	0.00	400.00
AOI00124800007	CAPACITACIÓN A CENTROS DE COSTOS PARA EL REGISTRO DE ACTIVIDADES EN EL APLICATIVO CEPLAN.	160701 - BARRANCA	ACCION	Muy Alta	2020	FISICO	0.00	0.00	2.00	0.00	0.00	0.00	0.00	0.00	0.00	0.00	0.00	0.00	2.00
						COSTEO S/	0.00	0.00	100.00	0.00	0.00	0.00	0.00	0.00	0.00	0.00	0.00	0.00	100.00
					2021	FISICO	0.00	0.00	2.00	0.00	0.00	0.00	0.00	0.00	0.00	0.00	0.00	0.00	2.00
						COSTEO S/	0.00	0.00	100.00	0.00	0.00	0.00	0.00	0.00	0.00	0.00	0.00	0.00	100.00
					2022	FISICO	0.00	0.00	2.00	0.00	0.00	0.00	0.00	0.00	0.00	0.00	0.00	0.00	2.00
						COSTEO S/	0.00	0.00	100.00	0.00	0.00	0.00	0.00	0.00	0.00	0.00	0.00	0.00	100.00
AOI00124800008	SEGUIMIENTO A LA CONFORMACIÓN Y	160701 - BARRANCA	ACCION	Muy Alta	2020	FISICO	0.00	0.00	0.00	1.00	0.00	1.00	0.00	0.00	0.00	0.00	0.00	0.00	2.00

	FUNCIONAMIENTO DE LOS CONEI DE LAS INSTITUCIONES EDUCATIVAS.					COSTEO S/	0.00	0.00	0.00	100.00	0.00	100.00	0.00	0.00	0.00	0.00	0.00	0.00	200.00
					2021	FISICO	0.00	0.00	0.00	1.00	0.00	1.00	0.00	0.00	0.00	0.00	0.00	0.00	2.00
						COSTEO S/	0.00	0.00	0.00	100.00	0.00	100.00	0.00	0.00	0.00	0.00	0.00	0.00	200.00
					2022	FISICO	0.00	0.00	0.00	1.00	0.00	1.00	0.00	0.00	0.00	0.00	0.00	0.00	2.00
						COSTEO S/	0.00	0.00	0.00	110.00	0.00	100.00	0.00	0.00	0.00	0.00	0.00	0.00	210.00
AOI00124800231	TALLER DE CAPACITACIÓN A FUNCIONARIOS DE LA UGEL DATEM DEL MARAÑÓN RESPECTO A LOS COMPROMISOS AP-ENDIS Y FED.	160701 - BARRANCA	TALLER	Muy Alta	2020	FISICO	1.00	0.00	1.00	0.00	0.00	0.00	0.00	0.00	0.00	0.00	0.00	1.00	3.00
						COSTEO S/	9,900.00	0.00	0.00	0.00	0.00	0.00	0.00	0.00	0.00	0.00	0.00	0.00	9,900.00
					2021	FISICO	1.00	0.00	1.00	0.00	0.00	0.00	0.00	0.00	0.00	0.00	0.00	1.00	3.00
						COSTEO S/	9,900.00	0.00	0.00	0.00	0.00	0.00	0.00	0.00	0.00	0.00	0.00	0.00	9,900.00
					2022	FISICO	1.00	0.00	0.00	0.00	0.00	0.00	0.00	0.00	0.00	0.00	0.00	0.00	1.00
						COSTEO S/	9,900.00	0.00	100.00	0.00	0.00	0.00	0.00	0.00	0.00	0.00	0.00	0.00	10,000.00
AOI00124800232	DOTACIÓN DE MOBILIARIOS Y ENSERES A LAS RESIDENCIAS ESTUDIANTILES	160701 - BARRANCA	ACCION	Muy Alta	2020	FISICO	1.00	0.00	0.00	0.00	0.00	0.00	0.00	1.00	0.00	0.00	0.00	0.00	2.00
						COSTEO S/	10,000.00	0.00	0.00	0.00	0.00	0.00	0.00	0.00	0.00	0.00	0.00	0.00	10,000.00
					2021	FISICO	1.00	0.00	0.00	0.00	0.00	0.00	0.00	1.00	0.00	0.00	0.00	0.00	2.00
						COSTEO S/	0.00	0.00	0.00	0.00	0.00	0.00	0.00	0.00	0.00	0.00	0.00	0.00	0.00
					2022	FISICO	1.00	0.00	0.00	0.00	0.00	0.00	0.00	1.00	0.00	0.00	0.00	0.00	2.00
						COSTEO S/	0.00	0.00	0.00	0.00	0.00	0.00	0.00	0.00	0.00	0.00	0.00	0.00	0.00

CENTRO DE COSTO: 01.06.03 - PRESUPUESTO

OEI.03 - Mejorar el acceso a los servicios de educación de la población.

AEI.03.08 - Modelos de gestión diferenciados para las IE.

CODIGO	ACTIVIDAD OPERATIVA	UBIGEO	U.M.	PRIORIDAD	PERIODO MULTIANUAL	PROGRAMACION MENSUAL													TOTAL ANUAL
						META	01	02	03	04	05	06	07	08	09	10	11	12	
AOI00124800071	PROGRAMACIÓN MULTIANUAL 2021-2023 EN LA CIUDAD DE IQUITOS	160101 - IQUITOS	ACCION	Muy Alta	2020	FISICO	0.00	0.00	0.00	0.00	1.00	1.00	1.00	0.00	0.00	0.00	0.00	0.00	3.00
						COSTEO S/	0.00	0.00	0.00	0.00	3,600.00	3,600.00	3,600.00	0.00	0.00	0.00	0.00	0.00	10,800.00
					2021	FISICO	0.00	0.00	0.00	0.00	1.00	1.00	1.00	0.00	0.00	0.00	0.00	0.00	3.00
						COSTEO S/	0.00	0.00	0.00	0.00	3,600.00	3,800.00	3,800.00	0.00	0.00	0.00	0.00	0.00	11,200.00
					2022	FISICO	0.00	0.00	0.00	0.00	1.00	1.00	1.00	0.00	0.00	0.00	0.00	0.00	3.00
						COSTEO S/	0.00	0.00	0.00	0.00	3,600.00	3,600.00	3,600.00	0.00	0.00	0.00	0.00	0.00	10,800.00
AOI00124800073	CONVOCATORIA DE ASISTENCIA PARA EL SEGUIMIENTO DE LOS COMPROMISOS DE GESTION Y METAS DE COBERTURA DEL CONVENIO DE APOYO PRESUPUESTARIO A LA ESTREGIA NACIONAL DE DESARROLLO INCLUSION SOCIAL (AP ENDIS)	160101 - IQUITOS	ACCION	Muy Alta	2020	FISICO	0.00	0.00	0.00	0.00	0.00	1.00	0.00	0.00	0.00	0.00	0.00	0.00	1.00
						COSTEO S/	0.00	0.00	0.00	0.00	0.00	2,660.00	0.00	0.00	0.00	0.00	0.00	0.00	2,660.00
					2021	FISICO	0.00	0.00	0.00	0.00	0.00	1.00	0.00	0.00	0.00	0.00	0.00	0.00	1.00
						COSTEO S/	0.00	0.00	0.00	0.00	0.00	2,660.00	0.00	0.00	0.00	0.00	0.00	0.00	2,660.00
					2022	FISICO	0.00	0.00	0.00	0.00	0.00	1.00	0.00	0.00	0.00	0.00	0.00	0.00	1.00
						COSTEO S/	0.00	0.00	0.00	0.00	0.00	2,660.00	0.00	0.00	0.00	0.00	0.00	0.00	2,660.00
AOI00124800075	TALLER DE PLAN DE DESARROLLO DE LAS PERSONAS PDP	160101 - IQUITOS	ACCION	Muy Alta	2020	FISICO	0.00	1.00	0.00	0.00	0.00	0.00	0.00	0.00	0.00	0.00	0.00	0.00	1.00
						COSTEO S/	0.00	2,660.00	0.00	0.00	0.00	0.00	0.00	0.00	0.00	0.00	0.00	0.00	2,660.00
					2021	FISICO	0.00	1.00	0.00	0.00	0.00	0.00	0.00	0.00	0.00	0.00	0.00	0.00	1.00
						COSTEO S/	0.00	2,660.00	0.00	0.00	0.00	0.00	0.00	0.00	0.00	0.00	0.00	0.00	2,660.00
					2022	FISICO	0.00	1.00	0.00	0.00	0.00	0.00	0.00	0.00	0.00	0.00	0.00	0.00	1.00

						COSTEO S/	0.00	2,660.00	0.00	0.00	0.00	0.00	0.00	0.00	0.00	0.00	0.00	0.00	2,660.00
AOI00124800077	BALANCE REGIONAL - BALANCE DE EJECUCIÓN PRESUPUESTAL	160101 - IQUITOS	ACCION	Muy Alta	2020	FISICO	0.00	0.00	0.00	0.00	0.00	0.00	0.00	0.00	0.00	0.00	0.00	1.00	1.00
						COSTEO S/	0.00	0.00	0.00	0.00	0.00	0.00	0.00	0.00	0.00	0.00	0.00	3,600.00	3,600.00
					2021	FISICO	0.00	0.00	0.00	0.00	0.00	0.00	0.00	0.00	0.00	0.00	0.00	1.00	1.00
						COSTEO S/	0.00	0.00	0.00	0.00	0.00	0.00	0.00	0.00	0.00	0.00	0.00	3,600.00	3,600.00
					2022	FISICO	0.00	0.00	0.00	0.00	0.00	0.00	0.00	0.00	0.00	0.00	0.00	1.00	1.00
						COSTEO S/	0.00	0.00	0.00	0.00	0.00	0.00	0.00	0.00	0.00	0.00	0.00	3,600.00	3,600.00
AOI00124800079	ASISTENCIA TÉCNICA EN GESTIÓN PRESUPUESTARIA Y GESTIÓN DE PLAZAS	160101 - IQUITOS	ACCION	Muy Alta	2020	FISICO	0.00	0.00	1.00	0.00	0.00	0.00	0.00	0.00	0.00	0.00	0.00	0.00	1.00
						COSTEO S/	0.00	0.00	3,600.00	0.00	0.00	0.00	0.00	0.00	0.00	0.00	0.00	0.00	3,600.00
					2021	FISICO	0.00	0.00	1.00	0.00	0.00	0.00	0.00	0.00	0.00	0.00	0.00	0.00	1.00
						COSTEO S/	0.00	0.00	3,600.00	0.00	0.00	0.00	0.00	0.00	0.00	0.00	0.00	0.00	3,600.00
					2022	FISICO	0.00	0.00	1.00	0.00	0.00	0.00	0.00	0.00	0.00	0.00	0.00	0.00	1.00
						COSTEO S/	0.00	0.00	3,600.00	0.00	0.00	0.00	0.00	0.00	0.00	0.00	0.00	0.00	3,600.00
AOI00124800082	PROGRMACION MULTIANUAL 2021-2023 EN LA CIUDAD DE LIMA	150130 - SAN BORJA	ACCION	Muy Alta	2020	FISICO	0.00	0.00	0.00	0.00	0.00	1.00	0.00	0.00	0.00	0.00	0.00	0.00	1.00
						COSTEO S/	0.00	0.00	0.00	0.00	0.00	3,600.00	0.00	0.00	0.00	0.00	0.00	0.00	3,600.00
					2021	FISICO	0.00	0.00	0.00	0.00	0.00	1.00	0.00	0.00	0.00	0.00	0.00	0.00	1.00
						COSTEO S/	0.00	0.00	0.00	0.00	0.00	3,600.00	0.00	0.00	0.00	0.00	0.00	0.00	3,600.00
					2022	FISICO	0.00	0.00	0.00	0.00	0.00	1.00	0.00	0.00	0.00	0.00	0.00	0.00	1.00
						COSTEO S/	0.00	0.00	0.00	0.00	0.00	3,600.00	0.00	0.00	0.00	0.00	0.00	0.00	3,600.00

CENTRO DE COSTO: 01.06.04 - ESTADISTICA

OEI.03 - Mejorar el acceso a los servicios de educación de la población.

AEI.03.01 - Modalidades de educación diferenciadas para la población.

CODIGO	ACTIVIDAD OPERATIVA	UBIGEO	U.M.	PRIORIDAD	PERIODO MULTIANUAL	PROGRAMACION MENSUAL													TOTAL ANUAL
						META	01	02	03	04	05	06	07	08	09	10	11	12	
AOI00124800026	CAPACITACION CONVOCADA POR EL MINEDU PARA EL REGISTRO DE CENSO EDUCATIVO 2020	220901 - TARAPOTO	ACCION	Muy Alta	2020	FISICO	0.00	0.00	0.00	1.00	0.00	0.00	0.00	0.00	0.00	0.00	0.00	0.00	1.00
						COSTEO S/	0.00	0.00	0.00	2,980.00	0.00	0.00	0.00	0.00	0.00	0.00	0.00	0.00	2,980.00
					2021	FISICO	0.00	0.00	0.00	1.00	0.00	0.00	0.00	0.00	0.00	0.00	0.00	0.00	1.00
						COSTEO S/	0.00	0.00	0.00	2,980.00	0.00	0.00	0.00	0.00	0.00	0.00	0.00	0.00	2,980.00
					2022	FISICO	0.00	0.00	0.00	1.00	0.00	0.00	0.00	0.00	0.00	0.00	0.00	0.00	1.00
						COSTEO S/	0.00	0.00	0.00	2,980.00	0.00	0.00	0.00	0.00	0.00	0.00	0.00	0.00	2,980.00
AOI00124800312	CAPACITACIÓN A DIRECTORES EN EL REGISTRO DE SU CENSO ESCOLAR Y MATRICULA EN EL SIAGIE	160701 - BARRANCA	TALLER	Muy Alta	2020	FISICO	0.00	1.00	0.00	0.00	0.00	0.00	0.00	0.00	0.00	0.00	0.00	0.00	1.00
						COSTEO S/	0.00	2,000.00	0.00	0.00	0.00	0.00	0.00	0.00	0.00	0.00	0.00	0.00	2,000.00
					2021	FISICO	0.00	1.00	0.00	0.00	0.00	0.00	0.00	0.00	0.00	0.00	0.00	0.00	1.00
						COSTEO S/	0.00	2,000.00	0.00	0.00	0.00	0.00	0.00	0.00	0.00	0.00	0.00	0.00	2,000.00
					2022	FISICO	0.00	1.00	0.00	0.00	0.00	0.00	0.00	0.00	0.00	0.00	0.00	0.00	1.00
						COSTEO S/	0.00	2,000.00	0.00	0.00	0.00	0.00	0.00	0.00	0.00	0.00	0.00	0.00	2,000.00

CENTRO DE COSTO: 01.06.05 - RACIONALIZACION

OEI.03 - Mejorar el acceso a los servicios de educación de la población.

AEI.03.01 - Modalidades de educación diferenciadas para la población.

CODIGO	ACTIVIDAD OPERATIVA	UBIGEO	U.M.	PRIORIDAD	PERIODO MULTIANUAL	PROGRAMACION MENSUAL													TOTAL ANUAL
						META	01	02	03	04	05	06	07	08	09	10	11	12	
AOI00124800056	TALLER DE CAPACITACIÓN A DIRECTORES DE LAS IE, SOBRE RACIONALIZACIÓN Y REQUERIMIENTO DE PLAZAS DE DOCENTES.	160701 - BARRANCA	TALLER	Muy Alta	2020	FISICO	0.00	0.00	0.00	1.00	1.00	1.00	0.00	0.00	0.00	0.00	0.00	0.00	3.00
						COSTEO S/	0.00	0.00	0.00	1,000.00	1,000.00	1,000.00	0.00	0.00	0.00	0.00	0.00	0.00	3,000.00
					2021	FISICO	0.00	0.00	0.00	1.00	1.00	1.00	0.00	0.00	0.00	0.00	0.00	0.00	3.00
						COSTEO S/	0.00	0.00	0.00	1,000.00	1,000.00	1,000.00	0.00	0.00	0.00	0.00	0.00	0.00	3,000.00
					2022	FISICO	0.00	0.00	0.00	1.00	1.00	1.00	0.00	0.00	0.00	0.00	0.00	0.00	3.00
						COSTEO S/	0.00	0.00	0.00	1,000.00	1,000.00	1,000.00	0.00	0.00	0.00	0.00	0.00	0.00	3,000.00
AOI00124800057	VISITA A LAS COMUNIDADES PARA RECABAR INFORMACIÓN, DE SU CREACIÓN DE INSTITUCIÓN EDUCATIVA.	160700 -	VISITA	Muy Alta	2020	FISICO	1.00	0.00	0.00	1.00	1.00	0.00	0.00	1.00	0.00	0.00	0.00	1.00	5.00
						COSTEO S/	3,000.00	0.00	0.00	0.00	3,000.00	0.00	0.00	3,000.00	0.00	0.00	0.00	3,000.00	12,000.00
					2021	FISICO	1.00	0.00	0.00	1.00	1.00	0.00	0.00	1.00	0.00	0.00	0.00	1.00	5.00
						COSTEO S/	3,000.00	0.00	0.00	0.00	3,000.00	0.00	0.00	3,000.00	0.00	0.00	0.00	3,000.00	12,000.00
					2022	FISICO	1.00	0.00	0.00	1.00	1.00	0.00	0.00	1.00	0.00	0.00	0.00	1.00	5.00
						COSTEO S/	3,000.00	0.00	0.00	0.00	3,000.00	0.00	0.00	3,000.00	0.00	0.00	0.00	3,000.00	12,000.00
AOI00124800059	TALLER DE CAPACITACIÓN CONVOCADO POR EL MINEDU, AL ESPECIALISTA SOBRE EL PROGRAMA SIRA WEB, EN LA CAPITAL DE LIMA.	150101 - LIMA	TALLER	Muy Alta	2020	FISICO	0.00	0.00	0.00	1.00	0.00	0.00	0.00	0.00	0.00	0.00	1.00	0.00	2.00
						COSTEO S/	0.00	0.00	0.00	3,000.00	0.00	0.00	0.00	0.00	0.00	0.00	3,000.00	0.00	6,000.00
					2021	FISICO	0.00	0.00	0.00	1.00	0.00	0.00	0.00	0.00	0.00	0.00	1.00	0.00	2.00
						COSTEO S/	0.00	0.00	0.00	3,000.00	0.00	0.00	0.00	0.00	0.00	0.00	3,000.00	0.00	6,000.00
					2022	FISICO	0.00	0.00	0.00	1.00	0.00	0.00	0.00	0.00	0.00	0.00	1.00	0.00	2.00
						COSTEO S/	0.00	0.00	0.00	3,000.00	0.00	0.00	0.00	0.00	0.00	0.00	3,000.00	0.00	6,000.00
AOI00124800060	TALLER DE CAPACITACIÓN CONVOCADO POR EL MINEDU, SOBRE RACIONALIZACIÓN Y REQUERIMIENTO DE PLAZAS DE LA UGEL DATEM DEL MARAÑÓN, SAN LORENZO, REGIÓN LORETO.	150101 - LIMA	TALLER	Muy Alta	2020	FISICO	0.00	0.00	0.00	0.00	1.00	0.00	0.00	0.00	0.00	0.00	0.00	0.00	1.00
						COSTEO S/	0.00	0.00	0.00	0.00	3,000.00	0.00	0.00	0.00	0.00	0.00	0.00	0.00	3,000.00
					2021	FISICO	0.00	0.00	0.00	0.00	1.00	0.00	0.00	0.00	0.00	0.00	0.00	0.00	1.00
						COSTEO S/	0.00	0.00	0.00	0.00	3,000.00	0.00	0.00	0.00	0.00	0.00	0.00	0.00	3,000.00
					2022	FISICO	0.00	0.00	0.00	0.00	1.00	0.00	0.00	0.00	0.00	0.00	0.00	0.00	1.00
						COSTEO S/	0.00	0.00	0.00	0.00	3,000.00	0.00	0.00	0.00	0.00	0.00	0.00	0.00	3,000.00
AOI00124800061	TALLER DE CAPACITACIÓN CONVOCADO POR LA DIRECCIÓN REGIONAL DE LORETO (DREL), PARA LA SUSTENTACIÓN DE REQUERIMIENTO DE PLAZAS DE DOCENTES.	160101 - IQUITOS	TALLER	Muy Alta	2020	FISICO	0.00	0.00	0.00	1.00	0.00	0.00	0.00	0.00	0.00	0.00	0.00	0.00	1.00
						COSTEO S/	0.00	0.00	0.00	3,000.00	0.00	0.00	0.00	0.00	0.00	0.00	0.00	0.00	3,000.00
					2021	FISICO	0.00	0.00	0.00	1.00	0.00	0.00	0.00	0.00	0.00	0.00	0.00	0.00	1.00
						COSTEO S/	0.00	0.00	0.00	3,000.00	0.00	0.00	0.00	0.00	0.00	0.00	0.00	0.00	3,000.00
					2022	FISICO	0.00	0.00	0.00	1.00	0.00	0.00	0.00	0.00	0.00	0.00	0.00	0.00	1.00
						COSTEO S/	0.00	0.00	0.00	3,000.00	0.00	0.00	0.00	0.00	0.00	0.00	0.00	0.00	3,000.00
AOI00124800062	TRABAJO A REALIZAR EN LA CAPITAL DE LIMA, CONVOCADO POR EL MINEDU, PARA LA SUSTENTACIÓN DEL PAP UGEL DATEM DEL MARAÑÓN.	150101 - LIMA	ASISTENCIA TECNICA	Muy Alta	2020	FISICO	0.00	0.00	0.00	0.00	1.00	0.00	0.00	0.00	0.00	1.00	0.00	0.00	2.00
						COSTEO S/	0.00	0.00	0.00	0.00	3,000.00	0.00	0.00	0.00	0.00	3,000.00	0.00	0.00	6,000.00
					2021	FISICO	0.00	0.00	0.00	0.00	1.00	0.00	0.00	0.00	0.00	1.00	0.00	0.00	2.00
						COSTEO S/	0.00	0.00	0.00	0.00	3,000.00	0.00	0.00	0.00	0.00	3,000.00	0.00	0.00	6,000.00
					2022	FISICO	0.00	0.00	0.00	0.00	1.00	0.00	0.00	0.00	0.00	1.00	0.00	0.00	2.00
						COSTEO S/	0.00	0.00	0.00	0.00	3,000.00	0.00	0.00	0.00	0.00	3,000.00	0.00	0.00	6,000.00

AOI00124800064	EJECUCIÓN DEL PROCESO DE RACIONALIZACIÓN DE PLAZAS DE DOCENTES EN LAS IE; POR PARTE DE LA COMISIÓN DE RACIONALIZACIÓN (CORA- UGEL)	160300 -	ACCION	Muy Alta	2020	FISICO	0.00	0.00	0.00	1.00	1.00	1.00	1.00	0.00	0.00	0.00	0.00	0.00	4.00
						COSTEO S/	0.00	0.00	0.00	1,000.00	1,000.00	1,000.00	1,000.00	0.00	0.00	0.00	0.00	0.00	4,000.00
					2021	FISICO	0.00	0.00	0.00	1.00	1.00	1.00	1.00	0.00	0.00	0.00	0.00	0.00	4.00
						COSTEO S/	0.00	0.00	0.00	1,000.00	1,000.00	1,000.00	1,000.00	0.00	0.00	0.00	0.00	0.00	4,000.00
					2022	FISICO	0.00	0.00	0.00	1.00	1.00	1.00	1.00	0.00	0.00	0.00	0.00	0.00	4.00
						COSTEO S/	0.00	0.00	0.00	1,000.00	1,000.00	1,000.00	1,000.00	0.00	0.00	0.00	0.00	0.00	4,000.00
AOI00124800066	APROBACIÓN PAP DE LA UGEL : ACTIVOS, DOCENTES, AUXILIARES Y ADMINISTRATIVOS	160701 - BARRANCA	ACCION	Muy Alta	2020	FISICO	0.00	0.00	0.00	0.00	0.00	0.00	0.00	0.00	0.00	0.00	0.00	1.00	1.00
						COSTEO S/	0.00	0.00	0.00	0.00	0.00	0.00	0.00	0.00	0.00	0.00	0.00	1,000.00	1,000.00
					2021	FISICO	0.00	0.00	0.00	0.00	0.00	0.00	0.00	0.00	0.00	0.00	0.00	1.00	1.00
						COSTEO S/	0.00	0.00	0.00	0.00	0.00	0.00	0.00	0.00	0.00	0.00	0.00	1,000.00	1,000.00
					2022	FISICO	0.00	0.00	0.00	0.00	0.00	0.00	0.00	0.00	0.00	0.00	0.00	1.00	1.00
						COSTEO S/	0.00	0.00	0.00	0.00	0.00	0.00	0.00	0.00	0.00	0.00	0.00	1,000.00	1,000.00

COSTEO TOTAL AÑO 2020 S/	73,418,573.00
COSTEO TOTAL AÑO 2021 S/	77,088,579.00
COSTEO TOTAL AÑO 2022 S/	78,245,209.00

U.M. = Unidad de Medida

FIRMA

308-1676:

GOB. REG. DE LORETO - EDUCACIÓN PUTUMAYO

Anexo B-4
PLAN OPERATIVO INSTITUCIONAL MULTIANUAL CON PROGRAMACIÓN FÍSICA Y COSTEO
Año : 2020 - 2022

Periodo POI Multianual	2020 - 2022
Nivel de Gobierno	R - GOBIERNOS REGIONALES
Sector	99 - GOBIERNOS REGIONALES
Pliego	453 - GOBIERNO REGIONAL DEL DEPARTAMENTO DE LORETO
Unidad Ejecutora	001676 - GOB. REG. DE LORETO - EDUCACION - UNIDAD DE GESTION EDUCATIVA LOCAL DEL PUTUMAYO

CENTRO DE COSTO: 04.01 - AREA DE ADMINISTRACION

OEI.07 - Modernizar la gestión pública regional.

AEI.07.01 - Evaluación de instrumentos de gestión; en forma permanente; en el Gobierno Regional de Loreto.

CODIGO	ACTIVIDAD OPERATIVA	UBIGEO	U.M.	PRIORIDAD	PERIODO MULTIANUAL	PROGRAMACION MENSUAL													TOTAL ANUAL
						META	01	02	03	04	05	06	07	08	09	10	11	12	
AOI00167600001	9001 ADM GESTIÓN ADMINISTRATIVA - ADQUISICIÓN DE BIENES, MUEBLES, ENSERES Y SERVICIOS	160801 - PUTUMAYO	ACCION	Muy Alta	2020	FISICO	1.00	1.00	1.00	1.00	1.00	1.00	1.00	1.00	1.00	1.00	1.00	1.00	12.00
						COSTEO S/	112,000.00	111,000.00	106,500.00	112,500.00	106,000.00	106,000.00	106,000.00	112,000.00	106,000.00	111,000.00	106,000.00	106,000.00	1,301,000.00
					2021	FISICO	1.00	1.00	1.00	1.00	1.00	1.00	1.00	1.00	1.00	1.00	1.00	1.00	12.00
						COSTEO S/	117,625.00	116,575.00	111,850.00	118,150.00	111,325.00	111,325.00	111,325.00	117,625.00	111,325.00	116,575.00	111,325.00	111,325.00	1,366,350.00
					2022	FISICO	1.00	1.00	1.00	1.00	1.00	1.00	1.00	1.00	1.00	1.00	1.00	1.00	12.00
						COSTEO S/	123,250.00	122,150.00	117,200.00	123,800.00	116,650.00	116,650.00	116,650.00	123,250.00	116,650.00	122,150.00	116,650.00	116,650.00	1,431,700.00

CENTRO DE COSTO: 04.03 - Personal

OEI.07 - Modernizar la gestión pública regional.

AEI.07.01 - Evaluación de instrumentos de gestión; en forma permanente; en el Gobierno Regional de Loreto.

CODIGO	ACTIVIDAD OPERATIVA	UBIGEO	U.M.	PRIORIDAD	PERIODO MULTIANUAL	PROGRAMACION MENSUAL													TOTAL ANUAL
						META	01	02	03	04	05	06	07	08	09	10	11	12	
AOI00167600002	9001 PERS. GESTION ADMINISTRATIVA - PERSONAL CAS	160801 - PUTUMAYO	ACCION	Muy Alta	2020	FISICO	1.00	1.00	1.00	1.00	1.00	1.00	1.00	1.00	1.00	1.00	1.00	1.00	12.00
						COSTEO S/	52,500.00	52,500.00	52,500.00	52,500.00	52,500.00	52,500.00	52,500.00	52,500.00	52,500.00	52,500.00	52,500.00	52,500.00	630,000.00
					2021	FISICO	1.00	1.00	1.00	1.00	1.00	1.00	1.00	1.00	1.00	1.00	1.00	1.00	12.00
						COSTEO S/	55,125.00	55,125.00	55,125.00	55,125.00	55,125.00	55,125.00	55,125.00	55,125.00	55,125.00	55,125.00	55,125.00	55,125.00	661,500.00
					2022	FISICO	1.00	1.00	1.00	1.00	1.00	1.00	1.00	1.00	1.00	1.00	1.00	1.00	12.00
						COSTEO S/	57,750.00	57,750.00	57,750.00	57,750.00	57,750.00	57,750.00	57,750.00	57,750.00	57,750.00	57,750.00	57,750.00	57,750.00	693,000.00

CENTRO DE COSTO: 04.05 - Logistica

OEI.03 - Mejorar el acceso a los servicios de educación de la población.

AEI.03.06 - Materiales y recursos educativos entregados oportunamente a estudiantes.

CODIGO	ACTIVIDAD OPERATIVA	UBIGEO	U.M.	PRIORIDAD	PERIODO MULTIANUAL	PROGRAMACION MENSUAL													TOTAL ANUAL
						META	01	02	03	04	05	06	07	08	09	10	11	12	
AOI00167600004	9001 LOG. GESTION ADMINISTRATIVA - DISTRIBUCIÓN OPORTUNA DE MATERIALES	160800 -	ACCION	Muy Alta	2020	FISICO	0.00	1.00	0.00	0.00	0.00	0.00	0.00	0.00	0.00	0.00	0.00	0.00	1.00
						COSTEO S/	0.00	530,000.00	0.00	0.00	0.00	0.00	0.00	0.00	0.00	0.00	0.00	0.00	530,000.00
					2021	FISICO	0.00	1.00	0.00	0.00	0.00	0.00	0.00	0.00	0.00	0.00	0.00	0.00	1.00
						COSTEO	0.00	556,000.00	0.00	0.00	0.00	0.00	0.00	0.00	0.00	0.00	0.00	0.00	556,000.00

	EDUCATIVOS EN LA JURISDICCIÓN				2022	S/ FISICO	0.00	1.00	0.00	0.00	0.00	0.00	0.00	0.00	0.00	0.00	0.00	0.00	1.00
						COSTEO S/	0.00	583,000.00	0.00	0.00	0.00	0.00	0.00	0.00	0.00	0.00	0.00	0.00	583,000.00

OEI.07 - Modernizar la gestión pública regional.

AEI.07.01 - Evaluación de instrumentos de gestión; en forma permanente; en el Gobierno Regional de Loreto.

CODIGO	ACTIVIDAD OPERATIVA	UBIGEO	U.M.	PRIORIDAD	PERIODO MULTIANUAL	PROGRAMACION MENSUAL													TOTAL ANUAL
						META	01	02	03	04	05	06	07	08	09	10	11	12	
AOI00167600003	9001 LOG. GESTION ADMINISTRATIVA - DESARROLLO ACCIONES ADMINISTRATIVAS	160801 - PUTUMAYO	ACCION	Muy Alta	2020	FISICO	1.00	1.00	1.00	1.00	1.00	1.00	1.00	1.00	1.00	1.00	1.00	1.00	12.00
						COSTEO S/	3,500.00	3,500.00	3,500.00	3,500.00	3,500.00	3,500.00	3,500.00	3,500.00	3,500.00	3,500.00	3,500.00	3,500.00	42,000.00
					2021	FISICO	1.00	1.00	1.00	1.00	1.00	1.00	1.00	1.00	1.00	1.00	1.00	1.00	12.00
						COSTEO S/	3,500.00	3,680.00	3,680.00	3,680.00	3,680.00	3,680.00	3,680.00	3,680.00	3,680.00	3,680.00	3,680.00	3,680.00	43,980.00
					2022	FISICO	1.00	1.00	1.00	1.00	1.00	1.00	1.00	1.00	1.00	1.00	1.00	1.00	12.00
						COSTEO S/	3,500.00	3,850.00	3,850.00	3,850.00	3,850.00	3,850.00	3,850.00	3,850.00	3,850.00	3,850.00	3,850.00	3,850.00	45,850.00

CENTRO DE COSTO: 04.06 - Contabilidad

OEI.07 - Modernizar la gestión pública regional.

AEI.07.01 - Evaluación de instrumentos de gestión; en forma permanente; en el Gobierno Regional de Loreto.

CODIGO	ACTIVIDAD OPERATIVA	UBIGEO	U.M.	PRIORIDAD	PERIODO MULTIANUAL	PROGRAMACION MENSUAL													TOTAL ANUAL
						META	01	02	03	04	05	06	07	08	09	10	11	12	
AOI00167600005	9001 CONT. SEGUIMIENTO Y MONITOREO DEL SISTEMA FINANCIERO Y CONTABLE DE LA ENTIDAD	160801 - PUTUMAYO	ACCION	Muy Alta	2020	FISICO	1.00	1.00	1.00	1.00	1.00	1.00	1.00	1.00	1.00	1.00	1.00	1.00	12.00
						COSTEO S/	3,500.00	3,500.00	3,500.00	3,500.00	3,500.00	3,500.00	3,500.00	3,500.00	3,500.00	3,500.00	3,500.00	3,500.00	42,000.00
					2021	FISICO	1.00	1.00	1.00	1.00	1.00	1.00	1.00	1.00	1.00	1.00	1.00	1.00	12.00
						COSTEO S/	3,680.00	3,680.00	3,680.00	3,680.00	3,680.00	3,680.00	3,680.00	3,680.00	3,680.00	3,680.00	3,680.00	3,680.00	44,160.00
					2022	FISICO	1.00	1.00	1.00	1.00	1.00	1.00	1.00	1.00	1.00	1.00	1.00	1.00	12.00
						COSTEO S/	3,850.00	3,850.00	3,850.00	3,850.00	3,850.00	3,850.00	3,850.00	3,850.00	3,850.00	3,850.00	3,850.00	3,850.00	46,200.00

CENTRO DE COSTO: 04.08 - Remuneraciones y Pensiones

OEI.03 - Mejorar el acceso a los servicios de educación de la población.

AEI.03.01 - Modalidades de educación diferenciadas para la población.

CODIGO	ACTIVIDAD OPERATIVA	UBIGEO	U.M.	PRIORIDAD	PERIODO MULTIANUAL	PROGRAMACION MENSUAL													TOTAL ANUAL
						META	01	02	03	04	05	06	07	08	09	10	11	12	
AOI00167600006	9002 REMUN. BRINDAR EDUCACIÓN OCUPACIONAL EN LAS INSTITUCIONES EDUCATIVAS	160801 - PUTUMAYO	ACCION	Muy Alta	2020	FISICO	0.00	1.00	0.00	0.00	0.00	0.00	0.00	0.00	0.00	0.00	0.00	0.00	1.00
						COSTEO S/	0.00	2,900.00	0.00	0.00	0.00	0.00	0.00	0.00	0.00	0.00	0.00	0.00	2,900.00
					2021	FISICO	0.00	1.00	0.00	0.00	0.00	0.00	0.00	0.00	0.00	0.00	0.00	0.00	1.00
						COSTEO S/	0.00	3,050.00	0.00	0.00	0.00	0.00	0.00	0.00	0.00	0.00	0.00	0.00	3,050.00
					2022	FISICO	0.00	1.00	0.00	0.00	0.00	0.00	0.00	0.00	0.00	0.00	0.00	0.00	1.00
						COSTEO S/	0.00	3,190.00	0.00	0.00	0.00	0.00	0.00	0.00	0.00	0.00	0.00	0.00	3,190.00
AOI00167600008	9002 REMUN. BRINDAR EDUCACION SUPERIOR HORAS LECTIVAS	160800 -	ACCION	Muy Alta	2020	FISICO	1.00	1.00	1.00	1.00	1.00	1.00	1.00	1.00	1.00	1.00	1.00	1.00	12.00
						COSTEO S/	15,666.66	15,666.66	15,666.66	15,666.66	15,666.66	15,666.66	15,666.66	15,666.66	15,666.66	15,666.66	15,666.66	15,666.74	188,000.00
					2021	FISICO	1.00	1.00	1.00	1.00	1.00	1.00	1.00	1.00	1.00	1.00	1.00	1.00	12.00
						COSTEO	16,450.00	16,450.00	16,450.00	16,450.00	16,450.00	16,450.00	16,450.00	16,450.00	16,450.00	16,450.00	16,450.00	16,450.00	197,400.00

						S/													
					2022	FISICO	1.00	1.00	1.00	1.00	1.00	1.00	1.00	1.00	1.00	1.00	1.00	1.00	12.00
						COSTEO S/	16,683.00	16,683.00	16,683.00	16,683.00	16,683.00	16,683.00	16,683.00	16,683.00	16,683.00	16,683.00	16,683.00	16,683.00	200,196.00
AOI00167600009	9002 REMUN. BRINDAR EDUCACIÓN SECUNDARIA DE ADULTOS	160800 -	INSTITUCION EDUCATIVA	Muy Alta	2020	FISICO	1.00	1.00	1.00	1.00	1.00	1.00	1.00	1.00	1.00	1.00	1.00	1.00	12.00
						COSTEO S/	341.66	341.66	341.66	341.66	341.66	341.66	341.66	341.66	341.66	341.66	341.66	341.74	4,100.00
					2021	FISICO	1.00	1.00	1.00	1.00	1.00	1.00	1.00	1.00	1.00	1.00	1.00	1.00	12.00
						COSTEO S/	358.00	358.00	358.00	358.00	358.00	358.00	358.00	358.00	358.00	358.00	358.00	358.00	4,296.00
					2022	FISICO	1.00	1.00	1.00	1.00	1.00	1.00	1.00	1.00	1.00	1.00	1.00	1.00	12.00
						COSTEO S/	375.00	375.00	375.00	375.00	375.00	375.00	375.00	375.00	375.00	375.00	375.00	375.00	4,500.00
AOI00167600010	9002 REMUN. BRINDAR EDUCACIÓN SECUNDARIA DE MENORES	160800 -	HORAS LECTIVAS	Muy Alta	2020	FISICO	1.00	1.00	0.00	1.00	0.00	0.00	0.00	0.00	0.00	0.00	0.00	0.00	3.00
						COSTEO S/	11,166.00	11,166.00	11,166.00	11,166.00	11,166.00	11,166.00	11,166.00	11,166.00	11,166.00	11,166.00	11,166.00	11,174.00	134,000.00
					2021	FISICO	1.00	1.00	0.00	1.00	0.00	0.00	0.00	0.00	0.00	0.00	0.00	0.00	3.00
						COSTEO S/	11,724.00	11,724.00	11,724.00	11,724.00	11,724.00	11,724.00	11,724.00	11,724.00	11,724.00	11,724.00	11,724.00	11,724.00	140,688.00
					2022	FISICO	1.00	1.00	0.00	1.00	0.00	0.00	0.00	0.00	0.00	0.00	0.00	0.00	3.00
						COSTEO S/	12,283.00	12,283.00	12,283.00	12,283.00	12,283.00	12,283.00	12,283.00	12,283.00	12,283.00	12,283.00	12,283.00	12,283.00	147,396.00
AOI00167600011	9002 REMUN. BRINDAR EDUCACIÓN PRIMARIA DE ADULTOS	160801 - PUTUMAYO	INSTITUCION EDUCATIVA	Muy Alta	2020	FISICO	1.00	1.00	1.00	1.00	1.00	1.00	1.00	1.00	1.00	1.00	1.00	1.00	12.00
						COSTEO S/	766.66	766.66	766.66	766.66	766.66	766.66	766.66	766.66	766.66	766.66	766.66	766.74	9,200.00
					2021	FISICO	1.00	1.00	1.00	1.00	1.00	1.00	1.00	1.00	1.00	1.00	1.00	1.00	12.00
						COSTEO S/	805.00	805.00	805.00	805.00	805.00	805.00	805.00	805.00	805.00	805.00	805.00	805.00	9,660.00
					2022	FISICO	1.00	1.00	1.00	1.00	1.00	1.00	1.00	1.00	1.00	1.00	1.00	1.00	12.00
						COSTEO S/	844.00	844.00	844.00	844.00	844.00	844.00	844.00	844.00	844.00	844.00	844.00	844.00	10,128.00
AOI00167600012	9002 REMUN. PAGO DE PENSIONES Y BENEFICIOS SOCIALES A CESANTES Y JUBILADOS	160800 -	PLANILLA	Muy Alta	2020	FISICO	1.00	1.00	1.00	1.00	1.00	1.00	1.00	1.00	1.00	1.00	1.00	1.00	12.00
						COSTEO S/	9,250.00	9,250.00	9,250.00	9,250.00	9,250.00	9,250.00	9,250.00	9,250.00	9,250.00	9,250.00	9,250.00	9,250.00	111,000.00
					2021	FISICO	1.00	1.00	1.00	1.00	1.00	1.00	1.00	1.00	1.00	1.00	1.00	1.00	12.00
						COSTEO S/	9,712.00	9,712.00	9,712.00	9,712.00	9,712.00	9,712.00	9,712.00	9,712.00	9,712.00	9,712.00	9,712.00	9,712.00	116,544.00
					2022	FISICO	1.00	1.00	1.00	1.00	1.00	1.00	1.00	1.00	1.00	1.00	1.00	1.00	12.00
						COSTEO S/	10,175.00	10,175.00	10,175.00	10,175.00	10,175.00	10,175.00	10,175.00	10,175.00	10,175.00	10,175.00	10,175.00	10,175.00	122,100.00

OEI.07 - Modernizar la gestión pública regional.

AEI.07.01 - Evaluación de instrumentos de gestión; en forma permanente; en el Gobierno Regional de Loreto.

CODIGO	ACTIVIDAD OPERATIVA	UBIGEO	U.M.	PRIORIDAD	PERIODO MULTIANUAL	PROGRAMACION MENSUAL													TOTAL ANUAL
						META	01	02	03	04	05	06	07	08	09	10	11	12	
AOI00167600007	9001 REMUN. GESTIÓN ADMINISTRATIVA-PAGO PERSONAL NOMBRADO Y CONTRATADO	160800 -	ACCION	Muy Alta	2020	FISICO	1.00	1.00	1.00	1.00	1.00	1.00	1.00	1.00	1.00	1.00	1.00	1.00	12.00
						COSTEO S/	16,166.00	16,166.00	16,166.00	16,166.00	16,166.00	16,166.00	16,166.00	16,166.00	16,166.00	16,168.00	16,168.00	16,170.00	194,000.00
					2021	FISICO	1.00	1.00	1.00	1.00	1.00	1.00	1.00	1.00	1.00	1.00	1.00	1.00	12.00
						COSTEO S/	16,974.00	16,974.00	16,974.00	16,974.00	16,974.00	16,974.00	16,974.00	16,974.00	16,974.00	16,974.00	16,974.00	16,974.00	203,688.00
					2022	FISICO	1.00	1.00	1.00	1.00	1.00	1.00	1.00	1.00	1.00	1.00	1.00	1.00	12.00
						COSTEO	17,782.00	17,782.00	17,782.00	17,782.00	17,782.00	17,782.00	17,782.00	17,782.00	17,782.00	17,782.00	17,782.00	17,782.00	213,384.00

S/

CENTRO DE COSTO: 05.01 - AREA DE GESTION PEDAGOGICA

OEI.03 - Mejorar el acceso a los servicios de educación de la población.

AEI.03.04 - Docentes con competencias diferenciadas para los estudiantes.

CODIGO	ACTIVIDAD OPERATIVA	UBIGEO	U.M.	PRIORIDAD	PERIODO MULTIANUAL	PROGRAMACION MENSUAL													TOTAL ANUAL
						META	01	02	03	04	05	06	07	08	09	10	11	12	
AOI00167600017	0090 AGP CONTRATACIÓN OPORTUNA Y PAGO DEL PERSONAL DOCENTE Y PROMOTORAS DE LAS INSTITUCIONES EDUCATIVAS DE EDUCACIÓN BÁSICA REGULAR NIVEL INICIAL	160801 - PUTUMAYO	INSTITUCION EDUCATIVA	Muy Alta	2020	FISICO	24.00	24.00	24.00	24.00	24.00	24.00	24.00	24.00	24.00	24.00	24.00	24.00	288.00
						COSTEO S/	99,500.00	99,500.00	99,500.00	99,500.00	99,500.00	99,500.00	99,500.00	99,500.00	99,500.00	99,500.00	99,500.00	99,500.00	1,194,000.00
					2021	FISICO	24.00	24.00	24.00	24.00	24.00	24.00	24.00	24.00	24.00	24.00	24.00	24.00	288.00
						COSTEO S/	104,475.00	104,475.00	104,475.00	104,475.00	104,475.00	104,475.00	104,475.00	104,475.00	104,475.00	104,475.00	104,475.00	104,475.00	1,253,700.00
					2022	FISICO	24.00	24.00	24.00	24.00	24.00	24.00	24.00	24.00	24.00	24.00	24.00	24.00	288.00
						COSTEO S/	109,450.00	109,450.00	109,450.00	109,450.00	109,450.00	109,450.00	109,450.00	109,450.00	109,450.00	109,450.00	109,450.00	109,450.00	1,313,400.00
AOI00167600018	0090 AGP CONTRATACIÓN OPORTUNA Y PAGO DEL PERSONAL DOCENTE Y PROMOTORAS DE LAS INSTITUCIONES EDUCATIVAS DE EDUCACIÓN BÁSICA REGULAR-NIVEL PRIMARIO	160801 - PUTUMAYO	INSTITUCION EDUCATIVA	Muy Alta	2020	FISICO	18.00	18.00	18.00	18.00	18.00	18.00	18.00	18.00	18.00	18.00	18.00	18.00	216.00
						COSTEO S/	290,000.00	290,000.00	290,000.00	290,000.00	290,000.00	290,000.00	290,000.00	290,000.00	290,000.00	290,000.00	290,000.00	290,000.00	3,480,000.00
					2021	FISICO	18.00	18.00	18.00	18.00	18.00	18.00	18.00	18.00	18.00	18.00	18.00	18.00	216.00
						COSTEO S/	304,500.00	304,500.00	304,500.00	304,500.00	304,500.00	304,500.00	304,500.00	304,500.00	304,500.00	304,500.00	304,500.00	304,500.00	3,654,000.00
					2022	FISICO	18.00	18.00	18.00	18.00	18.00	18.00	18.00	18.00	18.00	18.00	18.00	18.00	216.00
						COSTEO S/	319,000.00	319,000.00	319,000.00	319,000.00	319,000.00	319,000.00	319,000.00	319,000.00	319,000.00	319,000.00	319,000.00	319,000.00	3,828,000.00
AOI00167600019	0090 AGP CONTRATACIÓN OPORTUNA Y PAGO DEL PERSONAL DOCENTE Y PROMOTORAS DE LAS INSTITUCIONES EDUCATIVAS DE EDUCACIÓN BÁSICA REGULAR-NIVEL SECUNDARIO	160801 - PUTUMAYO	INSTITUCION EDUCATIVA	Muy Alta	2020	FISICO	8.00	8.00	8.00	8.00	8.00	8.00	8.00	8.00	8.00	8.00	8.00	8.00	96.00
						COSTEO S/	121,250.00	121,250.00	121,250.00	121,250.00	121,250.00	121,250.00	121,250.00	121,250.00	121,250.00	121,250.00	121,250.00	121,250.00	1,455,000.00
					2021	FISICO	8.00	8.00	8.00	8.00	8.00	8.00	8.00	8.00	8.00	8.00	8.00	8.00	96.00
						COSTEO S/	127,313.00	127,313.00	127,313.00	127,313.00	127,313.00	127,313.00	127,313.00	127,313.00	127,313.00	127,313.00	127,313.00	127,313.00	1,527,756.00
					2022	FISICO	8.00	8.00	8.00	8.00	8.00	8.00	8.00	8.00	8.00	8.00	8.00	8.00	96.00
						COSTEO S/	133,375.00	133,375.00	133,375.00	133,375.00	133,375.00	133,375.00	133,375.00	133,375.00	133,375.00	133,375.00	133,375.00	133,375.00	1,600,500.00
AOI00167600020	0090 AGP CONTRATACIÓN OPORTUNA Y PAGO DEL PERSONAL ADMINISTRATIVO Y DE APOYO DE LAS INSTITUCIONES EDUCATIVAS DE EDUCACIÓN BÁSICA REGULAR NIVEL INICIAL	160801 - PUTUMAYO	INSTITUCION EDUCATIVA	Muy Alta	2020	FISICO	24.00	24.00	24.00	24.00	24.00	24.00	24.00	24.00	24.00	24.00	24.00	24.00	288.00
						COSTEO S/	26,666.00	26,666.00	26,666.00	26,666.00	26,666.00	26,666.00	26,666.00	26,666.00	26,666.00	26,666.00	26,666.00	26,674.00	320,000.00
					2021	FISICO	24.00	24.00	24.00	24.00	24.00	24.00	24.00	24.00	24.00	24.00	24.00	24.00	288.00
						COSTEO S/	27,999.00	27,999.00	27,999.00	27,999.00	27,999.00	27,999.00	27,999.00	27,999.00	27,999.00	27,999.00	27,999.00	27,999.00	335,988.00
					2022	FISICO	24.00	24.00	24.00	24.00	24.00	24.00	24.00	24.00	24.00	24.00	24.00	24.00	288.00
						COSTEO S/	29,332.00	29,332.00	29,332.00	29,332.00	29,332.00	29,332.00	29,332.00	29,332.00	29,332.00	29,332.00	29,332.00	29,332.00	351,984.00
AOI00167600021	0090 AGP CONTRATACIÓN OPORTUNA Y PAGO DEL PERSONAL ADMINISTRATIVO Y DE APOYO DE LAS INSTITUCIONES EDUCATIVAS DE	160801 - PUTUMAYO	INSTITUCION EDUCATIVA	Muy Alta	2020	FISICO	67.00	67.00	67.00	67.00	67.00	67.00	67.00	67.00	67.00	67.00	67.00	67.00	804.00
						COSTEO S/	62,083.33	62,083.33	62,083.33	62,083.33	62,083.33	62,083.33	62,083.33	62,083.33	62,083.33	62,083.33	62,083.33	62,083.37	745,000.00
					2021	FISICO	67.00	67.00	67.00	67.00	67.00	67.00	67.00	67.00	67.00	67.00	67.00	67.00	804.00
						COSTEO S/	65,188.00	65,188.00	65,188.00	65,188.00	65,188.00	65,188.00	65,188.00	65,188.00	65,188.00	65,188.00	65,188.00	65,188.00	782,256.00
					2022	FISICO	67.00	67.00	67.00	67.00	67.00	67.00	67.00	67.00	67.00	67.00	67.00	67.00	804.00

	EDUCACIÓN BÁSICA REGULAR - NIVEL PRIMARIO					COSTEO S/	68,291.66	68,291.66	68,291.66	68,291.66	68,291.66	68,291.66	68,291.66	68,291.66	68,291.66	68,291.66	68,291.66	68,291.66	819,499.92
AOI00167600022	0090 AGP CONTRATACIÓN OPORTUNA Y PAGO DEL PERSONAL ADMINISTRATIVO Y DE APOYO DE LAS INSTITUCIONES EDUCATIVAS DE EDUCACIÓN BÁSICA REGULAR - NIVEL SECUNDARIA	160801 - PUTUMAYO	INSTITUCION EDUCATIVA	Muy Alta	2020	FISICO	8.00	8.00	8.00	8.00	8.00	8.00	8.00	8.00	8.00	8.00	8.00	8.00	96.00
						COSTEO S/	35,000.00	35,000.00	35,000.00	35,000.00	35,000.00	35,000.00	35,000.00	35,000.00	35,000.00	35,000.00	35,000.00	35,000.00	420,000.00
					2021	FISICO	8.00	8.00	8.00	8.00	8.00	8.00	8.00	8.00	8.00	8.00	8.00	8.00	96.00
						COSTEO S/	36,750.00	36,750.00	36,750.00	36,750.00	36,750.00	36,750.00	36,750.00	36,750.00	36,750.00	36,750.00	36,750.00	36,750.00	441,000.00
					2022	FISICO	8.00	8.00	8.00	8.00	8.00	8.00	8.00	8.00	8.00	8.00	8.00	8.00	96.00
						COSTEO S/	38,500.00	38,500.00	38,500.00	38,500.00	38,500.00	38,500.00	38,500.00	38,500.00	38,500.00	38,500.00	38,500.00	38,500.00	462,000.00

AEI.03.06 - Materiales y recursos educativos entregados oportunamente a estudiantes.

CODIGO	ACTIVIDAD OPERATIVA	UBIGEO	U.M.	PRIORIDAD	PERIODO MULTIANUAL	PROGRAMACION MENSUAL													TOTAL ANUAL
						META	01	02	03	04	05	06	07	08	09	10	11	12	
AOI00167600023	0090 AGP MANTENIMIENTO Y OPERACIÓN DE LOCALES ESCOLARES DE INSTITUCIONES EDUCATIVAS DE EDUCACIÓN BÁSICA REGULAR CON CONDICIONES ADECUADAS PARA SU FUNCIONAMIENTO - INICIAL	160801 - PUTUMAYO	LOCAL ESCOLAR	Muy Alta	2020	FISICO	15.00	15.00	15.00	15.00	15.00	15.00	15.00	15.00	15.00	15.00	15.00	15.00	180.00
						COSTEO S/	192.00	192.00	192.00	192.00	192.00	192.00	192.00	192.00	192.00	192.00	192.00	192.00	2,304.00
					2021	FISICO	15.00	15.00	15.00	15.00	15.00	15.00	15.00	15.00	15.00	15.00	15.00	15.00	180.00
						COSTEO S/	202.00	202.00	202.00	202.00	202.00	202.00	202.00	202.00	202.00	202.00	202.00	202.00	2,424.00
					2022	FISICO	15.00	15.00	15.00	15.00	15.00	15.00	15.00	15.00	15.00	15.00	15.00	15.00	180.00
						COSTEO S/	211.00	211.00	211.00	211.00	211.00	211.00	211.00	211.00	211.00	211.00	211.00	211.00	2,532.00
AOI00167600024	0090 AGP MANTENIMIENTO Y OPERACIÓN DE LOCALES ESCOLARES DE INSTITUCIONES EDUCATIVAS DE EDUCACIÓN BÁSICA REGULAR CON CONDICIONES ADECUADAS PARA SU FUNCIONAMIENTO - PRIMARIA	160801 - PUTUMAYO	LOCAL ESCOLAR	Muy Alta	2020	FISICO	10.00	10.00	10.00	10.00	10.00	10.00	10.00	10.00	10.00	10.00	10.00	10.00	120.00
						COSTEO S/	4,160.00	4,160.00	4,160.00	4,160.00	4,160.00	4,160.00	4,160.00	4,160.00	4,160.00	4,160.00	4,160.00	4,160.00	49,920.00
					2021	FISICO	10.00	10.00	10.00	10.00	10.00	10.00	10.00	10.00	10.00	10.00	10.00	10.00	120.00
						COSTEO S/	4,368.00	4,368.00	4,368.00	4,368.00	4,368.00	4,368.00	4,368.00	4,368.00	4,368.00	4,368.00	4,368.00	4,368.00	52,416.00
					2022	FISICO	10.00	10.00	10.00	10.00	10.00	10.00	10.00	10.00	10.00	10.00	10.00	10.00	120.00
						COSTEO S/	4,576.00	4,576.00	4,576.00	4,576.00	4,576.00	4,576.00	4,576.00	4,576.00	4,576.00	4,576.00	4,576.00	4,576.00	54,912.00
AOI00167600025	0090 AGP MANTENIMIENTO Y OPERACIÓN DE LOCALES ESCOLARES DE INSTITUCIONES EDUCATIVAS DE EDUCACIÓN BÁSICA REGULAR CON CONDICIONES ADECUADAS PARA SU FUNCIONAMIENTO - SECUNDARIA	160801 - PUTUMAYO	LOCAL ESCOLAR	Muy Alta	2020	FISICO	3.00	3.00	3.00	3.00	3.00	3.00	3.00	3.00	3.00	3.00	3.00	3.00	36.00
						COSTEO S/	1,230.00	1,230.00	1,230.00	1,230.00	1,230.00	1,230.00	1,230.00	1,230.00	1,230.00	1,230.00	1,230.00	1,230.00	14,760.00
					2021	FISICO	3.00	3.00	3.00	3.00	3.00	3.00	3.00	3.00	3.00	3.00	3.00	3.00	36.00
						COSTEO S/	1,292.00	1,292.00	1,292.00	1,292.00	1,292.00	1,292.00	1,292.00	1,292.00	1,292.00	1,292.00	1,292.00	1,292.00	15,504.00
					2022	FISICO	3.00	3.00	3.00	3.00	3.00	3.00	3.00	3.00	3.00	3.00	3.00	3.00	36.00
						COSTEO S/	1,353.00	1,353.00	1,353.00	1,353.00	1,353.00	1,353.00	1,353.00	1,353.00	1,353.00	1,353.00	1,353.00	1,353.00	16,236.00

AOI00167600026	0090 AGP DOTACIÓN DE MATERIAL Y RECURSOS EDUCATIVOS PARA ESTUDIANTES DE EDUCACIÓN BÁSICA REGULAR EN TODOS LOS NIVELES	160800 -	ESTUDIANTES	Muy Alta	2020	FISICO	0.00	6,000.00	0.00	0.00	0.00	0.00	0.00	0.00	0.00	0.00	0.00	0.00	6,000.00
						COSTEO S/	0.00	530,000.00	0.00	0.00	0.00	0.00	0.00	0.00	0.00	0.00	0.00	0.00	530,000.00
					2021	FISICO	0.00	6,000.00	0.00	0.00	0.00	0.00	0.00	0.00	0.00	0.00	0.00	0.00	6,000.00
						COSTEO S/	0.00	556,000.00	0.00	0.00	0.00	0.00	0.00	0.00	0.00	0.00	0.00	0.00	556,000.00
					2022	FISICO	0.00	6,000.00	0.00	0.00	0.00	0.00	0.00	0.00	0.00	0.00	0.00	0.00	6,000.00
						COSTEO S/	0.00	583,000.00	0.00	0.00	0.00	0.00	0.00	0.00	0.00	0.00	0.00	0.00	583,000.00

AEI.03.08 - Modelos de gestión diferenciados para las IE.

CODIGO	ACTIVIDAD OPERATIVA	UBIGEO	U.M.	PRIORIDAD	PERIODO MULTIANUAL	PROGRAMACION MENSUAL													TOTAL ANUAL
						META	01	02	03	04	05	06	07	08	09	10	11	12	
AOI00167600013	0090 AGP ACOMPAÑAMIENTO PEDAGOGICO A INSTITUCIONES EDUCATIVAS MULTIEDAD Y MULTIGRADO DE EDUCACION BASICA REGULAR	160800 -	DOCENTE	Muy Alta	2020	FISICO	1.00	1.00	1.00	1.00	1.00	1.00	1.00	1.00	1.00	1.00	1.00	1.00	12.00
						COSTEO S/	25,833.00	25,833.00	25,833.00	25,833.00	25,833.00	25,833.00	25,833.00	25,833.00	25,833.00	25,833.00	25,833.00	25,837.00	310,000.00
					2021	FISICO	1.00	1.00	1.00	1.00	1.00	1.00	1.00	1.00	1.00	1.00	1.00	1.00	12.00
						COSTEO S/	27,125.00	27,125.00	27,125.00	27,125.00	27,125.00	27,125.00	27,125.00	27,125.00	27,125.00	27,125.00	27,125.00	27,125.00	325,500.00
					2022	FISICO	1.00	1.00	1.00	1.00	1.00	1.00	1.00	1.00	1.00	1.00	1.00	1.00	12.00
						COSTEO S/	28,416.00	28,416.00	28,416.00	28,416.00	28,416.00	28,416.00	28,416.00	28,416.00	28,416.00	28,416.00	28,416.00	28,416.00	340,992.00
AOI00167600014	0090 AGP GESTION DEL CURRICULO	160800 -	DOCENTE	Muy Alta	2020	FISICO	0.00	1.00	0.00	0.00	0.00	0.00	0.00	0.00	0.00	0.00	0.00	0.00	1.00
						COSTEO S/	0.00	3,860.00	0.00	0.00	0.00	0.00	0.00	0.00	0.00	0.00	0.00	0.00	3,860.00
					2021	FISICO	0.00	1.00	0.00	0.00	0.00	0.00	0.00	0.00	0.00	0.00	0.00	0.00	1.00
						COSTEO S/	0.00	4,053.00	0.00	0.00	0.00	0.00	0.00	0.00	0.00	0.00	0.00	0.00	4,053.00
					2022	FISICO	0.00	1.00	0.00	0.00	0.00	0.00	0.00	0.00	0.00	0.00	0.00	0.00	1.00
						COSTEO S/	0.00	4,250.00	0.00	0.00	0.00	0.00	0.00	0.00	0.00	0.00	0.00	0.00	4,250.00
AOI00167600015	0090 AGP ACOMPAÑAMIENTO PEDAGOGICO A INSTITUCIONES EDUCATIVAS POLIDOCENTES DE EDUCACION BASICA REGULAR	160801 - PUTUMAYO	DOCENTE	Muy Alta	2020	FISICO	1.00	1.00	0.00	0.00	0.00	0.00	1.00	0.00	0.00	0.00	0.00	1.00	4.00
						COSTEO S/	600.00	600.00	0.00	0.00	0.00	0.00	600.00	0.00	0.00	0.00	0.00	650.00	2,450.00
					2021	FISICO	1.00	1.00	0.00	0.00	0.00	0.00	1.00	0.00	0.00	0.00	0.00	1.00	4.00
						COSTEO S/	630.00	630.00	0.00	0.00	0.00	0.00	630.00	0.00	0.00	0.00	0.00	682.00	2,572.00
					2022	FISICO	1.00	1.00	0.00	0.00	0.00	0.00	1.00	0.00	0.00	0.00	0.00	1.00	4.00
						COSTEO S/	660.00	660.00	0.00	0.00	0.00	0.00	660.00	0.00	0.00	0.00	0.00	715.00	2,695.00
AOI00167600016	0090 AGP GESTIÓN DEL PROGRAMA	160800 -	ACCION	Muy Alta	2020	FISICO	0.00	1.00	0.00	0.00	0.00	0.00	0.00	0.00	0.00	0.00	0.00	0.00	1.00
						COSTEO S/	0.00	4,760.00	0.00	0.00	0.00	0.00	0.00	0.00	0.00	0.00	0.00	0.00	4,760.00
					2021	FISICO	0.00	1.00	0.00	0.00	0.00	0.00	0.00	0.00	0.00	0.00	0.00	0.00	1.00
						COSTEO S/	0.00	4,998.00	0.00	0.00	0.00	0.00	0.00	0.00	0.00	0.00	0.00	0.00	4,998.00
					2022	FISICO	0.00	1.00	0.00	0.00	0.00	0.00	0.00	0.00	0.00	0.00	0.00	0.00	1.00
						COSTEO S/	0.00	5,236.00	0.00	0.00	0.00	0.00	0.00	0.00	0.00	0.00	0.00	0.00	5,236.00

CENTRO DE COSTO: 06.01 - AREA DE GESTION INSTITUCIONAL

OEI.03 - Mejorar el acceso a los servicios de educación de la población.

AEI.03.03 - Plan nacional EIB implementado en las IE.

CODIGO	ACTIVIDAD OPERATIVA	UBIGEO	U.M.	PRIORIDAD	PERIODO MULTIANUAL	PROGRAMACION MENSUAL													TOTAL ANUAL
						META	01	02	03	04	05	06	07	08	09	10	11	12	
AOI00167600027	0091 AGI EVALUACIÓN DE ALTERNATIVAS DE SERVICIO EN EDUCACIÓN SECUNDARIA	160800 -	ESTUDIO	Muy Alta	2020	FISICO	0.00	0.00	1.00	1.00	1.00	1.00	1.00	1.00	1.00	1.00	1.00	1.00	10.00
						COSTEO S/	0.00	0.00	38,000.00	38,000.00	38,000.00	38,000.00	38,000.00	38,000.00	38,000.00	38,000.00	38,000.00	38,000.00	380,000.00
					2021	FISICO	0.00	0.00	1.00	1.00	1.00	1.00	1.00	1.00	1.00	1.00	1.00	1.00	10.00
						COSTEO S/	0.00	0.00	39,900.00	39,900.00	39,900.00	39,900.00	39,900.00	39,900.00	39,900.00	39,900.00	39,900.00	39,900.00	399,000.00
					2022	FISICO	0.00	0.00	1.00	1.00	1.00	1.00	1.00	1.00	1.00	1.00	1.00	1.00	10.00
						COSTEO S/	0.00	0.00	41,800.00	41,800.00	41,800.00	41,800.00	41,800.00	41,800.00	41,800.00	41,800.00	41,800.00	41,800.00	418,000.00

COSTEO TOTAL AÑO 2020 S/	12,100,254.00
COSTEO TOTAL AÑO 2021 S/	12,704,483.00
COSTEO TOTAL AÑO 2022 S/	13,303,880.92

U.M. = Unidad de Medida

FIRMA

400-870:

REGIÓN LORETO-SALUD LORETO

Anexo B-4
PLAN OPERATIVO INSTITUCIONAL MULTIANUAL CON PROGRAMACIÓN FÍSICA Y COSTEO
Año : 2020 - 2022

Periodo POI Multianual	2020 - 2022
Nivel de Gobierno	R - GOBIERNOS REGIONALES
Sector	99 - GOBIERNOS REGIONALES
Pliego	453 - GOBIERNO REGIONAL DEL DEPARTAMENTO DE LORETO
Unidad Ejecutora	000870 - REGION LORETO-SALUD LORETO

CENTRO DE COSTO: 04.01 - Órgano de Control Institucional - Despacho

OEI.02 - Mejorar el acceso a los servicios de salud para la población.

AEI.02.07 - Equipamiento adecuado para las IPRESS de DIRESA-Loreto.

CODIGO	ACTIVIDAD OPERATIVA	UBIGEO	U.M.	PRIORIDAD	PERIODO MULTIANUAL	PROGRAMACION MENSUAL													TOTAL ANUAL
						META	01	02	03	04	05	06	07	08	09	10	11	12	
AOI00087000128	ACCIONES DE CONTROL Y AUDITORIA	160101 - IQUITOS	ACCION	Muy Alta	2020	FISICO	1.00	1.00	1.00	1.00	1.00	1.00	1.00	1.00	1.00	1.00	1.00	1.00	12.00
						COSTEO S/	3,086.00	3,086.00	3,086.00	3,086.00	3,086.00	3,086.00	3,086.00	3,086.00	3,086.00	3,086.00	3,090.00	3,091.00	37,041.00
					2021	FISICO	1.00	1.00	1.00	1.00	1.00	1.00	1.00	1.00	1.00	1.00	1.00	1.00	12.00
						COSTEO S/	3,241.08	3,241.08	3,241.08	3,241.08	3,241.08	3,241.08	3,241.08	3,241.08	3,241.08	3,241.08	3,241.08	3,241.12	38,893.00
					2022	FISICO	1.00	1.00	1.00	1.00	1.00	1.00	1.00	1.00	1.00	1.00	1.00	1.00	12.00
						COSTEO S/	3,395.42	3,395.42	3,395.42	3,395.42	3,395.42	3,395.42	3,395.42	3,395.42	3,395.42	3,395.42	3,395.42	3,395.38	40,745.00

CENTRO DE COSTO: 05 - Oficina Ejecutiva de Planeamiento Estratégico

OEI.02 - Mejorar el acceso a los servicios de salud para la población.

AEI.02.06 - Infraestructura mejorada para las IPRESS de DIRESA-Loreto.

CODIGO	ACTIVIDAD OPERATIVA	UBIGEO	U.M.	PRIORIDAD	PERIODO MULTIANUAL	PROGRAMACION MENSUAL													TOTAL ANUAL
						META	01	02	03	04	05	06	07	08	09	10	11	12	
AOI00087000129	MEJORAMIENTO DE LA OFERTA DE LOS SERVICIOS DE SALUD	160101 - IQUITOS	ACCION	Muy Alta	2020	FISICO	0.00	0.00	1.00	1.00	1.00	1.00	1.00	1.00	1.00	1.00	1.00	1.00	10.00
						COSTEO S/	90,939.00	90,939.00	90,939.00	90,939.00	90,939.00	90,939.00	90,939.00	90,939.00	90,939.00	90,939.00	90,943.00	90,944.00	1,091,277.00
					2021	FISICO	0.00	0.00	1.00	1.00	1.00	1.00	1.00	1.00	1.00	1.00	1.00	1.00	10.00
						COSTEO S/	95,486.67	95,486.67	95,486.67	95,486.67	95,486.67	95,486.67	95,486.67	95,486.67	95,486.67	95,486.67	95,486.67	95,486.63	1,145,840.00
					2022	FISICO	0.00	0.00	1.00	1.00	1.00	1.00	1.00	1.00	1.00	1.00	1.00	1.00	10.00
						COSTEO S/	100,033.67	100,033.67	100,033.67	100,033.67	100,033.67	100,033.67	100,033.67	100,033.67	100,033.67	100,033.67	100,033.67	100,033.63	1,200,404.00

AEI.02.07 - Equipamiento adecuado para las IPRESS de DIRESA-Loreto.

CODIGO	ACTIVIDAD OPERATIVA	UBIGEO	U.M.	PRIORIDAD	PERIODO MULTIANUAL	PROGRAMACION MENSUAL													TOTAL ANUAL
						META	01	02	03	04	05	06	07	08	09	10	11	12	
AOI00087000123	PLANEAMIENTO Y PRESUPUESTO	160101 - IQUITOS	DOCUMENTO EMITIDO	Muy Alta	2020	FISICO	0.00	0.00	1.00	1.00	1.00	1.00	1.00	1.00	1.00	1.00	1.00	1.00	10.00
						COSTEO S/	88,403.00	88,403.00	88,403.00	88,403.00	88,403.00	88,403.00	88,403.00	88,403.00	88,403.00	88,403.00	88,404.00	88,404.00	1,060,838.00
					2021	FISICO	0.00	0.00	1.00	1.00	1.00	1.00	1.00	1.00	1.00	1.00	1.00	1.00	10.00
						COSTEO S/	92,823.25	92,823.25	92,823.25	92,823.25	92,823.25	92,823.25	92,823.25	92,823.25	92,823.25	92,823.25	92,823.25	92,823.25	1,113,879.00
					2022	FISICO	0.00	0.00	1.00	1.00	1.00	1.00	1.00	1.00	1.00	1.00	1.00	1.00	10.00
						COSTEO S/	97,243.42	97,243.42	97,243.42	97,243.42	97,243.42	97,243.42	97,243.42	97,243.42	97,243.42	97,243.42	97,243.42	97,243.38	1,166,921.00

CENTRO DE COSTO: 06 - Oficina de Asesoría Jurídica

OEI.02 - Mejorar el acceso a los servicios de salud para la población.

AEI.02.07 - Equipamiento adecuado para las IPRESS de DIRESA-Loreto.

CODIGO	ACTIVIDAD OPERATIVA	UBIGEO	U.M.	PRIORIDAD	PERIODO MULTIANUAL	PROGRAMACION MENSUAL													TOTAL ANUAL
						META	01	02	03	04	05	06	07	08	09	10	11	12	
AOI00087000126	ASESORAMIENTO TECNICO Y JURIDICO	160101 - IQUITOS	DOCUMENTO EMITIDO	Muy Alta	2020	FISICO	1.00	1.00	1.00	1.00	1.00	1.00	1.00	1.00	1.00	1.00	1.00	1.00	12.00
						COSTEO S/	7,140.00	7,140.00	7,140.00	7,140.00	7,140.00	7,140.00	7,140.00	7,140.00	7,140.00	7,140.00	7,144.00	7,145.00	85,689.00
					2021	FISICO	1.00	1.00	1.00	1.00	1.00	1.00	1.00	1.00	1.00	1.00	1.00	1.00	12.00
						COSTEO S/	7,497.75	7,497.75	7,497.75	7,497.75	7,497.75	7,497.75	7,497.75	7,497.75	7,497.75	7,497.75	7,497.75	7,497.75	89,973.00
					2022	FISICO	1.00	1.00	1.00	1.00	1.00	1.00	1.00	1.00	1.00	1.00	1.00	1.00	12.00
						COSTEO S/	7,854.75	7,854.75	7,854.75	7,854.75	7,854.75	7,854.75	7,854.75	7,854.75	7,854.75	7,854.75	7,854.75	7,854.75	94,257.00

CENTRO DE COSTO: 07.01 - Oficina Ejecutiva de Administración - Despacho

OEI.02 - Mejorar el acceso a los servicios de salud para la población.

AEI.02.07 - Equipamiento adecuado para las IPRESS de DIRESA-Loreto.

CODIGO	ACTIVIDAD OPERATIVA	UBIGEO	U.M.	PRIORIDAD	PERIODO MULTIANUAL	PROGRAMACION MENSUAL													TOTAL ANUAL
						META	01	02	03	04	05	06	07	08	09	10	11	12	
AOI00087000124	GESTION ADMINISTRATIVA	160101 - IQUITOS	DOCUMENTO EMITIDO	Muy Alta	2020	FISICO	1.00	1.00	1.00	1.00	1.00	1.00	1.00	1.00	1.00	1.00	1.00	1.00	12.00
						COSTEO S/	1,429,367.00	1,429,367.00	1,429,367.00	1,429,367.00	1,429,367.00	1,429,367.00	1,429,367.00	1,429,367.00	1,429,367.00	1,429,367.00	1,429,377.00	1,429,380.00	17,152,427.00
					2021	FISICO	1.00	1.00	1.00	1.00	1.00	1.00	1.00	1.00	1.00	1.00	1.00	1.00	12.00
						COSTEO S/	1,449,355.91	1,449,355.91	1,449,355.91	1,449,355.91	1,449,355.91	1,449,355.91	1,449,355.91	1,449,355.91	1,449,355.91	1,449,355.91	1,449,356.91	1,449,357.99	17,392,274.00
					2022	FISICO	1.00	1.00	1.00	1.00	1.00	1.00	1.00	1.00	1.00	1.00	1.00	1.00	12.00
						COSTEO S/	1,469,343.25	1,469,343.25	1,469,343.25	1,469,343.25	1,469,343.25	1,469,343.25	1,469,343.25	1,469,343.25	1,469,343.25	1,469,343.25	1,469,344.25	1,469,345.25	17,632,122.00
AOI00087000125	PAGO DE CUOTAS DEL REPRO - AFP	160101 - IQUITOS	CUOTA	Muy Alta	2020	FISICO	1.00	1.00	1.00	1.00	1.00	1.00	1.00	1.00	1.00	1.00	1.00	1.00	12.00
						COSTEO S/	9,755.00	9,755.00	9,755.00	9,755.00	9,755.00	9,755.00	9,755.00	9,755.00	9,755.00	9,755.00	9,755.00	9,755.00	117,060.00
					2021	FISICO	1.00	1.00	1.00	1.00	1.00	1.00	1.00	1.00	1.00	1.00	1.00	1.00	12.00
						COSTEO S/	9,755.00	9,755.00	9,755.00	9,755.00	9,755.00	9,755.00	9,755.00	9,755.00	9,755.00	9,755.00	9,755.00	9,755.00	117,060.00
					2022	FISICO	1.00	1.00	1.00	1.00	1.00	1.00	1.00	1.00	1.00	1.00	1.00	1.00	12.00
						COSTEO S/	9,755.00	9,755.00	9,755.00	9,755.00	9,755.00	9,755.00	9,755.00	9,755.00	9,755.00	9,755.00	9,755.00	9,755.00	117,060.00

CENTRO DE COSTO: 08.01 - Oficina Ejecutiva de Gestión y Desarrollo de Recursos Humanos - Despacho

OEI.02 - Mejorar el acceso a los servicios de salud para la población.

AEI.02.07 - Equipamiento adecuado para las IPRESS de DIRESA-Loreto.

CODIGO	ACTIVIDAD OPERATIVA	UBIGEO	U.M.	PRIORIDAD	PERIODO MULTIANUAL	PROGRAMACION MENSUAL													TOTAL ANUAL
						META	01	02	03	04	05	06	07	08	09	10	11	12	
AOI00087000127	GESTION DE RECURSOS HUMANOS	160101 - IQUITOS	ACCION	Muy Alta	2020	FISICO	1.00	1.00	1.00	1.00	1.00	1.00	1.00	1.00	1.00	1.00	1.00	1.00	12.00
						COSTEO S/	971,018.20	971,018.20	971,018.20	971,018.20	971,018.20	971,018.20	971,018.20	971,018.20	971,018.20	971,018.20	971,021.20	971,021.25	11,652,224.45
					2021	FISICO	1.00	1.00	1.00	1.00	1.00	1.00	1.00	1.00	1.00	1.00	1.00	1.00	12.00
						COSTEO S/	971,110.50	971,110.50	971,110.50	971,110.50	971,110.50	971,110.50	971,110.50	971,110.50	971,110.50	971,110.50	971,113.50	971,113.50	11,653,332.00
					2022	FISICO	1.00	1.00	1.00	1.00	1.00	1.00	1.00	1.00	1.00	1.00	1.00	1.00	12.00
						COSTEO S/	971,202.75	971,202.75	971,202.75	971,202.75	971,202.75	971,202.75	971,202.75	971,202.75	971,202.75	971,202.75	971,205.75	971,205.75	11,654,439.00
AOI00087000134	OBLIGACIONES PREVISIONALES	160101 - IQUITOS	PLANILLA	Muy Alta	2020	FISICO	1.00	1.00	1.00	1.00	1.00	1.00	1.00	1.00	1.00	1.00	1.00	1.00	12.00
						COSTEO S/	24,560.88	24,560.88	24,560.88	24,560.88	24,560.88	24,560.88	24,560.88	24,560.88	24,560.88	24,560.88	24,560.88	24,560.92	294,730.60
					2021	FISICO	1.00	1.00	1.00	1.00	1.00	1.00	1.00	1.00	1.00	1.00	1.00	1.00	12.00
						COSTEO S/	25,788.92	25,788.92	25,788.92	25,788.92	25,788.92	25,788.92	25,788.92	25,788.92	25,788.92	25,788.92	25,788.92	25,788.88	309,467.00
					2022	FISICO	1.00	1.00	1.00	1.00	1.00	1.00	1.00	1.00	1.00	1.00	1.00	1.00	12.00

						COSTEO S/	27,016.92	27,016.92	27,016.92	27,016.92	27,016.92	27,016.92	27,016.92	27,016.92	27,016.92	27,016.92	27,016.92	27,016.88	324,203.00

CENTRO DE COSTO: 09.01 - Oficina de Imagen Institucional - Despacho

OEI.11 - Mejorar los servicios de saneamiento en el departamento.

AEI.11.03 - Infraestructura de servicios de saneamiento; adecuada; para la población del departamento.

CODIGO	ACTIVIDAD OPERATIVA	UBIGEO	U.M.	PRIORIDAD	PERIODO MULTIANUAL	PROGRAMACION MENSUAL													TOTAL ANUAL
						META	01	02	03	04	05	06	07	08	09	10	11	12	
AOI00087000133	EDUCACION, INFORMACION Y COMUNICACION DE SALUD	160101 - IQUITOS	CAMPAÑA	Muy Alta	2020	FISICO	583.00	583.00	583.00	583.00	583.00	583.00	583.00	583.00	583.00	583.00	585.00	585.00	7,000.00
						COSTEO S/	16,042.00	16,042.00	16,042.00	16,042.00	16,042.00	16,042.00	16,042.00	16,042.00	16,042.00	16,042.00	16,045.00	16,045.00	192,510.00
					2021	FISICO	583.00	583.00	583.00	583.00	583.00	583.00	583.00	583.00	583.00	583.00	585.00	585.00	7,000.00
						COSTEO S/	16,042.00	16,042.00	16,042.00	16,042.00	16,042.00	16,042.00	16,042.00	16,042.00	16,042.00	16,042.00	16,045.00	16,045.00	192,510.00
					2022	FISICO	583.00	583.00	583.00	583.00	583.00	583.00	583.00	583.00	583.00	583.00	585.00	585.00	7,000.00
						COSTEO S/	16,042.00	16,042.00	16,042.00	16,042.00	16,042.00	16,042.00	16,042.00	16,042.00	16,042.00	16,042.00	16,045.00	16,045.00	192,510.00

CENTRO DE COSTO: 11.01.01 - Enfermedades Metaxénicas y Zoonosis

OEI.02 - Mejorar el acceso a los servicios de salud para la población.

AEI.02.01 - Programas de salud oportunos para la población.

CODIGO	ACTIVIDAD OPERATIVA	UBIGEO	U.M.	PRIORIDAD	PERIODO MULTIANUAL	PROGRAMACION MENSUAL													TOTAL ANUAL
						META	01	02	03	04	05	06	07	08	09	10	11	12	
AOI00087000059	MONITOREO, SUPERVISION, EVALUACION Y CONTROL METAXENICAS Y ZOONOSIS	160101 - IQUITOS	INFORME	Muy Alta	2020	FISICO	1.00	1.00	1.00	1.00	1.00	1.00	1.00	1.00	1.00	2.00	2.00	2.00	15.00
						COSTEO S/	2,464.00	2,464.00	2,464.00	2,464.00	2,464.00	2,464.00	2,464.00	2,464.00	2,464.00	2,464.00	2,466.00	2,466.00	29,572.00
					2021	FISICO	1.00	1.00	1.00	1.00	1.00	1.00	1.00	1.00	1.00	2.00	2.00	2.00	15.00
						COSTEO S/	2,587.50	2,587.50	2,587.50	2,587.50	2,587.50	2,587.50	2,587.50	2,587.50	2,587.50	2,587.50	2,587.50	2,587.50	31,050.00
					2022	FISICO	1.00	1.00	1.00	1.00	1.00	1.00	1.00	1.00	1.00	2.00	2.00	2.00	15.00
						COSTEO S/	2,710.75	2,710.75	2,710.75	2,710.75	2,710.75	2,710.75	2,710.75	2,710.75	2,710.75	2,710.75	2,710.75	2,710.75	32,529.00
AOI00087000060	PROMOCION DE PRACTICAS SALUDABLES PARA LA PREVENCION DE ENFERMEDADES METAXENICAS Y ZOONOTICAS EN FAMILIAS DE ZONAS DE RIESGO	160100 -	FAMILIA	Muy Alta	2020	FISICO	3,951.00	3,951.00	3,951.00	3,951.00	3,951.00	3,951.00	3,951.00	3,951.00	3,951.00	3,951.00	3,955.00	3,955.00	47,420.00
						COSTEO S/	10,153.00	10,153.00	10,153.00	10,153.00	10,153.00	10,153.00	10,153.00	10,153.00	10,153.00	10,153.00	10,154.00	10,155.00	121,839.00
					2021	FISICO	3,951.00	3,951.00	3,951.00	3,951.00	3,951.00	3,951.00	3,951.00	3,951.00	3,951.00	3,951.00	3,955.00	3,955.00	47,420.00
						COSTEO S/	10,660.83	10,660.83	10,660.83	10,660.83	10,660.83	10,660.83	10,660.83	10,660.83	10,660.83	10,660.83	10,660.83	10,660.87	127,930.00
					2022	FISICO	3,951.00	3,951.00	3,951.00	3,951.00	3,951.00	3,951.00	3,951.00	3,951.00	3,951.00	3,951.00	3,955.00	3,955.00	47,420.00
						COSTEO S/	11,168.50	11,168.50	11,168.50	11,168.50	11,168.50	11,168.50	11,168.50	11,168.50	11,168.50	11,168.50	11,168.50	11,168.50	134,022.00
AOI00087000061	VIGILANCIA COMUNITARIA PARA LA PREVENCION DE ENFERMEDADES METAXENICAS Y ZOONOTICAS	160100 -	FAMILIA	Muy Alta	2020	FISICO	50.00	50.00	50.00	50.00	50.00	50.00	50.00	50.00	50.00	50.00	50.00	50.00	600.00
						COSTEO S/	7,870.00	7,870.00	7,870.00	7,870.00	7,870.00	7,870.00	7,870.00	7,870.00	7,870.00	7,870.00	7,873.00	7,873.00	94,446.00
					2021	FISICO	50.00	50.00	50.00	50.00	50.00	50.00	50.00	50.00	50.00	50.00	50.00	50.00	600.00
						COSTEO S/	8,264.00	8,264.00	8,264.00	8,264.00	8,264.00	8,264.00	8,264.00	8,264.00	8,264.00	8,264.00	8,264.00	8,264.00	99,168.00
					2022	FISICO	50.00	50.00	50.00	50.00	50.00	50.00	50.00	50.00	50.00	50.00	50.00	50.00	600.00
						COSTEO S/	8,657.50	8,657.50	8,657.50	8,657.50	8,657.50	8,657.50	8,657.50	8,657.50	8,657.50	8,657.50	8,657.50	8,657.50	103,890.00
AOI00087000062	INFORMACION DE LOS MECANISMOS DE TRANSMISION DE ENFERMEDADES METAXENICAS Y ZOONOTICAS EN POBLADORES DE AREAS CON RIESGO	160100 -	PERSONA CAPACITADA	Muy Alta	2020	FISICO	500.00	500.00	500.00	500.00	500.00	500.00	500.00	500.00	500.00	500.00	500.00	500.00	6,000.00
						COSTEO S/	175.00	175.00	175.00	175.00	175.00	175.00	175.00	175.00	175.00	175.00	175.00	175.00	2,100.00
					2021	FISICO	500.00	500.00	500.00	500.00	500.00	500.00	500.00	500.00	500.00	500.00	500.00	500.00	6,000.00
						COSTEO S/	183.75	183.75	183.75	183.75	183.75	183.75	183.75	183.75	183.75	183.75	183.75	183.75	2,205.00
					2022	FISICO	500.00	500.00	500.00	500.00	500.00	500.00	500.00	500.00	500.00	500.00	500.00	500.00	6,000.00

						COSTEO S/	192.50	192.50	192.50	192.50	192.50	192.50	192.50	192.50	192.50	192.50	192.50	192.50	2,310.00
AOI00087000063	INTERVENCIONES EN VIVIENDAS PROTEGIDAS DE LOS PRINCIPALES CONDICIONANTES DEL RIESGO EN LAS AREAS DE ALTO Y MUY ALTO RIESGO DE ENFERMEDADES METAXENICAS Y ZOONOSIS	160100 -	VIVIENDAS	Muy Alta	2020	FISICO	11,916.00	11,916.00	11,916.00	11,916.00	11,916.00	11,916.00	11,916.00	11,916.00	11,916.00	11,916.00	11,920.00	11,920.00	143,000.00
						COSTEO S/	611,517.00	611,517.00	611,517.00	611,517.00	611,517.00	611,517.00	611,517.00	611,517.00	611,517.00	611,517.00	611,525.00	611,527.00	7,338,222.00
					2021	FISICO	11,916.00	11,916.00	11,916.00	11,916.00	11,916.00	11,916.00	11,916.00	11,916.00	11,916.00	11,916.00	11,920.00	11,920.00	143,000.00
						COSTEO S/	642,094.33	642,094.33	642,094.33	642,094.33	642,094.33	642,094.33	642,094.33	642,094.33	642,094.33	642,094.33	642,094.33	642,094.37	7,705,132.00
					2022	FISICO	11,916.00	11,916.00	11,916.00	11,916.00	11,916.00	11,916.00	11,916.00	11,916.00	11,916.00	11,916.00	11,920.00	11,920.00	143,000.00
						COSTEO S/	672,670.25	672,670.25	672,670.25	672,670.25	672,670.25	672,670.25	672,670.25	672,670.25	672,670.25	672,670.25	672,670.25	672,670.25	8,072,043.00
AOI00087000064	VACUNAR A ANIMALES DOMESTICOS	160100 -	ANIMAL VACUNADO	Muy Alta	2020	FISICO	2,100.00	2,100.00	2,100.00	2,100.00	2,100.00	2,100.00	2,100.00	2,100.00	2,100.00	2,100.00	2,105.00	2,106.00	25,211.00
						COSTEO S/	56,099.00	56,099.00	56,099.00	56,099.00	56,099.00	56,099.00	56,099.00	56,099.00	56,099.00	56,099.00	56,099.00	56,099.00	673,188.00
					2021	FISICO	2,100.00	2,100.00	2,100.00	2,100.00	2,100.00	2,100.00	2,100.00	2,100.00	2,100.00	2,100.00	2,105.00	2,106.00	25,211.00
						COSTEO S/	58,903.92	58,903.92	58,903.92	58,903.92	58,903.92	58,903.92	58,903.92	58,903.92	58,903.92	58,903.92	58,903.92	58,903.88	706,847.00
					2022	FISICO	2,100.00	2,100.00	2,100.00	2,100.00	2,100.00	2,100.00	2,100.00	2,100.00	2,100.00	2,100.00	2,105.00	2,106.00	25,211.00
						COSTEO S/	61,708.83	61,708.83	61,708.83	61,708.83	61,708.83	61,708.83	61,708.83	61,708.83	61,708.83	61,708.83	61,708.83	61,708.87	740,506.00
AOI00087000065	EVALUACION, DIAGNOSTICO Y TRATAMIENTO DE ENFERMEDADES METAXENICAS	160100 -	PERSONA TRATADA	Muy Alta	2020	FISICO	64,199.00	64,199.00	64,199.00	64,199.00	64,199.00	64,199.00	64,199.00	64,199.00	64,199.00	64,199.00	64,200.00	64,201.00	770,391.00
						COSTEO S/	149,190.00	149,190.00	149,190.00	149,190.00	149,190.00	149,190.00	149,190.00	149,190.00	149,190.00	149,190.00	149,199.00	149,199.00	1,790,298.00
					2021	FISICO	64,199.00	64,199.00	64,199.00	64,199.00	64,199.00	64,199.00	64,199.00	64,199.00	64,199.00	64,199.00	64,200.00	64,201.00	770,391.00
						COSTEO S/	156,651.00	156,651.00	156,651.00	156,651.00	156,651.00	156,651.00	156,651.00	156,651.00	156,651.00	156,651.00	156,651.00	156,651.00	1,879,812.00
					2022	FISICO	64,199.00	64,199.00	64,199.00	64,199.00	64,199.00	64,199.00	64,199.00	64,199.00	64,199.00	64,199.00	64,200.00	64,201.00	770,391.00
						COSTEO S/	164,110.58	164,110.58	164,110.58	164,110.58	164,110.58	164,110.58	164,110.58	164,110.58	164,110.58	164,110.58	164,110.58	164,110.62	1,969,327.00
AOI00087000066	EVALUACION, DIAGNOSTICO Y TRATAMIENTO DE CASOS DE ENFERMEDADES ZOONOTICAS	160100 -	PERSONA TRATADA	Muy Alta	2020	FISICO	1,251.00	1,251.00	1,251.00	1,251.00	1,251.00	1,251.00	1,251.00	1,251.00	1,251.00	1,251.00	1,254.00	1,254.00	15,018.00
						COSTEO S/	44,777.00	44,777.00	44,777.00	44,777.00	44,777.00	44,777.00	44,777.00	44,777.00	44,777.00	44,777.00	44,783.00	44,783.00	537,336.00
					2021	FISICO	1,251.00	1,251.00	1,251.00	1,251.00	1,251.00	1,251.00	1,251.00	1,251.00	1,251.00	1,251.00	1,254.00	1,254.00	15,018.00
						COSTEO S/	47,016.84	47,016.84	47,016.84	47,016.84	47,016.84	47,016.84	47,016.84	47,016.84	47,016.84	47,016.84	47,016.84	47,016.76	564,202.00
					2022	FISICO	1,251.00	1,251.00	1,251.00	1,251.00	1,251.00	1,251.00	1,251.00	1,251.00	1,251.00	1,251.00	1,254.00	1,254.00	15,018.00
						COSTEO S/	49,255.75	49,255.75	49,255.75	49,255.75	49,255.75	49,255.75	49,255.75	49,255.75	49,255.75	49,255.75	49,255.75	49,255.75	591,069.00

CENTRO DE COSTO: 11.02.01 - Dirección de Epidemiología - Despacho

OEI.02 - Mejorar el acceso a los servicios de salud para la población.

AEI.02.07 - Equipamiento adecuado para las IPRESS de DIRESA-Loreto.

CODIGO	ACTIVIDAD OPERATIVA	UBIGEO	U.M.	PRIORIDAD	PERIODO MULTIANUAL	PROGRAMACION MENSUAL													TOTAL ANUAL
						META	01	02	03	04	05	06	07	08	09	10	11	12	
AOI00087000136	VIGILANCIA Y CONTROL EPIDEMIOLOGICO	160101 - IQUITOS	ACCION	Muy Alta	2020	FISICO	1.00	1.00	1.00	1.00	1.00	1.00	1.00	1.00	1.00	1.00	1.00	1.00	12.00
						COSTEO S/	326,959.00	326,959.00	326,959.00	326,959.00	326,959.00	326,959.00	326,959.00	326,959.00	326,959.00	326,959.00	326,968.00	326,970.00	3,923,528.00
					2021	FISICO	1.00	1.00	1.00	1.00	1.00	1.00	1.00	1.00	1.00	1.00	1.00	1.00	12.00
						COSTEO S/	328,398.33	328,398.33	328,398.33	328,398.33	328,398.33	328,398.33	328,398.33	328,398.33	328,398.33	328,398.33	328,402.33	328,403.37	3,940,789.00
					2022	FISICO	1.00	1.00	1.00	1.00	1.00	1.00	1.00	1.00	1.00	1.00	1.00	1.00	12.00
						COSTEO S/	329,836.75	329,836.75	329,836.75	329,836.75	329,836.75	329,836.75	329,836.75	329,836.75	329,836.75	329,836.75	329,840.75	329,841.75	3,958,050.00

CENTRO DE COSTO: 11.03.01.01 - REDUCCIÓN DE VULNERABILIDAD Y ATENCIÓN DE EMERGENCIAS POR DESASTRES

OEI.02 - Mejorar el acceso a los servicios de salud para la población.

AEI.02.01 - Programas de salud oportunos para la población.

CODIGO	ACTIVIDAD OPERATIVA	UBIGEO	U.M.	PRIORIDAD	PERIODO MULTIANUAL	PROGRAMACION MENSUAL													TOTAL ANUAL
						META	01	02	03	04	05	06	07	08	09	10	11	12	
AOI00087000093	MONITOREO,SUPERVISION Y EVALUACION DE PRODUCTOS Y ACTIVIDADES EN GESTION DE RIESGO DE DESASTRES	160100 -	INFORME TECNICO	Muy Alta	2020	FISICO	1.00	0.00	1.00	0.00	1.00	0.00	1.00	0.00	1.00	0.00	0.00	0.00	5.00
						COSTEO S/	1,964.00	1,964.00	1,964.00	1,964.00	1,964.00	1,964.00	1,964.00	1,964.00	1,964.00	1,964.00	1,966.00	1,967.00	23,573.00
					2021	FISICO	1.00	0.00	1.00	0.00	1.00	0.00	1.00	0.00	1.00	0.00	0.00	0.00	5.00
						COSTEO S/	2,062.58	2,062.58	2,062.58	2,062.58	2,062.58	2,062.58	2,062.58	2,062.58	2,062.58	2,062.58	2,062.58	2,062.62	24,751.00
					2022	FISICO	1.00	0.00	1.00	0.00	1.00	0.00	1.00	0.00	1.00	0.00	0.00	0.00	5.00
						COSTEO S/	2,160.83	2,160.83	2,160.83	2,160.83	2,160.83	2,160.83	2,160.83	2,160.83	2,160.83	2,160.83	2,160.83	2,160.87	25,930.00
AOI00087000094	DESARROLLO DE INSTRUMENTOS ESTRATEGICOS PARA LA GESTION DEL RIESGO DE DESASTRES	160100 -	INFORME TECNICO	Muy Alta	2020	FISICO	1.00	0.00	1.00	0.00	1.00	0.00	1.00	0.00	1.00	0.00	0.00	0.00	5.00
						COSTEO S/	14,320.00	14,320.00	14,320.00	14,320.00	14,320.00	14,320.00	14,320.00	14,320.00	14,320.00	14,320.00	14,325.00	14,325.00	171,850.00
					2021	FISICO	1.00	0.00	1.00	0.00	1.00	0.00	1.00	0.00	1.00	0.00	0.00	0.00	5.00
						COSTEO S/	15,036.83	15,036.83	15,036.83	15,036.83	15,036.83	15,036.83	15,036.83	15,036.83	15,036.83	15,036.83	15,036.83	15,036.87	180,442.00
					2022	FISICO	1.00	0.00	1.00	0.00	1.00	0.00	1.00	0.00	1.00	0.00	0.00	0.00	5.00
						COSTEO S/	15,752.92	15,752.92	15,752.92	15,752.92	15,752.92	15,752.92	15,752.92	15,752.92	15,752.92	15,752.92	15,752.92	15,752.88	189,035.00
AOI00087000095	ASISTENCIA TECNICA Y ACOMPAÑAMIENTO EN GESTION DEL RIESGO DE DESASTRES	160100 -	INFORME TECNICO	Muy Alta	2020	FISICO	1.00	0.00	1.00	0.00	1.00	0.00	1.00	0.00	1.00	0.00	0.00	0.00	5.00
						COSTEO S/	145.00	145.00	145.00	145.00	145.00	145.00	145.00	145.00	145.00	145.00	145.00	146.00	1,741.00
					2021	FISICO	1.00	0.00	1.00	0.00	1.00	0.00	1.00	0.00	1.00	0.00	0.00	0.00	5.00
						COSTEO S/	152.33	152.33	152.33	152.33	152.33	152.33	152.33	152.33	152.33	152.33	152.33	152.37	1,828.00
					2022	FISICO	1.00	0.00	1.00	0.00	1.00	0.00	1.00	0.00	1.00	0.00	0.00	0.00	5.00
						COSTEO S/	159.58	159.58	159.58	159.58	159.58	159.58	159.58	159.58	159.58	159.58	159.58	159.62	1,915.00
AOI00087000096	DESARROLLO DE SIMULACROS EN GESTION REACTIVA	160100 -	REPORTE	Muy Alta	2020	FISICO	1.00	1.00	1.00	1.00	1.00	1.00	2.00	2.00	2.00	2.00	2.00	2.00	18.00
						COSTEO S/	1,785.00	1,785.00	1,785.00	1,785.00	1,785.00	1,785.00	1,785.00	1,785.00	1,785.00	1,785.00	1,789.00	1,790.00	21,429.00
					2021	FISICO	1.00	1.00	1.00	1.00	1.00	1.00	2.00	2.00	2.00	2.00	2.00	2.00	18.00
						COSTEO S/	1,875.00	1,875.00	1,875.00	1,875.00	1,875.00	1,875.00	1,875.00	1,875.00	1,875.00	1,875.00	1,875.00	1,875.00	22,500.00
					2022	FISICO	1.00	1.00	1.00	1.00	1.00	1.00	2.00	2.00	2.00	2.00	2.00	2.00	18.00
						COSTEO S/	1,964.25	1,964.25	1,964.25	1,964.25	1,964.25	1,964.25	1,964.25	1,964.25	1,964.25	1,964.25	1,964.25	1,964.25	23,571.00
AOI00087000097	IMPLEMENTACION DE BRIGADAS PARA LA ATENCION FRENTE A EMERGENCIAS Y DESASTRES	160100 -	BRIGADA	Muy Alta	2020	FISICO	1.00	0.00	0.00	0.00	0.00	0.00	1.00	0.00	0.00	0.00	0.00	1.00	3.00
						COSTEO S/	19,420.00	0.00	0.00	0.00	0.00	0.00	19,421.00	0.00	0.00	0.00	0.00	19,421.00	58,262.00
					2021	FISICO	1.00	0.00	0.00	0.00	0.00	0.00	1.00	0.00	0.00	0.00	0.00	1.00	3.00
						COSTEO S/	20,391.00	0.00	0.00	0.00	0.00	0.00	20,391.00	0.00	0.00	0.00	0.00	20,391.00	61,173.00
					2022	FISICO	1.00	0.00	0.00	0.00	0.00	0.00	1.00	0.00	0.00	0.00	0.00	1.00	3.00
						COSTEO S/	5,340.67	5,340.67	5,340.67	5,340.67	5,340.67	5,340.67	5,340.67	5,340.67	5,340.67	5,340.67	5,340.67	5,340.63	64,088.00
AOI00087000098	ADMINISTRACION Y ALMACENAMIENTO DE INFRAESTRUCTURA MOVIL PARA LA ASISTENCIA FRENTE A EMERGENCIAS Y DESASTRES	160100 -	Infraestructura Movil	Muy Alta	2020	FISICO	1.00	0.00	1.00	0.00	1.00	0.00	1.00	0.00	1.00	0.00	1.00	0.00	6.00
						COSTEO S/	3,984.00	3,984.00	3,984.00	3,984.00	3,984.00	3,984.00	3,984.00	3,984.00	3,984.00	3,984.00	3,987.00	3,988.00	47,815.00
					2021	FISICO	1.00	0.00	1.00	0.00	1.00	0.00	1.00	0.00	1.00	0.00	1.00	0.00	6.00
						COSTEO S/	4,183.75	4,183.75	4,183.75	4,183.75	4,183.75	4,183.75	4,183.75	4,183.75	4,183.75	4,183.75	4,183.75	4,183.75	50,205.00
					2022	FISICO	1.00	0.00	1.00	0.00	1.00	0.00	1.00	0.00	1.00	0.00	1.00	0.00	6.00
						COSTEO S/	4,383.00	4,383.00	4,383.00	4,383.00	4,383.00	4,383.00	4,383.00	4,383.00	4,383.00	4,383.00	4,383.00	4,383.00	52,596.00

AOI00087000099	DESARROLLO DE LOS CENTROS Y ESPACIOS DE MONITOREO DE EMERGENCIAS Y DESASTRES	160100 -	REPORTE	Muy Alta	2020	FISICO	1.00	1.00	1.00	1.00	1.00	1.00	1.00	1.00	1.00	1.00	1.00	1.00	12.00
						COSTEO S/	4,259.00	4,259.00	4,259.00	4,259.00	4,259.00	4,259.00	4,259.00	4,259.00	4,259.00	4,259.00	4,260.00	4,260.00	51,110.00
					2021	FISICO	1.00	1.00	1.00	1.00	1.00	1.00	1.00	1.00	1.00	1.00	1.00	1.00	12.00
						COSTEO S/	4,472.08	4,472.08	4,472.08	4,472.08	4,472.08	4,472.08	4,472.08	4,472.08	4,472.08	4,472.08	4,472.08	4,472.12	53,665.00
					2022	FISICO	1.00	1.00	1.00	1.00	1.00	1.00	1.00	1.00	1.00	1.00	1.00	1.00	12.00
						COSTEO S/	4,685.08	4,685.08	4,685.08	4,685.08	4,685.08	4,685.08	4,685.08	4,685.08	4,685.08	4,685.08	4,685.08	4,685.12	56,221.00
AOI00087000100	DESARROLLO DE ESTUDIOS DE VULNERABILIDAD Y RIESGO EN SERVICIOS PUBLICOS	160100 -	DOCUMENTO TECNICO	Muy Alta	2020	FISICO	1.00	0.00	0.00	1.00	0.00	0.00	1.00	0.00	0.00	1.00	0.00	0.00	4.00
						COSTEO S/	2,232.00	2,232.00	2,232.00	2,232.00	2,232.00	2,232.00	2,232.00	2,232.00	2,232.00	2,232.00	2,233.00	2,234.00	26,787.00
					2021	FISICO	1.00	0.00	0.00	1.00	0.00	0.00	1.00	0.00	0.00	1.00	0.00	0.00	4.00
						COSTEO S/	2,343.83	2,343.83	2,343.83	2,343.83	2,343.83	2,343.83	2,343.83	2,343.83	2,343.83	2,343.83	2,343.83	2,343.87	28,126.00
					2022	FISICO	1.00	0.00	0.00	1.00	0.00	0.00	1.00	0.00	0.00	1.00	0.00	0.00	4.00
						COSTEO S/	2,455.42	2,455.42	2,455.42	2,455.42	2,455.42	2,455.42	2,455.42	2,455.42	2,455.42	2,455.42	2,455.42	2,455.38	29,465.00
AOI00087000101	FORMACION Y CAPACITACION EN MATERIA DE GESTION DE RIESGO DE DESASTRES Y ADAPTACION AL CAMBIO CLIMATICO	160100 -	PERSONA	Muy Alta	2020	FISICO	10.00	10.00	10.00	10.00	10.00	10.00	10.00	10.00	10.00	10.00	10.00	10.00	120.00
						COSTEO S/	7,159.00	7,159.00	7,159.00	7,159.00	7,159.00	7,159.00	7,159.00	7,159.00	7,159.00	7,159.00	7,164.00	7,165.00	85,919.00
					2021	FISICO	10.00	10.00	10.00	10.00	10.00	10.00	10.00	10.00	10.00	10.00	10.00	10.00	120.00
						COSTEO S/	7,517.83	7,517.83	7,517.83	7,517.83	7,517.83	7,517.83	7,517.83	7,517.83	7,517.83	7,517.83	7,517.83	7,517.87	90,214.00
					2022	FISICO	10.00	10.00	10.00	10.00	10.00	10.00	10.00	10.00	10.00	10.00	10.00	10.00	120.00
						COSTEO S/	7,875.83	7,875.83	7,875.83	7,875.83	7,875.83	7,875.83	7,875.83	7,875.83	7,875.83	7,875.83	7,875.83	7,875.87	94,510.00
AOI00087000102	ORGANIZACIÓN Y ENTRENAMI ENTO DE COMUNIDADES EN HABILIDADES FRENTE AL RIESGO DE DESASTRES	160100 -	PERSONA	Muy Alta	2020	FISICO	17.00	17.00	17.00	17.00	17.00	17.00	17.00	17.00	17.00	17.00	20.00	20.00	210.00
						COSTEO S/	8,977.00	8,977.00	8,977.00	8,977.00	8,977.00	8,977.00	8,977.00	8,977.00	8,977.00	8,977.00	8,979.00	8,980.00	107,729.00
					2021	FISICO	17.00	17.00	17.00	17.00	17.00	17.00	17.00	17.00	17.00	17.00	20.00	20.00	210.00
						COSTEO S/	9,426.25	9,426.25	9,426.25	9,426.25	9,426.25	9,426.25	9,426.25	9,426.25	9,426.25	9,426.25	9,426.25	9,426.25	113,115.00
					2022	FISICO	17.00	17.00	17.00	17.00	17.00	17.00	17.00	17.00	17.00	17.00	20.00	20.00	210.00
						COSTEO S/	9,875.08	9,875.08	9,875.08	9,875.08	9,875.08	9,875.08	9,875.08	9,875.08	9,875.08	9,875.08	9,875.08	9,875.12	118,501.00
AOI00087000103	SEGURIDAD FISICO FUNCIONAL DE SERVICIOS PUBLICOS	160100 -	INTERVENCION	Muy Alta	2020	FISICO	1.00	0.00	0.00	1.00	0.00	0.00	1.00	0.00	0.00	1.00	0.00	0.00	4.00
						COSTEO S/	4,268.00	4,268.00	4,268.00	4,268.00	4,268.00	4,268.00	4,268.00	4,268.00	4,268.00	4,268.00	4,271.00	4,272.00	51,223.00
					2021	FISICO	1.00	0.00	0.00	1.00	0.00	0.00	1.00	0.00	0.00	1.00	0.00	0.00	4.00
						COSTEO S/	4,482.00	4,482.00	4,482.00	4,482.00	4,482.00	4,482.00	4,482.00	4,482.00	4,482.00	4,482.00	4,482.00	4,482.00	53,784.00
					2022	FISICO	1.00	0.00	0.00	1.00	0.00	0.00	1.00	0.00	0.00	1.00	0.00	0.00	4.00
						COSTEO S/	4,695.42	4,695.42	4,695.42	4,695.42	4,695.42	4,695.42	4,695.42	4,695.42	4,695.42	4,695.42	4,695.42	4,695.38	56,345.00

CENTRO DE COSTO: 11.03.01.02 - Reducción de la Mortalidad por Emergencias y Urgencias Médicas

OEI.02 - Mejorar el acceso a los servicios de salud para la población.

AEI.02.01 - Programas de salud oportunos para la población.

CODIGO	ACTIVIDAD OPERATIVA	UBIGEO	U.M.	PRIORIDAD	PERIODO MULTIANUAL	PROGRAMACION MENSUAL													TOTAL ANUAL
						META	01	02	03	04	05	06	07	08	09	10	11	12	
AOI00087000104	DESARROLLO DE NORMAS Y GUIAS TECNICAS EN ATENCION PRE HOSPITALARIA Y EMERGENCIAS	160101 - IQUITOS	NORMA	Muy Alta	2020	FISICO	0.00	0.00	0.00	0.00	0.00	1.00	0.00	0.00	0.00	0.00	0.00	0.00	1.00
						COSTEO S/	0.00	0.00	0.00	0.00	0.00	3,229.00	0.00	0.00	0.00	0.00	0.00	0.00	3,229.00
					2021	FISICO	0.00	0.00	0.00	0.00	0.00	1.00	0.00	0.00	0.00	0.00	0.00	0.00	1.00
						COSTEO S/	0.00	0.00	0.00	0.00	0.00	3,390.00	0.00	0.00	0.00	0.00	0.00	0.00	3,390.00

					2022	FISICO	0.00	0.00	0.00	0.00	0.00	1.00	0.00	0.00	0.00	0.00	0.00	0.00	1.00
						COSTEO S/	0.00	0.00	0.00	0.00	0.00	3,551.00	0.00	0.00	0.00	0.00	0.00	0.00	3,551.00
AOI00087000105	MONITOREO, SUPERVISION Y EVALUACION DEL PROGRAMA PRESUPUESTAL	160101 - IQUITOS	INFORME	Muy Alta	2020	FISICO	0.00	1.00	1.00	1.00	0.00	1.00	0.00	1.00	0.00	1.00	1.00	1.00	8.00
						COSTEO S/	0.00	605.00	605.00	605.00	0.00	605.00	0.00	605.00	0.00	605.00	606.00	607.00	4,843.00
					2021	FISICO	0.00	1.00	1.00	1.00	0.00	1.00	0.00	1.00	0.00	1.00	1.00	1.00	8.00
						COSTEO S/	423.75	423.75	423.75	423.75	423.75	423.75	423.75	423.75	423.75	423.75	423.75	423.75	5,085.00
					2022	FISICO	0.00	1.00	1.00	1.00	0.00	1.00	0.00	1.00	0.00	1.00	1.00	1.00	8.00
						COSTEO S/	443.92	443.92	443.92	443.92	443.92	443.92	443.92	443.92	443.92	443.92	443.92	443.88	5,327.00
AOI00087000106	ASISTENCIA TECNICA Y CAPACITACION	160101 - IQUITOS	PERSONA	Muy Alta	2020	FISICO	1.00	0.00	0.00	0.00	0.00	0.00	1.00	0.00	0.00	0.00	0.00	1.00	3.00
						COSTEO S/	2,152.00	0.00	0.00	0.00	0.00	0.00	2,152.00	0.00	0.00	0.00	0.00	2,152.00	6,456.00
					2021	FISICO	1.00	0.00	0.00	0.00	0.00	0.00	1.00	0.00	0.00	0.00	0.00	1.00	3.00
						COSTEO S/	2,259.60	0.00	0.00	0.00	0.00	0.00	2,259.60	0.00	0.00	0.00	0.00	2,259.60	6,778.80
					2022	FISICO	1.00	0.00	0.00	0.00	0.00	0.00	1.00	0.00	0.00	0.00	0.00	1.00	3.00
						COSTEO S/	2,367.20	0.00	0.00	0.00	0.00	0.00	2,367.20	0.00	0.00	0.00	0.00	2,367.20	7,101.60
AOI00087000107	SERVICIO DE ATENCION DE LLAMADAS DE EMERGENCIAS MEDICAS "106"	160101 - IQUITOS	ATENCION	Muy Alta	2020	FISICO	1,666.00	1,666.00	1,666.00	1,666.00	1,666.00	1,666.00	1,666.00	1,666.00	1,666.00	1,666.00	1,670.00	1,670.00	20,000.00
						COSTEO S/	2,680.00	2,680.00	2,680.00	2,680.00	2,680.00	2,680.00	2,680.00	2,680.00	2,680.00	2,680.00	2,684.00	2,685.00	32,169.00
					2021	FISICO	1,666.00	1,666.00	1,666.00	1,666.00	1,666.00	1,666.00	1,666.00	1,666.00	1,666.00	1,666.00	1,670.00	1,670.00	20,000.00
						COSTEO S/	2,814.75	2,814.75	2,814.75	2,814.75	2,814.75	2,814.75	2,814.75	2,814.75	2,814.75	2,814.75	2,814.75	2,814.75	33,777.00
					2022	FISICO	1,666.00	1,666.00	1,666.00	1,666.00	1,666.00	1,666.00	1,666.00	1,666.00	1,666.00	1,666.00	1,670.00	1,670.00	20,000.00
						COSTEO S/	2,948.75	2,948.75	2,948.75	2,948.75	2,948.75	2,948.75	2,948.75	2,948.75	2,948.75	2,948.75	2,948.75	2,948.75	35,385.00
AOI00087000108	ATENCION MEDICA TELEFONICA DE LA EMERGENCIA	160101 - IQUITOS	ATENCION	Muy Alta	2020	FISICO	326.00	326.00	326.00	326.00	326.00	326.00	326.00	326.00	326.00	326.00	331.00	331.00	3,922.00
						COSTEO S/	538.00	538.00	538.00	538.00	538.00	538.00	538.00	538.00	538.00	538.00	538.00	538.00	6,456.00
					2021	FISICO	326.00	326.00	326.00	326.00	326.00	326.00	326.00	326.00	326.00	326.00	331.00	331.00	3,922.00
						COSTEO S/	564.83	564.83	564.83	564.83	564.83	564.83	564.83	564.83	564.83	564.83	564.83	564.87	6,778.00
					2022	FISICO	326.00	326.00	326.00	326.00	326.00	326.00	326.00	326.00	326.00	326.00	331.00	331.00	3,922.00
						COSTEO S/	591.75	591.75	591.75	591.75	591.75	591.75	591.75	591.75	591.75	591.75	591.75	591.75	7,101.00
AOI00087000109	COORDINACION Y SEGUIMIENTO DE LA REFERENCIA	160100 -	ATENCION	Muy Alta	2020	FISICO	170.00	170.00	170.00	170.00	170.00	170.00	170.00	170.00	170.00	170.00	170.00	170.00	2,040.00
						COSTEO S/	58,139.00	58,139.00	58,139.00	58,139.00	58,139.00	58,139.00	58,139.00	58,139.00	58,139.00	58,139.00	58,143.00	58,144.00	697,677.00
					2021	FISICO	170.00	170.00	170.00	170.00	170.00	170.00	170.00	170.00	170.00	170.00	170.00	170.00	2,040.00
						COSTEO S/	61,046.67	61,046.67	61,046.67	61,046.67	61,046.67	61,046.67	61,046.67	61,046.67	61,046.67	61,046.67	61,046.67	61,046.63	732,560.00
					2022	FISICO	170.00	170.00	170.00	170.00	170.00	170.00	170.00	170.00	170.00	170.00	170.00	170.00	2,040.00
						COSTEO S/	63,953.67	63,953.67	63,953.67	63,953.67	63,953.67	63,953.67	63,953.67	63,953.67	63,953.67	63,953.67	63,953.67	63,953.63	767,444.00

CENTRO DE COSTO: 11.05 - Dirección de Salud Ambiental

OEI.02 - Mejorar el acceso a los servicios de salud para la población.

AEI.02.07 - Equipamiento adecuado para las IPRESS de DIRESA-Loreto.

CODIGO	ACTIVIDAD OPERATIVA	UBIGEO	U.M.	PRIORIDAD	PERIODO MULTIANUAL	PROGRAMACION MENSUAL													TOTAL ANUAL
						META	01	02	03	04	05	06	07	08	09	10	11	12	
AOI00087000135	VIGILANCIA Y CONTROL DEL MEDIO AMBIENTE	160101 - IQUITOS	ACCION	Muy Alta	2020	FISICO	1.00	1.00	1.00	1.00	1.00	1.00	1.00	1.00	1.00	1.00	1.00	1.00	12.00
						COSTEO	108,551.00	108,551.00	108,551.00	108,551.00	108,551.00	108,551.00	108,551.00	108,551.00	108,551.00	108,551.00	108,563.00	108,565.00	1,302,638.00

						S/													
					2021	FISICO	1.00	1.00	1.00	1.00	1.00	1.00	1.00	1.00	1.00	1.00	1.00	1.00	12.00
						COSTEO S/	113,344.00	113,344.00	113,344.00	113,344.00	113,344.00	113,344.00	113,344.00	113,344.00	113,344.00	113,344.00	113,349.00	113,350.00	1,360,139.00
					2022	FISICO	1.00	1.00	1.00	1.00	1.00	1.00	1.00	1.00	1.00	1.00	1.00	1.00	12.00
						COSTEO S/	118,135.75	118,135.75	118,135.75	118,135.75	118,135.75	118,135.75	118,135.75	118,135.75	118,135.75	118,135.75	118,140.75	118,141.75	1,417,640.00

CENTRO DE COSTO: 12.01 - Dirección Ejecutiva de Salud Individual - Despacho

OEI.02 - Mejorar el acceso a los servicios de salud para la población.

AEI.02.06 - Infraestructura mejorada para las IPRESS de DIRESA-Loreto.

CODIGO	ACTIVIDAD OPERATIVA	UBIGEO	U.M.	PRIORIDAD	PERIODO MULTIANUAL	PROGRAMACION MENSUAL													TOTAL ANUAL
						META	01	02	03	04	05	06	07	08	09	10	11	12	
AOI00087000130	ATENCION BASICA DE SALUD	160101 - IQUITOS	ACCION	Muy Alta	2020	FISICO	1.00	1.00	1.00	1.00	1.00	1.00	1.00	1.00	1.00	1.00	1.00	1.00	12.00
						COSTEO S/	154,318.00	154,318.00	154,318.00	154,318.00	154,318.00	154,318.00	154,318.00	154,318.00	154,318.00	154,318.00	154,321.00	154,321.00	1,851,822.00
					2021	FISICO	1.00	1.00	1.00	1.00	1.00	1.00	1.00	1.00	1.00	1.00	1.00	1.00	12.00
						COSTEO S/	162,034.42	162,034.42	162,034.42	162,034.42	162,034.42	162,034.42	162,034.42	162,034.42	162,034.42	162,034.42	162,034.42	162,034.38	1,944,413.00
					2022	FISICO	1.00	1.00	1.00	1.00	1.00	1.00	1.00	1.00	1.00	1.00	1.00	1.00	12.00
						COSTEO S/	169,750.33	169,750.33	169,750.33	169,750.33	169,750.33	169,750.33	169,750.33	169,750.33	169,750.33	169,750.33	169,750.33	169,750.37	2,037,004.00
AOI00087000131	SERVICIOS DE DIAGNÓSTICO Y TRATAMIENTO	160101 - IQUITOS	ATENCION	Muy Alta	2020	FISICO	600.00	600.00	600.00	600.00	600.00	600.00	600.00	600.00	600.00	600.00	600.00	600.00	7,200.00
						COSTEO S/	1,028.00	1,028.00	1,028.00	1,028.00	1,028.00	1,028.00	1,028.00	1,028.00	1,028.00	1,028.00	1,033.00	1,034.00	12,347.00
					2021	FISICO	600.00	600.00	600.00	600.00	600.00	600.00	600.00	600.00	600.00	600.00	600.00	600.00	7,200.00
						COSTEO S/	1,080.33	1,080.33	1,080.33	1,080.33	1,080.33	1,080.33	1,080.33	1,080.33	1,080.33	1,080.33	1,080.33	1,080.37	12,964.00
					2022	FISICO	600.00	600.00	600.00	600.00	600.00	600.00	600.00	600.00	600.00	600.00	600.00	600.00	7,200.00
						COSTEO S/	1,131.75	1,131.75	1,131.75	1,131.75	1,131.75	1,131.75	1,131.75	1,131.75	1,131.75	1,131.75	1,131.75	1,131.75	13,581.00
AOI00087000132	ATENCION INTEGRAL DE SALUD DE LAS POBLACIONES EXCLUIDAS Y DISPERSAS A NIVEL NACIONAL	160101 - IQUITOS	CAMPAÑA	Muy Alta	2020	FISICO	1,016.00	1,016.00	1,016.00	1,016.00	1,016.00	1,016.00	1,016.00	1,016.00	1,016.00	1,016.00	1,020.00	1,020.00	12,200.00
						COSTEO S/	81,677.00	81,677.00	81,677.00	81,677.00	81,677.00	81,677.00	81,677.00	81,677.00	81,677.00	81,677.00	81,682.00	81,682.00	980,134.00
					2021	FISICO	1,016.00	1,016.00	1,016.00	1,016.00	1,016.00	1,016.00	1,016.00	1,016.00	1,016.00	1,016.00	1,020.00	1,020.00	12,200.00
						COSTEO S/	85,761.67	85,761.67	85,761.67	85,761.67	85,761.67	85,761.67	85,761.67	85,761.67	85,761.67	85,761.67	85,761.67	85,761.63	1,029,140.00
					2022	FISICO	1,016.00	1,016.00	1,016.00	1,016.00	1,016.00	1,016.00	1,016.00	1,016.00	1,016.00	1,016.00	1,020.00	1,020.00	12,200.00
						COSTEO S/	89,845.58	89,845.58	89,845.58	89,845.58	89,845.58	89,845.58	89,845.58	89,845.58	89,845.58	89,845.58	89,845.58	89,845.62	1,078,147.00

CENTRO DE COSTO: 12.02.01 - Programa Articulado Nutricional

OEI.02 - Mejorar el acceso a los servicios de salud para la población.

AEI.02.01 - Programas de salud oportunos para la población.

CODIGO	ACTIVIDAD OPERATIVA	UBIGEO	U.M.	PRIORIDAD	PERIODO MULTIANUAL	PROGRAMACION MENSUAL													TOTAL ANUAL
						META	01	02	03	04	05	06	07	08	09	10	11	12	
AOI00087000003	VIGILANCIA, INVESTIGACION Y TECNOLOGIAS EN NUTRICION	160101 - IQUITOS	INFORME	Muy Alta	2020	FISICO	1.00	0.00	1.00	0.00	1.00	1.00	1.00	1.00	1.00	1.00	1.00	1.00	10.00
						COSTEO S/	175.00	175.00	175.00	175.00	175.00	175.00	175.00	175.00	175.00	175.00	175.00	175.00	2,100.00
					2021	FISICO	1.00	0.00	1.00	0.00	1.00	1.00	1.00	1.00	1.00	1.00	1.00	1.00	10.00
						COSTEO S/	183.00	183.00	183.00	183.00	183.00	183.00	183.00	183.00	183.00	183.00	187.00	188.00	2,205.00
					2022	FISICO	1.00	0.00	1.00	0.00	1.00	1.00	1.00	1.00	1.00	1.00	1.00	1.00	10.00
						COSTEO S/	192.50	192.50	192.50	192.50	192.50	192.50	192.50	192.50	192.50	192.50	192.50	192.50	2,310.00
AOI00087000004	DESARROLLO DE NORMAS Y GUIAS TECNICAS EN	160101 -	NORMA	Muy Alta	2020	FISICO	0.00	0.00	1.00	0.00	1.00	0.00	1.00	0.00	1.00	0.00	1.00	0.00	5.00
						COSTEO	0.00	0.00	840.00	0.00	840.00	0.00	840.00	0.00	840.00	0.00	840.00	0.00	4,200.00

	NUTRICION	IQUITOS				S/													
					2021	FISICO	0.00	0.00	1.00	0.00	1.00	0.00	1.00	0.00	1.00	0.00	1.00	0.00	5.00
						COSTEO S/	0.00	0.00	882.00	0.00	882.00	0.00	882.00	0.00	882.00	0.00	882.00	0.00	4,410.00
					2022	FISICO	0.00	0.00	1.00	0.00	1.00	0.00	1.00	0.00	1.00	0.00	1.00	0.00	5.00
						COSTEO S/	385.00	385.00	385.00	385.00	385.00	385.00	385.00	385.00	385.00	385.00	385.00	385.00	4,620.00
AOI00087000005	MONITOREO, SUPERVISION, EVALUACION Y CONTROL DEL PROGRAMA ARTICULADO NUTRICIONAL	160101 - IQUITOS	INFORME	Muy Alta	2020	FISICO	0.00	0.00	1.00	1.00	1.00	1.00	1.00	1.00	1.00	1.00	1.00	1.00	10.00
						COSTEO S/	0.00	0.00	5,586.00	5,586.00	5,586.00	5,586.00	5,586.00	5,586.00	5,586.00	5,586.00	5,586.00	5,587.00	55,861.00
					2021	FISICO	0.00	0.00	1.00	1.00	1.00	1.00	1.00	1.00	1.00	1.00	1.00	1.00	10.00
						COSTEO S/	0.00	0.00	5,865.00	5,865.00	5,865.00	5,865.00	5,865.00	5,865.00	5,865.00	5,865.00	5,867.00	5,867.00	58,654.00
					2022	FISICO	0.00	0.00	1.00	1.00	1.00	1.00	1.00	1.00	1.00	1.00	1.00	1.00	10.00
						COSTEO S/	5,120.58	5,120.58	5,120.58	5,120.58	5,120.58	5,120.58	5,120.58	5,120.58	5,120.58	5,120.58	5,120.58	5,120.62	61,447.00
AOI00087000006	CONTROL DE CALIDAD NUTRICIONAL DE LOS ALIMENTOS	160101 - IQUITOS	REPORTE TECNICO	Muy Alta	2020	FISICO	1.00	1.00	1.00	1.00	1.00	1.00	2.00	2.00	2.00	2.00	2.00	2.00	18.00
						COSTEO S/	40,491.00	40,491.00	40,491.00	40,491.00	40,491.00	40,491.00	40,491.00	40,491.00	40,491.00	40,491.00	40,496.00	40,497.00	485,903.00
					2021	FISICO	1.00	1.00	1.00	1.00	1.00	1.00	2.00	2.00	2.00	2.00	2.00	2.00	18.00
						COSTEO S/	42,515.00	42,515.00	42,515.00	42,515.00	42,515.00	42,515.00	42,515.00	42,515.00	42,515.00	42,519.00	42,524.00	42,520.00	510,198.00
					2022	FISICO	1.00	1.00	1.00	1.00	1.00	1.00	2.00	2.00	2.00	2.00	2.00	2.00	18.00
						COSTEO S/	46,758.50	46,758.50	46,758.50	46,758.50	46,758.50	46,758.50	46,758.50	46,758.50	46,758.50	46,758.50	46,758.50	46,758.50	561,102.00
AOI00087000007	VIGILANCIA DE LA CALIDAD DEL AGUA PARA EL CONSUMO HUMANO	160100 -	CENTRO POBLADO	Muy Alta	2020	FISICO	14.00	14.00	14.00	14.00	14.00	14.00	14.00	14.00	14.00	14.00	19.00	20.00	179.00
						COSTEO S/	48,364.00	48,364.00	48,364.00	48,364.00	48,364.00	48,364.00	48,364.00	48,364.00	48,364.00	48,364.00	48,371.00	48,372.00	580,383.00
					2021	FISICO	14.00	14.00	14.00	14.00	14.00	14.00	14.00	14.00	14.00	14.00	19.00	20.00	179.00
						COSTEO S/	50,783.00	50,783.00	50,783.00	50,783.00	50,783.00	50,783.00	50,783.00	50,783.00	50,783.00	50,783.00	50,786.00	50,787.00	609,403.00
					2022	FISICO	14.00	14.00	14.00	14.00	14.00	14.00	14.00	14.00	14.00	14.00	19.00	20.00	179.00
						COSTEO S/	53,201.75	53,201.75	53,201.75	53,201.75	53,201.75	53,201.75	53,201.75	53,201.75	53,201.75	53,201.75	53,201.75	53,201.75	638,421.00
AOI00087000008	DESINFECCION Y/O TRATAMIENTO DEL AGUA PARA EL CONSUMO HUMANO	160101 - IQUITOS	CENTRO POBLADO	Muy Alta	2020	FISICO	10.00	10.00	10.00	10.00	10.00	10.00	10.00	10.00	10.00	10.00	11.00	12.00	123.00
						COSTEO S/	48,983.50	48,983.50	48,983.50	48,983.50	48,983.50	48,983.50	48,983.50	48,983.50	48,983.50	48,983.50	48,983.50	48,983.50	587,802.00
					2021	FISICO	10.00	10.00	10.00	10.00	10.00	10.00	10.00	10.00	10.00	10.00	11.00	12.00	123.00
						COSTEO S/	49,094.92	49,094.92	49,094.92	49,094.92	49,094.92	49,094.92	49,094.92	49,094.92	49,094.92	49,094.92	49,094.92	49,094.88	589,139.00
					2022	FISICO	10.00	10.00	10.00	10.00	10.00	10.00	10.00	10.00	10.00	10.00	11.00	12.00	123.00
						COSTEO S/	53,882.00	53,882.00	53,882.00	53,882.00	53,882.00	53,882.00	53,882.00	53,882.00	53,882.00	53,882.00	53,882.00	53,882.00	646,584.00
AOI00087000009	INTERVENCIONES DE COMUNICACION PARA EL CUIDADO INFANTIL Y PREVENCION DE ANEMIA Y DESNUTRICION CRONICA INFANTIL	160100 -	PERSONA INFORMADA	Muy Alta	2020	FISICO	1,000.00	1,000.00	1,000.00	1,000.00	1,000.00	1,000.00	1,000.00	1,000.00	1,000.00	1,000.00	1,000.00	1,000.00	12,000.00
						COSTEO S/	10,500.00	10,500.00	10,500.00	10,500.00	10,500.00	10,500.00	10,500.00	10,500.00	10,500.00	10,500.00	10,500.00	10,500.00	126,000.00
					2021	FISICO	1,000.00	1,000.00	1,000.00	1,000.00	1,000.00	1,000.00	1,000.00	1,000.00	1,000.00	1,000.00	1,000.00	1,000.00	12,000.00
						COSTEO S/	11,025.00	11,025.00	11,025.00	11,025.00	11,025.00	11,025.00	11,025.00	11,025.00	11,025.00	11,025.00	11,025.00	11,025.00	132,300.00
					2022	FISICO	1,000.00	1,000.00	1,000.00	1,000.00	1,000.00	1,000.00	1,000.00	1,000.00	1,000.00	1,000.00	1,000.00	1,000.00	12,000.00
						COSTEO S/	11,550.00	11,550.00	11,550.00	11,550.00	11,550.00	11,550.00	11,550.00	11,550.00	11,550.00	11,550.00	11,550.00	11,550.00	138,600.00
AOI00087000010	FAMILIAS CON NIÑO/AS MENORES DE 36 MESES DESARROLLAN PRACTICAS SALUDABLES	160100 -	FAMILIA	Muy Alta	2020	FISICO	5,023.00	5,023.00	5,023.00	5,023.00	5,023.00	5,023.00	5,023.00	5,023.00	5,023.00	5,023.00	5,027.00	5,027.00	60,284.00
						COSTEO S/	50,569.00	50,569.00	50,569.00	50,569.00	50,569.00	50,569.00	50,569.00	50,569.00	50,569.00	50,569.00	50,569.00	50,570.00	606,829.00
					2021	FISICO	5,023.00	5,023.00	5,023.00	5,023.00	5,023.00	5,023.00	5,023.00	5,023.00	5,023.00	5,023.00	5,027.00	5,027.00	60,284.00
						COSTEO	53,097.00	53,097.00	53,097.00	53,097.00	53,097.00	53,097.00	53,097.00	53,097.00	53,097.00	53,097.00	53,100.00	53,100.00	637,170.00

						S/													
					2022	FISICO	5,023.00	5,023.00	5,023.00	5,023.00	5,023.00	5,023.00	5,023.00	5,023.00	5,023.00	5,023.00	5,027.00	5,027.00	60,284.00
						COSTEO S/	55,626.00	55,626.00	55,626.00	55,626.00	55,626.00	55,626.00	55,626.00	55,626.00	55,626.00	55,626.00	55,626.00	55,626.00	667,512.00
AOI00087000011	CAPACITACION A ACTORES SOCIALES QUE PROMUEVEN EL CIUDADO INFANTIL, LACTANCIA MATERNA EXCLUSIVA Y LA ADECUADA ALIMENTACION Y PROTECCION DEL MENOR DE 36 MESES	160100 -	PERSONA CAPACITADA	Muy Alta	2020	FISICO	201.00	201.00	201.00	201.00	201.00	201.00	201.00	201.00	201.00	201.00	204.00	204.00	2,418.00
						COSTEO S/	3,211.00	3,211.00	3,211.00	3,211.00	3,211.00	3,211.00	3,211.00	3,211.00	3,211.00	3,211.00	3,212.00	3,213.00	38,535.00
					2021	FISICO	201.00	201.00	201.00	201.00	201.00	201.00	201.00	201.00	201.00	201.00	204.00	204.00	2,418.00
						COSTEO S/	3,371.00	3,371.00	3,371.00	3,371.00	3,371.00	3,371.00	3,371.00	3,371.00	3,371.00	3,371.00	3,376.00	3,376.00	40,462.00
					2022	FISICO	201.00	201.00	201.00	201.00	201.00	201.00	201.00	201.00	201.00	201.00	204.00	204.00	2,418.00
						COSTEO S/	3,532.42	3,532.42	3,532.42	3,532.42	3,532.42	3,532.42	3,532.42	3,532.42	3,532.42	3,532.42	3,532.42	3,532.38	42,389.00
AOI00087000012	APLICACION DE VACUNAS COMPLETAS	160101 - IQUITOS	NIÑO PROTEGIDO	Muy Alta	2020	FISICO	4,099.00	4,099.00	4,099.00	4,099.00	4,099.00	4,099.00	4,099.00	4,099.00	4,099.00	4,099.00	4,100.00	4,100.00	49,190.00
						COSTEO S/	387,884.00	387,884.00	387,884.00	387,884.00	387,884.00	387,884.00	387,884.00	387,884.00	387,884.00	387,884.00	387,890.00	387,891.00	4,654,621.00
					2021	FISICO	4,099.00	4,099.00	4,099.00	4,099.00	4,099.00	4,099.00	4,099.00	4,099.00	4,099.00	4,099.00	4,100.00	4,100.00	49,190.00
						COSTEO S/	407,279.00	407,279.00	407,279.00	407,279.00	407,279.00	407,279.00	407,279.00	407,279.00	407,279.00	407,279.00	407,281.00	407,281.00	4,887,352.00
					2022	FISICO	4,099.00	4,099.00	4,099.00	4,099.00	4,099.00	4,099.00	4,099.00	4,099.00	4,099.00	4,099.00	4,100.00	4,100.00	49,190.00
						COSTEO S/	426,673.58	426,673.58	426,673.58	426,673.58	426,673.58	426,673.58	426,673.58	426,673.58	426,673.58	426,673.58	426,673.58	426,673.62	5,120,083.00
AOI00087000015	ATENDER A NIÑOS CON ENFERMEDADES DIARREICAS AGUDAS	160100 -	CASO TRATADO	Muy Alta	2020	FISICO	2,181.00	2,181.00	2,181.00	2,181.00	2,181.00	2,181.00	2,181.00	2,181.00	2,181.00	2,181.00	2,184.00	2,185.00	26,179.00
						COSTEO S/	81,900.00	81,900.00	81,900.00	81,900.00	81,900.00	81,900.00	81,900.00	81,900.00	81,900.00	81,900.00	81,900.00	81,900.00	982,800.00
					2021	FISICO	2,181.00	2,181.00	2,181.00	2,181.00	2,181.00	2,181.00	2,181.00	2,181.00	2,181.00	2,181.00	2,184.00	2,185.00	26,179.00
						COSTEO S/	85,994.00	85,994.00	85,994.00	85,994.00	85,994.00	85,994.00	85,994.00	85,994.00	85,994.00	85,994.00	85,999.00	86,001.00	1,031,940.00
					2022	FISICO	2,181.00	2,181.00	2,181.00	2,181.00	2,181.00	2,181.00	2,181.00	2,181.00	2,181.00	2,181.00	2,184.00	2,185.00	26,179.00
						COSTEO S/	90,090.00	90,090.00	90,090.00	90,090.00	90,090.00	90,090.00	90,090.00	90,090.00	90,090.00	90,090.00	90,090.00	90,090.00	1,081,080.00
AOI00087000016	ATENDER A NIÑOS CON DIAGNOSTICO DE INFECCIONES RESPIRATORIAS AGUDAS CON COMPLICACIONES	160100 -	CASO TRATADO	Muy Alta	2020	FISICO	37.00	37.00	37.00	37.00	37.00	37.00	37.00	37.00	37.00	37.00	42.00	42.00	454.00
						COSTEO S/	525.00	525.00	525.00	525.00	525.00	525.00	525.00	525.00	525.00	525.00	525.00	525.00	6,300.00
					2021	FISICO	37.00	37.00	37.00	37.00	37.00	37.00	37.00	37.00	37.00	37.00	42.00	42.00	454.00
						COSTEO S/	551.25	551.25	551.25	551.25	551.25	551.25	551.25	551.25	551.25	551.25	551.25	551.25	6,615.00
					2022	FISICO	37.00	37.00	37.00	37.00	37.00	37.00	37.00	37.00	37.00	37.00	42.00	42.00	454.00
						COSTEO S/	577.50	577.50	577.50	577.50	577.50	577.50	577.50	577.50	577.50	577.50	577.50	577.50	6,930.00
AOI00087000017	ATENDER A NIÑOS CON DIAGNOSTICO DE ENFERMEDAD DIARREICA AGUDA COMPLICADA	160100 -	CASO TRATADO	Muy Alta	2020	FISICO	64.00	64.00	64.00	64.00	64.00	64.00	64.00	64.00	64.00	64.00	67.00	67.00	774.00
						COSTEO S/	420.00	420.00	420.00	420.00	420.00	420.00	420.00	420.00	420.00	420.00	420.00	420.00	5,040.00
					2021	FISICO	64.00	64.00	64.00	64.00	64.00	64.00	64.00	64.00	64.00	64.00	67.00	67.00	774.00
						COSTEO S/	441.00	441.00	441.00	441.00	441.00	441.00	441.00	441.00	441.00	441.00	441.00	441.00	5,292.00
					2022	FISICO	64.00	64.00	64.00	64.00	64.00	64.00	64.00	64.00	64.00	64.00	67.00	67.00	774.00
						COSTEO S/	462.00	462.00	462.00	462.00	462.00	462.00	462.00	462.00	462.00	462.00	462.00	462.00	5,544.00
AOI00087000018	BRINDAR ATENCION A OTRAS ENFERMEDADES PREVALENTES	160100 -	CASO TRATADO	Muy Alta	2020	FISICO	2,100.00	2,100.00	2,100.00	2,100.00	2,100.00	2,100.00	2,100.00	2,100.00	2,100.00	2,100.00	2,100.00	2,100.00	25,200.00
						COSTEO S/	420.00	420.00	420.00	420.00	420.00	420.00	420.00	420.00	420.00	420.00	420.00	420.00	5,040.00
					2021	FISICO	2,100.00	2,100.00	2,100.00	2,100.00	2,100.00	2,100.00	2,100.00	2,100.00	2,100.00	2,100.00	2,100.00	2,100.00	25,200.00
						COSTEO S/	441.00	441.00	441.00	441.00	441.00	441.00	441.00	441.00	441.00	441.00	441.00	441.00	5,292.00
					2022	FISICO	2,100.00	2,100.00	2,100.00	2,100.00	2,100.00	2,100.00	2,100.00	2,100.00	2,100.00	2,100.00	2,100.00	2,100.00	25,200.00
						COSTEO	462.00	462.00	462.00	462.00	462.00	462.00	462.00	462.00	462.00	462.00	462.00	462.00	5,544.00

						S/													
AOI00087000019	ADMINISTRAR SUPLEMENTO DE HIERRO Y ACIDO FOLICO A GESTANTES	160100 -	GESTANTE SUPLEMENTADA	Muy Alta	2020	FISICO	1,433.00	1,433.00	1,433.00	1,433.00	1,433.00	1,433.00	1,433.00	1,433.00	1,433.00	1,433.00	1,437.00	1,438.00	17,205.00
						COSTEO S/	446.00	446.00	446.00	446.00	446.00	446.00	446.00	446.00	446.00	446.00	447.00	448.00	5,355.00
					2021	FISICO	1,433.00	1,433.00	1,433.00	1,433.00	1,433.00	1,433.00	1,433.00	1,433.00	1,433.00	1,433.00	1,437.00	1,438.00	17,205.00
						COSTEO S/	468.58	468.58	468.58	468.58	468.58	468.58	468.58	468.58	468.58	468.58	468.58	468.62	5,623.00
					2022	FISICO	1,433.00	1,433.00	1,433.00	1,433.00	1,433.00	1,433.00	1,433.00	1,433.00	1,433.00	1,433.00	1,437.00	1,438.00	17,205.00
						COSTEO S/	490.92	490.92	490.92	490.92	490.92	490.92	490.92	490.92	490.92	490.92	490.92	490.88	5,891.00
AOI00087000020	ATENDER A NIÑOS Y NIÑAS CON DIAGNOSTICO DE PARASITOSIS INTESTINAL	160100 -	CASO TRATADO	Muy Alta	2020	FISICO	277.00	277.00	277.00	277.00	277.00	277.00	277.00	277.00	277.00	277.00	279.00	279.00	3,328.00
						COSTEO S/	420.00	420.00	420.00	420.00	420.00	420.00	420.00	420.00	420.00	420.00	420.00	420.00	5,040.00
					2021	FISICO	277.00	277.00	277.00	277.00	277.00	277.00	277.00	277.00	277.00	277.00	279.00	279.00	3,328.00
						COSTEO S/	441.00	441.00	441.00	441.00	441.00	441.00	441.00	441.00	441.00	441.00	441.00	441.00	5,292.00
					2022	FISICO	277.00	277.00	277.00	277.00	277.00	277.00	277.00	277.00	277.00	277.00	279.00	279.00	3,328.00
						COSTEO S/	462.00	462.00	462.00	462.00	462.00	462.00	462.00	462.00	462.00	462.00	462.00	462.00	5,544.00

AEI.02.02 - Programa de desarrollo infantil temprano para niñas y niños menores de 36 meses.

CODIGO	ACTIVIDAD OPERATIVA	UBIGEO	U.M.	PRIORIDAD	PERIODO MULTIANUAL	PROGRAMACION MENSUAL													TOTAL ANUAL
						META	01	02	03	04	05	06	07	08	09	10	11	12	
AOI00087000002	ATENDER A NIÑOS CON INFECCIONES RESPIRATORIAS AGUDAS	160100 -	CASO TRATADO	Muy Alta	2020	FISICO	3,617.00	3,617.00	3,617.00	3,617.00	3,617.00	3,617.00	3,617.00	3,617.00	3,617.00	3,617.00	3,619.00	3,619.00	43,408.00
						COSTEO S/	525.00	525.00	525.00	525.00	525.00	525.00	525.00	525.00	525.00	525.00	525.00	525.00	6,300.00
					2021	FISICO	3,617.00	3,617.00	3,617.00	3,617.00	3,617.00	3,617.00	3,617.00	3,617.00	3,617.00	3,617.00	3,619.00	3,619.00	43,408.00
						COSTEO S/	551.25	551.25	551.25	551.25	551.25	551.25	551.25	551.25	551.25	551.25	551.25	551.25	6,615.00
					2022	FISICO	3,617.00	3,617.00	3,617.00	3,617.00	3,617.00	3,617.00	3,617.00	3,617.00	3,617.00	3,617.00	3,619.00	3,619.00	43,408.00
						COSTEO S/	577.50	577.50	577.50	577.50	577.50	577.50	577.50	577.50	577.50	577.50	577.50	577.50	6,930.00
AOI00087000013	ATENCION A NIÑOS CON CRECIMIENTO Y DESARROLLO	160101 - IQUITOS	NIÑO CONTROLADO	Muy Alta	2020	FISICO	3,763.00	3,763.00	3,763.00	3,763.00	3,763.00	3,763.00	3,763.00	3,763.00	3,763.00	3,763.00	3,765.00	3,766.00	45,161.00
						COSTEO S/	492,576.00	492,576.00	492,576.00	492,576.00	492,576.00	492,576.00	492,576.00	492,576.00	492,576.00	492,576.00	492,579.00	492,581.00	5,910,920.00
					2021	FISICO	3,763.00	3,763.00	3,763.00	3,763.00	3,763.00	3,763.00	3,763.00	3,763.00	3,763.00	3,763.00	3,765.00	3,766.00	45,161.00
						COSTEO S/	517,205.50	517,205.50	517,205.50	517,205.50	517,205.50	517,205.50	517,205.50	517,205.50	517,205.50	517,205.50	517,205.50	517,205.50	6,206,466.00
					2022	FISICO	3,763.00	3,763.00	3,763.00	3,763.00	3,763.00	3,763.00	3,763.00	3,763.00	3,763.00	3,763.00	3,765.00	3,766.00	45,161.00
						COSTEO S/	541,834.33	541,834.33	541,834.33	541,834.33	541,834.33	541,834.33	541,834.33	541,834.33	541,834.33	541,834.33	541,834.33	541,834.37	6,502,012.00
AOI00087000014	ADMINISTRAR SUPLEMENTO DE HIERRO Y VITAMINA A	160100 -	NIÑO SUPLEMENTADO	Muy Alta	2020	FISICO	1,813.00	1,813.00	1,813.00	1,813.00	1,813.00	1,813.00	1,813.00	1,813.00	1,813.00	1,813.00	1,815.00	1,816.00	21,761.00
						COSTEO S/	1,414,122.00	1,414,122.00	1,414,122.00	1,414,122.00	1,414,122.00	1,414,122.00	1,414,122.00	1,414,122.00	1,414,122.00	1,414,122.00	1,414,124.00	1,414,125.00	16,969,469.00
					2021	FISICO	1,813.00	1,813.00	1,813.00	1,813.00	1,813.00	1,813.00	1,813.00	1,813.00	1,813.00	1,813.00	1,815.00	1,816.00	21,761.00
						COSTEO S/	1,484,828.58	1,484,828.58	1,484,828.58	1,484,828.58	1,484,828.58	1,484,828.58	1,484,828.58	1,484,828.58	1,484,828.58	1,484,828.58	1,484,828.58	1,484,828.62	17,817,943.00
					2022	FISICO	1,813.00	1,813.00	1,813.00	1,813.00	1,813.00	1,813.00	1,813.00	1,813.00	1,813.00	1,813.00	1,815.00	1,816.00	21,761.00
						COSTEO S/	1,555,534.67	1,555,534.67	1,555,534.67	1,555,534.67	1,555,534.67	1,555,534.67	1,555,534.67	1,555,534.67	1,555,534.67	1,555,534.67	1,555,534.67	1,555,534.63	18,666,416.00

CENTRO DE COSTO: 12.02.02 - Salud Materno Neonatal

OEI.02 - Mejorar el acceso a los servicios de salud para la población.

AEI.02.03 - Programa de prevención y atención del embarazo y maternidad adolescente; articulado; para la población.

CODIGO	ACTIVIDAD OPERATIVA	UBIGEO	U.M.	PRIORIDAD	PERIODO MULTIANUAL	PROGRAMACION MENSUAL													TOTAL ANUAL
						META	01	02	03	04	05	06	07	08	09	10	11	12	
AOI00087000021	DESARROLLO DE NORMAS	160101	NORMA	Muy Alta	2020	FISICO	0.00	0.00	1.00	1.00	1.00	1.00	1.00	1.00	1.00	1.00	1.00	1.00	10.00

	Y GUIAS TECNICAS EN SALUD MATERNO NEONATAL	- IQUITOS				COSTEO S/	700.00	700.00	700.00	700.00	700.00	700.00	700.00	700.00	700.00	700.00	700.00	700.00	8,400.00
					2021	FISICO	0.00	0.00	1.00	1.00	1.00	1.00	1.00	1.00	1.00	1.00	1.00	1.00	10.00
						COSTEO S/	735.00	735.00	735.00	735.00	735.00	735.00	735.00	735.00	735.00	735.00	735.00	735.00	8,820.00
					2022	FISICO	0.00	0.00	1.00	1.00	1.00	1.00	1.00	1.00	1.00	1.00	1.00	1.00	10.00
						COSTEO S/	770.00	770.00	770.00	770.00	770.00	770.00	770.00	770.00	770.00	770.00	770.00	770.00	9,240.00
AOI00087000022	MONITOREO, SUPERVISION, EVALUACION Y CONTROL DE LA SALUD MATERNO NEONATAL	160101 - IQUITOS	INFORME	Muy Alta	2020	FISICO	1.00	0.00	1.00	0.00	1.00	0.00	1.00	0.00	1.00	0.00	1.00	0.00	6.00
						COSTEO S/	16,068.00	0.00	16,068.00	0.00	16,068.00	0.00	16,068.00	0.00	16,069.00	0.00	16,070.00	0.00	96,411.00
					2021	FISICO	1.00	0.00	1.00	0.00	1.00	0.00	1.00	0.00	1.00	0.00	1.00	0.00	6.00
						COSTEO S/	8,436.00	8,436.00	8,436.00	8,436.00	8,436.00	8,436.00	8,436.00	8,436.00	8,436.00	8,436.00	8,436.00	8,436.00	101,232.00
					2022	FISICO	1.00	0.00	1.00	0.00	1.00	0.00	1.00	0.00	1.00	0.00	1.00	0.00	6.00
						COSTEO S/	8,837.67	8,837.67	8,837.67	8,837.67	8,837.67	8,837.67	8,837.67	8,837.67	8,837.67	8,837.67	8,837.67	8,837.63	106,052.00
AOI00087000023	BRINDAR INFORMACION SOBRE SALUD SEXUAL, SALUD REPRODUCTIVA Y METODOS DE PLANIFICACION FAMILIAR	160101 - IQUITOS	PERSONA INFORMADA	Muy Alta	2020	FISICO	2,750.00	2,750.00	2,750.00	2,750.00	2,750.00	2,750.00	2,750.00	2,750.00	2,750.00	2,750.00	2,750.00	2,750.00	33,000.00
						COSTEO S/	175.00	175.00	175.00	175.00	175.00	175.00	175.00	175.00	175.00	175.00	175.00	175.00	2,100.00
					2021	FISICO	2,750.00	2,750.00	2,750.00	2,750.00	2,750.00	2,750.00	2,750.00	2,750.00	2,750.00	2,750.00	2,750.00	2,750.00	33,000.00
						COSTEO S/	183.75	183.75	183.75	183.75	183.75	183.75	183.75	183.75	183.75	183.75	183.75	183.75	2,205.00
					2022	FISICO	2,750.00	2,750.00	2,750.00	2,750.00	2,750.00	2,750.00	2,750.00	2,750.00	2,750.00	2,750.00	2,750.00	2,750.00	33,000.00
						COSTEO S/	192.50	192.50	192.50	192.50	192.50	192.50	192.50	192.50	192.50	192.50	192.50	192.50	2,310.00
AOI00087000024	BRINDAR SERVICIOS DE SALUD PARA PREVENCION DEL EMBARAZO A ADOLESCENTES	160100 -	ATENCION	Muy Alta	2020	FISICO	1,551.00	1,551.00	1,551.00	1,551.00	1,551.00	1,551.00	1,551.00	1,551.00	1,551.00	1,551.00	1,555.00	1,555.00	18,620.00
						COSTEO S/	4,375.00	4,375.00	4,375.00	4,375.00	4,375.00	4,375.00	4,375.00	4,375.00	4,375.00	4,375.00	4,375.00	4,375.00	52,500.00
					2021	FISICO	1,551.00	1,551.00	1,551.00	1,551.00	1,551.00	1,551.00	1,551.00	1,551.00	1,551.00	1,551.00	1,555.00	1,555.00	18,620.00
						COSTEO S/	4,593.75	4,593.75	4,593.75	4,593.75	4,593.75	4,593.75	4,593.75	4,593.75	4,593.75	4,593.75	4,593.75	4,593.75	55,125.00
					2022	FISICO	1,551.00	1,551.00	1,551.00	1,551.00	1,551.00	1,551.00	1,551.00	1,551.00	1,551.00	1,551.00	1,555.00	1,555.00	18,620.00
						COSTEO S/	4,812.50	4,812.50	4,812.50	4,812.50	4,812.50	4,812.50	4,812.50	4,812.50	4,812.50	4,812.50	4,812.50	4,812.50	57,750.00
AOI00087000025	BRINDAR ATENCION PRENATAL REENFOCADA	160101 - IQUITOS	GESTANTE CONTROLADA	Muy Alta	2020	FISICO	1,419.00	1,419.00	1,419.00	1,419.00	1,419.00	1,419.00	1,419.00	1,419.00	1,419.00	1,419.00	1,420.00	1,420.00	17,030.00
						COSTEO S/	409,048.00	409,048.00	409,048.00	409,048.00	409,048.00	409,048.00	409,048.00	409,048.00	409,048.00	409,048.00	409,051.00	409,052.00	4,908,583.00
					2021	FISICO	1,419.00	1,419.00	1,419.00	1,419.00	1,419.00	1,419.00	1,419.00	1,419.00	1,419.00	1,419.00	1,420.00	1,420.00	17,030.00
						COSTEO S/	429,501.00	429,501.00	429,501.00	429,501.00	429,501.00	429,501.00	429,501.00	429,501.00	429,501.00	429,501.00	429,501.00	429,501.00	5,154,012.00
					2022	FISICO	1,419.00	1,419.00	1,419.00	1,419.00	1,419.00	1,419.00	1,419.00	1,419.00	1,419.00	1,419.00	1,420.00	1,420.00	17,030.00
						COSTEO S/	449,953.42	449,953.42	449,953.42	449,953.42	449,953.42	449,953.42	449,953.42	449,953.42	449,953.42	449,953.42	449,953.42	449,953.38	5,399,441.00
AOI00087000026	MEJORAMIENTO DEL ACCESO DE LA POBLACION A METODOS DE PLANIFICACION FAMILIAR	160100 -	PAREJA PROTEGIDA	Muy Alta	2020	FISICO	2,790.00	2,790.00	2,790.00	2,790.00	2,790.00	2,790.00	2,790.00	2,790.00	2,790.00	2,790.00	2,791.00	2,792.00	33,483.00
						COSTEO S/	1,050.00	1,050.00	1,050.00	1,050.00	1,050.00	1,050.00	1,050.00	1,050.00	1,050.00	1,050.00	1,050.00	1,050.00	12,600.00
					2021	FISICO	2,790.00	2,790.00	2,790.00	2,790.00	2,790.00	2,790.00	2,790.00	2,790.00	2,790.00	2,790.00	2,791.00	2,792.00	33,483.00
						COSTEO S/	1,102.50	1,102.50	1,102.50	1,102.50	1,102.50	1,102.50	1,102.50	1,102.50	1,102.50	1,102.50	1,102.50	1,102.50	13,230.00
					2022	FISICO	2,790.00	2,790.00	2,790.00	2,790.00	2,790.00	2,790.00	2,790.00	2,790.00	2,790.00	2,790.00	2,791.00	2,792.00	33,483.00
						COSTEO S/	1,155.00	1,155.00	1,155.00	1,155.00	1,155.00	1,155.00	1,155.00	1,155.00	1,155.00	1,155.00	1,155.00	1,155.00	13,860.00
AOI00087000027	MEJORAMIENTO DEL ACCESO DE LA POBLACION A SERVICIOS DE CONSEJERIA EN SALUD SEXUAL Y REPRODUCTIVA	160100 -	ATENCION	Muy Alta	2020	FISICO	1,312.00	1,312.00	1,312.00	1,312.00	1,312.00	1,312.00	1,312.00	1,312.00	1,312.00	1,312.00	1,317.00	1,317.00	15,754.00
						COSTEO S/	4,118.00	4,118.00	4,118.00	4,118.00	4,118.00	4,118.00	4,118.00	4,118.00	4,118.00	4,118.00	4,119.00	4,119.00	49,418.00
					2021	FISICO	1,312.00	1,312.00	1,312.00	1,312.00	1,312.00	1,312.00	1,312.00	1,312.00	1,312.00	1,312.00	1,317.00	1,317.00	15,754.00

						COSTEO S/	4,324.08	4,324.08	4,324.08	4,324.08	4,324.08	4,324.08	4,324.08	4,324.08	4,324.08	4,324.08	4,324.08	4,324.12	51,889.00
					2022	FISICO	1,312.00	1,312.00	1,312.00	1,312.00	1,312.00	1,312.00	1,312.00	1,312.00	1,312.00	1,312.00	1,317.00	1,317.00	15,754.00
						COSTEO S/	4,530.00	4,530.00	4,530.00	4,530.00	4,530.00	4,530.00	4,530.00	4,530.00	4,530.00	4,530.00	4,530.00	4,530.00	54,360.00
AOI00087000028	BRINDAR ATENCION A LA GESTANTE CON COMPLICACIONES	160100 -	GESTANTE ATENDIDA	Muy Alta	2020	FISICO	42.00	42.00	42.00	42.00	42.00	42.00	42.00	42.00	42.00	42.00	43.00	43.00	506.00
						COSTEO S/	175.00	175.00	175.00	175.00	175.00	175.00	175.00	175.00	175.00	175.00	175.00	175.00	2,100.00
					2021	FISICO	42.00	42.00	42.00	42.00	42.00	42.00	42.00	42.00	42.00	42.00	43.00	43.00	506.00
						COSTEO S/	183.75	183.75	183.75	183.75	183.75	183.75	183.75	183.75	183.75	183.75	183.75	183.75	2,205.00
					2022	FISICO	42.00	42.00	42.00	42.00	42.00	42.00	42.00	42.00	42.00	42.00	43.00	43.00	506.00
						COSTEO S/	192.50	192.50	192.50	192.50	192.50	192.50	192.50	192.50	192.50	192.50	192.50	192.50	2,310.00
AOI00087000029	BRINDAR ATENCION DE PARTO NORMAL	160101 - IQUITOS	PARTO NORMAL	Muy Alta	2020	FISICO	615.00	615.00	615.00	615.00	615.00	615.00	615.00	615.00	615.00	615.00	620.00	621.00	7,391.00
						COSTEO S/	311,856.00	311,856.00	311,856.00	311,856.00	311,856.00	311,856.00	311,856.00	311,856.00	311,856.00	311,856.00	311,861.00	311,862.00	3,742,283.00
					2021	FISICO	615.00	615.00	615.00	615.00	615.00	615.00	615.00	615.00	615.00	615.00	620.00	621.00	7,391.00
						COSTEO S/	327,449.75	327,449.75	327,449.75	327,449.75	327,449.75	327,449.75	327,449.75	327,449.75	327,449.75	327,449.75	327,449.75	327,449.75	3,929,397.00
					2022	FISICO	615.00	615.00	615.00	615.00	615.00	615.00	615.00	615.00	615.00	615.00	620.00	621.00	7,391.00
						COSTEO S/	319,946.92	319,946.92	319,946.92	319,946.92	319,946.92	319,946.92	319,946.92	319,946.92	319,946.92	319,946.92	319,951.92	319,951.88	3,839,373.00
AOI00087000030	BRINDAR ATENCION DEL PARTO COMPLICADO NO QUIRURGICO	160100 -	PARTO COMPLICADO	Muy Alta	2020	FISICO	10.00	10.00	10.00	10.00	10.00	10.00	10.00	10.00	10.00	10.00	14.00	14.00	128.00
						COSTEO S/	315.00	315.00	315.00	315.00	315.00	315.00	315.00	315.00	315.00	315.00	315.00	315.00	3,780.00
					2021	FISICO	10.00	10.00	10.00	10.00	10.00	10.00	10.00	10.00	10.00	10.00	14.00	14.00	128.00
						COSTEO S/	330.75	330.75	330.75	330.75	330.75	330.75	330.75	330.75	330.75	330.75	330.75	330.75	3,969.00
					2022	FISICO	10.00	10.00	10.00	10.00	10.00	10.00	10.00	10.00	10.00	10.00	14.00	14.00	128.00
						COSTEO S/	346.50	346.50	346.50	346.50	346.50	346.50	346.50	346.50	346.50	346.50	346.50	346.50	4,158.00
AOI00087000031	ATENDER EL PUERPERIO	160100 -	ATENCION PUERPERAL	Muy Alta	2020	FISICO	685.00	685.00	685.00	685.00	685.00	685.00	685.00	685.00	685.00	685.00	687.00	687.00	8,224.00
						COSTEO S/	59,267.00	59,267.00	59,267.00	59,267.00	59,267.00	59,267.00	59,267.00	59,267.00	59,267.00	59,267.00	59,272.00	59,272.00	711,214.00
					2021	FISICO	685.00	685.00	685.00	685.00	685.00	685.00	685.00	685.00	685.00	685.00	687.00	687.00	8,224.00
						COSTEO S/	62,231.25	62,231.25	62,231.25	62,231.25	62,231.25	62,231.25	62,231.25	62,231.25	62,231.25	62,231.25	62,231.25	62,231.25	746,775.00
					2022	FISICO	685.00	685.00	685.00	685.00	685.00	685.00	685.00	685.00	685.00	685.00	687.00	687.00	8,224.00
						COSTEO S/	65,194.58	65,194.58	65,194.58	65,194.58	65,194.58	65,194.58	65,194.58	65,194.58	65,194.58	65,194.58	65,194.58	65,194.62	782,335.00
AOI00087000032	ATENDER EL PUERPERIO CON COMPLICACIONES	160100 -	EGRESO	Muy Alta	2020	FISICO	7.00	7.00	7.00	7.00	7.00	7.00	7.00	7.00	7.00	7.00	12.00	12.00	94.00
						COSTEO S/	170,595.00	170,595.00	170,595.00	170,595.00	170,595.00	170,595.00	170,595.00	170,595.00	170,595.00	170,595.00	170,603.00	170,604.00	2,047,157.00
					2021	FISICO	7.00	7.00	7.00	7.00	7.00	7.00	7.00	7.00	7.00	7.00	12.00	12.00	94.00
						COSTEO S/	179,126.25	179,126.25	179,126.25	179,126.25	179,126.25	179,126.25	179,126.25	179,126.25	179,126.25	179,126.25	179,126.25	179,126.25	2,149,515.00
					2022	FISICO	7.00	7.00	7.00	7.00	7.00	7.00	7.00	7.00	7.00	7.00	12.00	12.00	94.00
						COSTEO S/	187,656.08	187,656.08	187,656.08	187,656.08	187,656.08	187,656.08	187,656.08	187,656.08	187,656.08	187,656.08	187,656.08	187,656.12	2,251,873.00
AOI00087000033	MEJORAMIENTO DEL ACCESO AL SISTEMA DE REFERENCIA INSTITUCIONAL	160100 -	GESTANTE Y/O NEONATO REFERIDO	Muy Alta	2020	FISICO	208.00	208.00	208.00	208.00	208.00	208.00	208.00	208.00	208.00	208.00	211.00	211.00	2,502.00
						COSTEO S/	2,122.00	2,122.00	2,122.00	2,122.00	2,122.00	2,122.00	2,122.00	2,122.00	2,122.00	2,122.00	2,127.00	2,127.00	25,474.00
					2021	FISICO	208.00	208.00	208.00	208.00	208.00	208.00	208.00	208.00	208.00	208.00	211.00	211.00	2,502.00
						COSTEO S/	2,229.00	2,229.00	2,229.00	2,229.00	2,229.00	2,229.00	2,229.00	2,229.00	2,229.00	2,229.00	2,229.00	2,229.00	26,748.00
					2022	FISICO	208.00	208.00	208.00	208.00	208.00	208.00	208.00	208.00	208.00	208.00	211.00	211.00	2,502.00

						COSTEO S/	2,335.08	2,335.08	2,335.08	2,335.08	2,335.08	2,335.08	2,335.08	2,335.08	2,335.08	2,335.08	2,335.08	2,335.12	28,021.00
AOI00087000034	ATENDER AL RECIEN NACIDO NORMAL	160100 -	RECIEN NACIDO ATENDIDO	Muy Alta	2020	FISICO	631.00	631.00	631.00	631.00	631.00	631.00	631.00	631.00	631.00	631.00	636.00	637.00	7,583.00
						COSTEO S/	298,209.00	298,209.00	298,209.00	298,209.00	298,209.00	298,209.00	298,209.00	298,209.00	298,209.00	298,209.00	298,216.00	298,217.00	3,578,523.00
					2021	FISICO	631.00	631.00	631.00	631.00	631.00	631.00	631.00	631.00	631.00	631.00	636.00	637.00	7,583.00
						COSTEO S/	313,037.50	313,037.50	313,037.50	313,037.50	313,037.50	313,037.50	313,037.50	313,037.50	313,037.50	313,037.50	313,037.50	313,037.50	3,756,450.00
					2022	FISICO	631.00	631.00	631.00	631.00	631.00	631.00	631.00	631.00	631.00	631.00	636.00	637.00	7,583.00
						COSTEO S/	328,031.25	328,031.25	328,031.25	328,031.25	328,031.25	328,031.25	328,031.25	328,031.25	328,031.25	328,031.25	328,031.25	328,031.25	3,936,375.00
AOI00087000035	ATENDER AL RECIEN NACIDO CON COMPLICACIONES	160100 -	EGRESO	Muy Alta	2020	FISICO	1.00	1.00	2.00	2.00	2.00	2.00	2.00	2.00	2.00	2.00	2.00	2.00	22.00
						COSTEO S/	175.00	175.00	175.00	175.00	175.00	175.00	175.00	175.00	175.00	175.00	175.00	175.00	2,100.00
					2021	FISICO	1.00	1.00	2.00	2.00	2.00	2.00	2.00	2.00	2.00	2.00	2.00	2.00	22.00
						COSTEO S/	183.75	183.75	183.75	183.75	183.75	183.75	183.75	183.75	183.75	183.75	183.75	183.75	2,205.00
					2022	FISICO	1.00	1.00	2.00	2.00	2.00	2.00	2.00	2.00	2.00	2.00	2.00	2.00	22.00
						COSTEO S/	192.50	192.50	192.50	192.50	192.50	192.50	192.50	192.50	192.50	192.50	192.50	192.50	2,310.00
AOI00087000036	PROMOCION DE PRACTICAS SALUDABLES PARA EL CUIDADO DE LA SALUD SEXUAL Y REPRODUCTIVA EN FAMILIAS	160100 -	FAMILIA	Muy Alta	2020	FISICO	1,653.00	1,653.00	1,653.00	1,653.00	1,653.00	1,653.00	1,653.00	1,653.00	1,653.00	1,653.00	1,656.00	1,656.00	19,842.00
						COSTEO S/	350.00	350.00	350.00	350.00	350.00	350.00	350.00	350.00	350.00	350.00	350.00	350.00	4,200.00
					2021	FISICO	1,653.00	1,653.00	1,653.00	1,653.00	1,653.00	1,653.00	1,653.00	1,653.00	1,653.00	1,653.00	1,656.00	1,656.00	19,842.00
						COSTEO S/	367.50	367.50	367.50	367.50	367.50	367.50	367.50	367.50	367.50	367.50	367.50	367.50	4,410.00
					2022	FISICO	1,653.00	1,653.00	1,653.00	1,653.00	1,653.00	1,653.00	1,653.00	1,653.00	1,653.00	1,653.00	1,656.00	1,656.00	19,842.00
						COSTEO S/	385.00	385.00	385.00	385.00	385.00	385.00	385.00	385.00	385.00	385.00	385.00	385.00	4,620.00
AOI00087000037	CAPACITACION A ACTORES SOCIALES QUE PROMUEVEN LA SALUD SEXUAL Y REPRODUCTIVA CON ENFASIS EN MATERNIDAD SALUDABLE	160100 -	PERSONA CAPACITADA	Muy Alta	2020	FISICO	613.00	613.00	613.00	613.00	613.00	613.00	613.00	613.00	613.00	613.00	618.00	619.00	7,367.00
						COSTEO S/	1,295.00	1,295.00	1,295.00	1,295.00	1,295.00	1,295.00	1,295.00	1,295.00	1,295.00	1,295.00	1,295.00	1,295.00	15,540.00
					2021	FISICO	613.00	613.00	613.00	613.00	613.00	613.00	613.00	613.00	613.00	613.00	618.00	619.00	7,367.00
						COSTEO S/	1,359.75	1,359.75	1,359.75	1,359.75	1,359.75	1,359.75	1,359.75	1,359.75	1,359.75	1,359.75	1,359.75	1,359.75	16,317.00
					2022	FISICO	613.00	613.00	613.00	613.00	613.00	613.00	613.00	613.00	613.00	613.00	618.00	619.00	7,367.00
						COSTEO S/	1,424.50	1,424.50	1,424.50	1,424.50	1,424.50	1,424.50	1,424.50	1,424.50	1,424.50	1,424.50	1,424.50	1,424.50	17,094.00

CENTRO DE COSTO: 12.02.03 - Tuberculosis-VIH/SIDA

OEI.02 - Mejorar el acceso a los servicios de salud para la población.

AEI.02.01 - Programas de salud oportunos para la población.

CODIGO	ACTIVIDAD OPERATIVA	UBIGEO	U.M.	PRIORIDAD	PERIODO MULTIANUAL	PROGRAMACION MENSUAL													TOTAL ANUAL
						META	01	02	03	04	05	06	07	08	09	10	11	12	
AOI00087000038	MONITOREO, SUPERVISION, EVALUACION Y CONTROL DE VIH/SIDA	160101 - IQUITOS	INFORME	Muy Alta	2020	FISICO	1.00	1.00	1.00	1.00	1.00	1.00	1.00	1.00	1.00	2.00	2.00	2.00	15.00
						COSTEO S/	1,490.00	1,490.00	1,490.00	1,490.00	1,490.00	1,490.00	1,490.00	1,490.00	1,490.00	1,490.00	1,493.00	1,493.00	17,886.00
					2021	FISICO	1.00	1.00	1.00	1.00	1.00	1.00	1.00	1.00	1.00	2.00	2.00	2.00	15.00
						COSTEO S/	1,565.00	1,565.00	1,565.00	1,565.00	1,565.00	1,565.00	1,565.00	1,565.00	1,565.00	1,565.00	1,565.00	1,565.00	18,780.00
					2022	FISICO	1.00	1.00	1.00	1.00	1.00	1.00	1.00	1.00	1.00	2.00	2.00	2.00	15.00
						COSTEO S/	1,639.58	1,639.58	1,639.58	1,639.58	1,639.58	1,639.58	1,639.58	1,639.58	1,639.58	1,639.58	1,639.58	1,639.62	19,675.00
AOI00087000039	DESARROLLO DE NORMAS Y GUIAS TECNICAS VIH/SIDA Y TUBERCULOSIS	160101 - IQUITOS	NORMA	Muy Alta	2020	FISICO	0.00	0.00	0.00	0.00	0.00	1.00	0.00	0.00	0.00	0.00	0.00	0.00	1.00
						COSTEO S/	0.00	0.00	0.00	0.00	0.00	4,695.00	0.00	0.00	0.00	0.00	0.00	0.00	4,695.00

					2021	FISICO	0.00	0.00	0.00	0.00	0.00	1.00	0.00	0.00	0.00	0.00	0.00	0.00	1.00
						COSTEO S/	410.83	410.83	410.83	410.83	410.83	410.83	410.83	410.83	410.83	410.83	410.83	410.87	4,930.00
					2022	FISICO	0.00	0.00	0.00	0.00	0.00	1.00	0.00	0.00	0.00	0.00	0.00	0.00	1.00
						COSTEO S/	430.42	430.42	430.42	430.42	430.42	430.42	430.42	430.42	430.42	430.42	430.42	430.38	5,165.00
AOI00087000040	DESPISTAJE DE TUBERCULOSIS EN SINTOMATICOS RESPIRATORIOS	160101 - IQUITOS	PERSONA ATENDIDA	Muy Alta	2020	FISICO	4.00	4.00	4.00	4.00	4.00	4.00	4.00	4.00	4.00	4.00	4.00	4.00	48.00
						COSTEO S/	170,599.00	170,599.00	170,599.00	170,599.00	170,599.00	170,599.00	170,599.00	170,599.00	170,599.00	170,599.00	170,604.00	170,605.00	2,047,199.00
					2021	FISICO	4.00	4.00	4.00	4.00	4.00	4.00	4.00	4.00	4.00	4.00	4.00	4.00	48.00
						COSTEO S/	179,129.91	179,129.91	179,129.91	179,129.91	179,129.91	179,129.91	179,129.91	179,129.91	179,129.91	179,129.91	179,129.91	179,129.99	2,149,559.00
					2022	FISICO	4.00	4.00	4.00	4.00	4.00	4.00	4.00	4.00	4.00	4.00	4.00	4.00	48.00
						COSTEO S/	187,659.92	187,659.92	187,659.92	187,659.92	187,659.92	187,659.92	187,659.92	187,659.92	187,659.92	187,659.92	187,659.92	187,659.88	2,251,919.00
AOI00087000041	DIAGNOSTICO DE CASOS DE TUBERCULOSIS	160101 - IQUITOS	PERSONA DIAGNOSTICADA	Muy Alta	2020	FISICO	108.00	108.00	108.00	108.00	108.00	108.00	108.00	108.00	108.00	108.00	110.00	110.00	1,300.00
						COSTEO S/	77,689.00	77,689.00	77,689.00	77,689.00	77,689.00	77,689.00	77,689.00	77,689.00	77,689.00	77,689.00	77,695.00	77,696.00	932,281.00
					2021	FISICO	108.00	108.00	108.00	108.00	108.00	108.00	108.00	108.00	108.00	108.00	110.00	110.00	1,300.00
						COSTEO S/	81,574.67	81,574.67	81,574.67	81,574.67	81,574.67	81,574.67	81,574.67	81,574.67	81,574.67	81,574.67	81,574.67	81,574.63	978,896.00
					2022	FISICO	108.00	108.00	108.00	108.00	108.00	108.00	108.00	108.00	108.00	108.00	110.00	110.00	1,300.00
						COSTEO S/	85,265.83	85,265.83	85,265.83	85,265.83	85,265.83	85,265.83	85,265.83	85,265.83	85,265.83	85,265.83	85,265.83	85,265.87	1,023,190.00
AOI00087000042	DESPISTAJE Y DIAGNOSTICO DE TUBERCULOSIS PARA PACIENTES CON COMORBILIDAD	160101 - IQUITOS	PERSONA TRATADA	Muy Alta	2020	FISICO	108.00	108.00	108.00	108.00	108.00	108.00	108.00	108.00	108.00	108.00	110.00	110.00	1,300.00
						COSTEO S/	204.00	204.00	204.00	204.00	204.00	204.00	204.00	204.00	204.00	204.00	209.00	210.00	2,459.00
					2021	FISICO	108.00	108.00	108.00	108.00	108.00	108.00	108.00	108.00	108.00	108.00	110.00	110.00	1,300.00
						COSTEO S/	215.17	215.17	215.17	215.17	215.17	215.17	215.17	215.17	215.17	215.17	215.17	215.13	2,582.00
					2022	FISICO	108.00	108.00	108.00	108.00	108.00	108.00	108.00	108.00	108.00	108.00	110.00	110.00	1,300.00
						COSTEO S/	225.42	225.42	225.42	225.42	225.42	225.42	225.42	225.42	225.42	225.42	225.42	225.38	2,705.00
AOI00087000043	BRINDAR TRATAMIENTO OPORTUNO PARA TUBERCULOSIS Y SUS COMPLICACIONES	160100 -	PERSONA TRATADA	Muy Alta	2020	FISICO	108.00	108.00	108.00	108.00	108.00	108.00	108.00	108.00	108.00	108.00	110.00	110.00	1,300.00
						COSTEO S/	3,772.00	3,772.00	3,772.00	3,772.00	3,772.00	3,772.00	3,772.00	3,772.00	3,772.00	3,772.00	3,777.00	3,777.00	45,274.00
					2021	FISICO	108.00	108.00	108.00	108.00	108.00	108.00	108.00	108.00	108.00	108.00	110.00	110.00	1,300.00
						COSTEO S/	3,961.50	3,961.50	3,961.50	3,961.50	3,961.50	3,961.50	3,961.50	3,961.50	3,961.50	3,961.50	3,961.50	3,961.50	47,538.00
					2022	FISICO	108.00	108.00	108.00	108.00	108.00	108.00	108.00	108.00	108.00	108.00	110.00	110.00	1,300.00
						COSTEO S/	4,150.08	4,150.08	4,150.08	4,150.08	4,150.08	4,150.08	4,150.08	4,150.08	4,150.08	4,150.08	4,150.08	4,150.12	49,801.00
AOI00087000044	BRINDAR A PERSONAS CON DIAGNOSTICO DE HEPATITIS B CRONICA ATENCION INTEGRAL	160100 -	PERSONA TRATADA	Muy Alta	2020	FISICO	0.00	0.00	1.00	1.00	1.00	1.00	1.00	1.00	1.00	1.00	1.00	1.00	10.00
						COSTEO S/	1,569.00	1,569.00	1,569.00	1,569.00	1,569.00	1,569.00	1,569.00	1,569.00	1,569.00	1,569.00	1,573.00	1,573.00	18,836.00
					2021	FISICO	0.00	0.00	1.00	1.00	1.00	1.00	1.00	1.00	1.00	1.00	1.00	1.00	10.00
						COSTEO S/	1,648.17	1,648.17	1,648.17	1,648.17	1,648.17	1,648.17	1,648.17	1,648.17	1,648.17	1,648.17	1,648.17	1,648.13	19,778.00
					2022	FISICO	0.00	0.00	1.00	1.00	1.00	1.00	1.00	1.00	1.00	1.00	1.00	1.00	10.00
						COSTEO S/	1,726.67	1,726.67	1,726.67	1,726.67	1,726.67	1,726.67	1,726.67	1,726.67	1,726.67	1,726.67	1,726.67	1,726.63	20,720.00
AOI00087000045	MEDIDAS DE CONTROL DE INFECCIONES Y BIOSEGURIDAD EN LOS SERVICIOS DE ATENCION DE TUBERCULOSIS	160101 - IQUITOS	TRABAJADOR PROTEGIDO	Muy Alta	2020	FISICO	33.00	33.00	33.00	33.00	33.00	33.00	33.00	33.00	33.00	33.00	33.00	33.00	396.00
						COSTEO S/	205.00	205.00	205.00	205.00	205.00	205.00	205.00	205.00	205.00	205.00	205.00	205.00	2,460.00
					2021	FISICO	33.00	33.00	33.00	33.00	33.00	33.00	33.00	33.00	33.00	33.00	33.00	33.00	396.00
						COSTEO S/	215.25	215.25	215.25	215.25	215.25	215.25	215.25	215.25	215.25	215.25	215.25	215.25	2,583.00

					2022	FISICO	33.00	33.00	33.00	33.00	33.00	33.00	33.00	33.00	33.00	33.00	33.00	33.00	396.00
						COSTEO S/	225.50	225.50	225.50	225.50	225.50	225.50	225.50	225.50	225.50	225.50	225.50	225.50	2,706.00
AOI00087000046	PROMOVER EN LAS FAMILIA PRACTICAS SALUDABLES PARA LA PREVENCION DE VIH/SIDA Y TUBERCULOSIS	160100 -	FAMILIA	Muy Alta	2020	FISICO	114.00	114.00	114.00	114.00	114.00	114.00	114.00	114.00	114.00	114.00	119.00	120.00	1,379.00
						COSTEO S/	1,117.00	1,117.00	1,117.00	1,117.00	1,117.00	1,117.00	1,117.00	1,117.00	1,117.00	1,117.00	1,122.00	1,122.00	13,414.00
					2021	FISICO	114.00	114.00	114.00	114.00	114.00	114.00	114.00	114.00	114.00	114.00	119.00	120.00	1,379.00
						COSTEO S/	1,173.75	1,173.75	1,173.75	1,173.75	1,173.75	1,173.75	1,173.75	1,173.75	1,173.75	1,173.75	1,173.75	1,173.75	14,085.00
					2022	FISICO	114.00	114.00	114.00	114.00	114.00	114.00	114.00	114.00	114.00	114.00	119.00	120.00	1,379.00
						COSTEO S/	1,229.58	1,229.58	1,229.58	1,229.58	1,229.58	1,229.58	1,229.58	1,229.58	1,229.58	1,229.58	1,229.58	1,229.62	14,755.00
AOI00087000047	CAPACITACION A ACTORES SOCIALES QUE PROMUEVEN LPRACTICAS SALUDABLES PARA PREVENCION DE TUBERCULOSOS Y VIH/SIDA	160100 -	PERSONA CAPACITADA	Muy Alta	2020	FISICO	201.00	201.00	201.00	201.00	201.00	201.00	201.00	201.00	201.00	201.00	203.00	204.00	2,417.00
						COSTEO S/	558.00	558.00	558.00	558.00	558.00	558.00	558.00	558.00	558.00	558.00	563.00	564.00	6,707.00
					2021	FISICO	201.00	201.00	201.00	201.00	201.00	201.00	201.00	201.00	201.00	201.00	203.00	204.00	2,417.00
						COSTEO S/	586.83	586.83	586.83	586.83	586.83	586.83	586.83	586.83	586.83	586.83	586.83	586.87	7,042.00
					2022	FISICO	201.00	201.00	201.00	201.00	201.00	201.00	201.00	201.00	201.00	201.00	203.00	204.00	2,417.00
						COSTEO S/	614.83	614.83	614.83	614.83	614.83	614.83	614.83	614.83	614.83	614.83	614.83	614.87	7,378.00
AOI00087000048	IMPLEMENTAR VIVIENDAS MEJORADAS EN HOGARES DE PERSONAS AFECTADAS DE TUBERCULOSIS MULTIDROGO RESISTENTE	160101 - IQUITOS	VIVIENDAS	Muy Alta	2020	FISICO	1.00	0.00	1.00	0.00	1.00	0.00	1.00	0.00	1.00	0.00	1.00	0.00	6.00
						COSTEO S/	559.00	0.00	559.00	0.00	559.00	0.00	559.00	0.00	559.00	0.00	559.00	0.00	3,354.00
					2021	FISICO	1.00	0.00	1.00	0.00	1.00	0.00	1.00	0.00	1.00	0.00	1.00	0.00	6.00
						COSTEO S/	293.50	293.50	293.50	293.50	293.50	293.50	293.50	293.50	293.50	293.50	293.50	293.50	3,522.00
					2022	FISICO	1.00	0.00	1.00	0.00	1.00	0.00	1.00	0.00	1.00	0.00	1.00	0.00	6.00
						COSTEO S/	307.42	307.42	307.42	307.42	307.42	307.42	307.42	307.42	307.42	307.42	307.42	307.38	3,689.00
AOI00087000049	MEJORAR EN POBLACION INFORMADA EL USO CORRECTO DE CONDON PARA PREVENCION DE INFECCIONES DE TRANSMISION SEXUAL Y VIH/SIDA	160101 - IQUITOS	PERSONA INFORMADA	Muy Alta	2020	FISICO	333.00	333.00	333.00	333.00	333.00	333.00	333.00	333.00	333.00	333.00	335.00	335.00	4,000.00
						COSTEO S/	175.00	175.00	175.00	175.00	175.00	175.00	175.00	175.00	175.00	175.00	175.00	175.00	2,100.00
					2021	FISICO	333.00	333.00	333.00	333.00	333.00	333.00	333.00	333.00	333.00	333.00	335.00	335.00	4,000.00
						COSTEO S/	183.75	183.75	183.75	183.75	183.75	183.75	183.75	183.75	183.75	183.75	183.75	183.75	2,205.00
					2022	FISICO	333.00	333.00	333.00	333.00	333.00	333.00	333.00	333.00	333.00	333.00	335.00	335.00	4,000.00
						COSTEO S/	192.50	192.50	192.50	192.50	192.50	192.50	192.50	192.50	192.50	192.50	192.50	192.50	2,310.00
AOI00087000050	ENTREGAR A ADULTOS Y JOVENES VARONES CONSEJERIA Y TAMIZAJE PARA ITS Y VIH/SIDA	160101 - IQUITOS	PERSONA INFORMADA	Muy Alta	2020	FISICO	3,287.00	3,287.00	3,287.00	3,287.00	3,287.00	3,287.00	3,287.00	3,287.00	3,287.00	3,287.00	3,289.00	3,289.00	39,448.00
						COSTEO S/	6,447.00	6,447.00	6,447.00	6,447.00	6,447.00	6,447.00	6,447.00	6,447.00	6,447.00	6,447.00	6,449.00	6,449.00	77,368.00
					2021	FISICO	3,287.00	3,287.00	3,287.00	3,287.00	3,287.00	3,287.00	3,287.00	3,287.00	3,287.00	3,287.00	3,289.00	3,289.00	39,448.00
						COSTEO S/	6,769.67	6,769.67	6,769.67	6,769.67	6,769.67	6,769.67	6,769.67	6,769.67	6,769.67	6,769.67	6,769.67	6,769.63	81,236.00
					2022	FISICO	3,287.00	3,287.00	3,287.00	3,287.00	3,287.00	3,287.00	3,287.00	3,287.00	3,287.00	3,287.00	3,289.00	3,289.00	39,448.00
						COSTEO S/	7,092.08	7,092.08	7,092.08	7,092.08	7,092.08	7,092.08	7,092.08	7,092.08	7,092.08	7,092.08	7,092.08	7,092.12	85,105.00
AOI00087000051	ENTREGAR A POBLACION ADOLESCENTE INFORMACION SOBRE INFECCIONES DE TRANSMISION SEXUAL Y VIH/SIDA	160101 - IQUITOS	PERSONA CAPACITADA	Muy Alta	2020	FISICO	73.00	73.00	73.00	73.00	73.00	73.00	73.00	73.00	73.00	73.00	77.00	78.00	885.00
						COSTEO S/	931.00	931.00	931.00	931.00	931.00	931.00	931.00	931.00	931.00	931.00	934.00	934.00	11,178.00
					2021	FISICO	73.00	73.00	73.00	73.00	73.00	73.00	73.00	73.00	73.00	73.00	77.00	78.00	885.00
						COSTEO S/	978.08	978.08	978.08	978.08	978.08	978.08	978.08	978.08	978.08	978.08	978.08	978.12	11,737.00
					2022	FISICO	73.00	73.00	73.00	73.00	73.00	73.00	73.00	73.00	73.00	73.00	77.00	78.00	885.00
						COSTEO S/	1,024.67	1,024.67	1,024.67	1,024.67	1,024.67	1,024.67	1,024.67	1,024.67	1,024.67	1,024.67	1,024.67	1,024.63	12,296.00

AOI00087000052	BRINDAR INFORMACION Y ATENCION PREVENTIVA A POBLACION DE ALTO RIESGO	160101 - IQUITOS	PERSONA TRATADA	Muy Alta	2020	FISICO	797.00	797.00	797.00	797.00	797.00	797.00	797.00	797.00	797.00	797.00	801.00	801.00	9,572.00
						COSTEO S/	6,390.00	6,390.00	6,390.00	6,390.00	6,390.00	6,390.00	6,390.00	6,390.00	6,390.00	6,390.00	6,393.00	6,393.00	76,686.00
					2021	FISICO	797.00	797.00	797.00	797.00	797.00	797.00	797.00	797.00	797.00	797.00	801.00	801.00	9,572.00
						COSTEO S/	6,710.00	6,710.00	6,710.00	6,710.00	6,710.00	6,710.00	6,710.00	6,710.00	6,710.00	6,710.00	6,710.00	6,710.00	80,520.00
					2022	FISICO	797.00	797.00	797.00	797.00	797.00	797.00	797.00	797.00	797.00	797.00	801.00	801.00	9,572.00
						COSTEO S/	7,029.58	7,029.58	7,029.58	7,029.58	7,029.58	7,029.58	7,029.58	7,029.58	7,029.58	7,029.58	7,029.58	7,029.62	84,355.00
AOI00087000053	BRINDAR A POBLACION CON INFECCIONES DE TRANSMISION SEXUAL TRATAMIENTO SEGUN GUIA CLINICAS	160101 - IQUITOS	PERSONA ATENDIDA	Muy Alta	2020	FISICO	396.00	396.00	396.00	396.00	396.00	396.00	396.00	396.00	396.00	396.00	398.00	398.00	4,756.00
						COSTEO S/	260.00	260.00	260.00	260.00	260.00	260.00	260.00	260.00	260.00	260.00	265.00	265.00	3,130.00
					2021	FISICO	396.00	396.00	396.00	396.00	396.00	396.00	396.00	396.00	396.00	396.00	398.00	398.00	4,756.00
						COSTEO S/	273.92	273.92	273.92	273.92	273.92	273.92	273.92	273.92	273.92	273.92	273.92	273.88	3,287.00
					2022	FISICO	396.00	396.00	396.00	396.00	396.00	396.00	396.00	396.00	396.00	396.00	398.00	398.00	4,756.00
						COSTEO S/	286.92	286.92	286.92	286.92	286.92	286.92	286.92	286.92	286.92	286.92	286.92	286.88	3,443.00
AOI00087000054	BRINDAR ATENCION INTEGRAL A PERSONAS CON DIAGNOSTICO DE VIH QUE ACUDEN A LOS SERVICIOS	160101 - IQUITOS	PERSONA ATENDIDA	Muy Alta	2020	FISICO	26.00	26.00	26.00	26.00	26.00	26.00	26.00	26.00	26.00	26.00	29.00	30.00	319.00
						COSTEO S/	232.00	232.00	232.00	232.00	232.00	232.00	232.00	232.00	232.00	232.00	237.00	238.00	2,795.00
					2021	FISICO	26.00	26.00	26.00	26.00	26.00	26.00	26.00	26.00	26.00	26.00	29.00	30.00	319.00
						COSTEO S/	244.58	244.58	244.58	244.58	244.58	244.58	244.58	244.58	244.58	244.58	244.58	244.62	2,935.00
					2022	FISICO	26.00	26.00	26.00	26.00	26.00	26.00	26.00	26.00	26.00	26.00	29.00	30.00	319.00
						COSTEO S/	256.25	256.25	256.25	256.25	256.25	256.25	256.25	256.25	256.25	256.25	256.25	256.25	3,075.00
AOI00087000055	BRINDAR TRATAMIENTO OPORTUNO A MUJERES GESTANTES REACTIVAS Y NIÑOS EXPUESTOS AL VIH	160101 - IQUITOS	PERSONA ATENDIDA	Muy Alta	2020	FISICO	6.00	6.00	6.00	6.00	6.00	6.00	6.00	6.00	6.00	6.00	7.00	7.00	74.00
						COSTEO S/	72,539.00	72,539.00	72,539.00	72,539.00	72,539.00	72,539.00	72,539.00	72,539.00	72,539.00	72,539.00	72,549.00	72,551.00	870,490.00
					2021	FISICO	6.00	6.00	6.00	6.00	6.00	6.00	6.00	6.00	6.00	6.00	7.00	7.00	74.00
						COSTEO S/	76,167.91	76,167.91	76,167.91	76,167.91	76,167.91	76,167.91	76,167.91	76,167.91	76,167.91	76,167.91	76,167.91	76,167.99	914,015.00
					2022	FISICO	6.00	6.00	6.00	6.00	6.00	6.00	6.00	6.00	6.00	6.00	7.00	7.00	74.00
						COSTEO S/	79,795.00	79,795.00	79,795.00	79,795.00	79,795.00	79,795.00	79,795.00	79,795.00	79,795.00	79,795.00	79,795.00	79,795.00	957,540.00
AOI00087000056	BRINDAR TRATAMIENTO OPORTUNO A MUJERES GESTANTES REACTIVAS A SIFILIS Y SUS CONTACTOS Y RECIEN NACIDOS EXPUESTOS	160101 - IQUITOS	GESTANTE ATENDIDA	Muy Alta	2020	FISICO	5.00	5.00	5.00	5.00	5.00	5.00	5.00	5.00	5.00	5.00	10.00	10.00	70.00
						COSTEO S/	198,549.00	198,549.00	198,549.00	198,549.00	198,549.00	198,549.00	198,549.00	198,549.00	198,549.00	198,549.00	198,555.00	198,556.00	2,382,601.00
					2021	FISICO	5.00	5.00	5.00	5.00	5.00	5.00	5.00	5.00	5.00	5.00	10.00	10.00	70.00
						COSTEO S/	208,477.58	208,477.58	208,477.58	208,477.58	208,477.58	208,477.58	208,477.58	208,477.58	208,477.58	208,477.58	208,477.58	208,477.62	2,501,731.00
					2022	FISICO	5.00	5.00	5.00	5.00	5.00	5.00	5.00	5.00	5.00	5.00	10.00	10.00	70.00
						COSTEO S/	218,405.17	218,405.17	218,405.17	218,405.17	218,405.17	218,405.17	218,405.17	218,405.17	218,405.17	218,405.17	218,405.17	218,405.13	2,620,862.00
AOI00087000057	BRINDAR TRATAMIENTO OPORTUNO A PERSONAS QUE ACCEDEN AL EESS Y RECIBE TRATAMIENTO PARA TUBERCULOSIS EXTREMADAMENTE DROGO RESISTENTE (XDR)	160101 - IQUITOS	PERSONA TRATADA	Muy Alta	2020	FISICO	0.00	0.00	0.00	0.00	0.00	1.00	0.00	0.00	0.00	0.00	0.00	0.00	1.00
						COSTEO S/	0.00	0.00	0.00	0.00	0.00	547,773.00	0.00	0.00	0.00	0.00	0.00	0.00	547,773.00
					2021	FISICO	0.00	0.00	0.00	0.00	0.00	1.00	0.00	0.00	0.00	0.00	0.00	0.00	1.00
						COSTEO S/	0.00	0.00	0.00	0.00	0.00	575,162.00	0.00	0.00	0.00	0.00	0.00	0.00	575,162.00
					2022	FISICO	0.00	0.00	0.00	0.00	0.00	1.00	0.00	0.00	0.00	0.00	0.00	0.00	1.00
						COSTEO S/	0.00	0.00	0.00	0.00	0.00	602,550.00	0.00	0.00	0.00	0.00	0.00	0.00	602,550.00
AOI00087000058	BRINDAR TRATAMIENTO PARA TUBERCULOSIS A	160101 -	PERSONA TRATADA	Muy Alta	2020	FISICO	5.00	5.00	5.00	5.00	5.00	5.00	5.00	5.00	5.00	5.00	8.00	9.00	67.00
						COSTEO	260.00	260.00	260.00	260.00	260.00	260.00	260.00	260.00	260.00	260.00	265.00	265.00	3,130.00

	PERSONAS CON COMORBILIDAD	IQUITOS			S/													
				2021	FISICO	5.00	5.00	5.00	5.00	5.00	5.00	5.00	5.00	5.00	5.00	8.00	9.00	67.00
					COSTEO S/	273.92	273.92	273.92	273.92	273.92	273.92	273.92	273.92	273.92	273.92	273.92	273.88	3,287.00
				2022	FISICO	5.00	5.00	5.00	5.00	5.00	5.00	5.00	5.00	5.00	5.00	8.00	9.00	67.00
					COSTEO S/	286.92	286.92	286.92	286.92	286.92	286.92	286.92	286.92	286.92	286.92	286.92	286.88	3,443.00

CENTRO DE COSTO: 12.02.04 - Enfermedades No Transmisibles

OEI.02 - Mejorar el acceso a los servicios de salud para la población.

AEI.02.01 - Programas de salud oportunos para la población.

CODIGO	ACTIVIDAD OPERATIVA	UBIGEO	U.M.	PRIORIDAD	PERIODO MULTIANUAL	PROGRAMACION MENSUAL													TOTAL ANUAL
						META	01	02	03	04	05	06	07	08	09	10	11	12	
AOI00087000067	MONITOREO, SUPERVISION, EVALUACION Y CONTROL DE ENFERMEDADES NO TRANSMISIBLES	160100 -	INFORME	Muy Alta	2020	FISICO	1.00	1.00	1.00	1.00	1.00	1.00	2.00	2.00	2.00	2.00	2.00	2.00	18.00
						COSTEO S/	351.00	351.00	351.00	351.00	351.00	351.00	351.00	351.00	351.00	351.00	352.00	352.00	4,214.00
					2021	FISICO	1.00	1.00	1.00	1.00	1.00	1.00	2.00	2.00	2.00	2.00	2.00	2.00	18.00
						COSTEO S/	368.67	368.67	368.67	368.67	368.67	368.67	368.67	368.67	368.67	368.67	368.67	368.63	4,424.00
					2022	FISICO	1.00	1.00	1.00	1.00	1.00	1.00	2.00	2.00	2.00	2.00	2.00	2.00	18.00
						COSTEO S/	386.25	386.25	386.25	386.25	386.25	386.25	386.25	386.25	386.25	386.25	386.25	386.25	4,635.00
AOI00087000068	EVALUACION DE TAMIZAJE Y DIAGNOSTICO DE PACIENTES CON CATARATAS	160100 -	PERSONA TAMIZADA	Muy Alta	2020	FISICO	1,739.00	1,739.00	1,739.00	1,739.00	1,739.00	1,739.00	1,739.00	1,739.00	1,739.00	1,739.00	1,741.00	1,742.00	20,873.00
						COSTEO S/	4,515.00	4,515.00	4,515.00	4,515.00	4,515.00	4,515.00	4,515.00	4,515.00	4,515.00	4,515.00	4,516.00	4,517.00	54,183.00
					2021	FISICO	1,739.00	1,739.00	1,739.00	1,739.00	1,739.00	1,739.00	1,739.00	1,739.00	1,739.00	1,739.00	1,741.00	1,742.00	20,873.00
						COSTEO S/	4,741.00	4,741.00	4,741.00	4,741.00	4,741.00	4,741.00	4,741.00	4,741.00	4,741.00	4,741.00	4,741.00	4,741.00	56,892.00
					2022	FISICO	1,739.00	1,739.00	1,739.00	1,739.00	1,739.00	1,739.00	1,739.00	1,739.00	1,739.00	1,739.00	1,741.00	1,742.00	20,873.00
						COSTEO S/	4,966.75	4,966.75	4,966.75	4,966.75	4,966.75	4,966.75	4,966.75	4,966.75	4,966.75	4,966.75	4,966.75	4,966.75	59,601.00
AOI00087000069	EXAMENES DE TAMIZAJE Y DIAGNOSTICO DE PERSONAS CON ERRORES REFRACTIVOS	160100 -	PERSONA TAMIZADA	Muy Alta	2020	FISICO	6,074.00	6,074.00	6,074.00	6,074.00	6,074.00	6,074.00	6,074.00	6,074.00	6,074.00	6,074.00	6,076.00	6,077.00	72,893.00
						COSTEO S/	2,669.00	2,669.00	2,669.00	2,669.00	2,669.00	2,669.00	2,669.00	2,669.00	2,669.00	2,669.00	2,673.00	2,674.00	32,037.00
					2021	FISICO	6,074.00	6,074.00	6,074.00	6,074.00	6,074.00	6,074.00	6,074.00	6,074.00	6,074.00	6,074.00	6,076.00	6,077.00	72,893.00
						COSTEO S/	2,803.17	2,803.17	2,803.17	2,803.17	2,803.17	2,803.17	2,803.17	2,803.17	2,803.17	2,803.17	2,803.17	2,803.13	33,638.00
					2022	FISICO	6,074.00	6,074.00	6,074.00	6,074.00	6,074.00	6,074.00	6,074.00	6,074.00	6,074.00	6,074.00	6,076.00	6,077.00	72,893.00
						COSTEO S/	2,936.67	2,936.67	2,936.67	2,936.67	2,936.67	2,936.67	2,936.67	2,936.67	2,936.67	2,936.67	2,936.67	2,936.63	35,240.00
AOI00087000070	EVALUACION CLINICA Y TAMIZAJE LABORATORIAL DE PERSONAS CON RIESGO DE PADECER ENFERMEDADES CRONICAS NO TRANSMISIBLES	160100 -	PERSONA TAMIZADA	Muy Alta	2020	FISICO	2,373.00	2,373.00	2,373.00	2,373.00	2,373.00	2,373.00	2,373.00	2,373.00	2,373.00	2,373.00	2,373.00	2,373.00	28,476.00
						COSTEO S/	81,668.00	81,668.00	81,668.00	81,668.00	81,668.00	81,668.00	81,668.00	81,668.00	81,668.00	81,668.00	81,671.00	81,671.00	980,022.00
					2021	FISICO	2,373.00	2,373.00	2,373.00	2,373.00	2,373.00	2,373.00	2,373.00	2,373.00	2,373.00	2,373.00	2,373.00	2,373.00	28,476.00
						COSTEO S/	83,493.33	83,493.33	83,493.33	83,493.33	83,493.33	83,493.33	83,493.33	83,493.33	83,493.33	83,493.33	83,496.33	83,496.37	1,001,926.00
					2022	FISICO	2,373.00	2,373.00	2,373.00	2,373.00	2,373.00	2,373.00	2,373.00	2,373.00	2,373.00	2,373.00	2,373.00	2,373.00	28,476.00
						COSTEO S/	85,318.75	85,318.75	85,318.75	85,318.75	85,318.75	85,318.75	85,318.75	85,318.75	85,318.75	85,318.75	85,321.75	85,321.75	1,023,831.00
AOI00087000071	BRINDAR TRATAMIENTO A PERSONAS CON DIAGNOSTICO DE HIPERTENSION ARTERIAL	160100 -	PERSONA TRATADA	Muy Alta	2020	FISICO	631.00	631.00	631.00	631.00	631.00	631.00	631.00	631.00	631.00	631.00	632.00	633.00	7,575.00
						COSTEO S/	63,272.00	63,272.00	63,272.00	63,272.00	63,272.00	63,272.00	63,272.00	63,272.00	63,272.00	63,272.00	63,275.00	63,276.00	759,271.00
					2021	FISICO	631.00	631.00	631.00	631.00	631.00	631.00	631.00	631.00	631.00	631.00	632.00	633.00	7,575.00
						COSTEO S/	63,280.58	63,280.58	63,280.58	63,280.58	63,280.58	63,280.58	63,280.58	63,280.58	63,280.58	63,280.58	63,281.58	63,282.62	759,370.00
					2022	FISICO	631.00	631.00	631.00	631.00	631.00	631.00	631.00	631.00	631.00	631.00	632.00	633.00	7,575.00
						COSTEO S/	63,304.17	63,304.17	63,304.17	63,304.17	63,304.17	63,304.17	63,304.17	63,304.17	63,304.17	63,304.17	63,305.17	63,306.13	759,653.00

AOI00087000072	BRINDAR TRATAMIENTO A PERSONAS CON DIAGNOSTICO DE DIABETES MELLITUS	160100 -	PERSONA TRATADA	Muy Alta	2020	FISICO	360.00	360.00	360.00	360.00	360.00	360.00	360.00	360.00	360.00	360.00	360.00	360.00	4,320.00
						COSTEO S/	166.00	166.00	166.00	166.00	166.00	166.00	166.00	166.00	166.00	166.00	168.00	168.00	1,996.00
					2021	FISICO	360.00	360.00	360.00	360.00	360.00	360.00	360.00	360.00	360.00	360.00	360.00	360.00	4,320.00
						COSTEO S/	174.58	174.58	174.58	174.58	174.58	174.58	174.58	174.58	174.58	174.58	174.58	174.62	2,095.00
					2022	FISICO	360.00	360.00	360.00	360.00	360.00	360.00	360.00	360.00	360.00	360.00	360.00	360.00	4,320.00
						COSTEO S/	182.92	182.92	182.92	182.92	182.92	182.92	182.92	182.92	182.92	182.92	182.92	182.88	2,195.00
AOI00087000073	ATENCION ESTOMATOLOGICA PREVENTIVA BASICA EN NIÑOS, GESTANTES Y ADULTOS MAYORES	160100 -	PERSONA TRATADA	Muy Alta	2020	FISICO	4,037.00	4,037.00	4,037.00	4,037.00	4,037.00	4,037.00	4,037.00	4,037.00	4,037.00	4,037.00	4,042.00	4,043.00	48,455.00
						COSTEO S/	55,720.00	55,720.00	55,720.00	55,720.00	55,720.00	55,720.00	55,720.00	55,720.00	55,720.00	55,720.00	55,723.00	55,725.00	668,648.00
					2021	FISICO	4,037.00	4,037.00	4,037.00	4,037.00	4,037.00	4,037.00	4,037.00	4,037.00	4,037.00	4,037.00	4,042.00	4,043.00	48,455.00
						COSTEO S/	55,820.17	55,820.17	55,820.17	55,820.17	55,820.17	55,820.17	55,820.17	55,820.17	55,820.17	55,820.17	55,823.17	55,824.13	669,849.00
					2022	FISICO	4,037.00	4,037.00	4,037.00	4,037.00	4,037.00	4,037.00	4,037.00	4,037.00	4,037.00	4,037.00	4,042.00	4,043.00	48,455.00
						COSTEO S/	55,920.25	55,920.25	55,920.25	55,920.25	55,920.25	55,920.25	55,920.25	55,920.25	55,920.25	55,920.25	55,923.25	55,924.25	671,050.00
AOI00087000074	ATENCION ESTOMATOLOGICA RECUPERATIVA BASICA EN NIÑOS, GESTANTES Y ADULTOS MAYORES	160100 -	PERSONA TRATADA	Muy Alta	2020	FISICO	4,357.00	4,357.00	4,357.00	4,357.00	4,357.00	4,357.00	4,357.00	4,357.00	4,357.00	4,357.00	4,359.00	4,360.00	52,289.00
						COSTEO S/	162,929.00	162,929.00	162,929.00	162,929.00	162,929.00	162,929.00	162,929.00	162,929.00	162,929.00	162,929.00	162,937.00	162,938.00	1,955,165.00
					2021	FISICO	4,357.00	4,357.00	4,357.00	4,357.00	4,357.00	4,357.00	4,357.00	4,357.00	4,357.00	4,357.00	4,359.00	4,360.00	52,289.00
						COSTEO S/	162,955.08	162,955.08	162,955.08	162,955.08	162,955.08	162,955.08	162,955.08	162,955.08	162,955.08	162,955.08	162,958.08	162,958.12	1,955,467.00
					2022	FISICO	4,357.00	4,357.00	4,357.00	4,357.00	4,357.00	4,357.00	4,357.00	4,357.00	4,357.00	4,357.00	4,359.00	4,360.00	52,289.00
						COSTEO S/	162,965.08	162,965.08	162,965.08	162,965.08	162,965.08	162,965.08	162,965.08	162,965.08	162,965.08	162,965.08	162,968.08	162,968.12	1,955,587.00
AOI00087000075	ATENCION ESTOMATOLOGICA ESPECIALIZADA BASICA	160100 -	PERSONA TRATADA	Muy Alta	2020	FISICO	17.00	17.00	17.00	17.00	17.00	17.00	17.00	17.00	17.00	17.00	17.00	18.00	205.00
						COSTEO S/	73,506.00	73,506.00	73,506.00	73,506.00	73,506.00	73,506.00	73,506.00	73,506.00	73,506.00	73,506.00	73,514.00	73,514.00	882,088.00
					2021	FISICO	17.00	17.00	17.00	17.00	17.00	17.00	17.00	17.00	17.00	17.00	17.00	18.00	205.00
						COSTEO S/	73,532.17	73,532.17	73,532.17	73,532.17	73,532.17	73,532.17	73,532.17	73,532.17	73,532.17	73,532.17	73,535.17	73,535.13	882,392.00
					2022	FISICO	17.00	17.00	17.00	17.00	17.00	17.00	17.00	17.00	17.00	17.00	17.00	18.00	205.00
						COSTEO S/	73,525.25	73,525.25	73,525.25	73,525.25	73,525.25	73,525.25	73,525.25	73,525.25	73,525.25	73,525.25	73,528.25	73,528.25	882,309.00
AOI00087000076	EVALUACION DE TAMIZAJE Y DIAGNOSTICO DE PERSONAS CON GLAUCOMA	160100 -	PERSONA TAMIZADA	Muy Alta	2020	FISICO	3,033.00	3,033.00	3,033.00	3,033.00	3,033.00	3,033.00	3,033.00	3,033.00	3,033.00	3,033.00	3,035.00	3,035.00	36,400.00
						COSTEO S/	693.00	693.00	693.00	693.00	693.00	693.00	693.00	693.00	693.00	693.00	694.00	694.00	8,318.00
					2021	FISICO	3,033.00	3,033.00	3,033.00	3,033.00	3,033.00	3,033.00	3,033.00	3,033.00	3,033.00	3,033.00	3,035.00	3,035.00	36,400.00
						COSTEO S/	788.42	788.42	788.42	788.42	788.42	788.42	788.42	788.42	788.42	788.42	788.42	788.38	9,461.00
					2022	FISICO	3,033.00	3,033.00	3,033.00	3,033.00	3,033.00	3,033.00	3,033.00	3,033.00	3,033.00	3,033.00	3,035.00	3,035.00	36,400.00
						COSTEO S/	762.42	762.42	762.42	762.42	762.42	762.42	762.42	762.42	762.42	762.42	762.42	762.38	9,149.00
AOI00087000077	INFORMACION Y SENSIBILIZACION DE LA POBLACION EN PARA EL CUIDADO DE LA SALUD DE LAS ENFERMEDADES NO TRANSMISIBLES (MENTAL, BUCAL, OCULAR, METALES PESADOS, HIPERTENSION ARTERIAL Y DIABETES MELLITUS)	160101 - IQUITOS	PERSONA INFORMADA	Muy Alta	2020	FISICO	500.00	500.00	500.00	500.00	500.00	500.00	500.00	500.00	500.00	500.00	500.00	500.00	6,000.00
						COSTEO S/	175.00	175.00	175.00	175.00	175.00	175.00	175.00	175.00	175.00	175.00	175.00	175.00	2,100.00
					2021	FISICO	500.00	500.00	500.00	500.00	500.00	500.00	500.00	500.00	500.00	500.00	500.00	500.00	6,000.00
						COSTEO S/	183.75	183.75	183.75	183.75	183.75	183.75	183.75	183.75	183.75	183.75	183.75	183.75	2,205.00
					2022	FISICO	500.00	500.00	500.00	500.00	500.00	500.00	500.00	500.00	500.00	500.00	500.00	500.00	6,000.00
						COSTEO S/	192.50	192.50	192.50	192.50	192.50	192.50	192.50	192.50	192.50	192.50	192.50	192.50	2,310.00
AOI00087000078	PROMOCION DE	160100	FAMILIA	Muy Alta	2020	FISICO	105.00	105.00	105.00	105.00	105.00	105.00	105.00	105.00	105.00	105.00	107.00	108.00	1,265.00

	PRACTICAS HIGIENICAS SANITARIAS EN FAMILIAS EN ZONAS DE RIESGO PARA PREVENIR LAS ENFERMEDADES NO TRANSMISIBLES	-			2021	COSTEO S/	184.00	184.00	184.00	184.00	184.00	184.00	184.00	184.00	184.00	184.00	189.00	189.00	2,218.00
						FISICO	105.00	105.00	105.00	105.00	105.00	105.00	105.00	105.00	105.00	105.00	107.00	108.00	1,265.00
					2022	COSTEO S/	210.17	210.17	210.17	210.17	210.17	210.17	210.17	210.17	210.17	210.17	210.17	210.13	2,522.00
						FISICO	105.00	105.00	105.00	105.00	105.00	105.00	105.00	105.00	105.00	105.00	107.00	108.00	1,265.00
						COSTEO S/	203.25	203.25	203.25	203.25	203.25	203.25	203.25	203.25	203.25	203.25	203.25	203.25	2,439.00
AOI00087000079	CAPACITACION A ACTORES SOCIALES PARA LA PROMOCION DE PRACTICAS Y ENTORNOS SALUSABLES PARA PREVENIR FACTORES DE RIESGO DE ENFERMEDADES NO TRANSMISIBLES	160100 -	PERSONA CAPACITADA	Muy Alta	2020	FISICO	125.00	125.00	125.00	125.00	125.00	125.00	125.00	125.00	125.00	125.00	129.00	130.00	1,509.00
						COSTEO S/	1,016.00	1,016.00	1,016.00	1,016.00	1,016.00	1,016.00	1,016.00	1,016.00	1,016.00	1,016.00	1,020.00	1,020.00	12,200.00
					2021	FISICO	125.00	125.00	125.00	125.00	125.00	125.00	125.00	125.00	125.00	125.00	129.00	130.00	1,509.00
						COSTEO S/	1,067.50	1,067.50	1,067.50	1,067.50	1,067.50	1,067.50	1,067.50	1,067.50	1,067.50	1,067.50	1,067.50	1,067.50	12,810.00
					2022	FISICO	125.00	125.00	125.00	125.00	125.00	125.00	125.00	125.00	125.00	125.00	129.00	130.00	1,509.00
						COSTEO S/	1,118.33	1,118.33	1,118.33	1,118.33	1,118.33	1,118.33	1,118.33	1,118.33	1,118.33	1,118.33	1,118.33	1,118.37	13,420.00
AOI00087000080	EXAMENES DE TAMIZAJE Y TRATAMIENTO DE PERSONAS AFECTADAS POR INTOXICACION DE METALES PESADOS	160100 -	PERSONA TRATADA	Muy Alta	2020	FISICO	1,085.00	1,085.00	1,085.00	1,085.00	1,085.00	1,085.00	1,085.00	1,085.00	1,085.00	1,085.00	1,085.00	1,086.00	13,021.00
						COSTEO S/	8,095.00	8,095.00	8,095.00	8,095.00	8,095.00	8,095.00	8,095.00	8,095.00	8,095.00	8,095.00	8,100.00	8,100.00	97,150.00
					2021	FISICO	1,085.00	1,085.00	1,085.00	1,085.00	1,085.00	1,085.00	1,085.00	1,085.00	1,085.00	1,085.00	1,085.00	1,086.00	13,021.00
						COSTEO S/	8,500.58	8,500.58	8,500.58	8,500.58	8,500.58	8,500.58	8,500.58	8,500.58	8,500.58	8,500.58	8,500.58	8,500.62	102,007.00
					2022	FISICO	1,085.00	1,085.00	1,085.00	1,085.00	1,085.00	1,085.00	1,085.00	1,085.00	1,085.00	1,085.00	1,085.00	1,086.00	13,021.00
						COSTEO S/	8,905.42	8,905.42	8,905.42	8,905.42	8,905.42	8,905.42	8,905.42	8,905.42	8,905.42	8,905.42	8,905.42	8,905.38	106,865.00

CENTRO DE COSTO: 12.02.05 - Prevención y Control de Cáncer

OEI.02 - Mejorar el acceso a los servicios de salud para la población.

AEI.02.01 - Programas de salud oportunos para la población.

CODIGO	ACTIVIDAD OPERATIVA	UBIGEO	U.M.	PRIORIDAD	PERIODO MULTIANUAL	PROGRAMACION MENSUAL													TOTAL ANUAL
						META	01	02	03	04	05	06	07	08	09	10	11	12	
AOI00087000081	MONITOREO, SUPERVISION, EVALUACION Y CONTROL DE PREVENCION Y CONTROL DEL CANCER	160101 - IQUITOS	INFORME	Muy Alta	2020	FISICO	1.00	1.00	1.00	1.00	1.00	1.00	1.00	1.00	1.00	1.00	1.00	1.00	12.00
						COSTEO S/	24,975.00	24,975.00	24,975.00	24,975.00	24,975.00	24,975.00	24,975.00	24,975.00	24,975.00	24,975.00	24,982.00	24,982.00	299,714.00
					2021	FISICO	1.00	1.00	1.00	1.00	1.00	1.00	1.00	1.00	1.00	1.00	1.00	1.00	12.00
						COSTEO S/	25,019.75	25,019.75	25,019.75	25,019.75	25,019.75	25,019.75	25,019.75	25,019.75	25,019.75	25,019.75	25,023.75	25,023.75	300,245.00
					2022	FISICO	1.00	1.00	1.00	1.00	1.00	1.00	1.00	1.00	1.00	1.00	1.00	1.00	12.00
						COSTEO S/	25,064.00	25,064.00	25,064.00	25,064.00	25,064.00	25,064.00	25,064.00	25,064.00	25,064.00	25,064.00	25,068.00	25,068.00	300,776.00
AOI00087000082	TAMIZAJE CON PAPANICOLAO PARA DETECCION DE CANCER DE CUELLO UTERINO	160100 -	PERSONA	Muy Alta	2020	FISICO	571.00	571.00	571.00	571.00	571.00	571.00	571.00	571.00	571.00	571.00	573.00	573.00	6,856.00
						COSTEO S/	13,889.00	13,889.00	13,889.00	13,889.00	13,889.00	13,889.00	13,889.00	13,889.00	13,889.00	13,889.00	13,896.00	13,898.00	166,684.00
					2021	FISICO	571.00	571.00	571.00	571.00	571.00	571.00	571.00	571.00	571.00	571.00	573.00	573.00	6,856.00
						COSTEO S/	14,435.00	14,435.00	14,435.00	14,435.00	14,435.00	14,435.00	14,435.00	14,435.00	14,435.00	14,435.00	14,437.00	14,438.00	173,225.00
					2022	FISICO	571.00	571.00	571.00	571.00	571.00	571.00	571.00	571.00	571.00	571.00	573.00	573.00	6,856.00
						COSTEO S/	14,980.08	14,980.08	14,980.08	14,980.08	14,980.08	14,980.08	14,980.08	14,980.08	14,980.08	14,980.08	14,982.08	14,983.12	179,766.00
AOI00087000083	TAMIZAJE CON INSPECCION VISUAL CON ACIDO ACETICO PARA DETECCION DE CANCER DE CUELLO UTERINO	160100 -	PERSONA	Muy Alta	2020	FISICO	1,066.00	1,066.00	1,066.00	1,066.00	1,066.00	1,066.00	1,066.00	1,066.00	1,066.00	1,066.00	1,069.00	1,069.00	12,798.00
						COSTEO S/	959.00	959.00	959.00	959.00	959.00	959.00	959.00	959.00	959.00	959.00	961.00	962.00	11,513.00
					2021	FISICO	1,066.00	1,066.00	1,066.00	1,066.00	1,066.00	1,066.00	1,066.00	1,066.00	1,066.00	1,066.00	1,069.00	1,069.00	12,798.00
						COSTEO S/	1,007.33	1,007.33	1,007.33	1,007.33	1,007.33	1,007.33	1,007.33	1,007.33	1,007.33	1,007.33	1,007.33	1,007.37	12,088.00
					2022	FISICO	1,066.00	1,066.00	1,066.00	1,066.00	1,066.00	1,066.00	1,066.00	1,066.00	1,066.00	1,066.00	1,069.00	1,069.00	12,798.00
						COSTEO	1,055.33	1,055.33	1,055.33	1,055.33	1,055.33	1,055.33	1,055.33	1,055.33	1,055.33	1,055.33	1,055.33	1,055.37	12,664.00

						S/													
AOI00087000084	DETECCION MOLECULAR DE VIRUS PAPILOMA HUMANO	160100 -	PERSONA	Muy Alta	2020	FISICO	259.00	259.00	259.00	259.00	259.00	259.00	259.00	259.00	259.00	259.00	259.00	259.00	3,108.00
						COSTEO S/	251.00	251.00	251.00	251.00	251.00	251.00	251.00	251.00	251.00	251.00	254.00	255.00	3,019.00
					2021	FISICO	259.00	259.00	259.00	259.00	259.00	259.00	259.00	259.00	259.00	259.00	259.00	259.00	3,108.00
						COSTEO S/	264.08	264.08	264.08	264.08	264.08	264.08	264.08	264.08	264.08	264.08	264.08	264.12	3,169.00
					2022	FISICO	259.00	259.00	259.00	259.00	259.00	259.00	259.00	259.00	259.00	259.00	259.00	259.00	3,108.00
						COSTEO S/	276.67	276.67	276.67	276.67	276.67	276.67	276.67	276.67	276.67	276.67	276.67	276.63	3,320.00
AOI00087000085	CAPACITACION A ACTORES SOCIALES PARA LA PROMOCION DE PRACTICAS Y ENTORNOS SALUDABLES PARA LA PREVENCION DEL CANCER EN FAMILIAS	160100 -	FAMILIA	Muy Alta	2020	FISICO	117.00	117.00	117.00	117.00	117.00	117.00	117.00	117.00	117.00	117.00	120.00	120.00	1,410.00
						COSTEO S/	5,114.00	5,114.00	5,114.00	5,114.00	5,114.00	5,114.00	5,114.00	5,114.00	5,114.00	5,114.00	5,119.00	5,121.00	61,380.00
					2021	FISICO	117.00	117.00	117.00	117.00	117.00	117.00	117.00	117.00	117.00	117.00	120.00	120.00	1,410.00
						COSTEO S/	5,215.83	5,215.83	5,215.83	5,215.83	5,215.83	5,215.83	5,215.83	5,215.83	5,215.83	5,215.83	5,219.83	5,220.87	62,599.00
					2022	FISICO	117.00	117.00	117.00	117.00	117.00	117.00	117.00	117.00	117.00	117.00	120.00	120.00	1,410.00
						COSTEO S/	5,317.50	5,317.50	5,317.50	5,317.50	5,317.50	5,317.50	5,317.50	5,317.50	5,317.50	5,317.50	5,321.50	5,322.50	63,819.00
AOI00087000086	PROTEGER A LA NIÑA CON APLICACION DE VACUNA VPH	160100 -	NIÑO PROTEGIDO	Muy Alta	2020	FISICO	1,170.00	1,170.00	1,170.00	1,170.00	1,170.00	1,170.00	1,170.00	1,170.00	1,170.00	1,170.00	1,173.00	1,173.00	14,046.00
						COSTEO S/	805.00	805.00	805.00	805.00	805.00	805.00	805.00	805.00	805.00	805.00	805.00	805.00	9,660.00
					2021	FISICO	1,170.00	1,170.00	1,170.00	1,170.00	1,170.00	1,170.00	1,170.00	1,170.00	1,170.00	1,170.00	1,173.00	1,173.00	14,046.00
						COSTEO S/	845.25	845.25	845.25	845.25	845.25	845.25	845.25	845.25	845.25	845.25	845.25	845.25	10,143.00
					2022	FISICO	1,170.00	1,170.00	1,170.00	1,170.00	1,170.00	1,170.00	1,170.00	1,170.00	1,170.00	1,170.00	1,173.00	1,173.00	14,046.00
						COSTEO S/	885.50	885.50	885.50	885.50	885.50	885.50	885.50	885.50	885.50	885.50	885.50	885.50	10,626.00
AOI00087000087	CONSEJERIA PREVENTIVA EN FACTORES DE RIESGO PARA EL CANCER	160100 -	PERSONA INFORMADA	Muy Alta	2020	FISICO	3,874.00	3,874.00	3,874.00	3,874.00	3,874.00	3,874.00	3,874.00	3,874.00	3,874.00	3,874.00	3,879.00	3,880.00	46,499.00
						COSTEO S/	2,844.00	2,844.00	2,844.00	2,844.00	2,844.00	2,844.00	2,844.00	2,844.00	2,844.00	2,844.00	2,848.00	2,849.00	34,137.00
					2021	FISICO	3,874.00	3,874.00	3,874.00	3,874.00	3,874.00	3,874.00	3,874.00	3,874.00	3,874.00	3,874.00	3,879.00	3,880.00	46,499.00
						COSTEO S/	2,986.92	2,986.92	2,986.92	2,986.92	2,986.92	2,986.92	2,986.92	2,986.92	2,986.92	2,986.92	2,986.92	2,986.88	35,843.00
					2022	FISICO	3,874.00	3,874.00	3,874.00	3,874.00	3,874.00	3,874.00	3,874.00	3,874.00	3,874.00	3,874.00	3,879.00	3,880.00	46,499.00
						COSTEO S/	3,129.17	3,129.17	3,129.17	3,129.17	3,129.17	3,129.17	3,129.17	3,129.17	3,129.17	3,129.17	3,129.17	3,129.13	37,550.00
AOI00087000088	TAMIZAJE EN MUJER CON EXAMEN CLINICO DE MAMA PARA DETECCION DE CANCER DE MAMA	160100 -	PERSONA	Muy Alta	2020	FISICO	1,058.00	1,058.00	1,058.00	1,058.00	1,058.00	1,058.00	1,058.00	1,058.00	1,058.00	1,058.00	1,059.00	1,059.00	12,698.00
						COSTEO S/	231.00	231.00	231.00	231.00	231.00	231.00	231.00	231.00	231.00	231.00	233.00	234.00	2,777.00
					2021	FISICO	1,058.00	1,058.00	1,058.00	1,058.00	1,058.00	1,058.00	1,058.00	1,058.00	1,058.00	1,058.00	1,059.00	1,059.00	12,698.00
						COSTEO S/	242.92	242.92	242.92	242.92	242.92	242.92	242.92	242.92	242.92	242.92	242.92	242.88	2,915.00
					2022	FISICO	1,058.00	1,058.00	1,058.00	1,058.00	1,058.00	1,058.00	1,058.00	1,058.00	1,058.00	1,058.00	1,059.00	1,059.00	12,698.00
						COSTEO S/	254.50	254.50	254.50	254.50	254.50	254.50	254.50	254.50	254.50	254.50	254.50	254.50	3,054.00
AOI00087000089	TAMIZAJE PARA DETECCION DE CANCER DE COLON Y RECTO	160100 -	PERSONA	Muy Alta	2020	FISICO	37.00	37.00	37.00	37.00	37.00	37.00	37.00	37.00	37.00	37.00	37.00	37.00	444.00
						COSTEO S/	251.00	251.00	251.00	251.00	251.00	251.00	251.00	251.00	251.00	251.00	254.00	255.00	3,019.00
					2021	FISICO	37.00	37.00	37.00	37.00	37.00	37.00	37.00	37.00	37.00	37.00	37.00	37.00	444.00
						COSTEO S/	264.08	264.08	264.08	264.08	264.08	264.08	264.08	264.08	264.08	264.08	264.08	264.12	3,169.00
					2022	FISICO	37.00	37.00	37.00	37.00	37.00	37.00	37.00	37.00	37.00	37.00	37.00	37.00	444.00
						COSTEO S/	276.67	276.67	276.67	276.67	276.67	276.67	276.67	276.67	276.67	276.67	276.67	276.63	3,320.00

AOI00087000090	TAMIZAJE PARA DETECCION DE CANCER DE PROSTATA	160100 -	PERSONA	Muy Alta	2020	FISICO	37.00	37.00	37.00	37.00	37.00	37.00	37.00	37.00	37.00	37.00	37.00	37.00	444.00
						COSTEO S/	503.00	503.00	503.00	503.00	503.00	503.00	503.00	503.00	503.00	503.00	504.00	504.00	6,038.00
					2021	FISICO	37.00	37.00	37.00	37.00	37.00	37.00	37.00	37.00	37.00	37.00	37.00	37.00	444.00
						COSTEO S/	528.25	528.25	528.25	528.25	528.25	528.25	528.25	528.25	528.25	528.25	528.25	528.25	6,339.00
					2022	FISICO	37.00	37.00	37.00	37.00	37.00	37.00	37.00	37.00	37.00	37.00	37.00	37.00	444.00
						COSTEO S/	553.42	553.42	553.42	553.42	553.42	553.42	553.42	553.42	553.42	553.42	553.42	553.38	6,641.00
AOI00087000091	TAMIZAJE PARA DETECCION DE CANCER DE PIEL	160100 -	PERSONA	Muy Alta	2020	FISICO	26.00	26.00	26.00	26.00	26.00	26.00	26.00	26.00	26.00	26.00	28.00	28.00	316.00
						COSTEO S/	392.00	392.00	392.00	392.00	392.00	392.00	392.00	392.00	392.00	392.00	394.00	395.00	4,709.00
					2021	FISICO	26.00	26.00	26.00	26.00	26.00	26.00	26.00	26.00	26.00	26.00	28.00	28.00	316.00
						COSTEO S/	412.00	412.00	412.00	412.00	412.00	412.00	412.00	412.00	412.00	412.00	412.00	412.00	4,944.00
					2022	FISICO	26.00	26.00	26.00	26.00	26.00	26.00	26.00	26.00	26.00	26.00	28.00	28.00	316.00
						COSTEO S/	431.58	431.58	431.58	431.58	431.58	431.58	431.58	431.58	431.58	431.58	431.58	431.62	5,179.00
AOI00087000092	ATENCION DE LA PACIENTE CON LESIONES PREMALIGNAS DE CUELLO UTERINO CON ABLACION	160100 -	PERSONA	Muy Alta	2020	FISICO	3.00	3.00	3.00	3.00	3.00	3.00	3.00	3.00	3.00	3.00	5.00	5.00	40.00
						COSTEO S/	444.00	444.00	444.00	444.00	444.00	444.00	444.00	444.00	444.00	444.00	448.00	448.00	5,336.00
					2021	FISICO	3.00	3.00	3.00	3.00	3.00	3.00	3.00	3.00	3.00	3.00	5.00	5.00	40.00
						COSTEO S/	466.83	466.83	466.83	466.83	466.83	466.83	466.83	466.83	466.83	466.83	466.83	466.87	5,602.00
					2022	FISICO	3.00	3.00	3.00	3.00	3.00	3.00	3.00	3.00	3.00	3.00	5.00	5.00	40.00
						COSTEO S/	489.08	489.08	489.08	489.08	489.08	489.08	489.08	489.08	489.08	489.08	489.08	489.12	5,869.00

CENTRO DE COSTO: 12.02.07 - Prevención y Manejo de Condiciones Secundarias de Salud en Personas con Discapacidad

OEI.02 - Mejorar el acceso a los servicios de salud para la población.

AEI.02.01 - Programas de salud oportunos para la población.

CODIGO	ACTIVIDAD OPERATIVA	UBIGEO	U.M.	PRIORIDAD	PERIODO MULTIANUAL	PROGRAMACION MENSUAL													TOTAL ANUAL
						META	01	02	03	04	05	06	07	08	09	10	11	12	
AOI00087000110	DESARROLLO DE NORMAS Y GUIAS TECNICAS EN DISCAPACIDAD	160101 - IQUITOS	NORMA	Muy Alta	2020	FISICO	0.00	0.00	0.00	0.00	0.00	1.00	0.00	0.00	0.00	0.00	0.00	0.00	1.00
						COSTEO S/	0.00	0.00	0.00	0.00	0.00	2,100.00	0.00	0.00	0.00	0.00	0.00	0.00	2,100.00
					2021	FISICO	0.00	0.00	0.00	0.00	0.00	1.00	0.00	0.00	0.00	0.00	0.00	0.00	1.00
						COSTEO S/	0.00	0.00	0.00	0.00	0.00	2,205.00	0.00	0.00	0.00	0.00	0.00	0.00	2,205.00
					2022	FISICO	0.00	0.00	0.00	0.00	0.00	1.00	0.00	0.00	0.00	0.00	0.00	0.00	1.00
						COSTEO S/	0.00	0.00	0.00	0.00	0.00	2,310.00	0.00	0.00	0.00	0.00	0.00	0.00	2,310.00
AOI00087000111	MONITOREO, SUPERVISION, EVALUACION Y CONTROL DEL PROGRAMA PRESUPUESTAL	160101 - IQUITOS	INFORME	Muy Alta	2020	FISICO	1.00	0.00	0.00	1.00	0.00	0.00	1.00	0.00	0.00	1.00	0.00	0.00	4.00
						COSTEO S/	250.00	0.00	0.00	250.00	0.00	0.00	250.00	0.00	0.00	250.00	0.00	0.00	1,000.00
					2021	FISICO	1.00	0.00	0.00	1.00	0.00	0.00	1.00	0.00	0.00	1.00	0.00	0.00	4.00
						COSTEO S/	262.50	0.00	0.00	262.50	0.00	0.00	262.50	0.00	0.00	262.50	0.00	0.00	1,050.00
					2022	FISICO	1.00	0.00	0.00	1.00	0.00	0.00	1.00	0.00	0.00	1.00	0.00	0.00	4.00
						COSTEO S/	275.00	0.00	0.00	275.00	0.00	0.00	275.00	0.00	0.00	275.00	0.00	0.00	1,100.00
AOI00087000112	CERTIFICACION DE DISCAPACIDAD	160100 -	PERSONA CON DISCAPACIDAD	Muy Alta	2020	FISICO	54.00	54.00	54.00	54.00	54.00	54.00	54.00	54.00	54.00	54.00	57.00	57.00	654.00
						COSTEO S/	175.00	175.00	175.00	175.00	175.00	175.00	175.00	175.00	175.00	175.00	175.00	175.00	2,100.00
					2021	FISICO	54.00	54.00	54.00	54.00	54.00	54.00	54.00	54.00	54.00	54.00	57.00	57.00	654.00
						COSTEO S/	183.75	183.75	183.75	183.75	183.75	183.75	183.75	183.75	183.75	183.75	183.75	183.75	2,205.00
					2022	FISICO	54.00	54.00	54.00	54.00	54.00	54.00	54.00	54.00	54.00	54.00	57.00	57.00	654.00

						COSTEO S/	192.50	192.50	192.50	192.50	192.50	192.50	192.50	192.50	192.50	192.50	192.50	192.50	2,310.00

CENTRO DE COSTO: 12.02.08 - Control y Prevención en Salud Mental

OEI.02 - Mejorar el acceso a los servicios de salud para la población.

AEI.02.04 - Programa de salud mental diferenciado para la población.

CODIGO	ACTIVIDAD OPERATIVA	UBIGEO	U.M.	PRIORIDAD	PERIODO MULTIANUAL	PROGRAMACION MENSUAL													TOTAL ANUAL
						META	01	02	03	04	05	06	07	08	09	10	11	12	
AOI00087000001	TAMIZAJE DE PERSONAS CON TRASTORNOS MENTALES Y PROBLEMAS PSICOSOCIALES	160300 -	PERSONA TAMIZADA	Muy Alta	2020	FISICO	777.00	777.00	777.00	777.00	777.00	777.00	777.00	777.00	777.00	777.00	780.00	781.00	9,331.00
						COSTEO S/	743.00	743.00	743.00	743.00	743.00	743.00	743.00	743.00	743.00	743.00	747.00	748.00	8,925.00
					2021	FISICO	777.00	777.00	777.00	777.00	777.00	777.00	777.00	777.00	777.00	777.00	780.00	781.00	9,331.00
						COSTEO S/	776.75	776.75	776.75	776.75	776.75	776.75	776.75	776.75	776.75	776.75	776.75	776.75	9,321.00
					2022	FISICO	777.00	777.00	777.00	777.00	777.00	777.00	777.00	777.00	777.00	777.00	780.00	781.00	9,331.00
						COSTEO S/	818.08	818.08	818.08	818.08	818.08	818.08	818.08	818.08	818.08	818.08	818.08	818.12	9,817.00
AOI00087000113	ACOMPAÑAMIENTO CLINICO PSICOSOCIAL	160100 -	ESTABLECIMIENTO DE SALUD	Muy Alta	2020	FISICO	1.00	0.00	0.00	0.00	0.00	1.00	0.00	0.00	0.00	0.00	0.00	0.00	2.00
						COSTEO S/	10,190.00	0.00	0.00	0.00	0.00	10,191.00	0.00	0.00	0.00	0.00	0.00	0.00	20,381.00
					2021	FISICO	1.00	0.00	0.00	0.00	0.00	1.00	0.00	0.00	0.00	0.00	0.00	0.00	2.00
						COSTEO S/	10,700.00	0.00	0.00	0.00	0.00	10,700.00	0.00	0.00	0.00	0.00	0.00	0.00	21,400.00
					2022	FISICO	1.00	0.00	0.00	0.00	0.00	1.00	0.00	0.00	0.00	0.00	0.00	0.00	2.00
						COSTEO S/	11,209.00	0.00	0.00	0.00	0.00	11,209.00	0.00	0.00	0.00	0.00	0.00	0.00	22,418.00
AOI00087000114	TRATAMIENTO DE PERSONAS CON PROBLEMAS PSICOSOCIALES	160101 - IQUITOS	PERSONA TRATADA	Muy Alta	2020	FISICO	264.00	264.00	264.00	264.00	264.00	264.00	264.00	264.00	264.00	264.00	268.00	268.00	3,176.00
						COSTEO S/	69,672.00	69,672.00	69,672.00	69,672.00	69,672.00	69,672.00	69,672.00	69,672.00	69,672.00	69,672.00	69,673.00	69,674.00	836,067.00
					2021	FISICO	264.00	264.00	264.00	264.00	264.00	264.00	264.00	264.00	264.00	264.00	268.00	268.00	3,176.00
						COSTEO S/	73,155.83	73,155.83	73,155.83	73,155.83	73,155.83	73,155.83	73,155.83	73,155.83	73,155.83	73,155.83	73,155.83	73,155.87	877,870.00
					2022	FISICO	264.00	264.00	264.00	264.00	264.00	264.00	264.00	264.00	264.00	264.00	268.00	268.00	3,176.00
						COSTEO S/	76,639.42	76,639.42	76,639.42	76,639.42	76,639.42	76,639.42	76,639.42	76,639.42	76,639.42	76,639.42	76,639.42	76,639.38	919,673.00
AOI00087000115	TRATAMIENTO AMBULATORIO DE PERSONAS CON TRASTORNOS AFECTIVOS (DEPRESION Y CONDUCTA SUICIDA) Y DE ANSIEDAD	160100 -	PERSONA TRATADA	Muy Alta	2020	FISICO	266.00	266.00	266.00	266.00	266.00	266.00	266.00	266.00	266.00	266.00	271.00	271.00	3,202.00
						COSTEO S/	1,299.00	1,299.00	1,299.00	1,299.00	1,299.00	1,299.00	1,299.00	1,299.00	1,299.00	1,299.00	1,301.00	1,302.00	15,593.00
					2021	FISICO	266.00	266.00	266.00	266.00	266.00	266.00	266.00	266.00	266.00	266.00	271.00	271.00	3,202.00
						COSTEO S/	1,364.33	1,364.33	1,364.33	1,364.33	1,364.33	1,364.33	1,364.33	1,364.33	1,364.33	1,364.33	1,364.33	1,364.37	16,372.00
					2022	FISICO	266.00	266.00	266.00	266.00	266.00	266.00	266.00	266.00	266.00	266.00	271.00	271.00	3,202.00
						COSTEO S/	1,429.33	1,429.33	1,429.33	1,429.33	1,429.33	1,429.33	1,429.33	1,429.33	1,429.33	1,429.33	1,429.33	1,429.37	17,152.00
AOI00087000116	TRATAMIENTO AMBULATORIO DE PERSONAS CON TRASTORNO DEL COMPORTAMIENTO DEBIDO AL CONSUMO DE ALCOHOL	160100 -	PERSONA TRATADA	Muy Alta	2020	FISICO	42.00	42.00	42.00	42.00	42.00	42.00	42.00	42.00	42.00	42.00	46.00	46.00	512.00
						COSTEO S/	1,562.00	1,562.00	1,562.00	1,562.00	1,562.00	1,562.00	1,562.00	1,562.00	1,562.00	1,562.00	1,566.00	1,567.00	18,753.00
					2021	FISICO	42.00	42.00	42.00	42.00	42.00	42.00	42.00	42.00	42.00	42.00	46.00	46.00	512.00
						COSTEO S/	1,640.83	1,640.83	1,640.83	1,640.83	1,640.83	1,640.83	1,640.83	1,640.83	1,640.83	1,640.83	1,640.83	1,640.87	19,690.00
					2022	FISICO	42.00	42.00	42.00	42.00	42.00	42.00	42.00	42.00	42.00	42.00	46.00	46.00	512.00
						COSTEO S/	1,719.00	1,719.00	1,719.00	1,719.00	1,719.00	1,719.00	1,719.00	1,719.00	1,719.00	1,719.00	1,719.00	1,719.00	20,628.00
AOI00087000117	TRATAMIENTO CON INTERNAMIENTO DE PERSONAS CON	160100 -	PERSONA TRATADA	Muy Alta	2020	FISICO	8.00	8.00	8.00	8.00	8.00	8.00	8.00	8.00	8.00	8.00	8.00	8.00	96.00
						COSTEO S/	13,011.00	13,011.00	13,011.00	13,011.00	13,011.00	13,011.00	13,011.00	13,011.00	13,011.00	13,011.00	13,012.00	13,013.00	156,135.00

	SINDROME O TRASTORNO PSICOTICO				2021	FISICO	8.00	8.00	8.00	8.00	8.00	8.00	8.00	8.00	8.00	8.00	8.00	8.00	96.00
						COSTEO S/	13,661.75	13,661.75	13,661.75	13,661.75	13,661.75	13,661.75	13,661.75	13,661.75	13,661.75	13,661.75	13,661.75	13,661.75	163,941.00
					2022	FISICO	8.00	8.00	8.00	8.00	8.00	8.00	8.00	8.00	8.00	8.00	8.00	8.00	96.00
						COSTEO S/	14,312.33	14,312.33	14,312.33	14,312.33	14,312.33	14,312.33	14,312.33	14,312.33	14,312.33	14,312.33	14,312.33	14,312.37	171,748.00
AOI00087000118	REHABILITACION PSICOSOCIAL DE PERSONAS CON SINDROME O TRASTORNO ESQUIZOFRENICO	160100 -	PERSONA ATENDIDA	Muy Alta	2020	FISICO	6.00	6.00	6.00	6.00	6.00	6.00	6.00	6.00	6.00	6.00	8.00	9.00	77.00
						COSTEO S/	3,519.00	3,519.00	3,519.00	3,519.00	3,519.00	3,519.00	3,519.00	3,519.00	3,519.00	3,519.00	3,520.00	3,521.00	42,231.00
					2021	FISICO	6.00	6.00	6.00	6.00	6.00	6.00	6.00	6.00	6.00	6.00	8.00	9.00	77.00
						COSTEO S/	3,695.17	3,695.17	3,695.17	3,695.17	3,695.17	3,695.17	3,695.17	3,695.17	3,695.17	3,695.17	3,695.17	3,695.13	44,342.00
					2022	FISICO	6.00	6.00	6.00	6.00	6.00	6.00	6.00	6.00	6.00	6.00	8.00	9.00	77.00
						COSTEO S/	3,871.17	3,871.17	3,871.17	3,871.17	3,871.17	3,871.17	3,871.17	3,871.17	3,871.17	3,871.17	3,871.17	3,871.13	46,454.00
AOI00087000119	TRATAMIENTO DE PERSONAS CON TRASTORNOS MENTALES JUDICIALIZADAS	160100 -	PERSONA TRATADA	Muy Alta	2020	FISICO	2.00	2.00	2.00	2.00	2.00	2.00	3.00	3.00	4.00	4.00	4.00	4.00	34.00
						COSTEO S/	3,587.00	3,587.00	3,587.00	3,587.00	3,587.00	3,587.00	3,587.00	3,587.00	3,587.00	3,587.00	3,590.00	3,590.00	43,050.00
					2021	FISICO	2.00	2.00	2.00	2.00	2.00	2.00	3.00	3.00	4.00	4.00	4.00	4.00	34.00
						COSTEO S/	3,766.83	3,766.83	3,766.83	3,766.83	3,766.83	3,766.83	3,766.83	3,766.83	3,766.83	3,766.83	3,766.83	3,766.87	45,202.00
					2022	FISICO	2.00	2.00	2.00	2.00	2.00	2.00	3.00	3.00	4.00	4.00	4.00	4.00	34.00
						COSTEO S/	3,946.25	3,946.25	3,946.25	3,946.25	3,946.25	3,946.25	3,946.25	3,946.25	3,946.25	3,946.25	3,946.25	3,946.25	47,355.00
AOI00087000120	PREVENCION FAMILIAR DE CONDUCTAS DE RIESGO EN ADOLESCENTES FAMILIAS FUERTES: AMOR Y LIMITES	160100 -	PERSONA ATENDIDA	Muy Alta	2020	FISICO	279.00	279.00	279.00	279.00	279.00	279.00	279.00	279.00	279.00	279.00	279.00	280.00	3,349.00
						COSTEO S/	1,312.00	1,312.00	1,312.00	1,312.00	1,312.00	1,312.00	1,312.00	1,312.00	1,312.00	1,312.00	1,315.00	1,315.00	15,750.00
					2021	FISICO	279.00	279.00	279.00	279.00	279.00	279.00	279.00	279.00	279.00	279.00	279.00	280.00	3,349.00
						COSTEO S/	1,378.08	1,378.08	1,378.08	1,378.08	1,378.08	1,378.08	1,378.08	1,378.08	1,378.08	1,378.08	1,378.08	1,378.12	16,537.00
					2022	FISICO	279.00	279.00	279.00	279.00	279.00	279.00	279.00	279.00	279.00	279.00	279.00	280.00	3,349.00
						COSTEO S/	1,443.75	1,443.75	1,443.75	1,443.75	1,443.75	1,443.75	1,443.75	1,443.75	1,443.75	1,443.75	1,443.75	1,443.75	17,325.00
AOI00087000121	PROMOCION DE CONVIVENCIA SALUDABLE EN FAMILIAS CON GESTANTES O NIÑOS MENORES DE 5 AÑOS	160100 -	FAMILIA	Muy Alta	2020	FISICO	168.00	168.00	168.00	168.00	168.00	168.00	168.00	168.00	168.00	168.00	172.00	173.00	2,025.00
						COSTEO S/	175.00	175.00	175.00	175.00	175.00	175.00	175.00	175.00	175.00	175.00	175.00	175.00	2,100.00
					2021	FISICO	168.00	168.00	168.00	168.00	168.00	168.00	168.00	168.00	168.00	168.00	172.00	173.00	2,025.00
						COSTEO S/	183.75	183.75	183.75	183.75	183.75	183.75	183.75	183.75	183.75	183.75	183.75	183.75	2,205.00
					2022	FISICO	168.00	168.00	168.00	168.00	168.00	168.00	168.00	168.00	168.00	168.00	172.00	173.00	2,025.00
						COSTEO S/	192.50	192.50	192.50	192.50	192.50	192.50	192.50	192.50	192.50	192.50	192.50	192.50	2,310.00
AOI00087000122	CAPACITACION A ACTORES SOCIALES QUE PROMUEVEN LA CONVIVENCIA SALUDABLES	160100 -	PERSONA CAPACITADA	Muy Alta	2020	FISICO	17.00	17.00	17.00	17.00	17.00	17.00	17.00	17.00	17.00	17.00	20.00	20.00	210.00
						COSTEO S/	525.00	525.00	525.00	525.00	525.00	525.00	525.00	525.00	525.00	525.00	525.00	525.00	6,300.00
					2021	FISICO	17.00	17.00	17.00	17.00	17.00	17.00	17.00	17.00	17.00	17.00	20.00	20.00	210.00
						COSTEO S/	551.25	551.25	551.25	551.25	551.25	551.25	551.25	551.25	551.25	551.25	551.25	551.25	6,615.00
					2022	FISICO	17.00	17.00	17.00	17.00	17.00	17.00	17.00	17.00	17.00	17.00	20.00	20.00	210.00
						COSTEO S/	577.50	577.50	577.50	577.50	577.50	577.50	577.50	577.50	577.50	577.50	577.50	577.50	6,930.00

CENTRO DE COSTO: 13.01 - Dirección Ejecutiva de Medicamentos, Insumos y Drogas - Despacho

OEI.02 - Mejorar el acceso a los servicios de salud para la población.

AEI.02.07 - Equipamiento adecuado para las IPRESS de DIRESA-Loreto.

CODIGO	ACTIVIDAD OPERATIVA	UBIGEO	U.M.	PRIORIDAD	PERIODO MULTIANUAL	PROGRAMACION MENSUAL												TOTAL ANUAL

						META	01	02	03	04	05	06	07	08	09	10	11	12	
AOI00087000137	COMERCIALIZACION DE MEDICAMENTOS E INSUMOS	160100 -	RECETA	Muy Alta	2020	FISICO	104,166.00	104,166.00	104,166.00	104,166.00	104,166.00	104,166.00	104,166.00	104,166.00	104,166.00	104,166.00	104,170.00	104,170.00	1,250,000.00
						COSTEO S/	185,303.00	185,303.00	185,303.00	185,303.00	185,303.00	185,303.00	185,303.00	185,303.00	185,303.00	185,303.00	185,311.00	185,314.00	2,223,655.00
					2021	FISICO	104,166.00	104,166.00	104,166.00	104,166.00	104,166.00	104,166.00	104,166.00	104,166.00	104,166.00	104,166.00	104,170.00	104,170.00	1,250,000.00
						COSTEO S/	199,102.87	199,102.87	199,102.87	199,102.87	199,102.87	199,102.87	199,102.87	199,102.87	199,102.87	199,102.87	199,103.87	199,104.87	2,389,237.44
					2022	FISICO	104,166.00	104,166.00	104,166.00	104,166.00	104,166.00	104,166.00	104,166.00	104,166.00	104,166.00	104,166.00	104,170.00	104,170.00	1,250,000.00
						COSTEO S/	203,834.93	203,834.93	203,834.93	203,834.93	203,834.93	203,834.93	203,834.93	203,834.93	203,834.93	203,834.93	203,834.93	203,834.77	2,446,019.00

COSTEO TOTAL AÑO 2020 S/	114,573,968.05
COSTEO TOTAL AÑO 2021 S/	118,671,007.24
COSTEO TOTAL AÑO 2022 S/	122,462,405.60

U.M. = Unidad de Medida

FIRMA

LORETO
GOBIERNO REGIONAL

401-871:

REGIÓN LORETO-SALUD YURIMAGUAS

Anexo B-4
PLAN OPERATIVO INSTITUCIONAL MULTIANUAL CON PROGRAMACIÓN FÍSICA Y COSTEO
Año : 2020 - 2022

Periodo POI Multianual	2020 - 2022
Nivel de Gobierno	R - GOBIERNOS REGIONALES
Sector	99 - GOBIERNOS REGIONALES
Pliego	453 - GOBIERNO REGIONAL DEL DEPARTAMENTO DE LORETO
Unidad Ejecutora	000871 - REGION LORETO-SALUD YURIMAGUAS

CENTRO DE COSTO: 01 - DIRECCION EJECUTIVA

OEI.11 - Mejorar los servicios de saneamiento en el departamento.

AEI.11.03 - Infraestructura de servicios de saneamiento; adecuada; para la población del departamento.

CODIGO	ACTIVIDAD OPERATIVA	UBIGEO	U.M.	PRIORIDAD	PERIODO MULTIANUAL	PROGRAMACION MENSUAL													TOTAL ANUAL
						META	01	02	03	04	05	06	07	08	09	10	11	12	
AOI00087100066	EJECUTAR EL CONTROL PREVIO DE LAS OPERACIONES ADMINISTRATIVAS Y FINANCIERAS	160201 - YURIMAGUAS	INFORME	Muy Alta	2020	FISICO	1.00	1.00	1.00	1.00	1.00	1.00	1.00	1.00	1.00	1.00	1.00	1.00	12.00
						COSTEO S/	16,611.00	16,611.00	16,611.00	16,611.00	16,611.00	16,611.00	16,611.00	16,611.00	16,611.00	16,611.00	16,611.00	16,609.00	199,330.00
					2021	FISICO	1.00	1.00	1.00	1.00	1.00	1.00	1.00	1.00	1.00	1.00	1.00	1.00	12.00
						COSTEO S/	17,441.33	17,441.33	17,441.33	17,441.33	17,441.33	17,441.33	17,441.33	17,441.33	17,441.33	17,441.33	17,441.33	17,441.37	209,296.00
					2022	FISICO	1.00	1.00	1.00	1.00	1.00	1.00	1.00	1.00	1.00	1.00	1.00	1.00	12.00
						COSTEO S/	18,313.42	18,313.42	18,313.42	18,313.42	18,313.42	18,313.42	18,313.42	18,313.42	18,313.42	18,313.42	18,313.42	18,313.38	219,761.00

CENTRO DE COSTO: 01.2 - UNIDAD DE GESTION DE RIESGO Y DESASTRE Y DEFENSA NACIONAL EN SALUD

OEI.02 - Mejorar el acceso a los servicios de salud para la población.

AEI.02.01 - Programas de salud oportunos para la población.

CODIGO	ACTIVIDAD OPERATIVA	UBIGEO	U.M.	PRIORIDAD	PERIODO MULTIANUAL	PROGRAMACION MENSUAL													TOTAL ANUAL
						META	01	02	03	04	05	06	07	08	09	10	11	12	
AOI00087100050	MONITOREO,SUPERVISION Y EVALUACION DE PRODUCTOS Y ACTIVIDADES EN GESTION DE RIESGO DE DESASTRES	160201 - YURIMAGUAS	INFORME TECNICO	Muy Alta	2020	FISICO	2.00	2.00	2.00	2.00	2.00	2.00	2.00	2.00	2.00	1.00	1.00	1.00	21.00
						COSTEO S/	1,166.00	1,166.00	1,166.00	1,166.00	1,166.00	1,166.00	1,166.00	1,166.00	1,166.00	1,166.00	1,169.00	1,169.00	13,998.00
					2021	FISICO	2.00	2.00	2.00	2.00	2.00	2.00	2.00	2.00	2.00	1.00	1.00	1.00	21.00
						COSTEO S/	1,224.83	1,224.83	1,224.83	1,224.83	1,224.83	1,224.83	1,224.83	1,224.83	1,224.83	1,224.83	1,224.83	1,224.87	14,698.00
					2022	FISICO	2.00	2.00	2.00	2.00	2.00	2.00	2.00	2.00	2.00	1.00	1.00	1.00	21.00
						COSTEO S/	1,286.08	1,286.08	1,286.08	1,286.08	1,286.08	1,286.08	1,286.08	1,286.08	1,286.08	1,286.08	1,286.08	1,286.12	15,433.00
AOI00087100051	DESARROLLO DE INSTRUMENTOS ESTRATEGICOS PARA LA GESTION DEL RIESGO DE DESASTRES	160201 - YURIMAGUAS	INFORME TECNICO	Muy Alta	2020	FISICO	3.00	3.00	3.00	3.00	3.00	3.00	3.00	3.00	3.00	3.00	3.00	6.00	39.00
						COSTEO S/	306.00	306.00	306.00	306.00	306.00	306.00	306.00	306.00	306.00	306.00	306.00	308.00	3,674.00
					2021	FISICO	3.00	3.00	3.00	3.00	3.00	3.00	3.00	3.00	3.00	3.00	3.00	6.00	39.00
						COSTEO S/	321.50	321.50	321.50	321.50	321.50	321.50	321.50	321.50	321.50	321.50	321.50	321.50	3,858.00
					2022	FISICO	3.00	3.00	3.00	3.00	3.00	3.00	3.00	3.00	3.00	3.00	3.00	6.00	39.00
						COSTEO S/	337.58	337.58	337.58	337.58	337.58	337.58	337.58	337.58	337.58	337.58	337.58	337.62	4,051.00
AOI00087100052	ASISTENCIA TECNICA Y ACOMPAÑAMIENTO EN	160201 - YURIMAGUAS	INFORME TECNICO	Muy Alta	2020	FISICO	1.00	1.00	1.00	1.00	1.00	1.00	1.00	1.00	1.00	1.00	0.00	0.00	10.00
						COSTEO	427.00	427.00	427.00	427.00	427.00	427.00	427.00	427.00	427.00	427.00	427.00	429.00	5,126.00

	GESTION DEL RIESGO DE DESASTRES					S/													
					2021	FISICO	1.00	1.00	1.00	1.00	1.00	1.00	1.00	1.00	1.00	1.00	0.00	0.00	10.00
						COSTEO S/	448.50	448.50	448.50	448.50	448.50	448.50	448.50	448.50	448.50	448.50	448.50	448.50	5,382.00
					2022	FISICO	1.00	1.00	1.00	1.00	1.00	1.00	1.00	1.00	1.00	1.00	0.00	0.00	10.00
						COSTEO S/	470.92	470.92	470.92	470.92	470.92	470.92	470.92	470.92	470.92	470.92	470.92	470.88	5,651.00
AOI00087100053	DESARROLLO DE SIMULACROS EN GESTION REACTIVA	160201 - YURIMAGUAS	REPORTE	Muy Alta	2020	FISICO	3.00	3.00	3.00	3.00	3.00	3.00	3.00	3.00	3.00	3.00	3.00	3.00	36.00
						COSTEO S/	538.00	538.00	538.00	538.00	538.00	538.00	538.00	538.00	538.00	538.00	538.00	540.00	6,458.00
					2021	FISICO	3.00	3.00	3.00	3.00	3.00	3.00	3.00	3.00	3.00	3.00	3.00	3.00	36.00
						COSTEO S/	565.08	565.08	565.08	565.08	565.08	565.08	565.08	565.08	565.08	565.08	565.08	565.12	6,781.00
					2022	FISICO	3.00	3.00	3.00	3.00	3.00	3.00	3.00	3.00	3.00	3.00	3.00	3.00	36.00
						COSTEO S/	593.33	593.33	593.33	593.33	593.33	593.33	593.33	593.33	593.33	593.33	593.33	593.37	7,120.00
AOI00087100054	IMPLEMENTACION DE BRIGADAS PARA LA ATENCION FRENTE A EMERGENCIAS Y DESASTRES	160201 - YURIMAGUAS	BRIGADA	Muy Alta	2020	FISICO	1.00	0.00	0.00	0.00	0.00	1.00	0.00	0.00	0.00	1.00	0.00	0.00	3.00
						COSTEO S/	2,792.00	2,792.00	2,792.00	2,792.00	2,792.00	2,792.00	2,792.00	2,792.00	2,792.00	2,792.00	2,793.00	2,795.00	33,508.00
					2021	FISICO	1.00	0.00	0.00	0.00	0.00	1.00	0.00	0.00	0.00	1.00	0.00	0.00	3.00
						COSTEO S/	2,931.92	2,931.92	2,931.92	2,931.92	2,931.92	2,931.92	2,931.92	2,931.92	2,931.92	2,931.92	2,931.92	2,931.88	35,183.00
					2022	FISICO	1.00	0.00	0.00	0.00	0.00	1.00	0.00	0.00	0.00	1.00	0.00	0.00	3.00
						COSTEO S/	3,078.50	3,078.50	3,078.50	3,078.50	3,078.50	3,078.50	3,078.50	3,078.50	3,078.50	3,078.50	3,078.50	3,078.50	36,942.00
AOI00087100055	ADMINISTRACION Y ALMACENAMIENTO DE INFRAESTRUCTURA MOVIL PARA LA ASISTENCIA FRENTE A EMERGENCIAS Y DESASTRES	160201 - YURIMAGUAS	Infraestructura Movil	Muy Alta	2020	FISICO	0.00	0.00	1.00	0.00	0.00	0.00	0.00	1.00	0.00	0.00	0.00	0.00	2.00
						COSTEO S/	923.00	923.00	923.00	923.00	923.00	923.00	923.00	923.00	923.00	923.00	923.00	927.00	11,080.00
					2021	FISICO	0.00	0.00	1.00	0.00	0.00	0.00	0.00	1.00	0.00	0.00	0.00	0.00	2.00
						COSTEO S/	969.50	969.50	969.50	969.50	969.50	969.50	969.50	969.50	969.50	969.50	969.50	969.50	11,634.00
					2022	FISICO	0.00	0.00	1.00	0.00	0.00	0.00	0.00	1.00	0.00	0.00	0.00	0.00	2.00
						COSTEO S/	1,018.00	1,018.00	1,018.00	1,018.00	1,018.00	1,018.00	1,018.00	1,018.00	1,018.00	1,018.00	1,018.00	1,018.00	12,216.00
AOI00087100056	DESARROLLO DE LOS CENTROS Y ESPACIOS DE MONITOREO DE EMERGENCIAS Y DESASTRES	160201 - YURIMAGUAS	REPORTE	Muy Alta	2020	FISICO	1.00	1.00	1.00	1.00	1.00	1.00	1.00	1.00	1.00	1.00	1.00	1.00	12.00
						COSTEO S/	2,859.00	2,859.00	2,859.00	2,859.00	2,859.00	2,859.00	2,859.00	2,859.00	2,859.00	2,859.00	2,859.00	2,862.00	34,311.00
					2021	FISICO	1.00	1.00	1.00	1.00	1.00	1.00	1.00	1.00	1.00	1.00	1.00	1.00	12.00
						COSTEO S/	3,002.25	3,002.25	3,002.25	3,002.25	3,002.25	3,002.25	3,002.25	3,002.25	3,002.25	3,002.25	3,002.25	3,002.25	36,027.00
					2022	FISICO	1.00	1.00	1.00	1.00	1.00	1.00	1.00	1.00	1.00	1.00	1.00	1.00	12.00
						COSTEO S/	3,152.33	3,152.33	3,152.33	3,152.33	3,152.33	3,152.33	3,152.33	3,152.33	3,152.33	3,152.33	3,152.33	3,152.37	37,828.00
AOI00087100057	DESARROLLO DE ESTUDIOS DE VULNERABILIDAD Y RIESGO EN SERVICIOS PUBLICOS	160201 - YURIMAGUAS	DOCUMENTO TECNICO	Muy Alta	2020	FISICO	0.00	0.00	0.00	1.00	0.00	0.00	0.00	0.00	0.00	0.00	0.00	0.00	1.00
						COSTEO S/	0.00	0.00	0.00	3,150.00	0.00	0.00	0.00	0.00	0.00	0.00	0.00	0.00	3,150.00
					2021	FISICO	0.00	0.00	0.00	1.00	0.00	0.00	0.00	0.00	0.00	0.00	0.00	0.00	1.00
						COSTEO S/	275.67	275.67	275.67	275.67	275.67	275.67	275.67	275.67	275.67	275.67	275.67	275.63	3,308.00
					2022	FISICO	0.00	0.00	0.00	1.00	0.00	0.00	0.00	0.00	0.00	0.00	0.00	0.00	1.00
						COSTEO S/	289.42	289.42	289.42	289.42	289.42	289.42	289.42	289.42	289.42	289.42	289.42	289.38	3,473.00

AOI00087100058	FORMACION Y CAPACITACION EN MATERIA DE GESTION DE RIESGO DE DESASTRES Y ADAPTACION AL CAMBIO CLIMATICO	160201 - YURIMAGUAS	PERSONA	Muy Alta	2020	FISICO	1.00	1.00	1.00	1.00	1.00	1.00	1.00	1.00	1.00	1.00	1.00	4.00	15.00
						COSTEO S/	820.00	820.00	820.00	820.00	820.00	820.00	820.00	820.00	820.00	820.00	820.00	823.00	9,843.00
					2021	FISICO	1.00	1.00	1.00	1.00	1.00	1.00	1.00	1.00	1.00	1.00	1.00	4.00	15.00
						COSTEO S/	861.25	861.25	861.25	861.25	861.25	861.25	861.25	861.25	861.25	861.25	861.25	861.25	10,335.00
					2022	FISICO	1.00	1.00	1.00	1.00	1.00	1.00	1.00	1.00	1.00	1.00	1.00	4.00	15.00
						COSTEO S/	904.33	904.33	904.33	904.33	904.33	904.33	904.33	904.33	904.33	904.33	904.33	904.37	10,852.00
AOI00087100059	ORGANIZACIÓN Y ENTRENAMI ENTO DE COMUNIDADES EN HABILIDADES FRENTE AL RIESGO DE DESASTRES	160201 - YURIMAGUAS	PERSONA	Muy Alta	2020	FISICO	8.00	8.00	8.00	8.00	8.00	8.00	8.00	8.00	8.00	6.00	6.00	6.00	90.00
						COSTEO S/	1,556.00	1,556.00	1,556.00	1,556.00	1,556.00	1,556.00	1,556.00	1,556.00	1,556.00	1,556.00	1,556.00	1,558.00	18,674.00
					2021	FISICO	8.00	8.00	8.00	8.00	8.00	8.00	8.00	8.00	8.00	6.00	6.00	6.00	90.00
						COSTEO S/	1,634.00	1,634.00	1,634.00	1,634.00	1,634.00	1,634.00	1,634.00	1,634.00	1,634.00	1,634.00	1,634.00	1,634.00	19,608.00
					2022	FISICO	8.00	8.00	8.00	8.00	8.00	8.00	8.00	8.00	8.00	6.00	6.00	6.00	90.00
						COSTEO S/	1,715.67	1,715.67	1,715.67	1,715.67	1,715.67	1,715.67	1,715.67	1,715.67	1,715.67	1,715.67	1,715.67	1,715.63	20,588.00
AOI00087100060	ASISTENCIA TECNICA Y CAPACITACION	160201 - YURIMAGUAS	PERSONA	Muy Alta	2020	FISICO	3.00	3.00	3.00	3.00	3.00	3.00	3.00	3.00	3.00	3.00	3.00	5.00	38.00
						COSTEO S/	538.00	538.00	538.00	538.00	538.00	538.00	538.00	538.00	538.00	538.00	538.00	537.00	6,455.00
					2021	FISICO	3.00	3.00	3.00	3.00	3.00	3.00	3.00	3.00	3.00	3.00	3.00	5.00	38.00
						COSTEO S/	564.83	564.83	564.83	564.83	564.83	564.83	564.83	564.83	564.83	564.83	564.83	564.87	6,778.00
					2022	FISICO	3.00	3.00	3.00	3.00	3.00	3.00	3.00	3.00	3.00	3.00	3.00	5.00	38.00
						COSTEO S/	593.08	593.08	593.08	593.08	593.08	593.08	593.08	593.08	593.08	593.08	593.08	593.12	7,117.00
AOI00087100061	ATENCION PREHOSPITALARIA MOVIL DE LA EMERGENCIA Y URGENCIA INDIVIDUAL	160201 - YURIMAGUAS	ATENCION	Muy Alta	2020	FISICO	30.00	30.00	30.00	30.00	30.00	30.00	30.00	30.00	30.00	30.00	30.00	30.00	360.00
						COSTEO S/	672.00	672.00	672.00	672.00	672.00	672.00	672.00	672.00	672.00	672.00	672.00	677.00	8,069.00
					2021	FISICO	30.00	30.00	30.00	30.00	30.00	30.00	30.00	30.00	30.00	30.00	30.00	30.00	360.00
						COSTEO S/	706.00	706.00	706.00	706.00	706.00	706.00	706.00	706.00	706.00	706.00	706.00	706.00	8,472.00
					2022	FISICO	30.00	30.00	30.00	30.00	30.00	30.00	30.00	30.00	30.00	30.00	30.00	30.00	360.00
						COSTEO S/	741.33	741.33	741.33	741.33	741.33	741.33	741.33	741.33	741.33	741.33	741.33	741.37	8,896.00
AOI00087100062	ENTRENAMIENTO DE LA COMUNIDAD EFECTIVAS FRENTE A LAS EMERGENCIA Y URGENCIAS INDIVIDUALES Y MASIVAS	160201 - YURIMAGUAS	PERSONA	Muy Alta	2020	FISICO	8.00	8.00	8.00	8.00	8.00	8.00	8.00	8.00	8.00	6.00	6.00	6.00	90.00
						COSTEO S/	135.00	135.00	135.00	135.00	135.00	135.00	135.00	135.00	135.00	135.00	135.00	130.00	1,615.00
					2021	FISICO	8.00	8.00	8.00	8.00	8.00	8.00	8.00	8.00	8.00	6.00	6.00	6.00	90.00
						COSTEO S/	141.33	141.33	141.33	141.33	141.33	141.33	141.33	141.33	141.33	141.33	141.33	141.37	1,696.00
					2022	FISICO	8.00	8.00	8.00	8.00	8.00	8.00	8.00	8.00	8.00	6.00	6.00	6.00	90.00
						COSTEO S/	148.42	148.42	148.42	148.42	148.42	148.42	148.42	148.42	148.42	148.42	148.42	148.38	1,781.00

CENTRO DE COSTO: 03 - OFICINA DE DESARROLLO INSTITUCIONAL

OEI.02 - Mejorar el acceso a los servicios de salud para la población.

AEI.02.07 - Equipamiento adecuado para las IPRESS de DIRESA-Loreto.

CODIGO	ACTIVIDAD OPERATIVA	UBIGEO	U.M.	PRIORIDAD	PERIODO MULTIANUAL	PROGRAMACION MENSUAL													TOTAL ANUAL
						META	01	02	03	04	05	06	07	08	09	10	11	12	
AOI00087100065	DIRIGIR LOS PROCESOS	160201 -	INFORME	Muy Alta	2020	FISICO	1.00	1.00	1.00	1.00	1.00	1.00	1.00	1.00	1.00	1.00	1.00	1.00	12.00

	DE PLANEAMIENTO, PRESUPUESTARIO, INFRAESTRUCTURA Y COOPERACIÓN TÉCNICA	YURIMAGUAS		COSTEO S/	14,934.00	14,934.00	14,934.00	14,934.00	14,934.00	14,934.00	14,934.00	14,934.00	14,934.00	14,934.00	14,934.00	14,931.00	179,205.00
				FISICO	1.00	1.00	1.00	1.00	1.00	1.00	1.00	1.00	1.00	1.00	1.00	1.00	12.00
			2021	COSTEO S/	15,680.42	15,680.42	15,680.42	15,680.42	15,680.42	15,680.42	15,680.42	15,680.42	15,680.42	15,680.42	15,680.42	15,680.38	188,165.00
				FISICO	1.00	1.00	1.00	1.00	1.00	1.00	1.00	1.00	1.00	1.00	1.00	1.00	12.00
			2022	COSTEO S/	16,464.42	16,464.42	16,464.42	16,464.42	16,464.42	16,464.42	16,464.42	16,464.42	16,464.42	16,464.42	16,464.42	16,464.38	197,573.00

CENTRO DE COSTO: 04 - OFICINA DE ADMINISTRACION

OEI.02 - Mejorar el acceso a los servicios de salud para la población.

AEI.02.06 - Infraestructura mejorada para las IPRESS de DIRESA-Loreto.

CODIGO	ACTIVIDAD OPERATIVA	UBIGEO	U.M.	PRIORIDAD	PERIODO MULTIANUAL	PROGRAMACION MENSUAL													TOTAL ANUAL
						META	01	02	03	04	05	06	07	08	09	10	11	12	
						FISICO	1.00	1.00	1.00	1.00	1.00	1.00	1.00	1.00	1.00	1.00	1.00	1.00	12.00
					2020	COSTEO S/	349,558.41	349,558.41	349,558.41	349,558.41	349,558.41	349,558.41	349,558.41	349,558.41	349,558.41	349,558.41	349,558.41	349,558.49	4,194,701.00
AOI00087100067	DIRIGIR Y COORDINAR LOS PROCESOS EN LOGÍSTICA, RECURSOS HUMANOS Y ECONOMÍA	160201 - YURIMAGUAS	INFORME	Muy Alta		FISICO	1.00	1.00	1.00	1.00	1.00	1.00	1.00	1.00	1.00	1.00	1.00	1.00	12.00
					2021	COSTEO S/	367,036.42	367,036.42	367,036.42	367,036.42	367,036.42	367,036.42	367,036.42	367,036.42	367,036.42	367,036.42	367,036.42	367,036.38	4,404,437.00
						FISICO	1.00	1.00	1.00	1.00	1.00	1.00	1.00	1.00	1.00	1.00	1.00	1.00	12.00
					2022	COSTEO S/	385,388.26	385,388.26	385,388.26	385,388.26	385,388.26	385,388.26	385,388.26	385,388.26	385,388.26	385,388.26	385,388.26	385,388.14	4,624,659.00

CENTRO DE COSTO: 04.1 - UNIDAD DE RECURSOS HUMANOS

OEI.02 - Mejorar el acceso a los servicios de salud para la población.

AEI.02.05 - Programa de fortalecimiento de capacidades intercultural para los profesionales de la salud.

CODIGO	ACTIVIDAD OPERATIVA	UBIGEO	U.M.	PRIORIDAD	PERIODO MULTIANUAL	PROGRAMACION MENSUAL													TOTAL ANUAL
						META	01	02	03	04	05	06	07	08	09	10	11	12	
						FISICO	1.00	1.00	1.00	1.00	1.00	1.00	1.00	1.00	1.00	1.00	1.00	1.00	12.00
					2020	COSTEO S/	107,356.00	107,356.00	107,356.00	107,356.00	107,356.00	107,356.00	107,356.00	107,356.00	107,356.00	107,356.00	107,356.00	107,353.00	1,288,269.00
AOI00087100068	ELABORACION DE PLANILLAS PARA PAGOS DE ACTIVOS Y CAS	160201 - YURIMAGUAS	PERSONA	Muy Alta		FISICO	1.00	1.00	1.00	1.00	1.00	1.00	1.00	1.00	1.00	1.00	1.00	1.00	12.00
					2021	COSTEO S/	112,723.50	112,723.50	112,723.50	112,723.50	112,723.50	112,723.50	112,723.50	112,723.50	112,723.50	112,723.50	112,723.50	112,723.50	1,352,682.00
						FISICO	1.00	1.00	1.00	1.00	1.00	1.00	1.00	1.00	1.00	1.00	1.00	1.00	12.00
					2022	COSTEO S/	118,359.67	118,359.67	118,359.67	118,359.67	118,359.67	118,359.67	118,359.67	118,359.67	118,359.67	118,359.67	118,359.67	118,359.63	1,420,316.00
						FISICO	1.00	1.00	1.00	1.00	1.00	1.00	1.00	1.00	1.00	1.00	1.00	1.00	12.00
					2020	COSTEO S/	6,531.00	6,531.00	6,531.00	6,531.00	6,531.00	6,531.00	6,531.00	6,531.00	6,531.00	6,531.00	6,531.00	6,526.00	78,367.00
AOI00087100081	ELABORACION DE PLANILLAS PARA PAGOS DE ACTIVOS Y CAS	160201 - YURIMAGUAS	INFORME	Muy Alta		FISICO	1.00	1.00	1.00	1.00	1.00	1.00	1.00	1.00	1.00	1.00	1.00	1.00	12.00
					2021	COSTEO S/	6,857.08	6,857.08	6,857.08	6,857.08	6,857.08	6,857.08	6,857.08	6,857.08	6,857.08	6,857.08	6,857.08	6,857.12	82,285.00
						FISICO	1.00	1.00	1.00	1.00	1.00	1.00	1.00	1.00	1.00	1.00	1.00	1.00	12.00
					2022	COSTEO S/	7,199.92	7,199.92	7,199.92	7,199.92	7,199.92	7,199.92	7,199.92	7,199.92	7,199.92	7,199.92	7,199.92	7,199.88	86,399.00
AOI00087100082	ELABORACION DE PLANILLAS PARA PAGOS DE ACTIVOS Y CAS	160201 - YURIMAGUAS	INFORME	Muy Alta		FISICO	1.00	1.00	1.00	1.00	1.00	1.00	1.00	1.00	1.00	1.00	1.00	1.00	12.00
					2020	COSTEO S/	3,468.00	3,468.00	3,468.00	3,468.00	3,468.00	3,468.00	3,468.00	3,468.00	3,468.00	3,468.00	3,468.00	3,467.00	41,615.00
						FISICO	1.00	1.00	1.00	1.00	1.00	1.00	1.00	1.00	1.00	1.00	1.00	1.00	12.00
					2021	COSTEO S/	3,641.33	3,641.33	3,641.33	3,641.33	3,641.33	3,641.33	3,641.33	3,641.33	3,641.33	3,641.33	3,641.33	3,641.37	43,696.00

					2022	FISICO	1.00	1.00	1.00	1.00	1.00	1.00	1.00	1.00	1.00	1.00	1.00	1.00	12.00
						COSTEO S/	3,823.42	3,823.42	3,823.42	3,823.42	3,823.42	3,823.42	3,823.42	3,823.42	3,823.42	3,823.42	3,823.42	3,823.38	45,881.00
AOI00087100083	ELABORACION DE PLANILLAS PARA PAGOS DE ACTIVOS Y CAS	160201 - YURIMAGUAS	INFORME	Muy Alta	2020	FISICO	1.00	1.00	1.00	1.00	1.00	1.00	1.00	1.00	1.00	1.00	1.00	1.00	12.00
						COSTEO S/	106,078.00	106,078.00	106,078.00	106,078.00	106,078.00	106,078.00	106,078.00	106,078.00	106,078.00	106,078.00	106,078.00	106,073.00	1,272,931.00
					2021	FISICO	1.00	1.00	1.00	1.00	1.00	1.00	1.00	1.00	1.00	1.00	1.00	1.00	12.00
						COSTEO S/	111,381.50	111,381.50	111,381.50	111,381.50	111,381.50	111,381.50	111,381.50	111,381.50	111,381.50	111,381.50	111,381.50	111,381.50	1,336,578.00
					2022	FISICO	1.00	1.00	1.00	1.00	1.00	1.00	1.00	1.00	1.00	1.00	1.00	1.00	12.00
						COSTEO S/	116,950.59	116,950.59	116,950.59	116,950.59	116,950.59	116,950.59	116,950.59	116,950.59	116,950.59	116,950.59	116,950.59	116,950.51	1,403,407.00
AOI00087100084	ELABORACION DE PLANILLAS PARA PAGOS DE ACTIVOS Y CAS	160201 - YURIMAGUAS	INFORME	Muy Alta	2020	FISICO	1.00	1.00	1.00	1.00	1.00	1.00	1.00	1.00	1.00	1.00	1.00	1.00	12.00
						COSTEO S/	3,837.00	3,837.00	3,837.00	3,837.00	3,837.00	3,837.00	3,837.00	3,837.00	3,837.00	3,837.00	3,837.00	3,841.00	46,048.00
					2021	FISICO	1.00	1.00	1.00	1.00	1.00	1.00	1.00	1.00	1.00	1.00	1.00	1.00	12.00
						COSTEO S/	4,029.17	4,029.17	4,029.17	4,029.17	4,029.17	4,029.17	4,029.17	4,029.17	4,029.17	4,029.17	4,029.17	4,029.13	48,350.00
					2022	FISICO	1.00	1.00	1.00	1.00	1.00	1.00	1.00	1.00	1.00	1.00	1.00	1.00	12.00
						COSTEO S/	4,230.67	4,230.67	4,230.67	4,230.67	4,230.67	4,230.67	4,230.67	4,230.67	4,230.67	4,230.67	4,230.67	4,230.63	50,768.00
AOI00087100088	ELABORACION DE PLANILLAS PARA PAGOS DE ACTIVOS Y CAS	160201 - YURIMAGUAS	INFORME	Muy Alta	2020	FISICO	2.00	2.00	2.00	2.00	2.00	2.00	2.00	2.00	2.00	2.00	2.00	2.00	24.00
						COSTEO S/	3,105.00	3,105.00	3,105.00	3,105.00	3,105.00	3,105.00	3,105.00	3,105.00	3,105.00	3,105.00	3,105.00	3,108.00	37,263.00
					2021	FISICO	2.00	2.00	2.00	2.00	2.00	2.00	2.00	2.00	2.00	2.00	2.00	2.00	24.00
						COSTEO S/	3,260.50	3,260.50	3,260.50	3,260.50	3,260.50	3,260.50	3,260.50	3,260.50	3,260.50	3,260.50	3,260.50	3,260.50	39,126.00
					2022	FISICO	2.00	2.00	2.00	2.00	2.00	2.00	2.00	2.00	2.00	2.00	2.00	2.00	24.00
						COSTEO S/	3,423.50	3,423.50	3,423.50	3,423.50	3,423.50	3,423.50	3,423.50	3,423.50	3,423.50	3,423.50	3,423.50	3,423.50	41,082.00
AOI00087100089	ELABORACION DE PLANILLAS PARA PAGOS DE ACTIVOS Y CAS	160201 - YURIMAGUAS	INSPECCION	Muy Alta	2020	FISICO	2.00	2.00	2.00	2.00	2.00	2.00	2.00	2.00	2.00	2.00	2.00	2.00	24.00
						COSTEO S/	18,886.00	18,886.00	18,886.00	18,886.00	18,886.00	18,886.00	18,886.00	18,886.00	18,886.00	18,886.00	18,886.00	18,885.00	226,631.00
					2021	FISICO	2.00	2.00	2.00	2.00	2.00	2.00	2.00	2.00	2.00	2.00	2.00	2.00	24.00
						COSTEO S/	19,830.25	19,830.25	19,830.25	19,830.25	19,830.25	19,830.25	19,830.25	19,830.25	19,830.25	19,830.25	19,830.25	19,830.25	237,963.00
					2022	FISICO	2.00	2.00	2.00	2.00	2.00	2.00	2.00	2.00	2.00	2.00	2.00	2.00	24.00
						COSTEO S/	20,821.75	20,821.75	20,821.75	20,821.75	20,821.75	20,821.75	20,821.75	20,821.75	20,821.75	20,821.75	20,821.75	20,821.75	249,861.00
AOI00087100090	ELABORACION DE PLANILLAS PARA PAGOS DE ACTIVOS Y CAS	160201 - YURIMAGUAS	ACCION	Muy Alta	2020	FISICO	3.00	3.00	3.00	3.00	3.00	3.00	3.00	3.00	3.00	3.00	1.00	1.00	32.00
						COSTEO S/	18,549.00	18,549.00	18,549.00	18,549.00	18,549.00	18,549.00	18,549.00	18,549.00	18,549.00	18,549.00	18,549.00	18,549.00	222,588.00
					2021	FISICO	3.00	3.00	3.00	3.00	3.00	3.00	3.00	3.00	3.00	3.00	1.00	1.00	32.00
						COSTEO S/	19,476.42	19,476.42	19,476.42	19,476.42	19,476.42	19,476.42	19,476.42	19,476.42	19,476.42	19,476.42	19,476.42	19,476.38	233,717.00
					2022	FISICO	3.00	3.00	3.00	3.00	3.00	3.00	3.00	3.00	3.00	3.00	1.00	1.00	32.00
						COSTEO S/	20,450.25	20,450.25	20,450.25	20,450.25	20,450.25	20,450.25	20,450.25	20,450.25	20,450.25	20,450.25	20,450.25	20,450.25	245,403.00
AOI00087100091	ELABORACION DE PLANILLAS PARA PAGOS DE ACTIVOS Y CAS	160201 - YURIMAGUAS	INFORME	Muy Alta	2020	FISICO	1.00	1.00	1.00	1.00	1.00	1.00	1.00	1.00	1.00	1.00	1.00	1.00	12.00
						COSTEO S/	12,250.00	12,250.00	12,250.00	12,250.00	12,250.00	12,250.00	12,250.00	12,250.00	12,250.00	12,250.00	12,250.00	12,249.00	146,999.00
					2021	FISICO	1.00	1.00	1.00	1.00	1.00	1.00	1.00	1.00	1.00	1.00	1.00	1.00	12.00

						COSTEO S/	12,862.42	12,862.42	12,862.42	12,862.42	12,862.42	12,862.42	12,862.42	12,862.42	12,862.42	12,862.42	12,862.42	12,862.38	154,349.00
						FISICO	1.00	1.00	1.00	1.00	1.00	1.00	1.00	1.00	1.00	1.00	1.00	1.00	12.00
					2022	COSTEO S/	13,505.50	13,505.50	13,505.50	13,505.50	13,505.50	13,505.50	13,505.50	13,505.50	13,505.50	13,505.50	13,505.50	13,505.50	162,066.00
						FISICO	1.00	1.00	1.00	1.00	1.00	1.00	1.00	1.00	1.00	1.00	1.00	1.00	12.00
					2020	COSTEO S/	1,578.00	1,578.00	1,578.00	1,578.00	1,578.00	1,578.00	1,578.00	1,578.00	1,578.00	1,578.00	1,578.00	1,581.00	18,939.00
AOI00087100093	ELABORACION DE PLANILLAS PARA PAGOS DE ACTIVOS Y CAS	160201 - YURIMAGUAS	CUOTA	Muy Alta		FISICO	1.00	1.00	1.00	1.00	1.00	1.00	1.00	1.00	1.00	1.00	1.00	1.00	12.00
					2021	COSTEO S/	1,657.17	1,657.17	1,657.17	1,657.17	1,657.17	1,657.17	1,657.17	1,657.17	1,657.17	1,657.17	1,657.17	1,657.13	19,886.00
						FISICO	1.00	1.00	1.00	1.00	1.00	1.00	1.00	1.00	1.00	1.00	1.00	1.00	12.00
					2022	COSTEO S/	1,740.00	1,740.00	1,740.00	1,740.00	1,740.00	1,740.00	1,740.00	1,740.00	1,740.00	1,740.00	1,740.00	1,740.00	20,880.00
						FISICO	2.00	2.00	2.00	2.00	2.00	2.00	2.00	2.00	2.00	2.00	2.00	2.00	24.00
					2020	COSTEO S/	3,105.00	3,105.00	3,105.00	3,105.00	3,105.00	3,105.00	3,105.00	3,105.00	3,105.00	3,105.00	3,105.00	3,108.00	37,263.00
AOI00087100098	ELABORACION DE PLANILLAS PARA PAGOS DE ACTIVOS Y CAS	160201 - YURIMAGUAS	INFORME	Muy Alta		FISICO	2.00	2.00	2.00	2.00	2.00	2.00	2.00	2.00	2.00	2.00	2.00	2.00	24.00
					2021	COSTEO S/	3,260.50	3,260.50	3,260.50	3,260.50	3,260.50	3,260.50	3,260.50	3,260.50	3,260.50	3,260.50	3,260.50	3,260.50	39,126.00
						FISICO	2.00	2.00	2.00	2.00	2.00	2.00	2.00	2.00	2.00	2.00	2.00	2.00	24.00
					2022	COSTEO S/	3,423.50	3,423.50	3,423.50	3,423.50	3,423.50	3,423.50	3,423.50	3,423.50	3,423.50	3,423.50	3,423.50	3,423.50	41,082.00
						FISICO	1.00	1.00	1.00	1.00	1.00	1.00	1.00	1.00	1.00	1.00	1.00	1.00	12.00
					2020	COSTEO S/	17,182.00	17,182.00	17,182.00	17,182.00	17,182.00	17,182.00	17,182.00	17,182.00	17,182.00	17,182.00	17,182.00	17,180.00	206,182.00
AOI00087100099	ELABORACION DE PLANILLAS PARA PAGOS DE ACTIVOS Y CAS	160201 - YURIMAGUAS	INFORME	Muy Alta		FISICO	1.00	1.00	1.00	1.00	1.00	1.00	1.00	1.00	1.00	1.00	1.00	1.00	12.00
					2021	COSTEO S/	18,040.92	18,040.92	18,040.92	18,040.92	18,040.92	18,040.92	18,040.92	18,040.92	18,040.92	18,040.92	18,040.92	18,040.88	216,491.00
						FISICO	1.00	1.00	1.00	1.00	1.00	1.00	1.00	1.00	1.00	1.00	1.00	1.00	12.00
					2022	COSTEO S/	18,943.00	18,943.00	18,943.00	18,943.00	18,943.00	18,943.00	18,943.00	18,943.00	18,943.00	18,943.00	18,943.00	18,943.00	227,316.00

CENTRO DE COSTO: 06 - UNIDAD DE PROMOCION A LA SALUD

OEI.02 - Mejorar el acceso a los servicios de salud para la población.

AEI.02.01 - Programas de salud oportunos para la población.

CODIGO	ACTIVIDAD OPERATIVA	UBIGEO	U.M.	PRIORIDAD	PERIODO MULTIANUAL	PROGRAMACION MENSUAL													TOTAL ANUAL
						META	01	02	03	04	05	06	07	08	09	10	11	12	
						FISICO	714.00	714.00	714.00	714.00	714.00	714.00	714.00	714.00	714.00	714.00	714.00	715.00	8,569.00
					2020	COSTEO S/	28,138.00	28,138.00	28,138.00	28,138.00	28,138.00	28,138.00	28,138.00	28,138.00	28,138.00	28,138.00	28,138.00	28,138.00	337,656.00
AOI00087100094	FAMILIAS CON NIÑO/AS MENORES DE 36 MESES DESARROLLAN PRACTICAS SALUDABLES	160201 - YURIMAGUAS	FAMILIA	Muy Alta		FISICO	714.00	714.00	714.00	714.00	714.00	714.00	714.00	714.00	714.00	714.00	714.00	715.00	8,569.00
					2021	COSTEO S/	29,544.92	29,544.92	29,544.92	29,544.92	29,544.92	29,544.92	29,544.92	29,544.92	29,544.92	29,544.92	29,544.92	29,544.88	354,539.00
						FISICO	714.00	714.00	714.00	714.00	714.00	714.00	714.00	714.00	714.00	714.00	714.00	715.00	8,569.00
					2022	COSTEO S/	31,022.17	31,022.17	31,022.17	31,022.17	31,022.17	31,022.17	31,022.17	31,022.17	31,022.17	31,022.17	31,022.17	31,022.13	372,266.00
						FISICO	558.00	558.00	558.00	558.00	558.00	558.00	558.00	558.00	558.00	558.00	558.00	557.00	6,695.00
AOI00087100095	PROMOCION DE PRACTICAS SALUDABLES PARA LA PREVENCION DE ENFERMEDADES METAXENICAS Y	160201 - YURIMAGUAS	FAMILIA	Muy Alta	2020	COSTEO S/	107,321.00	107,321.00	107,321.00	107,321.00	107,321.00	107,321.00	107,321.00	107,321.00	107,321.00	107,321.00	107,321.00	107,322.00	1,287,853.00
					2021	FISICO	558.00	558.00	558.00	558.00	558.00	558.00	558.00	558.00	558.00	558.00	558.00	557.00	6,695.00
						COSTEO	112,687.17	112,687.17	112,687.17	112,687.17	112,687.17	112,687.17	112,687.17	112,687.17	112,687.17	112,687.17	112,687.17	112,687.13	1,352,246.00

	ZOONOTICAS EN FAMILIAS DE ZONAS DE RIESGO					S/													
					2022	FISICO	558.00	558.00	558.00	558.00	558.00	558.00	558.00	558.00	558.00	558.00	558.00	557.00	6,695.00
						COSTEO S/	118,321.50	118,321.50	118,321.50	118,321.50	118,321.50	118,321.50	118,321.50	118,321.50	118,321.50	118,321.50	118,321.50	118,321.50	1,419,858.00
AOI00087100096	CAPACITACION A ACTORES SOCIALES PARA LA PROMOCION DE PRACTICAS Y ENTORNOS SALUDABLES PARA LA PREVENCION DEL CANCER EN FAMILIAS	160201 - YURIMAGUAS	FAMILIA	Muy Alta	2020	FISICO	16.00	16.00	16.00	16.00	16.00	16.00	16.00	16.00	16.00	16.00	16.00	11.00	187.00
						COSTEO S/	201.00	201.00	201.00	201.00	201.00	201.00	201.00	201.00	201.00	201.00	201.00	204.00	2,415.00
					2021	FISICO	16.00	16.00	16.00	16.00	16.00	16.00	16.00	16.00	16.00	16.00	16.00	11.00	187.00
						COSTEO S/	211.33	211.33	211.33	211.33	211.33	211.33	211.33	211.33	211.33	211.33	211.33	211.37	2,536.00
					2022	FISICO	16.00	16.00	16.00	16.00	16.00	16.00	16.00	16.00	16.00	16.00	16.00	11.00	187.00
						COSTEO S/	221.92	221.92	221.92	221.92	221.92	221.92	221.92	221.92	221.92	221.92	221.92	221.88	2,663.00

CENTRO DE COSTO: 07.2 - SALUD AMBIENTAL

OEI.02 - Mejorar el acceso a los servicios de salud para la población.

AEI.02.01 - Programas de salud oportunos para la población.

CODIGO	ACTIVIDAD OPERATIVA	UBIGEO	U.M.	PRIORIDAD	PERIODO MULTIANUAL	PROGRAMACION MENSUAL													TOTAL ANUAL
						META	01	02	03	04	05	06	07	08	09	10	11	12	
AOI00087100005	INTERVENCIONES EN VIVIENDAS PROTEGIDAS DE LOS PRINCIPALES CONDICIONANTES DEL RIESGO EN LAS AREAS DE ALTO Y MUY ALTO RIESGO DE ENFERMEDADES METAXENICAS Y ZOONOSIS	160201 - YURIMAGUAS	VIVIENDAS	Muy Alta	2020	FISICO	1,190.00	1,190.00	1,190.00	1,190.00	1,190.00	1,190.00	1,190.00	1,190.00	1,190.00	1,190.00	1,190.00	1,195.00	14,285.00
						COSTEO S/	263,879.00	263,879.00	263,879.00	263,879.00	263,879.00	263,879.00	263,879.00	263,879.00	263,879.00	263,879.00	263,879.00	263,879.00	3,166,548.00
					2021	FISICO	1,190.00	1,190.00	1,190.00	1,190.00	1,190.00	1,190.00	1,190.00	1,190.00	1,190.00	1,190.00	1,190.00	1,195.00	14,285.00
						COSTEO S/	277,072.92	277,072.92	277,072.92	277,072.92	277,072.92	277,072.92	277,072.92	277,072.92	277,072.92	277,072.92	277,072.92	277,072.88	3,324,875.00
					2022	FISICO	1,190.00	1,190.00	1,190.00	1,190.00	1,190.00	1,190.00	1,190.00	1,190.00	1,190.00	1,190.00	1,190.00	1,195.00	14,285.00
						COSTEO S/	290,926.50	290,926.50	290,926.50	290,926.50	290,926.50	290,926.50	290,926.50	290,926.50	290,926.50	290,926.50	290,926.50	290,926.50	3,491,118.00
AOI00087100006	DESINFECCION Y/O TRATAMIENTO DEL AGUA PARA EL CONSUMO HUMANO	160201 - YURIMAGUAS	CENTRO POBLADO	Muy Alta	2020	FISICO	13.00	13.00	13.00	13.00	13.00	13.00	13.00	13.00	13.00	13.00	13.00	17.00	160.00
						COSTEO S/	148.00	148.00	148.00	148.00	148.00	148.00	148.00	148.00	148.00	148.00	148.00	157.00	1,785.00
					2021	FISICO	13.00	13.00	13.00	13.00	13.00	13.00	13.00	13.00	13.00	13.00	13.00	17.00	160.00
						COSTEO S/	156.17	156.17	156.17	156.17	156.17	156.17	156.17	156.17	156.17	156.17	156.17	156.13	1,874.00
					2022	FISICO	13.00	13.00	13.00	13.00	13.00	13.00	13.00	13.00	13.00	13.00	13.00	17.00	160.00
						COSTEO S/	164.00	164.00	164.00	164.00	164.00	164.00	164.00	164.00	164.00	164.00	164.00	164.00	1,968.00
AOI00087100007	VACUNAR A ANIMALES DOMESTICOS	160201 - YURIMAGUAS	ANIMAL VACUNADO	Muy Alta	2020	FISICO	925.00	925.00	925.00	925.00	925.00	925.00	925.00	925.00	925.00	925.00	925.00	925.00	11,100.00
						COSTEO S/	7,217.00	7,217.00	7,217.00	7,217.00	7,217.00	7,217.00	7,217.00	7,217.00	7,217.00	7,217.00	7,217.00	7,225.00	86,612.00
					2021	FISICO	925.00	925.00	925.00	925.00	925.00	925.00	925.00	925.00	925.00	925.00	925.00	925.00	11,100.00
						COSTEO S/	7,578.58	7,578.58	7,578.58	7,578.58	7,578.58	7,578.58	7,578.58	7,578.58	7,578.58	7,578.58	7,578.58	7,578.62	90,943.00
					2022	FISICO	925.00	925.00	925.00	925.00	925.00	925.00	925.00	925.00	925.00	925.00	925.00	925.00	11,100.00
						COSTEO S/	7,957.50	7,957.50	7,957.50	7,957.50	7,957.50	7,957.50	7,957.50	7,957.50	7,957.50	7,957.50	7,957.50	7,957.50	95,490.00
AOI00087100008	EVALUACION, DIAGNOSTICO Y TRATAMIENTO DE CASOS DE ENFERMEDADES ZOONOTICAS	160201 - YURIMAGUAS	PERSONA TRATADA	Muy Alta	2020	FISICO	52.00	52.00	52.00	52.00	52.00	52.00	52.00	52.00	52.00	52.00	52.00	52.00	624.00
						COSTEO S/	25,410.00	25,410.00	25,410.00	25,410.00	25,410.00	25,410.00	25,410.00	25,410.00	25,410.00	25,410.00	25,410.00	25,414.00	304,924.00
					2021	FISICO	52.00	52.00	52.00	52.00	52.00	52.00	52.00	52.00	52.00	52.00	52.00	52.00	624.00
						COSTEO S/	26,680.83	26,680.83	26,680.83	26,680.83	26,680.83	26,680.83	26,680.83	26,680.83	26,680.83	26,680.83	26,680.83	26,680.87	320,170.00

					2022	FISICO	52.00	52.00	52.00	52.00	52.00	52.00	52.00	52.00	52.00	52.00	52.00	52.00	624.00
						COSTEO S/	28,014.92	28,014.92	28,014.92	28,014.92	28,014.92	28,014.92	28,014.92	28,014.92	28,014.92	28,014.92	28,014.92	28,014.88	336,179.00
AOI00087100078	CONTROL SANITARIO	160201 - YURIMAGUAS	INSPECCION	Muy Alta	2020	FISICO	2.00	2.00	2.00	2.00	2.00	2.00	2.00	2.00	2.00	2.00	2.00	3.00	25.00
						COSTEO S/	465.00	465.00	465.00	465.00	465.00	465.00	465.00	465.00	465.00	465.00	465.00	463.00	5,578.00
					2021	FISICO	2.00	2.00	2.00	2.00	2.00	2.00	2.00	2.00	2.00	2.00	2.00	3.00	25.00
						COSTEO S/	488.08	488.08	488.08	488.08	488.08	488.08	488.08	488.08	488.08	488.08	488.08	488.12	5,857.00
					2022	FISICO	2.00	2.00	2.00	2.00	2.00	2.00	2.00	2.00	2.00	2.00	2.00	3.00	25.00
						COSTEO S/	512.50	512.50	512.50	512.50	512.50	512.50	512.50	512.50	512.50	512.50	512.50	512.50	6,150.00
AOI00087100079	IDENTIFICACION, EVALUACION Y CONTROL DE RIESGOS Y DAÑOS EN SALUD OCUPACIONAL Y AMBIENTAL	160201 - YURIMAGUAS	INFORME	Muy Alta	2020	FISICO	2.00	2.00	2.00	2.00	2.00	2.00	2.00	2.00	2.00	2.00	2.00	2.00	24.00
						COSTEO S/	3,195.00	3,195.00	3,195.00	3,195.00	3,195.00	3,195.00	3,195.00	3,195.00	3,195.00	3,195.00	3,195.00	3,197.00	38,342.00
					2021	FISICO	2.00	2.00	2.00	2.00	2.00	2.00	2.00	2.00	2.00	2.00	2.00	2.00	24.00
						COSTEO S/	3,354.92	3,354.92	3,354.92	3,354.92	3,354.92	3,354.92	3,354.92	3,354.92	3,354.92	3,354.92	3,354.92	3,354.88	40,259.00
					2022	FISICO	2.00	2.00	2.00	2.00	2.00	2.00	2.00	2.00	2.00	2.00	2.00	2.00	24.00
						COSTEO S/	3,522.67	3,522.67	3,522.67	3,522.67	3,522.67	3,522.67	3,522.67	3,522.67	3,522.67	3,522.67	3,522.67	3,522.63	42,272.00
AOI00087100080	VIGILANCIA DE LOS RIESGOS PARA LA SALUD	160201 - YURIMAGUAS	INFORME	Muy Alta	2020	FISICO	2.00	2.00	2.00	2.00	2.00	2.00	2.00	2.00	2.00	2.00	2.00	2.00	24.00
						COSTEO S/	24,402.00	24,402.00	24,402.00	24,402.00	24,402.00	24,402.00	24,402.00	24,402.00	24,402.00	24,402.00	24,402.00	24,397.00	292,819.00
					2021	FISICO	2.00	2.00	2.00	2.00	2.00	2.00	2.00	2.00	2.00	2.00	2.00	2.00	24.00
						COSTEO S/	25,621.67	25,621.67	25,621.67	25,621.67	25,621.67	25,621.67	25,621.67	25,621.67	25,621.67	25,621.67	25,621.67	25,621.63	307,460.00
					2022	FISICO	2.00	2.00	2.00	2.00	2.00	2.00	2.00	2.00	2.00	2.00	2.00	2.00	24.00
						COSTEO S/	26,902.75	26,902.75	26,902.75	26,902.75	26,902.75	26,902.75	26,902.75	26,902.75	26,902.75	26,902.75	26,902.75	26,902.75	322,833.00
AOI00087100085	VIGILANCIA Y CONTROL DE LA CALIDAD DE AGUA PARA CONSUMO HUMANO	160201 - YURIMAGUAS	INSPECCION	Muy Alta	2020	FISICO	3.00	3.00	3.00	3.00	3.00	3.00	3.00	3.00	3.00	3.00	3.00	1.00	34.00
						COSTEO S/	1,266.00	1,266.00	1,266.00	1,266.00	1,266.00	1,266.00	1,266.00	1,266.00	1,266.00	1,266.00	1,266.00	1,265.00	15,191.00
					2021	FISICO	3.00	3.00	3.00	3.00	3.00	3.00	3.00	3.00	3.00	3.00	3.00	1.00	34.00
						COSTEO S/	1,329.25	1,329.25	1,329.25	1,329.25	1,329.25	1,329.25	1,329.25	1,329.25	1,329.25	1,329.25	1,329.25	1,329.25	15,951.00
					2022	FISICO	3.00	3.00	3.00	3.00	3.00	3.00	3.00	3.00	3.00	3.00	3.00	1.00	34.00
						COSTEO S/	1,395.75	1,395.75	1,395.75	1,395.75	1,395.75	1,395.75	1,395.75	1,395.75	1,395.75	1,395.75	1,395.75	1,395.75	16,749.00
AOI00087100086	VIGILANCIA Y CONTROL DEL MEDIO AMBIENTE	160201 - YURIMAGUAS	INSPECCION	Muy Alta	2020	FISICO	2.00	2.00	2.00	2.00	2.00	2.00	2.00	2.00	2.00	2.00	2.00	2.00	24.00
						COSTEO S/	180.00	180.00	180.00	180.00	180.00	180.00	180.00	180.00	180.00	180.00	180.00	183.00	2,163.00
					2021	FISICO	2.00	2.00	2.00	2.00	2.00	2.00	2.00	2.00	2.00	2.00	2.00	2.00	24.00
						COSTEO S/	189.25	189.25	189.25	189.25	189.25	189.25	189.25	189.25	189.25	189.25	189.25	189.25	2,271.00
					2022	FISICO	2.00	2.00	2.00	2.00	2.00	2.00	2.00	2.00	2.00	2.00	2.00	2.00	24.00
						COSTEO S/	198.75	198.75	198.75	198.75	198.75	198.75	198.75	198.75	198.75	198.75	198.75	198.75	2,385.00
AOI00087100087	VIGILANCIA Y CONTROL EPIDEMIOLOGICO	160201 - YURIMAGUAS	ACCION	Muy Alta	2020	FISICO	3.00	3.00	3.00	3.00	3.00	3.00	3.00	3.00	3.00	3.00	1.00	1.00	32.00
						COSTEO S/	4,730.00	4,730.00	4,730.00	4,730.00	4,730.00	4,730.00	4,730.00	4,730.00	4,730.00	4,730.00	4,730.00	4,730.00	56,760.00

					2021	FISICO	3.00	3.00	3.00	3.00	3.00	3.00	3.00	3.00	3.00	3.00	1.00	1.00	32.00
						COSTEO S/	4,966.50	4,966.50	4,966.50	4,966.50	4,966.50	4,966.50	4,966.50	4,966.50	4,966.50	4,966.50	4,966.50	4,966.50	59,598.00
					2022	FISICO	3.00	3.00	3.00	3.00	3.00	3.00	3.00	3.00	3.00	3.00	1.00	1.00	32.00
						COSTEO S/	5,214.83	5,214.83	5,214.83	5,214.83	5,214.83	5,214.83	5,214.83	5,214.83	5,214.83	5,214.83	5,214.83	5,214.87	62,578.00
AOI00087100097	VIGILANCIA Y CONTROL DE EPIDEMIAS	160201 - YURIMAGUAS	INFORME	Muy Alta	2020	FISICO	1.00	1.00	1.00	1.00	1.00	1.00	1.00	1.00	1.00	1.00	1.00	1.00	12.00
						COSTEO S/	5,077.00	5,077.00	5,077.00	5,077.00	5,077.00	5,077.00	5,077.00	5,077.00	5,077.00	5,077.00	5,077.00	5,072.00	60,919.00
					2021	FISICO	1.00	1.00	1.00	1.00	1.00	1.00	1.00	1.00	1.00	1.00	1.00	1.00	12.00
						COSTEO S/	5,330.42	5,330.42	5,330.42	5,330.42	5,330.42	5,330.42	5,330.42	5,330.42	5,330.42	5,330.42	5,330.42	5,330.38	63,965.00
					2022	FISICO	1.00	1.00	1.00	1.00	1.00	1.00	1.00	1.00	1.00	1.00	1.00	1.00	12.00
						COSTEO S/	5,596.92	5,596.92	5,596.92	5,596.92	5,596.92	5,596.92	5,596.92	5,596.92	5,596.92	5,596.92	5,596.92	5,596.88	67,163.00

AEI.02.02 - Programa de desarrollo infantil temprano para niñas y niños menores de 36 meses.

CODIGO	ACTIVIDAD OPERATIVA	UBIGEO	U.M.	PRIORIDAD	PERIODO MULTIANUAL	PROGRAMACION MENSUAL													TOTAL ANUAL
						META	01	02	03	04	05	06	07	08	09	10	11	12	
AOI00087100004	VIGILANCIA DE LA CALIDAD DEL AGUA PARA EL CONSUMO HUMANO	160201 - YURIMAGUAS	CENTRO POBLADO	Muy Alta	2020	FISICO	98.00	98.00	98.00	98.00	98.00	98.00	98.00	98.00	98.00	98.00	102.00	101.00	1,183.00
						COSTEO S/	3,431.00	3,431.00	3,431.00	3,431.00	3,431.00	3,431.00	3,431.00	3,431.00	3,431.00	3,431.00	3,431.00	3,433.00	41,174.00
					2021	FISICO	98.00	98.00	98.00	98.00	98.00	98.00	98.00	98.00	98.00	98.00	102.00	101.00	1,183.00
						COSTEO S/	3,602.75	3,602.75	3,602.75	3,602.75	3,602.75	3,602.75	3,602.75	3,602.75	3,602.75	3,602.75	3,602.75	3,602.75	43,233.00
					2022	FISICO	98.00	98.00	98.00	98.00	98.00	98.00	98.00	98.00	98.00	98.00	102.00	101.00	1,183.00
						COSTEO S/	3,782.92	3,782.92	3,782.92	3,782.92	3,782.92	3,782.92	3,782.92	3,782.92	3,782.92	3,782.92	3,782.92	3,782.88	45,395.00

CENTRO DE COSTO: 09 - UNIDAD DE SERVICIOS DE SALUD

OEI.02 - Mejorar el acceso a los servicios de salud para la población.

AEI.02.01 - Programas de salud oportunos para la población.

CODIGO	ACTIVIDAD OPERATIVA	UBIGEO	U.M.	PRIORIDAD	PERIODO MULTIANUAL	PROGRAMACION MENSUAL													TOTAL ANUAL
						META	01	02	03	04	05	06	07	08	09	10	11	12	
AOI00087100076	MEJORAMIENTO DE LA OFERTA DE LOS SERVICIOS DE SALUD	160201 - YURIMAGUAS	INFORME	Muy Alta	2020	FISICO	1.00	1.00	1.00	1.00	1.00	1.00	1.00	1.00	1.00	1.00	1.00	1.00	12.00
						COSTEO S/	20,336.00	20,336.00	20,336.00	20,336.00	20,336.00	20,336.00	20,336.00	20,336.00	20,336.00	20,336.00	20,336.00	20,337.00	244,033.00
					2021	FISICO	1.00	1.00	1.00	1.00	1.00	1.00	1.00	1.00	1.00	1.00	1.00	1.00	12.00
						COSTEO S/	21,352.92	21,352.92	21,352.92	21,352.92	21,352.92	21,352.92	21,352.92	21,352.92	21,352.92	21,352.92	21,352.92	21,352.88	256,235.00
					2022	FISICO	1.00	1.00	1.00	1.00	1.00	1.00	1.00	1.00	1.00	1.00	1.00	1.00	12.00
						COSTEO S/	22,420.58	22,420.58	22,420.58	22,420.58	22,420.58	22,420.58	22,420.58	22,420.58	22,420.58	22,420.58	22,420.58	22,420.62	269,047.00
AOI00087100077	ATENCION INTEGRAL DE SALUD DE LAS POBLACIONES EXCLUIDAS Y DISPERSAS A NIVEL NACIONAL	160201 - YURIMAGUAS	INFORME	Muy Alta	2020	FISICO	1.00	1.00	1.00	1.00	1.00	1.00	1.00	1.00	1.00	1.00	1.00	1.00	12.00
						COSTEO S/	1,029.00	1,029.00	1,029.00	1,029.00	1,029.00	1,029.00	1,029.00	1,029.00	1,029.00	1,029.00	1,029.00	1,026.00	12,345.00
					2021	FISICO	1.00	1.00	1.00	1.00	1.00	1.00	1.00	1.00	1.00	1.00	1.00	1.00	12.00
						COSTEO S/	1,080.17	1,080.17	1,080.17	1,080.17	1,080.17	1,080.17	1,080.17	1,080.17	1,080.17	1,080.17	1,080.17	1,080.13	12,962.00
					2022	FISICO	1.00	1.00	1.00	1.00	1.00	1.00	1.00	1.00	1.00	1.00	1.00	1.00	12.00
						COSTEO S/	1,134.17	1,134.17	1,134.17	1,134.17	1,134.17	1,134.17	1,134.17	1,134.17	1,134.17	1,134.17	1,134.17	1,134.13	13,610.00

CENTRO DE COSTO: 10 - UNIDAD DE ATENCION INTEGRAL DE SALUD

OEI.02 - Mejorar el acceso a los servicios de salud para la población.

AEI.02.01 - Programas de salud oportunos para la población.

CODIGO	ACTIVIDAD OPERATIVA	UBIGEO	U.M.	PRIORIDAD	PERIODO MULTIANUAL	PROGRAMACION MENSUAL													TOTAL ANUAL
						META	01	02	03	04	05	06	07	08	09	10	11	12	
AOI00087100003	MONITOREO, SUPERVISION, EVALUACION Y CONTROL DEL PROGRAMA ARTICULADO NUTRICIONAL	160201 - YURIMAGUAS	INFORME	Muy Alta	2020	FISICO	0.00	0.00	1.00	0.00	0.00	1.00	0.00	0.00	1.00	0.00	0.00	1.00	4.00
						COSTEO S/	5,337.00	5,337.00	5,337.00	5,337.00	5,337.00	5,337.00	5,337.00	5,337.00	5,337.00	5,337.00	5,340.00	5,340.00	64,050.00
					2021	FISICO	0.00	0.00	1.00	0.00	0.00	1.00	0.00	0.00	1.00	0.00	0.00	1.00	4.00
						COSTEO S/	5,604.42	5,604.42	5,604.42	5,604.42	5,604.42	5,604.42	5,604.42	5,604.42	5,604.42	5,604.42	5,604.42	5,604.38	67,253.00
					2022	FISICO	0.00	0.00	1.00	0.00	0.00	1.00	0.00	0.00	1.00	0.00	0.00	1.00	4.00
						COSTEO S/	5,884.67	5,884.67	5,884.67	5,884.67	5,884.67	5,884.67	5,884.67	5,884.67	5,884.67	5,884.67	5,884.67	5,884.63	70,616.00

CENTRO DE COSTO: 10.1 - E.S. ALIMENTACION Y NUTRICION SALUDABLE

OEI.02 - Mejorar el acceso a los servicios de salud para la población.

AEI.02.01 - Programas de salud oportunos para la población.

CODIGO	ACTIVIDAD OPERATIVA	UBIGEO	U.M.	PRIORIDAD	PERIODO MULTIANUAL	PROGRAMACION MENSUAL													TOTAL ANUAL
						META	01	02	03	04	05	06	07	08	09	10	11	12	
AOI00087100001	VIGILANCIA, INVESTIGACION Y TECNOLOGIAS EN NUTRICION	160201 - YURIMAGUAS	INFORME	Muy Alta	2020	FISICO	4.00	4.00	4.00	4.00	4.00	4.00	4.00	4.00	4.00	4.00	6.00	6.00	52.00
						COSTEO S/	35,198.00	35,198.00	35,198.00	35,198.00	35,198.00	35,198.00	35,198.00	35,198.00	35,198.00	35,198.00	35,198.00	35,195.00	422,373.00
					2021	FISICO	4.00	4.00	4.00	4.00	4.00	4.00	4.00	4.00	4.00	4.00	6.00	6.00	52.00
						COSTEO S/	36,957.67	36,957.67	36,957.67	36,957.67	36,957.67	36,957.67	36,957.67	36,957.67	36,957.67	36,957.67	36,957.67	36,957.63	443,492.00
					2022	FISICO	4.00	4.00	4.00	4.00	4.00	4.00	4.00	4.00	4.00	4.00	6.00	6.00	52.00
						COSTEO S/	38,805.58	38,805.58	38,805.58	38,805.58	38,805.58	38,805.58	38,805.58	38,805.58	38,805.58	38,805.58	38,805.58	38,805.62	465,667.00
AOI00087100002	ADMINISTRAR SUPLEMENTO DE HIERRO Y VITAMINA A	160201 - YURIMAGUAS	NIÑO SUPLEMENTADO	Muy Alta	2020	FISICO	177.00	177.00	177.00	177.00	177.00	177.00	177.00	177.00	177.00	177.00	180.00	180.00	2,130.00
						COSTEO S/	2,999.75	2,999.75	2,999.75	2,999.75	2,999.75	2,999.75	2,999.75	2,999.75	2,999.75	2,999.75	2,999.75	2,999.75	35,997.00
					2021	FISICO	177.00	177.00	177.00	177.00	177.00	177.00	177.00	177.00	177.00	177.00	180.00	180.00	2,130.00
						COSTEO S/	3,149.75	3,149.75	3,149.75	3,149.75	3,149.75	3,149.75	3,149.75	3,149.75	3,149.75	3,149.75	3,149.75	3,149.75	37,797.00
					2022	FISICO	177.00	177.00	177.00	177.00	177.00	177.00	177.00	177.00	177.00	177.00	180.00	180.00	2,130.00
						COSTEO S/	3,307.25	3,307.25	3,307.25	3,307.25	3,307.25	3,307.25	3,307.25	3,307.25	3,307.25	3,307.25	3,307.25	3,307.25	39,687.00

CENTRO DE COSTO: 10.10 - E.S. TUBERCULOSIS

OEI.02 - Mejorar el acceso a los servicios de salud para la población.

AEI.02.01 - Programas de salud oportunos para la población.

CODIGO	ACTIVIDAD OPERATIVA	UBIGEO	U.M.	PRIORIDAD	PERIODO MULTIANUAL	PROGRAMACION MENSUAL													TOTAL ANUAL
						META	01	02	03	04	05	06	07	08	09	10	11	12	
AOI00087100026	MONITOREO, SUPERVISION, EVALUACION Y CONTROL DE VIH/SIDA	160201 - YURIMAGUAS	INFORME	Muy Alta	2020	FISICO	1.00	0.00	0.00	0.00	1.00	0.00	0.00	1.00	0.00	0.00	1.00	0.00	4.00
						COSTEO S/	19,774.00	19,774.00	19,774.00	19,774.00	19,774.00	19,774.00	19,774.00	19,774.00	19,774.00	19,774.00	19,774.00	19,774.00	237,288.00
					2021	FISICO	1.00	0.00	0.00	0.00	1.00	0.00	0.00	1.00	0.00	0.00	1.00	0.00	4.00
						COSTEO S/	20,762.67	20,762.67	20,762.67	20,762.67	20,762.67	20,762.67	20,762.67	20,762.67	20,762.67	20,762.67	20,762.67	20,762.63	249,152.00
					2022	FISICO	1.00	0.00	0.00	0.00	1.00	0.00	0.00	1.00	0.00	0.00	1.00	0.00	4.00
						COSTEO S/	21,800.84	21,800.84	21,800.84	21,800.84	21,800.84	21,800.84	21,800.84	21,800.84	21,800.84	21,800.84	21,800.84	21,800.76	261,610.00

AOI00087100027	MEDIDAS DE CONTROL DE INFECCIONES Y BIOSEGURIDAD EN LOS SERVICIOS DE ATENCION DE TUBERCULOSIS	160201 - YURIMAGUAS TRABAJADOR PROTEGIDO	Muy Alta	2020	FISICO	2.00	2.00	2.00	2.00	2.00	2.00	2.00	2.00	2.00	2.00	2.00	7.00	29.00
					COSTEO S/	3,119.00	3,119.00	3,119.00	3,119.00	3,119.00	3,119.00	3,119.00	3,119.00	3,119.00	3,119.00	3,119.00	3,117.00	37,426.00
				2021	FISICO	2.00	2.00	2.00	2.00	2.00	2.00	2.00	2.00	2.00	2.00	2.00	7.00	29.00
					COSTEO S/	3,274.75	3,274.75	3,274.75	3,274.75	3,274.75	3,274.75	3,274.75	3,274.75	3,274.75	3,274.75	3,274.75	3,274.75	39,297.00
				2022	FISICO	2.00	2.00	2.00	2.00	2.00	2.00	2.00	2.00	2.00	2.00	2.00	7.00	29.00
					COSTEO S/	3,438.50	3,438.50	3,438.50	3,438.50	3,438.50	3,438.50	3,438.50	3,438.50	3,438.50	3,438.50	3,438.50	3,438.50	41,262.00
AOI00087100028	BRINDAR INFORMACION Y ATENCION PREVENTIVA A POBLACION DE ALTO RIESGO	160201 - YURIMAGUAS PERSONA TRATADA	Muy Alta	2020	FISICO	40.00	40.00	40.00	40.00	40.00	40.00	40.00	40.00	40.00	40.00	40.00	36.00	476.00
					COSTEO S/	16,465.00	16,465.00	16,465.00	16,465.00	16,465.00	16,465.00	16,465.00	16,465.00	16,465.00	16,465.00	16,465.00	16,470.00	197,585.00
				2021	FISICO	40.00	40.00	40.00	40.00	40.00	40.00	40.00	40.00	40.00	40.00	40.00	36.00	476.00
					COSTEO S/	17,288.67	17,288.67	17,288.67	17,288.67	17,288.67	17,288.67	17,288.67	17,288.67	17,288.67	17,288.67	17,288.67	17,288.63	207,464.00
				2022	FISICO	40.00	40.00	40.00	40.00	40.00	40.00	40.00	40.00	40.00	40.00	40.00	36.00	476.00
					COSTEO S/	18,153.08	18,153.08	18,153.08	18,153.08	18,153.08	18,153.08	18,153.08	18,153.08	18,153.08	18,153.08	18,153.08	18,153.12	217,837.00
AOI00087100029	BRINDAR TRATAMIENTO OPORTUNO A PERSONAS QUE ACCEDEN AL EESS Y RECIBE TRATAMIENTO PARA TUBERCULOSIS EXTREMADAMENTE DROGO RESISTENTE (XDR)	160201 - YURIMAGUAS PERSONA TRATADA	Muy Alta	2020	FISICO	2.00	2.00	2.00	2.00	2.00	2.00	2.00	2.00	2.00	2.00	2.00	3.00	25.00
					COSTEO S/	11,687.00	11,687.00	11,687.00	11,687.00	11,687.00	11,687.00	11,687.00	11,687.00	11,687.00	11,687.00	11,687.00	11,685.00	140,242.00
				2021	FISICO	2.00	2.00	2.00	2.00	2.00	2.00	2.00	2.00	2.00	2.00	2.00	3.00	25.00
					COSTEO S/	12,271.17	12,271.17	12,271.17	12,271.17	12,271.17	12,271.17	12,271.17	12,271.17	12,271.17	12,271.17	12,271.17	12,271.13	147,254.00
				2022	FISICO	2.00	2.00	2.00	2.00	2.00	2.00	2.00	2.00	2.00	2.00	2.00	3.00	25.00
					COSTEO S/	12,884.75	12,884.75	12,884.75	12,884.75	12,884.75	12,884.75	12,884.75	12,884.75	12,884.75	12,884.75	12,884.75	12,884.75	154,617.00
AOI00087100073	DESPISTAJE DE TUBERCULOSIS EN SINTOMATICOS RESPIRATORIOS	160201 - YURIMAGUAS PERSONA ATENDIDA	Muy Alta	2020	FISICO	772.00	772.00	772.00	772.00	772.00	772.00	772.00	772.00	772.00	772.00	772.00	771.00	9,263.00
					COSTEO S/	18,800.00	18,800.00	18,800.00	18,800.00	18,800.00	18,800.00	18,800.00	18,800.00	18,800.00	18,800.00	18,800.00	18,792.00	225,592.00
				2021	FISICO	772.00	772.00	772.00	772.00	772.00	772.00	772.00	772.00	772.00	772.00	772.00	771.00	9,263.00
					COSTEO S/	19,739.25	19,739.25	19,739.25	19,739.25	19,739.25	19,739.25	19,739.25	19,739.25	19,739.25	19,739.25	19,739.25	19,739.25	236,871.00
				2022	FISICO	772.00	772.00	772.00	772.00	772.00	772.00	772.00	772.00	772.00	772.00	772.00	771.00	9,263.00
					COSTEO S/	20,726.17	20,726.17	20,726.17	20,726.17	20,726.17	20,726.17	20,726.17	20,726.17	20,726.17	20,726.17	20,726.17	20,726.13	248,714.00
AOI00087100074	CONTROL Y TRATAMIENTO PREVENTIVO DE CONTACTOS DE CASOS TUBERCULOSIS (GENERAL, INDIGENA, PRIVADA DE SU LIBERTAD)	160201 - YURIMAGUAS PERSONA TRATADA	Muy Alta	2020	FISICO	32.00	32.00	32.00	32.00	32.00	32.00	32.00	32.00	32.00	32.00	32.00	30.00	382.00
					COSTEO S/	5,882.00	5,882.00	5,882.00	5,882.00	5,882.00	5,882.00	5,882.00	5,882.00	5,882.00	5,882.00	5,882.00	5,887.00	70,589.00
				2021	FISICO	32.00	32.00	32.00	32.00	32.00	32.00	32.00	32.00	32.00	32.00	32.00	30.00	382.00
					COSTEO S/	6,176.50	6,176.50	6,176.50	6,176.50	6,176.50	6,176.50	6,176.50	6,176.50	6,176.50	6,176.50	6,176.50	6,176.50	74,118.00
				2022	FISICO	32.00	32.00	32.00	32.00	32.00	32.00	32.00	32.00	32.00	32.00	32.00	30.00	382.00
					COSTEO S/	6,485.33	6,485.33	6,485.33	6,485.33	6,485.33	6,485.33	6,485.33	6,485.33	6,485.33	6,485.33	6,485.33	6,485.37	77,824.00
AOI00087100075	ENTREGAR A ADULTOS Y JOVENES VARONES CONSEJERIA Y TAMIZAJE PARA ITS Y VIH/SIDA	160201 - YURIMAGUAS PERSONA INFORMADA	Muy Alta	2020	FISICO	600.00	600.00	600.00	600.00	600.00	600.00	600.00	600.00	600.00	600.00	600.00	603.00	7,203.00
					COSTEO S/	20,289.00	20,289.00	20,289.00	20,289.00	20,289.00	20,289.00	20,289.00	20,289.00	20,289.00	20,289.00	20,289.00	20,290.00	243,469.00
				2021	FISICO	600.00	600.00	600.00	600.00	600.00	600.00	600.00	600.00	600.00	600.00	600.00	603.00	7,203.00
					COSTEO S/	21,303.50	21,303.50	21,303.50	21,303.50	21,303.50	21,303.50	21,303.50	21,303.50	21,303.50	21,303.50	21,303.50	21,303.50	255,642.00
				2022	FISICO	600.00	600.00	600.00	600.00	600.00	600.00	600.00	600.00	600.00	600.00	600.00	603.00	7,203.00
					COSTEO	22,368.66	22,368.66	22,368.66	22,368.66	22,368.66	22,368.66	22,368.66	22,368.66	22,368.66	22,368.66	22,368.66	22,368.74	268,424.00

S/

CENTRO DE COSTO: 10.11 - E.S. INMUNIZACIONES

OEI.02 - Mejorar el acceso a los servicios de salud para la población.

AEI.02.01 - Programas de salud oportunos para la población.

CODIGO	ACTIVIDAD OPERATIVA	UBIGEO	U.M.	PRIORIDAD	PERIODO MULTIANUAL	PROGRAMACION MENSUAL													TOTAL ANUAL
						META	01	02	03	04	05	06	07	08	09	10	11	12	
AOI00087100009	APLICACION DE VACUNAS COMPLETAS	160201 - YURIMAGUAS	NIÑO PROTEGIDO	Muy Alta	2020	FISICO	736.00	736.00	736.00	736.00	736.00	736.00	736.00	736.00	736.00	736.00	736.00	741.00	8,837.00
						COSTEO S/	181,927.00	181,927.00	181,927.00	181,927.00	181,927.00	181,927.00	181,927.00	181,927.00	181,927.00	181,927.00	181,924.00	181,926.00	2,183,120.00
					2021	FISICO	736.00	736.00	736.00	736.00	736.00	736.00	736.00	736.00	736.00	736.00	736.00	741.00	8,837.00
						COSTEO S/	191,023.09	191,023.09	191,023.09	191,023.09	191,023.09	191,023.09	191,023.09	191,023.09	191,023.09	191,023.09	191,023.09	191,023.01	2,292,277.00
					2022	FISICO	736.00	736.00	736.00	736.00	736.00	736.00	736.00	736.00	736.00	736.00	736.00	741.00	8,837.00
						COSTEO S/	200,574.25	200,574.25	200,574.25	200,574.25	200,574.25	200,574.25	200,574.25	200,574.25	200,574.25	200,574.25	200,574.25	200,574.25	2,406,891.00
AOI00087100010	ATENDER A NIÑOS CON INFECCIONES RESPIRATORIAS AGUDAS	160201 - YURIMAGUAS	CASO TRATADO	Muy Alta	2020	FISICO	1,148.00	1,148.00	1,148.00	1,148.00	1,148.00	1,148.00	1,148.00	1,148.00	1,148.00	1,148.00	1,148.00	1,149.00	13,777.00
						COSTEO S/	28,114.00	28,114.00	28,114.00	28,114.00	28,114.00	28,114.00	28,114.00	28,114.00	28,114.00	28,114.00	28,114.00	28,110.00	337,364.00
					2021	FISICO	1,148.00	1,148.00	1,148.00	1,148.00	1,148.00	1,148.00	1,148.00	1,148.00	1,148.00	1,148.00	1,148.00	1,149.00	13,777.00
						COSTEO S/	29,519.33	29,519.33	29,519.33	29,519.33	29,519.33	29,519.33	29,519.33	29,519.33	29,519.33	29,519.33	29,519.33	29,519.37	354,232.00
					2022	FISICO	1,148.00	1,148.00	1,148.00	1,148.00	1,148.00	1,148.00	1,148.00	1,148.00	1,148.00	1,148.00	1,148.00	1,149.00	13,777.00
						COSTEO S/	30,995.33	30,995.33	30,995.33	30,995.33	30,995.33	30,995.33	30,995.33	30,995.33	30,995.33	30,995.33	30,995.33	30,995.37	371,944.00
AOI00087100011	ATENDER A NIÑOS CON ENFERMEDADES DIARREICAS AGUDAS	160201 - YURIMAGUAS	CASO TRATADO	Muy Alta	2020	FISICO	431.00	431.00	431.00	431.00	431.00	431.00	431.00	431.00	431.00	431.00	431.00	427.00	5,168.00
						COSTEO S/	21,422.00	21,422.00	21,422.00	21,422.00	21,422.00	21,422.00	21,422.00	21,422.00	21,422.00	21,422.00	21,422.00	21,424.00	257,066.00
					2021	FISICO	431.00	431.00	431.00	431.00	431.00	431.00	431.00	431.00	431.00	431.00	431.00	427.00	5,168.00
						COSTEO S/	22,493.25	22,493.25	22,493.25	22,493.25	22,493.25	22,493.25	22,493.25	22,493.25	22,493.25	22,493.25	22,493.25	22,493.25	269,919.00
					2022	FISICO	431.00	431.00	431.00	431.00	431.00	431.00	431.00	431.00	431.00	431.00	431.00	427.00	5,168.00
						COSTEO S/	23,617.92	23,617.92	23,617.92	23,617.92	23,617.92	23,617.92	23,617.92	23,617.92	23,617.92	23,617.92	23,617.92	23,617.88	283,415.00
AOI00087100012	ATENDER A NIÑOS CON DIAGNOSTICO DE INFECCIONES RESPIRATORIAS AGUDAS CON COMPLICACIONES	160201 - YURIMAGUAS	CASO TRATADO	Muy Alta	2020	FISICO	174.00	174.00	174.00	174.00	174.00	174.00	174.00	174.00	174.00	174.00	174.00	177.00	2,091.00
						COSTEO S/	3,147.00	3,147.00	3,147.00	3,147.00	3,147.00	3,147.00	3,147.00	3,147.00	3,147.00	3,147.00	3,147.00	3,153.00	37,770.00
					2021	FISICO	174.00	174.00	174.00	174.00	174.00	174.00	174.00	174.00	174.00	174.00	174.00	177.00	2,091.00
						COSTEO S/	3,304.92	3,304.92	3,304.92	3,304.92	3,304.92	3,304.92	3,304.92	3,304.92	3,304.92	3,304.92	3,304.92	3,304.88	39,659.00
					2022	FISICO	174.00	174.00	174.00	174.00	174.00	174.00	174.00	174.00	174.00	174.00	174.00	177.00	2,091.00
						COSTEO S/	3,470.17	3,470.17	3,470.17	3,470.17	3,470.17	3,470.17	3,470.17	3,470.17	3,470.17	3,470.17	3,470.17	3,470.13	41,642.00
AOI00087100013	ATENCION A NIÑOS CON CRECIMIENTO Y DESARROLLO	160201 - YURIMAGUAS	NIÑO CONTROLADO	Muy Alta	2020	FISICO	685.00	685.00	685.00	685.00	685.00	685.00	685.00	685.00	685.00	685.00	684.00	680.00	8,214.00
						COSTEO S/	232,442.00	232,442.00	232,442.00	232,442.00	232,442.00	232,442.00	232,442.00	232,442.00	232,442.00	232,442.00	232,442.00	232,437.00	2,789,299.00
					2021	FISICO	685.00	685.00	685.00	685.00	685.00	685.00	685.00	685.00	685.00	685.00	684.00	680.00	8,214.00
						COSTEO S/	244,063.67	244,063.67	244,063.67	244,063.67	244,063.67	244,063.67	244,063.67	244,063.67	244,063.67	244,063.67	244,063.67	244,063.63	2,928,764.00
					2022	FISICO	685.00	685.00	685.00	685.00	685.00	685.00	685.00	685.00	685.00	685.00	684.00	680.00	8,214.00
						COSTEO S/	256,266.92	256,266.92	256,266.92	256,266.92	256,266.92	256,266.92	256,266.92	256,266.92	256,266.92	256,266.92	256,266.92	256,266.88	3,075,203.00

AOI00087100014	BRINDAR ATENCION A OTRAS ENFERMEDADES PREVALENTES	160201 - YURIMAGUAS	CASO TRATADO	Muy Alta	2020	FISICO	326.00	326.00	326.00	326.00	326.00	326.00	326.00	326.00	326.00	326.00	326.00	324.00	3,910.00
						COSTEO S/	25,714.00	25,714.00	25,714.00	25,714.00	25,714.00	25,714.00	25,714.00	25,714.00	25,714.00	25,714.00	25,714.00	25,715.00	308,569.00
					2021	FISICO	326.00	326.00	326.00	326.00	326.00	326.00	326.00	326.00	326.00	326.00	326.00	324.00	3,910.00
						COSTEO S/	26,999.83	26,999.83	26,999.83	26,999.83	26,999.83	26,999.83	26,999.83	26,999.83	26,999.83	26,999.83	26,999.83	26,999.87	323,998.00
					2022	FISICO	326.00	326.00	326.00	326.00	326.00	326.00	326.00	326.00	326.00	326.00	326.00	324.00	3,910.00
						COSTEO S/	28,349.83	28,349.83	28,349.83	28,349.83	28,349.83	28,349.83	28,349.83	28,349.83	28,349.83	28,349.83	28,349.83	28,349.87	340,198.00
AOI00087100015	ATENDER A NIÑOS Y NIÑAS CON DIAGNOSTICO DE PARASITOSIS INTESTINAL	160201 - YURIMAGUAS	CASO TRATADO	Muy Alta	2020	FISICO	12.00	12.00	12.00	12.00	12.00	12.00	12.00	12.00	12.00	12.00	12.00	7.00	139.00
						COSTEO S/	1,578.00	1,578.00	1,578.00	1,578.00	1,578.00	1,578.00	1,578.00	1,578.00	1,578.00	1,578.00	1,578.00	1,582.00	18,940.00
					2021	FISICO	12.00	12.00	12.00	12.00	12.00	12.00	12.00	12.00	12.00	12.00	12.00	7.00	139.00
						COSTEO S/	1,657.25	1,657.25	1,657.25	1,657.25	1,657.25	1,657.25	1,657.25	1,657.25	1,657.25	1,657.25	1,657.25	1,657.25	19,887.00
					2022	FISICO	12.00	12.00	12.00	12.00	12.00	12.00	12.00	12.00	12.00	12.00	12.00	7.00	139.00
						COSTEO S/	1,740.08	1,740.08	1,740.08	1,740.08	1,740.08	1,740.08	1,740.08	1,740.08	1,740.08	1,740.08	1,740.08	1,740.12	20,881.00

CENTRO DE COSTO: 10.14 - E.S. SALUD MENTAL Y CULTURA DE PAZ

OEI.02 - Mejorar el acceso a los servicios de salud para la población.

AEI.02.04 - Programa de salud mental diferenciado para la población.

CODIGO	ACTIVIDAD OPERATIVA	UBIGEO	U.M.	PRIORIDAD	PERIODO MULTIANUAL	PROGRAMACION MENSUAL													TOTAL ANUAL
						META	01	02	03	04	05	06	07	08	09	10	11	12	
AOI00087100063	MONITOREO, SUPERVISION, EVALUACION Y CONTROL DEL PROGRAMA EN SALUD MENTAL	160201 - YURIMAGUAS	INFORME	Muy Alta	2020	FISICO	0.00	0.00	0.00	0.00	1.00	0.00	0.00	0.00	0.00	0.00	0.00	0.00	1.00
						COSTEO S/	1,169.00	1,169.00	1,169.00	1,169.00	1,169.00	1,169.00	1,169.00	1,169.00	1,169.00	1,169.00	1,169.00	1,169.00	14,028.00
					2021	FISICO	0.00	0.00	0.00	0.00	1.00	0.00	0.00	0.00	0.00	0.00	0.00	0.00	1.00
						COSTEO S/	1,227.42	1,227.42	1,227.42	1,227.42	1,227.42	1,227.42	1,227.42	1,227.42	1,227.42	1,227.42	1,227.42	1,227.38	14,729.00
					2022	FISICO	0.00	0.00	0.00	0.00	1.00	0.00	0.00	0.00	0.00	0.00	0.00	0.00	1.00
						COSTEO S/	1,288.75	1,288.75	1,288.75	1,288.75	1,288.75	1,288.75	1,288.75	1,288.75	1,288.75	1,288.75	1,288.75	1,288.75	15,465.00
AOI00087100064	TAMIZAJE DE PERSONAS CON TRASTORNOS MENTALES Y PROBLEMAS PSICOSOCIALES	160201 - YURIMAGUAS	PERSONA TAMIZADA	Muy Alta	2020	FISICO	3,645.00	3,645.00	3,645.00	3,645.00	3,645.00	3,645.00	3,645.00	3,645.00	3,645.00	3,645.00	3,645.00	3,648.00	43,743.00
						COSTEO S/	4,431.00	4,431.00	4,431.00	4,431.00	4,431.00	4,431.00	4,431.00	4,431.00	4,431.00	4,431.00	4,431.00	4,431.00	53,172.00
					2021	FISICO	3,645.00	3,645.00	3,645.00	3,645.00	3,645.00	3,645.00	3,645.00	3,645.00	3,645.00	3,645.00	3,645.00	3,648.00	43,743.00
						COSTEO S/	4,652.58	4,652.58	4,652.58	4,652.58	4,652.58	4,652.58	4,652.58	4,652.58	4,652.58	4,652.58	4,652.58	4,652.62	55,831.00
					2022	FISICO	3,645.00	3,645.00	3,645.00	3,645.00	3,645.00	3,645.00	3,645.00	3,645.00	3,645.00	3,645.00	3,645.00	3,648.00	43,743.00
						COSTEO S/	4,885.25	4,885.25	4,885.25	4,885.25	4,885.25	4,885.25	4,885.25	4,885.25	4,885.25	4,885.25	4,885.25	4,885.25	58,623.00

CENTRO DE COSTO: 10.2 - E.S. SALUD SEXUAL Y REPRODUCTIVA

OEI.02 - Mejorar el acceso a los servicios de salud para la población.

AEI.02.01 - Programas de salud oportunos para la población.

CODIGO	ACTIVIDAD OPERATIVA	UBIGEO	U.M.	PRIORIDAD	PERIODO MULTIANUAL	PROGRAMACION MENSUAL													TOTAL ANUAL
						META	01	02	03	04	05	06	07	08	09	10	11	12	
AOI00087100016	MONITOREO, SUPERVISION, EVALUACION Y CONTROL DE LA SALUD MATERNO NEONATAL	160201 - YURIMAGUAS	INFORME	Muy Alta	2020	FISICO	1.00	0.00	0.00	1.00	0.00	0.00	1.00	0.00	0.00	0.00	1.00	0.00	4.00
						COSTEO S/	1,837.50	1,837.50	1,837.50	1,837.50	1,837.50	1,837.50	1,837.50	1,837.50	1,837.50	1,837.50	1,837.50	1,837.50	22,050.00
					2021	FISICO	1.00	0.00	0.00	1.00	0.00	0.00	1.00	0.00	0.00	0.00	1.00	0.00	4.00

						COSTEO S/	1,929.42	1,929.42	1,929.42	1,929.42	1,929.42	1,929.42	1,929.42	1,929.42	1,929.42	1,929.42	1,929.42	1,929.38	23,153.00
						FISICO	1.00	0.00	0.00	1.00	0.00	0.00	1.00	0.00	0.00	0.00	1.00	0.00	4.00
					2022	COSTEO S/	2,025.92	2,025.92	2,025.92	2,025.92	2,025.92	2,025.92	2,025.92	2,025.92	2,025.92	2,025.92	2,025.92	2,025.88	24,311.00
AOI00087100017	BRINDAR SERVICIOS DE SALUD PARA PREVENCION DEL EMBARAZO A ADOLESCENTES	160201 - YURIMAGUAS	ATENCION	Muy Alta	2020	FISICO	129.00	129.00	129.00	129.00	129.00	129.00	129.00	129.00	129.00	129.00	129.00	134.00	1,553.00
						COSTEO S/	3,371.08	3,371.08	3,371.08	3,371.08	3,371.08	3,371.08	3,371.08	3,371.08	3,371.08	3,371.08	3,371.08	3,371.12	40,453.00
					2021	FISICO	129.00	129.00	129.00	129.00	129.00	129.00	129.00	129.00	129.00	129.00	129.00	134.00	1,553.00
						COSTEO S/	3,539.67	3,539.67	3,539.67	3,539.67	3,539.67	3,539.67	3,539.67	3,539.67	3,539.67	3,539.67	3,539.67	3,539.63	42,476.00
					2022	FISICO	129.00	129.00	129.00	129.00	129.00	129.00	129.00	129.00	129.00	129.00	129.00	134.00	1,553.00
						COSTEO S/	3,716.67	3,716.67	3,716.67	3,716.67	3,716.67	3,716.67	3,716.67	3,716.67	3,716.67	3,716.67	3,716.67	3,716.63	44,600.00
AOI00087100018	BRINDAR ATENCION PRENATAL REENFOCADA	160201 - YURIMAGUAS	GESTANTE CONTROLADA	Muy Alta	2020	FISICO	226.00	226.00	226.00	226.00	226.00	226.00	226.00	226.00	226.00	226.00	226.00	230.00	2,716.00
						COSTEO S/	131,453.16	131,453.16	131,453.16	131,453.16	131,453.16	131,453.16	131,453.16	131,453.16	131,453.16	131,453.16	131,453.16	131,453.24	1,577,438.00
					2021	FISICO	226.00	226.00	226.00	226.00	226.00	226.00	226.00	226.00	226.00	226.00	226.00	230.00	2,716.00
						COSTEO S/	138,025.83	138,025.83	138,025.83	138,025.83	138,025.83	138,025.83	138,025.83	138,025.83	138,025.83	138,025.83	138,025.83	138,025.87	1,656,310.00
					2022	FISICO	226.00	226.00	226.00	226.00	226.00	226.00	226.00	226.00	226.00	226.00	226.00	230.00	2,716.00
						COSTEO S/	144,927.17	144,927.17	144,927.17	144,927.17	144,927.17	144,927.17	144,927.17	144,927.17	144,927.17	144,927.17	144,927.17	144,927.13	1,739,126.00
AOI00087100019	MEJORAMIENTO DEL ACCESO DE LA POBLACION A METODOS DE PLANIFICACION FAMILIAR	160201 - YURIMAGUAS	PAREJA PROTEGIDA	Muy Alta	2020	FISICO	781.00	781.00	781.00	781.00	781.00	781.00	781.00	781.00	781.00	781.00	781.00	778.00	9,369.00
						COSTEO S/	4,543.00	4,543.00	4,543.00	4,543.00	4,543.00	4,543.00	4,543.00	4,543.00	4,543.00	4,543.00	4,543.00	4,541.00	54,514.00
					2021	FISICO	781.00	781.00	781.00	781.00	781.00	781.00	781.00	781.00	781.00	781.00	781.00	778.00	9,369.00
						COSTEO S/	4,770.00	4,770.00	4,770.00	4,770.00	4,770.00	4,770.00	4,770.00	4,770.00	4,770.00	4,770.00	4,770.00	4,770.00	57,240.00
					2022	FISICO	781.00	781.00	781.00	781.00	781.00	781.00	781.00	781.00	781.00	781.00	781.00	778.00	9,369.00
						COSTEO S/	5,008.50	5,008.50	5,008.50	5,008.50	5,008.50	5,008.50	5,008.50	5,008.50	5,008.50	5,008.50	5,008.50	5,008.50	60,102.00
AOI00087100020	MEJORAMIENTO DEL ACCESO DE LA POBLACION A SERVICIOS DE CONSEJERIA EN SALUD SEXUAL Y REPRODUCTIVA	160201 - YURIMAGUAS	ATENCION	Muy Alta	2020	FISICO	1,185.00	1,185.00	1,185.00	1,185.00	1,185.00	1,185.00	1,185.00	1,185.00	1,185.00	1,185.00	1,185.00	1,186.00	14,221.00
						COSTEO S/	43,263.00	43,263.00	43,263.00	43,263.00	43,263.00	43,263.00	43,263.00	43,263.00	43,263.00	43,263.00	43,263.00	43,255.00	519,148.00
					2021	FISICO	1,185.00	1,185.00	1,185.00	1,185.00	1,185.00	1,185.00	1,185.00	1,185.00	1,185.00	1,185.00	1,185.00	1,186.00	14,221.00
						COSTEO S/	45,425.41	45,425.41	45,425.41	45,425.41	45,425.41	45,425.41	45,425.41	45,425.41	45,425.41	45,425.41	45,425.41	45,425.49	545,105.00
					2022	FISICO	1,185.00	1,185.00	1,185.00	1,185.00	1,185.00	1,185.00	1,185.00	1,185.00	1,185.00	1,185.00	1,185.00	1,186.00	14,221.00
						COSTEO S/	47,696.67	47,696.67	47,696.67	47,696.67	47,696.67	47,696.67	47,696.67	47,696.67	47,696.67	47,696.67	47,696.67	47,696.63	572,360.00
AOI00087100021	BRINDAR ATENCION DE PARTO NORMAL	160201 - YURIMAGUAS	PARTO NORMAL	Muy Alta	2020	FISICO	116.00	116.00	116.00	116.00	116.00	116.00	116.00	116.00	116.00	116.00	116.00	117.00	1,393.00
						COSTEO S/	65,163.00	65,163.00	65,163.00	65,163.00	65,163.00	65,163.00	65,163.00	65,163.00	65,163.00	65,163.00	65,163.00	65,156.00	781,949.00
					2021	FISICO	116.00	116.00	116.00	116.00	116.00	116.00	116.00	116.00	116.00	116.00	116.00	117.00	1,393.00
						COSTEO S/	68,420.50	68,420.50	68,420.50	68,420.50	68,420.50	68,420.50	68,420.50	68,420.50	68,420.50	68,420.50	68,420.50	68,420.50	821,046.00
					2022	FISICO	116.00	116.00	116.00	116.00	116.00	116.00	116.00	116.00	116.00	116.00	116.00	117.00	1,393.00
						COSTEO S/	71,841.59	71,841.59	71,841.59	71,841.59	71,841.59	71,841.59	71,841.59	71,841.59	71,841.59	71,841.59	71,841.59	71,841.51	862,099.00
AOI00087100022	ATENDER EL PUERPERIO	160201 - YURIMAGUAS	ATENCION PUERPERAL	Muy Alta	2020	FISICO	220.00	220.00	220.00	220.00	220.00	220.00	220.00	220.00	220.00	220.00	220.00	224.00	2,644.00
						COSTEO	260.00	260.00	260.00	260.00	260.00	260.00	260.00	260.00	260.00	260.00	260.00	263.00	3,123.00

						S/													
					2021	FISICO	220.00	220.00	220.00	220.00	220.00	220.00	220.00	220.00	220.00	220.00	220.00	224.00	2,644.00
						COSTEO S/	273.25	273.25	273.25	273.25	273.25	273.25	273.25	273.25	273.25	273.25	273.25	273.25	3,279.00
					2022	FISICO	220.00	220.00	220.00	220.00	220.00	220.00	220.00	220.00	220.00	220.00	220.00	224.00	2,644.00
						COSTEO S/	286.92	286.92	286.92	286.92	286.92	286.92	286.92	286.92	286.92	286.92	286.92	286.88	3,443.00
AOI00087100023	MEJORAMIENTO DEL ACCESO AL SISTEMA DE REFERENCIA INSTITUCIONAL	160201 - YURIMAGUAS	GESTANTE Y/O NEONATO REFERIDO	Muy Alta	2020	FISICO	114.00	114.00	114.00	114.00	114.00	114.00	114.00	114.00	114.00	114.00	114.00	112.00	1,366.00
						COSTEO S/	183.00	183.00	183.00	183.00	183.00	183.00	183.00	183.00	183.00	183.00	183.00	180.00	2,193.00
					2021	FISICO	114.00	114.00	114.00	114.00	114.00	114.00	114.00	114.00	114.00	114.00	114.00	112.00	1,366.00
						COSTEO S/	191.92	191.92	191.92	191.92	191.92	191.92	191.92	191.92	191.92	191.92	191.92	191.88	2,303.00
					2022	FISICO	114.00	114.00	114.00	114.00	114.00	114.00	114.00	114.00	114.00	114.00	114.00	112.00	1,366.00
						COSTEO S/	201.50	201.50	201.50	201.50	201.50	201.50	201.50	201.50	201.50	201.50	201.50	201.50	2,418.00
AOI00087100024	ATENDER AL RECIEN NACIDO NORMAL	160201 - YURIMAGUAS	RECIEN NACIDO ATENDIDO	Muy Alta	2020	FISICO	174.00	174.00	174.00	174.00	174.00	174.00	174.00	174.00	174.00	174.00	174.00	178.00	2,092.00
						COSTEO S/	12,641.00	12,641.00	12,641.00	12,641.00	12,641.00	12,641.00	12,641.00	12,641.00	12,641.00	12,641.00	12,641.00	12,635.00	151,686.00
					2021	FISICO	174.00	174.00	174.00	174.00	174.00	174.00	174.00	174.00	174.00	174.00	174.00	178.00	2,092.00
						COSTEO S/	13,272.50	13,272.50	13,272.50	13,272.50	13,272.50	13,272.50	13,272.50	13,272.50	13,272.50	13,272.50	13,272.50	13,272.50	159,270.00
					2022	FISICO	174.00	174.00	174.00	174.00	174.00	174.00	174.00	174.00	174.00	174.00	174.00	178.00	2,092.00
						COSTEO S/	13,936.17	13,936.17	13,936.17	13,936.17	13,936.17	13,936.17	13,936.17	13,936.17	13,936.17	13,936.17	13,936.17	13,936.13	167,234.00
AOI00087100025	ATENDER AL RECIEN NACIDO CON COMPLICACIONES	160201 - YURIMAGUAS	EGRESO	Muy Alta	2020	FISICO	1.00	1.00	1.00	1.00	1.00	2.00	1.00	1.00	1.00	2.00	1.00	1.00	14.00
						COSTEO S/	34,660.00	34,660.00	34,660.00	34,660.00	34,660.00	34,660.00	34,660.00	34,660.00	34,660.00	34,660.00	34,660.00	34,660.00	415,920.00
					2021	FISICO	1.00	1.00	1.00	1.00	1.00	2.00	1.00	1.00	1.00	2.00	1.00	1.00	14.00
						COSTEO S/	36,393.00	36,393.00	36,393.00	36,393.00	36,393.00	36,393.00	36,393.00	36,393.00	36,393.00	36,393.00	36,393.00	36,393.00	436,716.00
					2022	FISICO	1.00	1.00	1.00	1.00	1.00	2.00	1.00	1.00	1.00	2.00	1.00	1.00	14.00
						COSTEO S/	38,212.67	38,212.67	38,212.67	38,212.67	38,212.67	38,212.67	38,212.67	38,212.67	38,212.67	38,212.67	38,212.67	38,212.63	458,552.00

CENTRO DE COSTO: 10.20 - E.S. PREVENCION Y CONTROL DEL CANCER

OEI.02 - Mejorar el acceso a los servicios de salud para la población.

AEI.02.01 - Programas de salud oportunos para la población.

CODIGO	ACTIVIDAD OPERATIVA	UBIGEO	U.M.	PRIORIDAD	PERIODO MULTIANUAL	PROGRAMACION MENSUAL													TOTAL ANUAL
						META	01	02	03	04	05	06	07	08	09	10	11	12	
AOI00087100100	MONITOREO, SUPERVISION, EVALUACION Y CONTROL DE PREVENCION Y CONTROL DEL CANCER	160201 - YURIMAGUAS	INFORME	Muy Alta	2020	FISICO	2.00	2.00	2.00	2.00	2.00	2.00	2.00	2.00	2.00	1.00	1.00	1.00	21.00
						COSTEO S/	1,117.00	1,117.00	1,117.00	1,117.00	1,117.00	1,117.00	1,117.00	1,117.00	1,117.00	1,117.00	1,117.00	1,116.00	13,403.00
					2021	FISICO	2.00	2.00	2.00	2.00	2.00	2.00	2.00	2.00	2.00	1.00	1.00	1.00	21.00
						COSTEO S/	1,172.75	1,172.75	1,172.75	1,172.75	1,172.75	1,172.75	1,172.75	1,172.75	1,172.75	1,172.75	1,172.75	1,172.75	14,073.00
					2022	FISICO	2.00	2.00	2.00	2.00	2.00	2.00	2.00	2.00	2.00	1.00	1.00	1.00	21.00
						COSTEO S/	1,231.42	1,231.42	1,231.42	1,231.42	1,231.42	1,231.42	1,231.42	1,231.42	1,231.42	1,231.42	1,231.42	1,231.38	14,777.00
AOI00087100101	DESARROLLO DE NORMAS Y GUIAS TECNICAS EN PREVENCION Y CONTROL DEL CANCER	160201 - YURIMAGUAS	NORMA	Muy Alta	2020	FISICO	0.00	0.00	0.00	1.00	0.00	0.00	0.00	0.00	1.00	0.00	0.00	0.00	2.00
						COSTEO S/	1,590.00	1,590.00	1,590.00	1,590.00	1,590.00	1,590.00	1,590.00	1,590.00	1,590.00	1,590.00	1,590.00	1,589.00	19,079.00

					2021	FISICO	0.00	0.00	0.00	1.00	0.00	0.00	0.00	0.00	1.00	0.00	0.00	0.00	2.00
						COSTEO S/	1,669.42	1,669.42	1,669.42	1,669.42	1,669.42	1,669.42	1,669.42	1,669.42	1,669.42	1,669.42	1,669.42	1,669.38	20,033.00
					2022	FISICO	0.00	0.00	0.00	1.00	0.00	0.00	0.00	0.00	1.00	0.00	0.00	0.00	2.00
						COSTEO S/	1,752.92	1,752.92	1,752.92	1,752.92	1,752.92	1,752.92	1,752.92	1,752.92	1,752.92	1,752.92	1,752.92	1,752.88	21,035.00
AOI00087100102	TAMIZAJE CON PAPANICOLAO PARA DETECCION DE CANCER DE CUELLO UTERINO	160201 - YURIMAGUAS	PERSONA	Muy Alta	2020	FISICO	103.00	103.00	103.00	103.00	103.00	103.00	103.00	103.00	103.00	103.00	101.00	101.00	1,232.00
						COSTEO S/	8,867.00	8,867.00	8,867.00	8,867.00	8,867.00	8,867.00	8,867.00	8,867.00	8,867.00	8,867.00	8,867.00	8,870.00	106,407.00
					2021	FISICO	103.00	103.00	103.00	103.00	103.00	103.00	103.00	103.00	103.00	103.00	101.00	101.00	1,232.00
						COSTEO S/	9,310.58	9,310.58	9,310.58	9,310.58	9,310.58	9,310.58	9,310.58	9,310.58	9,310.58	9,310.58	9,310.58	9,310.62	111,727.00
					2022	FISICO	103.00	103.00	103.00	103.00	103.00	103.00	103.00	103.00	103.00	103.00	101.00	101.00	1,232.00
						COSTEO S/	9,776.17	9,776.17	9,776.17	9,776.17	9,776.17	9,776.17	9,776.17	9,776.17	9,776.17	9,776.17	9,776.17	9,776.13	117,314.00
AOI00087100103	TAMIZAJE CON INSPECCION VISUAL CON ACIDO ACETICO PARA DETECCION DE CANCER DE CUELLO UTERINO	160201 - YURIMAGUAS	PERSONA	Muy Alta	2020	FISICO	187.00	187.00	187.00	187.00	187.00	187.00	187.00	187.00	187.00	187.00	187.00	183.00	2,240.00
						COSTEO S/	1,551.00	1,551.00	1,551.00	1,551.00	1,551.00	1,551.00	1,551.00	1,551.00	1,551.00	1,551.00	1,551.00	1,552.00	18,613.00
					2021	FISICO	187.00	187.00	187.00	187.00	187.00	187.00	187.00	187.00	187.00	187.00	187.00	183.00	2,240.00
						COSTEO S/	1,628.67	1,628.67	1,628.67	1,628.67	1,628.67	1,628.67	1,628.67	1,628.67	1,628.67	1,628.67	1,628.67	1,628.63	19,544.00
					2022	FISICO	187.00	187.00	187.00	187.00	187.00	187.00	187.00	187.00	187.00	187.00	187.00	183.00	2,240.00
						COSTEO S/	1,710.08	1,710.08	1,710.08	1,710.08	1,710.08	1,710.08	1,710.08	1,710.08	1,710.08	1,710.08	1,710.08	1,710.12	20,521.00
AOI00087100104	DETECCION MOLECULAR DE VIRUS PAPILOMA HUMANO	160201 - YURIMAGUAS	PERSONA	Muy Alta	2020	FISICO	189.00	189.00	189.00	189.00	189.00	189.00	189.00	189.00	189.00	189.00	189.00	185.00	2,264.00
						COSTEO S/	805.00	805.00	805.00	805.00	805.00	805.00	805.00	805.00	805.00	805.00	805.00	805.00	9,660.00
					2021	FISICO	189.00	189.00	189.00	189.00	189.00	189.00	189.00	189.00	189.00	189.00	189.00	185.00	2,264.00
						COSTEO S/	845.25	845.25	845.25	845.25	845.25	845.25	845.25	845.25	845.25	845.25	845.25	845.25	10,143.00
					2022	FISICO	189.00	189.00	189.00	189.00	189.00	189.00	189.00	189.00	189.00	189.00	189.00	185.00	2,264.00
						COSTEO S/	887.50	887.50	887.50	887.50	887.50	887.50	887.50	887.50	887.50	887.50	887.50	887.50	10,650.00
AOI00087100105	PROTEGER A LA NIÑA CON APLICACION DE VACUNA VPH	160201 - YURIMAGUAS	NIÑO PROTEGIDO	Muy Alta	2020	FISICO	204.00	204.00	204.00	204.00	204.00	204.00	204.00	204.00	204.00	204.00	204.00	202.00	2,446.00
						COSTEO S/	262.00	262.00	262.00	262.00	262.00	262.00	262.00	262.00	262.00	262.00	260.00	260.00	3,140.00
					2021	FISICO	204.00	204.00	204.00	204.00	204.00	204.00	204.00	204.00	204.00	204.00	204.00	202.00	2,446.00
						COSTEO S/	274.75	274.75	274.75	274.75	274.75	274.75	274.75	274.75	274.75	274.75	274.75	274.75	3,297.00
					2022	FISICO	204.00	204.00	204.00	204.00	204.00	204.00	204.00	204.00	204.00	204.00	204.00	202.00	2,446.00
						COSTEO S/	288.50	288.50	288.50	288.50	288.50	288.50	288.50	288.50	288.50	288.50	288.50	288.50	3,462.00
AOI00087100106	CONSEJERIA PREVENTIVA EN FACTORES DE RIESGO PARA EL CANCER	160201 - YURIMAGUAS	PERSONA INFORMADA	Muy Alta	2020	FISICO	569.00	569.00	569.00	569.00	569.00	569.00	569.00	569.00	569.00	569.00	569.00	568.00	6,827.00
						COSTEO S/	5,413.00	5,413.00	5,413.00	5,413.00	5,413.00	5,413.00	5,413.00	5,413.00	5,413.00	5,413.00	5,413.00	5,420.00	64,963.00
					2021	FISICO	569.00	569.00	569.00	569.00	569.00	569.00	569.00	569.00	569.00	569.00	569.00	568.00	6,827.00
						COSTEO S/	5,684.25	5,684.25	5,684.25	5,684.25	5,684.25	5,684.25	5,684.25	5,684.25	5,684.25	5,684.25	5,684.25	5,684.25	68,211.00
					2022	FISICO	569.00	569.00	569.00	569.00	569.00	569.00	569.00	569.00	569.00	569.00	569.00	568.00	6,827.00
						COSTEO S/	5,968.50	5,968.50	5,968.50	5,968.50	5,968.50	5,968.50	5,968.50	5,968.50	5,968.50	5,968.50	5,968.50	5,968.50	71,622.00
AOI00087100107	TAMIZAJE EN MUJER CON	160201 -	PERSONA	Muy Alta	2020	FISICO	201.00	201.00	201.00	201.00	201.00	201.00	201.00	201.00	201.00	201.00	201.00	202.00	2,413.00

	EXAMEN CLINICO DE MAMA PARA DETECCION DE CANCER DE MAMA	YURIMAGUAS				COSTEO S/	704.00	704.00	704.00	704.00	704.00	704.00	704.00	704.00	704.00	704.00	704.00	709.00	8,453.00
					2021	FISICO	201.00	201.00	201.00	201.00	201.00	201.00	201.00	201.00	201.00	201.00	201.00	202.00	2,413.00
						COSTEO S/	739.67	739.67	739.67	739.67	739.67	739.67	739.67	739.67	739.67	739.67	739.67	739.63	8,876.00
					2022	FISICO	201.00	201.00	201.00	201.00	201.00	201.00	201.00	201.00	201.00	201.00	201.00	202.00	2,413.00
						COSTEO S/	776.67	776.67	776.67	776.67	776.67	776.67	776.67	776.67	776.67	776.67	776.67	776.63	9,320.00
AOI00087100108	TAMIZAJE PARA DETECCION DE CANCER DE COLON Y RECTO	160201 - YURIMAGUAS	PERSONA	Muy Alta	2020	FISICO	101.00	101.00	101.00	101.00	101.00	101.00	101.00	101.00	101.00	101.00	101.00	103.00	1,214.00
						COSTEO S/	201.00	201.00	201.00	201.00	201.00	201.00	201.00	201.00	201.00	201.00	201.00	204.00	2,415.00
					2021	FISICO	101.00	101.00	101.00	101.00	101.00	101.00	101.00	101.00	101.00	101.00	101.00	103.00	1,214.00
						COSTEO S/	211.33	211.33	211.33	211.33	211.33	211.33	211.33	211.33	211.33	211.33	211.33	211.37	2,536.00
					2022	FISICO	101.00	101.00	101.00	101.00	101.00	101.00	101.00	101.00	101.00	101.00	101.00	103.00	1,214.00
						COSTEO S/	221.92	221.92	221.92	221.92	221.92	221.92	221.92	221.92	221.92	221.92	221.92	221.88	2,663.00
AOI00087100109	TAMIZAJE PARA DETECCION DE CANCER DE PROSTATA	160201 - YURIMAGUAS	PERSONA	Muy Alta	2020	FISICO	70.00	70.00	70.00	70.00	70.00	70.00	70.00	70.00	70.00	70.00	70.00	68.00	838.00
						COSTEO S/	201.00	201.00	201.00	201.00	201.00	201.00	201.00	201.00	201.00	201.00	201.00	204.00	2,415.00
					2021	FISICO	70.00	70.00	70.00	70.00	70.00	70.00	70.00	70.00	70.00	70.00	70.00	68.00	838.00
						COSTEO S/	211.33	211.33	211.33	211.33	211.33	211.33	211.33	211.33	211.33	211.33	211.33	211.37	2,536.00
					2022	FISICO	70.00	70.00	70.00	70.00	70.00	70.00	70.00	70.00	70.00	70.00	70.00	68.00	838.00
						COSTEO S/	221.92	221.92	221.92	221.92	221.92	221.92	221.92	221.92	221.92	221.92	221.92	221.88	2,663.00
AOI00087100110	TAMIZAJE PARA DETECCION DE CANCER DE PIEL	160201 - YURIMAGUAS	PERSONA	Muy Alta	2020	FISICO	196.00	196.00	196.00	196.00	196.00	196.00	196.00	196.00	196.00	196.00	196.00	199.00	2,355.00
						COSTEO S/	201.00	201.00	201.00	201.00	201.00	201.00	201.00	201.00	201.00	201.00	201.00	204.00	2,415.00
					2021	FISICO	196.00	196.00	196.00	196.00	196.00	196.00	196.00	196.00	196.00	196.00	196.00	199.00	2,355.00
						COSTEO S/	211.33	211.33	211.33	211.33	211.33	211.33	211.33	211.33	211.33	211.33	211.33	211.37	2,536.00
					2022	FISICO	196.00	196.00	196.00	196.00	196.00	196.00	196.00	196.00	196.00	196.00	196.00	199.00	2,355.00
						COSTEO S/	221.92	221.92	221.92	221.92	221.92	221.92	221.92	221.92	221.92	221.92	221.92	221.88	2,663.00
AOI00087100111	ATENCION DE LA PACIENTE CON LESIONES PREMALIGNAS DE CUELLO UTERINO CON ABLACION	160201 - YURIMAGUAS	PERSONA	Muy Alta	2020	FISICO	10.00	10.00	10.00	10.00	10.00	10.00	10.00	10.00	10.00	10.00	10.00	8.00	118.00
						COSTEO S/	906.00	906.00	906.00	906.00	906.00	906.00	906.00	906.00	906.00	906.00	906.00	902.00	10,868.00
					2021	FISICO	10.00	10.00	10.00	10.00	10.00	10.00	10.00	10.00	10.00	10.00	10.00	8.00	118.00
						COSTEO S/	950.92	950.92	950.92	950.92	950.92	950.92	950.92	950.92	950.92	950.92	950.92	950.88	11,411.00
					2022	FISICO	10.00	10.00	10.00	10.00	10.00	10.00	10.00	10.00	10.00	10.00	10.00	8.00	118.00
						COSTEO S/	998.50	998.50	998.50	998.50	998.50	998.50	998.50	998.50	998.50	998.50	998.50	998.50	11,982.00
AOI00087100112	MONITOREO, SUPERVISION, EVALUACION Y CONTROL DE PREVENCION Y CONTROL DEL CANCER.	160201 - YURIMAGUAS	INFORME	Muy Alta	2020	FISICO	2.00	2.00	2.00	2.00	2.00	2.00	2.00	2.00	2.00	1.00	1.00	1.00	21.00
						COSTEO S/	1,117.00	1,117.00	1,117.00	1,117.00	1,117.00	1,117.00	1,117.00	1,117.00	1,117.00	1,117.00	1,117.00	1,116.00	13,403.00
					2021	FISICO	2.00	2.00	2.00	2.00	2.00	2.00	2.00	2.00	2.00	1.00	1.00	1.00	21.00
						COSTEO S/	1,172.75	1,172.75	1,172.75	1,172.75	1,172.75	1,172.75	1,172.75	1,172.75	1,172.75	1,172.75	1,172.75	1,172.75	14,073.00
					2022	FISICO	2.00	2.00	2.00	2.00	2.00	2.00	2.00	2.00	2.00	1.00	1.00	1.00	21.00
						COSTEO S/	1,231.42	1,231.42	1,231.42	1,231.42	1,231.42	1,231.42	1,231.42	1,231.42	1,231.42	1,231.42	1,231.42	1,231.38	14,777.00

CENTRO DE COSTO: 10.5 - E.S. DAÑOS NO TRANSMISIBLES

OEI.02 - Mejorar el acceso a los servicios de salud para la población.

AEI.02.01 - Programas de salud oportunos para la población.

CODIGO	ACTIVIDAD OPERATIVA	UBIGEO	U.M.	PRIORIDAD	PERIODO MULTIANUAL	PROGRAMACION MENSUAL													TOTAL ANUAL
						META	01	02	03	04	05	06	07	08	09	10	11	12	
AOI00087100035	MONITOREO, SUPERVISION, EVALUACION Y CONTROL DE ENFERMEDADES NO TRANSMISIBLES	160201 - YURIMAGUAS	INFORME	Muy Alta	2020	FISICO	5.00	5.00	5.00	5.00	5.00	5.00	5.00	5.00	5.00	5.00	2.00	5.00	57.00
						COSTEO S/	95,617.00	95,617.00	95,617.00	95,617.00	95,617.00	95,617.00	95,617.00	95,617.00	95,617.00	95,617.00	95,617.00	95,615.00	1,147,402.00
					2021	FISICO	5.00	5.00	5.00	5.00	5.00	5.00	5.00	5.00	5.00	5.00	2.00	5.00	57.00
						COSTEO S/	100,397.66	100,397.66	100,397.66	100,397.66	100,397.66	100,397.66	100,397.66	100,397.66	100,397.66	100,397.66	100,397.66	100,397.74	1,204,772.00
					2022	FISICO	5.00	5.00	5.00	5.00	5.00	5.00	5.00	5.00	5.00	5.00	2.00	5.00	57.00
						COSTEO S/	105,417.50	105,417.50	105,417.50	105,417.50	105,417.50	105,417.50	105,417.50	105,417.50	105,417.50	105,417.50	105,417.50	105,417.50	1,265,010.00
AOI00087100036	EVALUACION CLINICA Y TAMIZAJE LABORATORIAL DE PERSONAS CON RIESGO DE PADECER ENFERMEDADES CRONICAS NO TRANSMISIBLES	160201 - YURIMAGUAS	PERSONA TAMIZADA	Muy Alta	2020	FISICO	243.00	243.00	243.00	243.00	243.00	243.00	243.00	243.00	243.00	243.00	243.00	244.00	2,917.00
						COSTEO S/	14,277.00	14,277.00	14,277.00	14,277.00	14,277.00	14,277.00	14,277.00	14,277.00	14,277.00	14,277.00	14,280.00	14,279.00	171,329.00
					2021	FISICO	243.00	243.00	243.00	243.00	243.00	243.00	243.00	243.00	243.00	243.00	243.00	244.00	2,917.00
						COSTEO S/	14,991.25	14,991.25	14,991.25	14,991.25	14,991.25	14,991.25	14,991.25	14,991.25	14,991.25	14,991.25	14,991.25	14,991.25	179,895.00
					2022	FISICO	243.00	243.00	243.00	243.00	243.00	243.00	243.00	243.00	243.00	243.00	243.00	244.00	2,917.00
						COSTEO S/	15,740.83	15,740.83	15,740.83	15,740.83	15,740.83	15,740.83	15,740.83	15,740.83	15,740.83	15,740.83	15,740.83	15,740.87	188,890.00
AOI00087100037	EVALUACION DE TAMIZAJE Y DIAGNOSTICO DE PERSONAS CON GLAUCOMA	160201 - YURIMAGUAS	PERSONA TAMIZADA	Muy Alta	2020	FISICO	15.00	15.00	15.00	15.00	15.00	15.00	15.00	15.00	15.00	15.00	15.00	15.00	180.00
						COSTEO S/	684.00	684.00	684.00	684.00	684.00	684.00	684.00	684.00	684.00	684.00	684.00	682.00	8,206.00
					2021	FISICO	15.00	15.00	15.00	15.00	15.00	15.00	15.00	15.00	15.00	15.00	15.00	15.00	180.00
						COSTEO S/	718.00	718.00	718.00	718.00	718.00	718.00	718.00	718.00	718.00	718.00	718.00	718.00	8,616.00
					2022	FISICO	15.00	15.00	15.00	15.00	15.00	15.00	15.00	15.00	15.00	15.00	15.00	15.00	180.00
						COSTEO S/	753.92	753.92	753.92	753.92	753.92	753.92	753.92	753.92	753.92	753.92	753.92	753.88	9,047.00
AOI00087100040	EVALUACION DE TAMIZAJE Y DIAGNOSTICO DE PACIENTES CON CATARATAS	160201 - YURIMAGUAS	PERSONA TAMIZADA	Muy Alta	2020	FISICO	306.00	306.00	306.00	306.00	306.00	306.00	306.00	306.00	306.00	306.00	306.00	305.00	3,671.00
						COSTEO S/	1,532.00	1,532.00	1,532.00	1,532.00	1,532.00	1,532.00	1,532.00	1,532.00	1,532.00	1,532.00	1,532.00	1,535.00	18,387.00
					2021	FISICO	306.00	306.00	306.00	306.00	306.00	306.00	306.00	306.00	306.00	306.00	306.00	305.00	3,671.00
						COSTEO S/	1,608.83	1,608.83	1,608.83	1,608.83	1,608.83	1,608.83	1,608.83	1,608.83	1,608.83	1,608.83	1,608.83	1,608.87	19,306.00
					2022	FISICO	306.00	306.00	306.00	306.00	306.00	306.00	306.00	306.00	306.00	306.00	306.00	305.00	3,671.00
						COSTEO S/	1,689.25	1,689.25	1,689.25	1,689.25	1,689.25	1,689.25	1,689.25	1,689.25	1,689.25	1,689.25	1,689.25	1,689.25	20,271.00

CENTRO DE COSTO: 10.7 - E.S. ENFERMEDADES METAXENICAS

OEI.02 - Mejorar el acceso a los servicios de salud para la población.

AEI.02.01 - Programas de salud oportunos para la población.

CODIGO	ACTIVIDAD OPERATIVA	UBIGEO	U.M.	PRIORIDAD	PERIODO MULTIANUAL	PROGRAMACION MENSUAL													TOTAL ANUAL
						META	01	02	03	04	05	06	07	08	09	10	11	12	
AOI00087100033	MONITOREO, SUPERVISION, EVALUACION Y CONTROL METAXENICAS Y ZOONOSIS	160201 - YURIMAGUAS	INFORME	Muy Alta	2020	FISICO	1.00	0.00	0.00	0.00	1.00	0.00	0.00	0.00	1.00	0.00	0.00	1.00	4.00
						COSTEO S/	8,625.00	8,625.00	8,625.00	8,625.00	8,625.00	8,625.00	8,625.00	8,625.00	8,625.00	8,625.00	8,625.00	8,625.00	103,500.00
					2021	FISICO	1.00	0.00	0.00	0.00	1.00	0.00	0.00	0.00	1.00	0.00	0.00	1.00	4.00

						COSTEO S/	9,056.25	9,056.25	9,056.25	9,056.25	9,056.25	9,056.25	9,056.25	9,056.25	9,056.25	9,056.25	9,056.25	9,056.25	108,675.00
					2022	FISICO	1.00	0.00	0.00	0.00	1.00	0.00	0.00	0.00	1.00	0.00	0.00	1.00	4.00
						COSTEO S/	9,509.08	9,509.08	9,509.08	9,509.08	9,509.08	9,509.08	9,509.08	9,509.08	9,509.08	9,509.08	9,509.08	9,509.12	114,109.00
AOI00087100034	EVALUACION, DIAGNOSTICO Y TRATAMIENTO DE ENFERMEDADES METAXENICAS	160201 - YURIMAGUAS	PERSONA TRATADA	Muy Alta	2020	FISICO	3,174.00	3,174.00	3,174.00	3,174.00	3,174.00	3,174.00	3,174.00	3,174.00	3,174.00	3,174.00	3,174.00	3,175.00	38,089.00
						COSTEO S/	116,934.00	116,934.00	116,934.00	116,934.00	116,934.00	116,934.00	116,934.00	116,934.00	116,934.00	116,934.00	116,934.00	116,934.00	1,403,208.00
					2021	FISICO	3,174.00	3,174.00	3,174.00	3,174.00	3,174.00	3,174.00	3,174.00	3,174.00	3,174.00	3,174.00	3,174.00	3,175.00	38,089.00
						COSTEO S/	122,780.67	122,780.67	122,780.67	122,780.67	122,780.67	122,780.67	122,780.67	122,780.67	122,780.67	122,780.67	122,780.67	122,780.63	1,473,368.00
					2022	FISICO	3,174.00	3,174.00	3,174.00	3,174.00	3,174.00	3,174.00	3,174.00	3,174.00	3,174.00	3,174.00	3,174.00	3,175.00	38,089.00
						COSTEO S/	128,919.67	128,919.67	128,919.67	128,919.67	128,919.67	128,919.67	128,919.67	128,919.67	128,919.67	128,919.67	128,919.67	128,919.63	1,547,036.00

CENTRO DE COSTO: 10.8 - E.S. SALUD BUCAL

OEI.02 - Mejorar el acceso a los servicios de salud para la población.

AEI.02.01 - Programas de salud oportunos para la población.

CODIGO	ACTIVIDAD OPERATIVA	UBIGEO	U.M.	PRIORIDAD	PERIODO MULTIANUAL	PROGRAMACION MENSUAL													TOTAL ANUAL
						META	01	02	03	04	05	06	07	08	09	10	11	12	
AOI00087100038	ATENCION ESTOMATOLOGICA PREVENTIVA BASICA EN NIÑOS, GESTANTES Y ADULTOS MAYORES	160201 - YURIMAGUAS	PERSONA TRATADA	Muy Alta	2020	FISICO	1,218.00	1,218.00	1,218.00	1,218.00	1,218.00	1,218.00	1,218.00	1,218.00	1,218.00	1,218.00	1,218.00	1,213.00	14,611.00
						COSTEO S/	20,899.00	20,899.00	20,899.00	20,899.00	20,899.00	20,899.00	20,899.00	20,899.00	20,899.00	20,899.00	20,899.00	20,900.00	250,789.00
					2021	FISICO	1,218.00	1,218.00	1,218.00	1,218.00	1,218.00	1,218.00	1,218.00	1,218.00	1,218.00	1,218.00	1,218.00	1,213.00	14,611.00
						COSTEO S/	21,944.09	21,944.09	21,944.09	21,944.09	21,944.09	21,944.09	21,944.09	21,944.09	21,944.09	21,944.09	21,944.09	21,944.01	263,329.00
					2022	FISICO	1,218.00	1,218.00	1,218.00	1,218.00	1,218.00	1,218.00	1,218.00	1,218.00	1,218.00	1,218.00	1,218.00	1,213.00	14,611.00
						COSTEO S/	23,041.33	23,041.33	23,041.33	23,041.33	23,041.33	23,041.33	23,041.33	23,041.33	23,041.33	23,041.33	23,041.33	23,041.37	276,496.00
AOI00087100039	ATENCION ESTOMATOLOGICA RECUPERATIVA BASICA EN NIÑOS, GESTANTES Y ADULTOS MAYORES	160201 - YURIMAGUAS	PERSONA TRATADA	Muy Alta	2020	FISICO	879.00	879.00	879.00	879.00	879.00	879.00	879.00	879.00	879.00	879.00	879.00	874.00	10,543.00
						COSTEO S/	849.00	849.00	849.00	849.00	849.00	849.00	849.00	849.00	849.00	849.00	849.00	847.00	10,186.00
					2021	FISICO	879.00	879.00	879.00	879.00	879.00	879.00	879.00	879.00	879.00	879.00	879.00	874.00	10,543.00
						COSTEO S/	891.25	891.25	891.25	891.25	891.25	891.25	891.25	891.25	891.25	891.25	891.25	891.25	10,695.00
					2022	FISICO	879.00	879.00	879.00	879.00	879.00	879.00	879.00	879.00	879.00	879.00	879.00	874.00	10,543.00
						COSTEO S/	935.83	935.83	935.83	935.83	935.83	935.83	935.83	935.83	935.83	935.83	935.83	935.87	11,230.00

CENTRO DE COSTO: 10.9 - E.S. INFECCION DE TRANSMISION SEXUAL Y VIH SIDA

OEI.02 - Mejorar el acceso a los servicios de salud para la población.

AEI.02.01 - Programas de salud oportunos para la población.

CODIGO	ACTIVIDAD OPERATIVA	UBIGEO	U.M.	PRIORIDAD	PERIODO MULTIANUAL	PROGRAMACION MENSUAL													TOTAL ANUAL
						META	01	02	03	04	05	06	07	08	09	10	11	12	
AOI00087100030	ENTREGAR A ADULTOS Y JOVENES VARONES CONSEJERIA Y TAMIZAJE PARA ITS Y VIH/SIDA	160201 - YURIMAGUAS	PERSONA INFORMADA	Muy Alta	2020	FISICO	600.00	600.00	600.00	600.00	600.00	600.00	600.00	600.00	600.00	600.00	600.00	603.00	7,203.00
						COSTEO S/	20,289.00	20,289.00	20,289.00	20,289.00	20,289.00	20,289.00	20,289.00	20,289.00	20,289.00	20,289.00	20,289.00	20,290.00	243,469.00
					2021	FISICO	600.00	600.00	600.00	600.00	600.00	600.00	600.00	600.00	600.00	600.00	600.00	603.00	7,203.00
						COSTEO S/	21,303.50	21,303.50	21,303.50	21,303.50	21,303.50	21,303.50	21,303.50	21,303.50	21,303.50	21,303.50	21,303.50	21,303.50	255,642.00
					2022	FISICO	600.00	600.00	600.00	600.00	600.00	600.00	600.00	600.00	600.00	600.00	600.00	603.00	7,203.00
						COSTEO S/	22,368.66	22,368.66	22,368.66	22,368.66	22,368.66	22,368.66	22,368.66	22,368.66	22,368.66	22,368.66	22,368.66	22,368.74	268,424.00

AOI00087100031	ENTREGAR A POBLACION ADOLESCENTE INFORMACION SOBRE INFECCIONES DE TRANSMISION SEXUAL Y VIH/SIDA	160201 - YURIMAGUAS	PERSONA CAPACITADA	Muy Alta	2020	FISICO	68.00	68.00	68.00	68.00	68.00	68.00	68.00	68.00	68.00	68.00	68.00	67.00	815.00
						COSTEO S/	419.00	419.00	419.00	419.00	419.00	419.00	419.00	419.00	419.00	419.00	419.00	422.00	5,031.00
					2021	FISICO	68.00	68.00	68.00	68.00	68.00	68.00	68.00	68.00	68.00	68.00	68.00	67.00	815.00
						COSTEO S/	440.25	440.25	440.25	440.25	440.25	440.25	440.25	440.25	440.25	440.25	440.25	440.25	5,283.00
					2022	FISICO	68.00	68.00	68.00	68.00	68.00	68.00	68.00	68.00	68.00	68.00	68.00	67.00	815.00
						COSTEO S/	462.25	462.25	462.25	462.25	462.25	462.25	462.25	462.25	462.25	462.25	462.25	462.25	5,547.00
AOI00087100032	BRINDAR ATENCION INTEGRAL A PERSONAS CON DIAGNOSTICO DE VIH QUE ACUDEN A LOS SERVICIOS	160201 - YURIMAGUAS	PERSONA ATENDIDA	Muy Alta	2020	FISICO	3.00	3.00	3.00	3.00	3.00	3.00	3.00	3.00	3.00	3.00	3.00	7.00	40.00
						COSTEO S/	6,252.00	6,252.00	6,252.00	6,252.00	6,252.00	6,252.00	6,252.00	6,252.00	6,252.00	6,252.00	6,252.00	6,247.00	75,019.00
					2021	FISICO	3.00	3.00	3.00	3.00	3.00	3.00	3.00	3.00	3.00	3.00	3.00	7.00	40.00
						COSTEO S/	6,564.17	6,564.17	6,564.17	6,564.17	6,564.17	6,564.17	6,564.17	6,564.17	6,564.17	6,564.17	6,564.17	6,564.13	78,770.00
					2022	FISICO	3.00	3.00	3.00	3.00	3.00	3.00	3.00	3.00	3.00	3.00	3.00	7.00	40.00
						COSTEO S/	6,892.42	6,892.42	6,892.42	6,892.42	6,892.42	6,892.42	6,892.42	6,892.42	6,892.42	6,892.42	6,892.42	6,892.38	82,709.00

CENTRO DE COSTO: 11 - UNIDAD DE MEDICAMENTOS, INSUMOS Y DROGAS

OEI.02 - Mejorar el acceso a los servicios de salud para la población.

AEI.02.01 - Programas de salud oportunos para la población.

CODIGO	ACTIVIDAD OPERATIVA	UBIGEO	U.M.	PRIORIDAD	PERIODO MULTIANUAL	PROGRAMACION MENSUAL													TOTAL ANUAL
						META	01	02	03	04	05	06	07	08	09	10	11	12	
AOI00087100092	COMERCIALIZACION DE MEDICAMENTOS E INSUMOS	160201 - YURIMAGUAS	INFORME	Muy Alta	2020	FISICO	1.00	1.00	1.00	1.00	1.00	1.00	1.00	1.00	1.00	1.00	1.00	1.00	12.00
						COSTEO S/	4,375.00	4,375.00	4,375.00	4,375.00	4,375.00	4,375.00	4,375.00	4,375.00	4,375.00	4,375.00	4,375.00	4,375.00	52,500.00
					2021	FISICO	1.00	1.00	1.00	1.00	1.00	1.00	1.00	1.00	1.00	1.00	1.00	1.00	12.00
						COSTEO S/	4,593.75	4,593.75	4,593.75	4,593.75	4,593.75	4,593.75	4,593.75	4,593.75	4,593.75	4,593.75	4,593.75	4,593.75	55,125.00
					2022	FISICO	1.00	1.00	1.00	1.00	1.00	1.00	1.00	1.00	1.00	1.00	1.00	1.00	12.00
						COSTEO S/	4,823.42	4,823.42	4,823.42	4,823.42	4,823.42	4,823.42	4,823.42	4,823.42	4,823.42	4,823.42	4,823.42	4,823.38	57,881.00

COSTEO TOTAL AÑO 2020 S/	29,316,082.00
COSTEO TOTAL AÑO 2021 S/	30,781,887.00
COSTEO TOTAL AÑO 2022 S/	32,320,990.00

U.M. = Unidad de Medida

FIRMA

LORETO
GOBIERNO REGIONAL

402-872:

REGIÓN LORETO-SALUD HOSPITAL DE APOYO IQUITOS

Anexo B-4
PLAN OPERATIVO INSTITUCIONAL MULTIANUAL CON PROGRAMACIÓN FÍSICA Y COSTEO
Año : 2020 - 2022

Periodo POI Multianual	2020 - 2022
Nivel de Gobierno	R - GOBIERNOS REGIONALES
Sector	99 - GOBIERNOS REGIONALES
Pliego	453 - GOBIERNO REGIONAL DEL DEPARTAMENTO DE LORETO
Unidad Ejecutora	000872 - REGION LORETO-SALUD HOSPITAL DE APOYO IQUITOS

CENTRO DE COSTO: 02.01 - Órgano de Control Institucional

OEI.07 - Modernizar la gestión pública regional.

AEI.07.04 - Control de procesos de gestión permanente; en el Gobierno Regional de Loreto.

CODIGO	ACTIVIDAD OPERATIVA	UBIGEO	U.M.	PRIORIDAD	PERIODO MULTIANUAL	PROGRAMACION MENSUAL													TOTAL ANUAL
						META	01	02	03	04	05	06	07	08	09	10	11	12	
AOI00087200095	ACCIONES DE CONTROL Y AUDITORIA	160112 - BELEN	INFORME	Muy Alta	2020	FISICO	3.00	3.00	3.00	3.00	3.00	3.00	3.00	3.00	3.00	3.00	3.00	1.00	34.00
						COSTEO S/	12,618.00	12,618.00	12,618.00	12,618.00	12,618.00	12,618.00	12,618.00	12,617.00	12,617.00	12,617.00	12,617.00	12,617.00	151,411.00
					2021	FISICO	3.00	3.00	3.00	3.00	3.00	3.00	3.00	3.00	3.00	3.00	3.00	1.00	34.00
						COSTEO S/	12,618.00	12,618.00	12,618.00	12,618.00	12,618.00	12,618.00	12,618.00	12,617.00	12,617.00	12,617.00	12,617.00	12,617.00	151,411.00
					2022	FISICO	3.00	3.00	3.00	3.00	3.00	3.00	3.00	3.00	3.00	3.00	3.00	1.00	34.00
						COSTEO S/	12,618.00	12,618.00	12,618.00	12,618.00	12,618.00	12,618.00	12,618.00	12,617.00	12,617.00	12,617.00	12,617.00	12,617.00	151,411.00

CENTRO DE COSTO: 02.02 - Unidad Interna de Control Administrativo y Financiero

OEI.07 - Modernizar la gestión pública regional.

AEI.07.04 - Control de procesos de gestión permanente; en el Gobierno Regional de Loreto.

CODIGO	ACTIVIDAD OPERATIVA	UBIGEO	U.M.	PRIORIDAD	PERIODO MULTIANUAL	PROGRAMACION MENSUAL													TOTAL ANUAL
						META	01	02	03	04	05	06	07	08	09	10	11	12	
AOI00087200093	ACCIONES DE CONTROL Y AUDITORIA	160112 - BELEN	INFORME	Muy Alta	2020	FISICO	1.00	1.00	1.00	1.00	1.00	1.00	1.00	1.00	1.00	1.00	1.00	1.00	12.00
						COSTEO S/	12,617.58	12,617.58	12,617.58	12,617.58	12,617.58	12,617.58	12,617.58	12,617.58	12,617.58	12,617.58	12,617.60	12,617.60	151,411.00
					2021	FISICO	1.00	1.00	1.00	1.00	1.00	1.00	1.00	1.00	1.00	1.00	1.00	1.00	12.00
						COSTEO S/	12,617.58	12,617.58	12,617.58	12,617.58	12,617.58	12,617.58	12,617.58	12,617.58	12,617.58	12,617.58	12,617.60	12,617.60	151,411.00
					2022	FISICO	1.00	1.00	1.00	1.00	1.00	1.00	1.00	1.00	1.00	1.00	1.00	1.00	12.00
						COSTEO S/	12,617.58	12,617.58	12,617.58	12,617.58	12,617.58	12,617.58	12,617.58	12,617.58	12,617.58	12,617.58	12,617.60	12,617.60	151,411.00

CENTRO DE COSTO: 03.02 - Unidad de Planeamiento y Gestion Hospitalaria

OEI.07 - Modernizar la gestión pública regional.

AEI.07.01 - Evaluación de instrumentos de gestión; en forma permanente; en el Gobierno Regional de Loreto.

CODIGO	ACTIVIDAD OPERATIVA	UBIGEO	U.M.	PRIORIDAD	PERIODO MULTIANUAL	PROGRAMACION MENSUAL													TOTAL ANUAL
						META	01	02	03	04	05	06	07	08	09	10	11	12	
AOI00087200092	PLANEAMIENTO Y PRESUPUESTO	160112 - BELEN	ACCION	Muy Alta	2020	FISICO	1.00	1.00	1.00	1.00	1.00	1.00	1.00	1.00	1.00	1.00	1.00	1.00	12.00
						COSTEO S/	32,805.59	32,805.59	32,805.59	32,805.59	32,805.59	32,805.59	32,805.59	32,805.59	32,805.59	32,805.59	32,805.55	32,805.55	393,667.00
					2021	FISICO	1.00	1.00	1.00	1.00	1.00	1.00	1.00	1.00	1.00	1.00	1.00	1.00	12.00
						COSTEO	32,805.59	32,805.59	32,805.59	32,805.59	32,805.59	32,805.59	32,805.59	32,805.59	32,805.59	32,805.59	32,805.55	32,805.55	393,667.00

						S/													
					2022	FISICO	1.00	1.00	1.00	1.00	1.00	1.00	1.00	1.00	1.00	1.00	1.00	1.00	12.00
						COSTEO S/	33,113.59	33,113.59	33,113.59	33,113.59	33,113.59	33,113.59	33,113.59	33,113.59	33,113.59	33,113.59	33,113.55	33,113.55	397,363.00

CENTRO DE COSTO: 04.01 - Oficina de Administracion

OEI.02 - Mejorar el acceso a los servicios de salud para la población.

AEI.02.07 - Equipamiento adecuado para las IPRESS de DIRESA-Loreto.

CODIGO	ACTIVIDAD OPERATIVA	UBIGEO	U.M.	PRIORIDAD	PERIODO MULTIANUAL	PROGRAMACION MENSUAL													TOTAL ANUAL
						META	01	02	03	04	05	06	07	08	09	10	11	12	
AOI00087200084	GESTION ADMINISTRATIVA	160112 - BELEN	ACCION	Muy Alta	2020	FISICO	1.00	1.00	1.00	1.00	1.00	1.00	1.00	1.00	1.00	1.00	1.00	1.00	12.00
						COSTEO S/	119,757.83	119,757.83	119,757.83	119,757.83	119,757.83	119,757.83	119,757.83	119,757.83	119,757.83	119,757.83	119,757.85	119,757.85	1,437,094.00
					2021	FISICO	1.00	1.00	1.00	1.00	1.00	1.00	1.00	1.00	1.00	1.00	1.00	1.00	12.00
						COSTEO S/	119,757.83	119,757.83	119,757.83	119,757.83	119,757.83	119,757.83	119,757.83	119,757.83	119,757.83	119,757.83	119,757.85	119,757.85	1,437,094.00
					2022	FISICO	1.00	1.00	1.00	1.00	1.00	1.00	1.00	1.00	1.00	1.00	1.00	1.00	12.00
						COSTEO S/	121,605.08	121,605.08	121,605.08	121,605.08	121,605.08	121,605.08	121,605.08	121,605.08	121,605.08	121,605.08	121,605.10	121,605.10	1,459,261.00
AOI00087200085	PAGO DE CUOTAS DEL REPRO-AFP	160112 - BELEN	ACCION	Muy Alta	2020	FISICO	1.00	1.00	1.00	1.00	1.00	1.00	1.00	1.00	1.00	1.00	1.00	1.00	12.00
						COSTEO S/	10,942.58	10,942.58	10,942.58	10,942.58	10,942.58	10,942.58	10,942.58	10,942.58	10,942.58	10,942.58	10,942.60	10,942.60	131,311.00
					2021	FISICO	1.00	1.00	1.00	1.00	1.00	1.00	1.00	1.00	1.00	1.00	1.00	1.00	12.00
						COSTEO S/	10,942.58	10,942.58	10,942.58	10,942.58	10,942.58	10,942.58	10,942.58	10,942.58	10,942.58	10,942.58	10,942.60	10,942.60	131,311.00
					2022	FISICO	1.00	1.00	1.00	1.00	1.00	1.00	1.00	1.00	1.00	1.00	1.00	1.00	12.00
						COSTEO S/	10,942.58	10,942.58	10,942.58	10,942.58	10,942.58	10,942.58	10,942.58	10,942.58	10,942.58	10,942.58	10,942.60	10,942.60	131,311.00

CENTRO DE COSTO: 04.03 - Unidad de Servicios Generales y Mantenimiento

OEI.02 - Mejorar el acceso a los servicios de salud para la población.

AEI.02.06 - Infraestructura mejorada para las IPRESS de DIRESA-Loreto.

CODIGO	ACTIVIDAD OPERATIVA	UBIGEO	U.M.	PRIORIDAD	PERIODO MULTIANUAL	PROGRAMACION MENSUAL													TOTAL ANUAL
						META	01	02	03	04	05	06	07	08	09	10	11	12	
AOI00087200078	SERVICIOS GENERALES	160112 - BELEN	ACCION	Muy Alta	2020	FISICO	1.00	1.00	1.00	1.00	1.00	1.00	1.00	1.00	1.00	1.00	1.00	1.00	12.00
						COSTEO S/	176,790.50	176,790.50	176,790.50	176,790.50	176,790.50	176,790.50	176,790.50	176,790.50	176,790.50	176,790.50	176,790.50	176,790.50	2,121,486.00
					2021	FISICO	1.00	1.00	1.00	1.00	1.00	1.00	1.00	1.00	1.00	1.00	1.00	1.00	12.00
						COSTEO S/	176,790.50	176,790.50	176,790.50	176,790.50	176,790.50	176,790.50	176,790.50	176,790.50	176,790.50	176,790.50	176,790.50	176,790.50	2,121,486.00
					2022	FISICO	1.00	1.00	1.00	1.00	1.00	1.00	1.00	1.00	1.00	1.00	1.00	1.00	12.00
						COSTEO S/	177,773.50	177,773.50	177,773.50	177,773.50	177,773.50	177,773.50	177,773.50	177,773.50	177,773.50	177,773.50	177,773.50	177,773.50	2,133,282.00
AOI00087200091	MANTENIMIENTO DE ESTABLECIMIENTOS	160112 - BELEN	SERVICIO	Muy Alta	2020	FISICO	1.00	1.00	1.00	1.00	1.00	1.00	1.00	1.00	1.00	1.00	1.00	1.00	12.00
						COSTEO S/	2,527.00	2,527.00	2,527.00	2,527.00	2,527.00	2,527.00	2,527.00	2,527.00	2,527.00	2,527.00	2,527.00	2,527.00	30,324.00
					2021	FISICO	1.00	1.00	1.00	1.00	1.00	1.00	1.00	1.00	1.00	1.00	1.00	1.00	12.00
						COSTEO S/	2,527.00	2,527.00	2,527.00	2,527.00	2,527.00	2,527.00	2,527.00	2,527.00	2,527.00	2,527.00	2,527.00	2,527.00	30,324.00
					2022	FISICO	1.00	1.00	1.00	1.00	1.00	1.00	1.00	1.00	1.00	1.00	1.00	1.00	12.00
						COSTEO S/	2,654.00	2,654.00	2,654.00	2,654.00	2,654.00	2,654.00	2,654.00	2,654.00	2,654.00	2,654.00	2,654.00	2,654.00	31,848.00

CENTRO DE COSTO: 05.02 - Unidad de Administracion de Recursos Humanos

OEI.02 - Mejorar el acceso a los servicios de salud para la población.

AEI.02.05 - Programa de fortalecimiento de capacidades intercultural para los profesionales de la salud.

CODIGO	ACTIVIDAD OPERATIVA	UBIGEO	U.M.	PRIORIDAD	PERIODO MULTIANUAL	PROGRAMACION MENSUAL													TOTAL ANUAL
						META	01	02	03	04	05	06	07	08	09	10	11	12	
AOI00087200086	GESTION DE RECURSOS HUMANOS	160112 - BELEN	PERSONA	Muy Alta	2020	FISICO	8.00	8.00	8.00	8.00	8.00	8.00	8.00	8.00	8.00	8.00	8.00	8.00	96.00
						COSTEO S/	76,227.33	76,227.33	76,227.33	76,227.33	76,227.33	76,227.33	76,227.33	76,227.33	76,227.33	76,227.33	76,227.35	76,227.35	914,728.00
					2021	FISICO	8.00	8.00	8.00	8.00	8.00	8.00	8.00	8.00	8.00	8.00	8.00	8.00	96.00
						COSTEO S/	76,227.33	76,227.33	76,227.33	76,227.33	76,227.33	76,227.33	76,227.33	76,227.33	76,227.33	76,227.33	76,227.35	76,227.35	914,728.00
					2022	FISICO	8.00	8.00	8.00	8.00	8.00	8.00	8.00	8.00	8.00	8.00	8.00	8.00	96.00
						COSTEO S/	77,636.33	77,636.33	77,636.33	77,636.33	77,636.33	77,636.33	77,636.33	77,636.33	77,636.33	77,636.33	77,636.35	77,636.35	931,636.00

CENTRO DE COSTO: 06.01 - Oficina de Referencia, Contrareferencia y Seguros

OEI.02 - Mejorar el acceso a los servicios de salud para la población.

AEI.02.08 - Adecuación cultural de los servicios de salud materno neonatal permanente para las IPRESS.

CODIGO	ACTIVIDAD OPERATIVA	UBIGEO	U.M.	PRIORIDAD	PERIODO MULTIANUAL	PROGRAMACION MENSUAL													TOTAL ANUAL
						META	01	02	03	04	05	06	07	08	09	10	11	12	
AOI00087200023	MEJORAMIENTO DEL ACCESO AL SISTEMA DE REFERENCIA INSTITUCIONAL	160112 - BELEN	GESTANTE Y/O NEONATO REFERIDO	Muy Alta	2020	FISICO	10.00	10.00	10.00	10.00	10.00	10.00	10.00	10.00	10.00	10.00	10.00	10.00	120.00
						COSTEO S/	19,716.17	19,716.17	19,716.17	19,716.17	19,716.17	19,716.17	19,716.17	19,716.17	19,716.17	19,716.17	19,716.15	19,716.15	236,594.00
					2021	FISICO	10.00	10.00	10.00	10.00	10.00	10.00	10.00	10.00	10.00	10.00	10.00	10.00	120.00
						COSTEO S/	19,716.17	19,716.17	19,716.17	19,716.17	19,716.17	19,716.17	19,716.17	19,716.17	19,716.17	19,716.17	19,716.15	19,716.15	236,594.00
					2022	FISICO	10.00	10.00	10.00	10.00	10.00	10.00	10.00	10.00	10.00	10.00	10.00	10.00	120.00
						COSTEO S/	20,177.17	20,177.17	20,177.17	20,177.17	20,177.17	20,177.17	20,177.17	20,177.17	20,177.17	20,177.17	20,177.15	20,177.15	242,126.00

CENTRO DE COSTO: 06.02 - Unidad de Referencia y Contrareferencia

OEI.10 - Mejorar la gestión del riesgo de desastres en el departamento.

AEI.10.06 - Implementación adecuada de servicios públicos seguros.

CODIGO	ACTIVIDAD OPERATIVA	UBIGEO	U.M.	PRIORIDAD	PERIODO MULTIANUAL	PROGRAMACION MENSUAL													TOTAL ANUAL
						META	01	02	03	04	05	06	07	08	09	10	11	12	
AOI00087200066	COORDINACION Y SEGUIMIENTO DE LA REFERENCIA	160112 - BELEN	ATENCION	Muy Alta	2020	FISICO	110.00	110.00	110.00	110.00	110.00	110.00	110.00	110.00	110.00	110.00	110.00	110.00	1,320.00
						COSTEO S/	284.00	284.00	284.00	284.00	284.00	284.00	284.00	284.00	284.00	284.00	284.00	284.00	3,408.00
					2021	FISICO	110.00	110.00	110.00	110.00	110.00	110.00	110.00	110.00	110.00	110.00	110.00	110.00	1,320.00
						COSTEO S/	284.00	284.00	284.00	284.00	284.00	284.00	284.00	284.00	284.00	284.00	284.00	284.00	3,408.00
					2022	FISICO	110.00	110.00	110.00	110.00	110.00	110.00	110.00	110.00	110.00	110.00	110.00	110.00	1,320.00
						COSTEO S/	299.00	299.00	299.00	299.00	299.00	299.00	299.00	299.00	299.00	299.00	299.00	299.00	3,588.00

CENTRO DE COSTO: 06.03 - unidad de Seguros

OEI.02 - Mejorar el acceso a los servicios de salud para la población.

AEI.02.01 - Programas de salud oportunos para la población.

CODIGO	ACTIVIDAD OPERATIVA	UBIGEO	U.M.	PRIORIDAD	PERIODO MULTIANUAL	PROGRAMACION MENSUAL													TOTAL ANUAL
						META	01	02	03	04	05	06	07	08	09	10	11	12	
AOI00087200088	SEGURO INTEGRAL	160112	ACCION	Muy Alta	2020	FISICO	4,468.00	4,468.00	4,468.00	4,468.00	4,468.00	4,468.00	4,468.00	4,468.00	4,468.00	4,468.00	4,468.00	4,468.00	53,616.00

DE SALUD	- BELEN				COSTEO S/	48,428.75	48,428.75	48,428.75	48,428.75	48,428.75	48,428.75	48,428.75	48,428.75	48,428.75	48,428.75	48,428.75	48,428.75	581,145.00
				2021	FISICO	4,468.00	4,468.00	4,468.00	4,468.00	4,468.00	4,468.00	4,468.00	4,468.00	4,468.00	4,468.00	4,468.00	4,468.00	53,616.00
					COSTEO S/	49,665.75	49,665.75	49,665.75	49,665.75	49,665.75	49,665.75	49,665.75	49,665.75	49,665.75	49,665.75	49,665.75	49,665.75	595,989.00
				2022	FISICO	4,468.00	4,468.00	4,468.00	4,468.00	4,468.00	4,468.00	4,468.00	4,468.00	4,468.00	4,468.00	4,468.00	4,468.00	53,616.00
					COSTEO S/	50,964.75	50,964.75	50,964.75	50,964.75	50,964.75	50,964.75	50,964.75	50,964.75	50,964.75	50,964.75	50,964.75	50,964.75	611,577.00

CENTRO DE COSTO: 08.03 - Unidad de Salud ambiental

OEI.02 - Mejorar el acceso a los servicios de salud para la población.

AEI.02.01 - Programas de salud oportunos para la población.

CODIGO	ACTIVIDAD OPERATIVA	UBIGEO	U.M.	PRIORIDAD	PERIODO MULTIANUAL	PROGRAMACION MENSUAL													TOTAL ANUAL
						META	01	02	03	04	05	06	07	08	09	10	11	12	
AOI00087200030	MEDIDAS DE CONTROL DE INFECCIONES Y BIOSEGURIDAD EN LOS SERVICIOS DE ATENCION DE TUBERCULOSIS	160112 - BELEN	TRABAJADOR PROTEGIDO	Muy Alta	2020	FISICO	25.00	25.00	25.00	25.00	25.00	25.00	25.00	25.00	25.00	25.00	25.00	25.00	300.00
						COSTEO S/	99.00	99.00	99.00	99.00	99.00	99.00	99.00	99.00	99.00	99.00	99.00	99.00	1,188.00
					2021	FISICO	25.00	25.00	25.00	25.00	25.00	25.00	25.00	25.00	25.00	25.00	25.00	25.00	300.00
						COSTEO S/	99.00	99.00	99.00	99.00	99.00	99.00	99.00	99.00	99.00	99.00	99.00	99.00	1,188.00
					2022	FISICO	25.00	25.00	25.00	25.00	25.00	25.00	25.00	25.00	25.00	25.00	25.00	25.00	300.00
						COSTEO S/	104.00	104.00	104.00	104.00	104.00	104.00	104.00	104.00	104.00	104.00	104.00	104.00	1,248.00
AOI00087200090	CONTROL SANITARIO	160112 - BELEN	AUTORIZACION	Muy Alta	2020	FISICO	60.00	60.00	60.00	60.00	60.00	60.00	60.00	60.00	60.00	60.00	60.00	60.00	720.00
						COSTEO S/	26,608.00	26,608.00	26,608.00	26,608.00	26,608.00	26,608.00	26,608.00	26,608.00	26,608.00	26,608.00	26,608.00	26,608.00	319,296.00
					2021	FISICO	60.00	60.00	60.00	60.00	60.00	60.00	60.00	60.00	60.00	60.00	60.00	60.00	720.00
						COSTEO S/	26,608.00	26,608.00	26,608.00	26,608.00	26,608.00	26,608.00	26,608.00	26,608.00	26,608.00	26,608.00	26,608.00	26,608.00	319,296.00
					2022	FISICO	60.00	60.00	60.00	60.00	60.00	60.00	60.00	60.00	60.00	60.00	60.00	60.00	720.00
						COSTEO S/	26,608.00	26,608.00	26,608.00	26,608.00	26,608.00	26,608.00	26,608.00	26,608.00	26,608.00	26,608.00	26,608.00	26,608.00	319,296.00

CENTRO DE COSTO: 09.01 - Unidad de Asesoría Legal

OEI.07 - Modernizar la gestión pública regional.

AEI.07.03 - Fiscalización de procesos de planeamiento; en forma permanente; en el Gobierno Regional de Loreto.

CODIGO	ACTIVIDAD OPERATIVA	UBIGEO	U.M.	PRIORIDAD	PERIODO MULTIANUAL	PROGRAMACION MENSUAL													TOTAL ANUAL
						META	01	02	03	04	05	06	07	08	09	10	11	12	
AOI00087200094	ASESORAMIENTO TECNICO Y JURIDICO	160112 - BELEN	INFORME	Muy Alta	2020	FISICO	4.00	4.00	4.00	4.00	4.00	4.00	4.00	4.00	4.00	4.00	4.00	4.00	48.00
						COSTEO S/	11,161.42	11,161.42	11,161.42	11,161.42	11,161.42	11,161.42	11,161.42	11,161.42	11,161.42	11,161.42	11,161.40	11,161.40	133,937.00
					2021	FISICO	4.00	4.00	4.00	4.00	4.00	4.00	4.00	4.00	4.00	4.00	4.00	4.00	48.00
						COSTEO S/	11,161.42	11,161.42	11,161.42	11,161.42	11,161.42	11,161.42	11,161.42	11,161.42	11,161.42	11,161.42	11,161.40	11,161.40	133,937.00
					2022	FISICO	4.00	4.00	4.00	4.00	4.00	4.00	4.00	4.00	4.00	4.00	4.00	4.00	48.00
						COSTEO S/	11,161.42	11,161.42	11,161.42	11,161.42	11,161.42	11,161.42	11,161.42	11,161.42	11,161.42	11,161.42	11,161.40	11,161.40	133,937.00

CENTRO DE COSTO: 11.03 - Servicio de Medicina Interna

OEI.02 - Mejorar el acceso a los servicios de salud para la población.

AEI.02.01 - Programas de salud oportunos para la población.

CODIGO	ACTIVIDAD OPERATIVA	UBIGEO	U.M.	PRIORIDAD	PERIODO MULTIANUAL	PROGRAMACION MENSUAL	TOTAL ANUAL

						META	01	02	03	04	05	06	07	08	09	10	11	12	
AOI00087200032	BRINDAR A POBLACION CON INFECCIONES DE TRANSMISION SEXUAL TRATAMIENTO SEGUN GUIA CLINICAS	160112 - BELEN	PERSONA ATENDIDA	Muy Alta	2020	FISICO	64.00	64.00	64.00	64.00	64.00	64.00	64.00	64.00	63.00	63.00	63.00	63.00	764.00
						COSTEO S/	1,159.00	1,159.00	1,159.00	1,159.00	1,159.00	1,159.00	1,159.00	1,159.00	1,159.00	1,159.00	1,159.00	1,159.00	13,908.00
					2021	FISICO	64.00	64.00	64.00	64.00	64.00	64.00	64.00	64.00	63.00	63.00	63.00	63.00	764.00
						COSTEO S/	1,159.00	1,159.00	1,159.00	1,159.00	1,159.00	1,159.00	1,159.00	1,159.00	1,159.00	1,159.00	1,159.00	1,159.00	13,908.00
					2022	FISICO	64.00	64.00	64.00	64.00	64.00	64.00	64.00	64.00	63.00	63.00	63.00	63.00	764.00
						COSTEO S/	1,217.00	1,217.00	1,217.00	1,217.00	1,217.00	1,217.00	1,217.00	1,217.00	1,217.00	1,217.00	1,217.00	1,217.00	14,604.00
AOI00087200033	BRINDAR A PERSONAS CON DIAGNOSTICO DE HEPATITIS B CRONICA ATENCION INTEGRAL	160112 - BELEN	PERSONA TRATADA	Muy Alta	2020	FISICO	5.00	5.00	5.00	5.00	5.00	5.00	5.00	5.00	5.00	5.00	5.00	5.00	60.00
						COSTEO S/	216.00	216.00	216.00	216.00	216.00	216.00	216.00	216.00	216.00	216.00	216.00	216.00	2,592.00
					2021	FISICO	5.00	5.00	5.00	5.00	5.00	5.00	5.00	5.00	5.00	5.00	5.00	5.00	60.00
						COSTEO S/	216.00	216.00	216.00	216.00	216.00	216.00	216.00	216.00	216.00	216.00	216.00	216.00	2,592.00
					2022	FISICO	5.00	5.00	5.00	5.00	5.00	5.00	5.00	5.00	5.00	5.00	5.00	5.00	60.00
						COSTEO S/	227.00	227.00	227.00	227.00	227.00	227.00	227.00	227.00	227.00	227.00	227.00	227.00	2,724.00

CENTRO DE COSTO: 11.04 - Servicio de Medicina Especializada

OEI.02 - Mejorar el acceso a los servicios de salud para la población.

AEI.02.01 - Programas de salud oportunos para la población.

CODIGO	ACTIVIDAD OPERATIVA	UBIGEO	U.M.	PRIORIDAD	PERIODO MULTIANUAL	PROGRAMACION MENSUAL													TOTAL ANUAL
						META	01	02	03	04	05	06	07	08	09	10	11	12	
AOI00087200047	BRINDAR TRATAMIENTO A PERSONAS CON DIAGNOSTICO DE HIPERTENSION ARTERIAL	160100 -	PERSONA TRATADA	Muy Alta	2020	FISICO	199.00	199.00	199.00	199.00	199.00	199.00	199.00	199.00	199.00	199.00	199.00	199.00	2,388.00
						COSTEO S/	6,574.75	6,574.75	6,574.75	6,574.75	6,574.75	6,574.75	6,574.75	6,574.75	6,574.75	6,574.75	6,574.75	6,574.75	78,897.00
					2021	FISICO	199.00	199.00	199.00	199.00	199.00	199.00	199.00	199.00	199.00	199.00	199.00	199.00	2,388.00
						COSTEO S/	6,574.75	6,574.75	6,574.75	6,574.75	6,574.75	6,574.75	6,574.75	6,574.75	6,574.75	6,574.75	6,574.75	6,574.75	78,897.00
					2022	FISICO	199.00	199.00	199.00	199.00	199.00	199.00	199.00	199.00	199.00	199.00	199.00	199.00	2,388.00
						COSTEO S/	6,589.75	6,589.75	6,589.75	6,589.75	6,589.75	6,589.75	6,589.75	6,589.75	6,589.75	6,589.75	6,589.75	6,589.75	79,077.00
AOI00087200048	BRINDAR TRATAMIENTO A PERSONAS CON DIAGNOSTICO DE DIABETES MELLITUS	160100 -	PERSONA TRATADA	Muy Alta	2020	FISICO	67.00	67.00	67.00	67.00	67.00	67.00	67.00	67.00	67.00	67.00	67.00	67.00	804.00
						COSTEO S/	292.00	292.00	292.00	292.00	292.00	292.00	292.00	292.00	292.00	292.00	292.00	292.00	3,504.00
					2021	FISICO	67.00	67.00	67.00	67.00	67.00	67.00	67.00	67.00	67.00	67.00	67.00	67.00	804.00
						COSTEO S/	292.00	292.00	292.00	292.00	292.00	292.00	292.00	292.00	292.00	292.00	292.00	292.00	3,504.00
					2022	FISICO	67.00	67.00	67.00	67.00	67.00	67.00	67.00	67.00	67.00	67.00	67.00	67.00	804.00
						COSTEO S/	307.00	307.00	307.00	307.00	307.00	307.00	307.00	307.00	307.00	307.00	307.00	307.00	3,684.00

CENTRO DE COSTO: 12.03 - Servicio de Cirugia Especializada

OEI.02 - Mejorar el acceso a los servicios de salud para la población.

AEI.02.01 - Programas de salud oportunos para la población.

CODIGO	ACTIVIDAD OPERATIVA	UBIGEO	U.M.	PRIORIDAD	PERIODO MULTIANUAL	PROGRAMACION MENSUAL													TOTAL ANUAL
						META	01	02	03	04	05	06	07	08	09	10	11	12	
AOI00087200043	EVALUACION DE TAMIZAJE Y DIAGNOSTICO DE	160100 -	PERSONA TAMIZADA	Muy Alta	2020	FISICO	171.00	171.00	171.00	171.00	171.00	171.00	171.00	171.00	171.00	171.00	171.00	171.00	2,052.00
						COSTEO S/	6,408.33	6,408.33	6,408.33	6,408.33	6,408.33	6,408.33	6,408.33	6,408.33	6,408.33	6,408.33	6,408.35	6,408.35	76,900.00
					2021	FISICO	171.00	171.00	171.00	171.00	171.00	171.00	171.00	171.00	171.00	171.00	171.00	171.00	2,052.00

	PACIENTES CON CATARATAS					COSTEO S/	6,408.33	6,408.33	6,408.33	6,408.33	6,408.33	6,408.33	6,408.33	6,408.33	6,408.33	6,408.33	6,408.35	6,408.35	76,900.00
						FISICO	171.00	171.00	171.00	171.00	171.00	171.00	171.00	171.00	171.00	171.00	171.00	171.00	2,052.00
					2022	COSTEO S/	6,423.33	6,423.33	6,423.33	6,423.33	6,423.33	6,423.33	6,423.33	6,423.33	6,423.33	6,423.33	6,423.35	6,423.35	77,080.00
AOI00087200044	BRINDAR TRATAMIENTO A PACIENTES CON DIAGNOSTICO DE CATARATAS	160112 - BELEN	PERSONA TRATADA	Muy Alta	2020	FISICO	33.00	33.00	33.00	33.00	33.00	33.00	33.00	33.00	33.00	33.00	33.00	33.00	396.00
						COSTEO S/	1,166.00	1,166.00	1,166.00	1,166.00	1,166.00	1,166.00	1,166.00	1,166.00	1,166.00	1,166.00	1,166.00	1,166.00	13,992.00
					2021	FISICO	33.00	33.00	33.00	33.00	33.00	33.00	33.00	33.00	33.00	33.00	33.00	33.00	396.00
						COSTEO S/	1,166.00	1,166.00	1,166.00	1,166.00	1,166.00	1,166.00	1,166.00	1,166.00	1,166.00	1,166.00	1,166.00	1,166.00	13,992.00
					2022	FISICO	33.00	33.00	33.00	33.00	33.00	33.00	33.00	33.00	33.00	33.00	33.00	33.00	396.00
						COSTEO S/	1,225.00	1,225.00	1,225.00	1,225.00	1,225.00	1,225.00	1,225.00	1,225.00	1,225.00	1,225.00	1,225.00	1,225.00	14,700.00
AOI00087200045	EXAMENES DE TAMIZAJE Y DIAGNOSTICO DE PERSONAS CON ERRORES REFRACTIVOS	160112 - BELEN	PERSONA TAMIZADA	Muy Alta	2020	FISICO	30.00	30.00	30.00	30.00	30.00	30.00	30.00	30.00	30.00	30.00	30.00	30.00	360.00
						COSTEO S/	195.00	195.00	195.00	195.00	195.00	195.00	195.00	195.00	195.00	195.00	195.00	195.00	2,340.00
					2021	FISICO	30.00	30.00	30.00	30.00	30.00	30.00	30.00	30.00	30.00	30.00	30.00	30.00	360.00
						COSTEO S/	195.00	195.00	195.00	195.00	195.00	195.00	195.00	195.00	195.00	195.00	195.00	195.00	2,340.00
					2022	FISICO	30.00	30.00	30.00	30.00	30.00	30.00	30.00	30.00	30.00	30.00	30.00	30.00	360.00
						COSTEO S/	205.00	205.00	205.00	205.00	205.00	205.00	205.00	205.00	205.00	205.00	205.00	205.00	2,460.00
AOI00087200046	BRINDAR TRATAMIENTO A PACIENTES CON DIAGNOSTICO DE ERRORES REFRACTIVOS	160112 - BELEN	PERSONA TRATADA	Muy Alta	2020	FISICO	12.00	12.00	12.00	12.00	12.00	12.00	12.00	12.00	12.00	12.00	12.00	12.00	144.00
						COSTEO S/	523.00	523.00	523.00	523.00	523.00	523.00	523.00	523.00	523.00	523.00	523.00	523.00	6,276.00
					2021	FISICO	12.00	12.00	12.00	12.00	12.00	12.00	12.00	12.00	12.00	12.00	12.00	12.00	144.00
						COSTEO S/	523.00	523.00	523.00	523.00	523.00	523.00	523.00	523.00	523.00	523.00	523.00	523.00	6,276.00
					2022	FISICO	12.00	12.00	12.00	12.00	12.00	12.00	12.00	12.00	12.00	12.00	12.00	12.00	144.00
						COSTEO S/	550.00	550.00	550.00	550.00	550.00	550.00	550.00	550.00	550.00	550.00	550.00	550.00	6,600.00

CENTRO DE COSTO: 13.01 - Departamento de Gineco Obstetricia

OEI.02 - Mejorar el acceso a los servicios de salud para la población.

AEI.02.08 - Adecuación cultural de los servicios de salud materno neonatal permanente para las IPRESS.

CODIGO	ACTIVIDAD OPERATIVA	UBIGEO	U.M.	PRIORIDAD	PERIODO MULTIANUAL	PROGRAMACION MENSUAL													TOTAL ANUAL
						META	01	02	03	04	05	06	07	08	09	10	11	12	
AOI00087200016	BRINDAR ATENCION A LA GESTANTE CON COMPLICACIONES	160112 - BELEN	GESTANTE ATENDIDA	Muy Alta	2020	FISICO	144.00	227.00	226.00	264.00	112.00	193.00	191.00	92.00	95.00	110.00	105.00	190.00	1,949.00
						COSTEO S/	32,574.67	32,574.67	32,574.67	32,574.67	32,574.67	32,574.67	32,574.67	32,574.67	32,574.67	32,574.67	32,574.65	32,574.65	390,896.00
					2021	FISICO	144.00	227.00	226.00	264.00	112.00	193.00	191.00	92.00	95.00	110.00	105.00	190.00	1,949.00
						COSTEO S/	32,574.67	32,574.67	32,574.67	32,574.67	32,574.67	32,574.67	32,574.67	32,574.67	32,574.67	32,574.67	32,574.65	32,574.65	390,896.00
					2022	FISICO	144.00	227.00	226.00	264.00	112.00	193.00	191.00	92.00	95.00	110.00	105.00	190.00	1,949.00
						COSTEO S/	32,740.67	32,740.67	32,740.67	32,740.67	32,740.67	32,740.67	32,740.67	32,740.67	32,740.67	32,740.67	32,740.65	32,740.65	392,888.00
AOI00087200018	BRINDAR ATENCION DEL PARTO COMPLICADO NO QUIRURGICO	160112 - BELEN	PARTO COMPLICADO	Muy Alta	2020	FISICO	6.00	6.00	6.00	6.00	6.00	6.00	6.00	6.00	6.00	6.00	6.00	8.00	74.00
						COSTEO S/	1,112.00	1,112.00	1,112.00	1,112.00	1,112.00	1,112.00	1,112.00	1,112.00	1,112.00	1,112.00	1,112.00	1,112.00	13,344.00
					2021	FISICO	6.00	6.00	6.00	6.00	6.00	6.00	6.00	6.00	6.00	6.00	6.00	8.00	74.00
						COSTEO	1,112.00	1,112.00	1,112.00	1,112.00	1,112.00	1,112.00	1,112.00	1,112.00	1,112.00	1,112.00	1,112.00	1,112.00	13,344.00

						S/													
					2022	FISICO	6.00	6.00	6.00	6.00	6.00	6.00	6.00	6.00	6.00	6.00	6.00	8.00	74.00
						COSTEO S/	1,168.00	1,168.00	1,168.00	1,168.00	1,168.00	1,168.00	1,168.00	1,168.00	1,168.00	1,168.00	1,168.00	1,168.00	14,016.00
AOI00087200019	BRINDAR ATENCION DEL PARTO COMPLICADO QUIRURGICO	160112 - BELEN	CESAREA	Muy Alta	2020	FISICO	93.00	93.00	93.00	93.00	93.00	93.00	93.00	93.00	93.00	93.00	93.00	93.00	1,116.00
						COSTEO S/	118,621.50	118,621.50	118,621.50	118,621.50	118,621.50	118,621.50	118,621.50	118,621.50	118,621.50	118,621.50	118,621.50	118,621.50	1,423,458.00
					2021	FISICO	93.00	93.00	93.00	93.00	93.00	93.00	93.00	93.00	93.00	93.00	93.00	93.00	1,116.00
						COSTEO S/	118,621.50	118,621.50	118,621.50	118,621.50	118,621.50	118,621.50	118,621.50	118,621.50	118,621.50	118,621.50	118,621.50	118,621.50	1,423,458.00
					2022	FISICO	93.00	93.00	93.00	93.00	93.00	93.00	93.00	93.00	93.00	93.00	93.00	93.00	1,116.00
						COSTEO S/	122,920.50	122,920.50	122,920.50	122,920.50	122,920.50	122,920.50	122,920.50	122,920.50	122,920.50	122,920.50	122,920.50	122,920.50	1,475,046.00

CENTRO DE COSTO: 13.03 - Servicio de Obstetricia

OEI.02 - Mejorar el acceso a los servicios de salud para la población.

AEI.02.08 - Adecuación cultural de los servicios de salud materno neonatal permanente para las IPRESS.

CODIGO	ACTIVIDAD OPERATIVA	UBIGEO	U.M.	PRIORIDAD	PERIODO MULTIANUAL	PROGRAMACION MENSUAL													TOTAL ANUAL
						META	01	02	03	04	05	06	07	08	09	10	11	12	
AOI00087200017	BRINDAR ATENCION DE PARTO NORMAL	160112 - BELEN	PARTO NORMAL	Muy Alta	2020	FISICO	250.00	250.00	250.00	250.00	250.00	250.00	250.00	250.00	250.00	250.00	250.00	250.00	3,000.00
						COSTEO S/	40,998.67	40,998.67	40,998.67	40,998.67	40,998.67	40,998.67	40,998.67	40,998.67	40,998.67	40,998.67	40,998.65	40,998.65	491,984.00
					2021	FISICO	250.00	250.00	250.00	250.00	250.00	250.00	250.00	250.00	250.00	250.00	250.00	250.00	3,000.00
						COSTEO S/	40,998.67	40,998.67	40,998.67	40,998.67	40,998.67	40,998.67	40,998.67	40,998.67	40,998.67	40,998.67	40,998.65	40,998.65	491,984.00
					2022	FISICO	250.00	250.00	250.00	250.00	250.00	250.00	250.00	250.00	250.00	250.00	250.00	250.00	3,000.00
						COSTEO S/	41,209.67	41,209.67	41,209.67	41,209.67	41,209.67	41,209.67	41,209.67	41,209.67	41,209.67	41,209.67	41,209.65	41,209.65	494,516.00
AOI00087200020	ATENDER EL PUERPERIO	160112 - BELEN	ATENCION PUERPERAL	Muy Alta	2020	FISICO	191.00	191.00	191.00	191.00	191.00	191.00	191.00	191.00	191.00	191.00	191.00	191.00	2,292.00
						COSTEO S/	13,941.42	13,941.42	13,941.42	13,941.42	13,941.42	13,941.42	13,941.42	13,941.42	13,941.42	13,941.42	13,941.40	13,941.40	167,297.00
					2021	FISICO	191.00	191.00	191.00	191.00	191.00	191.00	191.00	191.00	191.00	191.00	191.00	191.00	2,292.00
						COSTEO S/	13,941.42	13,941.42	13,941.42	13,941.42	13,941.42	13,941.42	13,941.42	13,941.42	13,941.42	13,941.42	13,941.40	13,941.40	167,297.00
					2022	FISICO	191.00	191.00	191.00	191.00	191.00	191.00	191.00	191.00	191.00	191.00	191.00	191.00	2,292.00
						COSTEO S/	13,941.42	13,941.42	13,941.42	13,941.42	13,941.42	13,941.42	13,941.42	13,941.42	13,941.42	13,941.42	13,941.40	13,941.40	167,297.00
AOI00087200021	ATENDER EL PUERPERIO CON COMPLICACIONES	160112 - BELEN	EGRESO	Muy Alta	2020	FISICO	8.00	8.00	8.00	8.00	8.00	8.00	8.00	8.00	8.00	8.00	8.00	8.00	96.00
						COSTEO S/	19,130.08	19,130.08	19,130.08	19,130.08	19,130.08	19,130.08	19,130.08	19,130.08	19,130.08	19,130.08	19,130.10	19,130.10	229,561.00
					2021	FISICO	8.00	8.00	8.00	8.00	8.00	8.00	8.00	8.00	8.00	8.00	8.00	8.00	96.00
						COSTEO S/	19,130.08	19,130.08	19,130.08	19,130.08	19,130.08	19,130.08	19,130.08	19,130.08	19,130.08	19,130.08	19,130.10	19,130.10	229,561.00
					2022	FISICO	8.00	8.00	8.00	8.00	8.00	8.00	8.00	8.00	8.00	8.00	8.00	8.00	96.00
						COSTEO S/	19,130.08	19,130.08	19,130.08	19,130.08	19,130.08	19,130.08	19,130.08	19,130.08	19,130.08	19,130.08	19,130.10	19,130.10	229,561.00
AOI00087200022	ATENDER COMPLICACIONES OBSTETRICAS EN UNIDAD DE CUIDADOS INTENSIVOS	160112 - BELEN	EGRESO	Muy Alta	2020	FISICO	9.00	9.00	9.00	9.00	9.00	9.00	9.00	9.00	9.00	9.00	9.00	9.00	108.00
						COSTEO S/	14,313.00	14,313.00	14,313.00	14,313.00	14,313.00	14,313.00	14,313.00	14,313.00	14,313.00	14,313.00	14,313.00	14,313.00	171,756.00
					2021	FISICO	9.00	9.00	9.00	9.00	9.00	9.00	9.00	9.00	9.00	9.00	9.00	9.00	108.00
						COSTEO S/	14,313.00	14,313.00	14,313.00	14,313.00	14,313.00	14,313.00	14,313.00	14,313.00	14,313.00	14,313.00	14,313.00	14,313.00	171,756.00

					2022	FISICO	9.00	9.00	9.00	9.00	9.00	9.00	9.00	9.00	9.00	9.00	9.00	9.00	108.00
						COSTEO S/	14,425.00	14,425.00	14,425.00	14,425.00	14,425.00	14,425.00	14,425.00	14,425.00	14,425.00	14,425.00	14,425.00	14,425.00	173,100.00

CENTRO DE COSTO: 14.01 - Departamento de Pediatria

OEI.02 - Mejorar el acceso a los servicios de salud para la población.

AEI.02.02 - Programa de desarrollo infantil temprano para niñas y niños menores de 36 meses.

CODIGO	ACTIVIDAD OPERATIVA	UBIGEO	U.M.	PRIORIDAD	PERIODO MULTIANUAL	PROGRAMACION MENSUAL													TOTAL ANUAL
						META	01	02	03	04	05	06	07	08	09	10	11	12	
AOI00087200005	ATENDER A NIÑOS CON INFECCIONES RESPIRATORIAS AGUDAS	160112 - BELEN	CASO TRATADO	Muy Alta	2020	FISICO	125.00	125.00	125.00	125.00	125.00	125.00	125.00	125.00	125.00	125.00	125.00	125.00	1,500.00
						COSTEO S/	18,782.50	18,782.50	18,782.50	18,782.50	18,782.50	18,782.50	18,782.50	18,782.50	18,782.50	18,782.50	18,782.50	18,782.50	225,390.00
					2021	FISICO	125.00	125.00	125.00	125.00	125.00	125.00	125.00	125.00	125.00	125.00	125.00	125.00	1,500.00
						COSTEO S/	18,782.50	18,782.50	18,782.50	18,782.50	18,782.50	18,782.50	18,782.50	18,782.50	18,782.50	18,782.50	18,782.50	18,782.50	225,390.00
					2022	FISICO	125.00	125.00	125.00	125.00	125.00	125.00	125.00	125.00	125.00	125.00	125.00	125.00	1,500.00
						COSTEO S/	19,019.50	19,019.50	19,019.50	19,019.50	19,019.50	19,019.50	19,019.50	19,019.50	19,019.50	19,019.50	19,019.50	19,019.50	228,234.00
AOI00087200006	ATENDER A NIÑOS CON ENFERMEDADES DIARREICAS AGUDAS	160112 - BELEN	CASO TRATADO	Muy Alta	2020	FISICO	175.00	175.00	175.00	175.00	175.00	175.00	175.00	175.00	175.00	175.00	175.00	175.00	2,100.00
						COSTEO S/	8,637.67	8,637.67	8,637.67	8,637.67	8,637.67	8,637.67	8,637.67	8,637.67	8,637.67	8,637.67	8,637.65	8,637.65	103,652.00
					2021	FISICO	175.00	175.00	175.00	175.00	175.00	175.00	175.00	175.00	175.00	175.00	175.00	175.00	2,100.00
						COSTEO S/	8,637.67	8,637.67	8,637.67	8,637.67	8,637.67	8,637.67	8,637.67	8,637.67	8,637.67	8,637.67	8,637.65	8,637.65	103,652.00
					2022	FISICO	175.00	175.00	175.00	175.00	175.00	175.00	175.00	175.00	175.00	175.00	175.00	175.00	2,100.00
						COSTEO S/	8,749.67	8,749.67	8,749.67	8,749.67	8,749.67	8,749.67	8,749.67	8,749.67	8,749.67	8,749.67	8,749.65	8,749.65	104,996.00
AOI00087200007	ATENDER A NIÑOS CON DIAGNOSTICO DE INFECCIONES RESPIRATORIAS AGUDAS CON COMPLICACIONES	160112 - BELEN	CASO TRATADO	Muy Alta	2020	FISICO	525.00	525.00	525.00	525.00	525.00	525.00	525.00	525.00	525.00	525.00	525.00	525.00	6,300.00
						COSTEO S/	19,182.42	19,182.42	19,182.42	19,182.42	19,182.42	19,182.42	19,182.42	19,182.42	19,182.42	19,182.42	19,182.40	19,182.40	230,189.00
					2021	FISICO	525.00	525.00	525.00	525.00	525.00	525.00	525.00	525.00	525.00	525.00	525.00	525.00	6,300.00
						COSTEO S/	19,182.42	19,182.42	19,182.42	19,182.42	19,182.42	19,182.42	19,182.42	19,182.42	19,182.42	19,182.42	19,182.40	19,182.40	230,189.00
					2022	FISICO	525.00	525.00	525.00	525.00	525.00	525.00	525.00	525.00	525.00	525.00	525.00	525.00	6,300.00
						COSTEO S/	19,510.42	19,510.42	19,510.42	19,510.42	19,510.42	19,510.42	19,510.42	19,510.42	19,510.42	19,510.42	19,510.40	19,510.40	234,125.00
AOI00087200008	ATENDER A NIÑOS CON DIAGNOSTICO DE ENFERMEDAD DIARREICA AGUDA COMPLICADA	160112 - BELEN	CASO TRATADO	Muy Alta	2020	FISICO	25.00	25.00	25.00	25.00	25.00	25.00	25.00	25.00	25.00	25.00	25.00	25.00	300.00
						COSTEO S/	7,518.92	7,518.92	7,518.92	7,518.92	7,518.92	7,518.92	7,518.92	7,518.92	7,518.92	7,518.92	7,518.90	7,518.90	90,227.00
					2021	FISICO	25.00	25.00	25.00	25.00	25.00	25.00	25.00	25.00	25.00	25.00	25.00	25.00	300.00
						COSTEO S/	7,518.92	7,518.92	7,518.92	7,518.92	7,518.92	7,518.92	7,518.92	7,518.92	7,518.92	7,518.92	7,518.90	7,518.90	90,227.00
					2022	FISICO	25.00	25.00	25.00	25.00	25.00	25.00	25.00	25.00	25.00	25.00	25.00	25.00	300.00
						COSTEO S/	7,546.92	7,546.92	7,546.92	7,546.92	7,546.92	7,546.92	7,546.92	7,546.92	7,546.92	7,546.92	7,546.90	7,546.90	90,563.00
AOI00087200011	ATENDER A NIÑOS Y NIÑAS CON DIAGNOSTICO DE PARASITOSIS INTESTINAL	160112 - BELEN	CASO TRATADO	Muy Alta	2020	FISICO	1.00	1.00	1.00	1.00	1.00	1.00	1.00	1.00	1.00	2.00	2.00	2.00	15.00
						COSTEO S/	460.00	460.00	460.00	460.00	460.00	460.00	460.00	460.00	460.00	460.00	460.00	460.00	5,520.00
					2021	FISICO	1.00	1.00	1.00	1.00	1.00	1.00	1.00	1.00	1.00	2.00	2.00	2.00	15.00
						COSTEO S/	460.00	460.00	460.00	460.00	460.00	460.00	460.00	460.00	460.00	460.00	460.00	460.00	5,520.00
					2022	FISICO	1.00	1.00	1.00	1.00	1.00	1.00	1.00	1.00	1.00	2.00	2.00	2.00	15.00

						COSTEO S/	483.00	483.00	483.00	483.00	483.00	483.00	483.00	483.00	483.00	483.00	483.00	483.00	5,796.00

CENTRO DE COSTO: 14.03 - Servicio de Neonatologia y Uci Neonatal

OEI.02 - Mejorar el acceso a los servicios de salud para la población.

AEI.02.08 - Adecuación cultural de los servicios de salud materno neonatal permanente para las IPRESS.

CODIGO	ACTIVIDAD OPERATIVA	UBIGEO	U.M.	PRIORIDAD	PERIODO MULTIANUAL	PROGRAMACION MENSUAL													TOTAL ANUAL
						META	01	02	03	04	05	06	07	08	09	10	11	12	
AOI00087200025	ATENDER AL RECIEN NACIDO CON COMPLICACIONES	160112 - BELEN	EGRESO	Muy Alta	2020	FISICO	108.00	108.00	108.00	108.00	108.00	108.00	108.00	108.00	108.00	108.00	108.00	108.00	1,296.00
						COSTEO S/	84,660.00	84,660.00	84,660.00	84,660.00	84,660.00	84,660.00	84,660.00	84,660.00	84,660.00	84,660.00	84,660.00	84,660.00	1,015,920.00
					2021	FISICO	108.00	108.00	108.00	108.00	108.00	108.00	108.00	108.00	108.00	108.00	108.00	108.00	1,296.00
						COSTEO S/	84,660.00	84,660.00	84,660.00	84,660.00	84,660.00	84,660.00	84,660.00	84,660.00	84,660.00	84,660.00	84,660.00	84,660.00	1,015,920.00
					2022	FISICO	108.00	108.00	108.00	108.00	108.00	108.00	108.00	108.00	108.00	108.00	108.00	108.00	1,296.00
						COSTEO S/	85,642.00	85,642.00	85,642.00	85,642.00	85,642.00	85,642.00	85,642.00	85,642.00	85,642.00	85,642.00	85,642.00	85,642.00	1,027,704.00
AOI00087200026	ATENDER AL RECIEN NACIDO CON COMPLICACIONES QUE REQUIERE UNIDAD DE CUIDADOS INTENSIVOS NEONATALES	160112 - BELEN	EGRESO	Muy Alta	2020	FISICO	58.00	58.00	58.00	58.00	58.00	58.00	58.00	58.00	58.00	58.00	58.00	58.00	696.00
						COSTEO S/	46,227.92	46,227.92	46,227.92	46,227.92	46,227.92	46,227.92	46,227.92	46,227.92	46,227.92	46,227.92	46,227.90	46,227.90	554,735.00
					2021	FISICO	58.00	58.00	58.00	58.00	58.00	58.00	58.00	58.00	58.00	58.00	58.00	58.00	696.00
						COSTEO S/	46,227.92	46,227.92	46,227.92	46,227.92	46,227.92	46,227.92	46,227.92	46,227.92	46,227.92	46,227.92	46,227.90	46,227.90	554,735.00
					2022	FISICO	58.00	58.00	58.00	58.00	58.00	58.00	58.00	58.00	58.00	58.00	58.00	58.00	696.00
						COSTEO S/	46,273.92	46,273.92	46,273.92	46,273.92	46,273.92	46,273.92	46,273.92	46,273.92	46,273.92	46,273.92	46,273.90	46,273.90	555,287.00

CENTRO DE COSTO: 14.04 - Servicio de Enfermeria en Pediatria y Neonatologia

OEI.02 - Mejorar el acceso a los servicios de salud para la población.

AEI.02.08 - Adecuación cultural de los servicios de salud materno neonatal permanente para las IPRESS.

CODIGO	ACTIVIDAD OPERATIVA	UBIGEO	U.M.	PRIORIDAD	PERIODO MULTIANUAL	PROGRAMACION MENSUAL													TOTAL ANUAL
						META	01	02	03	04	05	06	07	08	09	10	11	12	
AOI00087200024	ATENDER AL RECIEN NACIDO NORMAL	160112 - BELEN	RECIEN NACIDO ATENDIDO	Muy Alta	2020	FISICO	307.00	307.00	307.00	307.00	307.00	307.00	307.00	307.00	307.00	307.00	307.00	307.00	3,684.00
						COSTEO S/	9,288.08	9,288.08	9,288.08	9,288.08	9,288.08	9,288.08	9,288.08	9,288.08	9,288.08	9,288.08	9,288.10	9,288.10	111,457.00
					2021	FISICO	307.00	307.00	307.00	307.00	307.00	307.00	307.00	307.00	307.00	307.00	307.00	307.00	3,684.00
						COSTEO S/	9,288.08	9,288.08	9,288.08	9,288.08	9,288.08	9,288.08	9,288.08	9,288.08	9,288.08	9,288.08	9,288.10	9,288.10	111,457.00
					2022	FISICO	307.00	307.00	307.00	307.00	307.00	307.00	307.00	307.00	307.00	307.00	307.00	307.00	3,684.00
						COSTEO S/	9,288.08	9,288.08	9,288.08	9,288.08	9,288.08	9,288.08	9,288.08	9,288.08	9,288.08	9,288.08	9,288.10	9,288.10	111,457.00

CENTRO DE COSTO: 15.01 - Departamento de Odontoestomatologia

OEI.02 - Mejorar el acceso a los servicios de salud para la población.

AEI.02.01 - Programas de salud oportunos para la población.

CODIGO	ACTIVIDAD OPERATIVA	UBIGEO	U.M.	PRIORIDAD	PERIODO MULTIANUAL	PROGRAMACION MENSUAL													TOTAL ANUAL
						META	01	02	03	04	05	06	07	08	09	10	11	12	
AOI00087200049	ATENCION ESTOMATOLOGICA PREVENTIVA BASICA EN NIÑOS, GESTANTES Y ADULTOS MAYORES	160100 -	PERSONA TRATADA	Muy Alta	2020	FISICO	275.00	275.00	275.00	275.00	275.00	275.00	275.00	275.00	275.00	275.00	275.00	275.00	3,300.00
						COSTEO S/	12,303.75	12,303.75	12,303.75	12,303.75	12,303.75	12,303.75	12,303.75	12,303.75	12,303.75	12,303.75	12,303.75	12,303.75	147,645.00
					2021	FISICO	275.00	275.00	275.00	275.00	275.00	275.00	275.00	275.00	275.00	275.00	275.00	275.00	3,300.00
						COSTEO	12,303.75	12,303.75	12,303.75	12,303.75	12,303.75	12,303.75	12,303.75	12,303.75	12,303.75	12,303.75	12,303.75	12,303.75	147,645.00

						S/													
					2022	FISICO	275.00	275.00	275.00	275.00	275.00	275.00	275.00	275.00	275.00	275.00	275.00	275.00	3,300.00
						COSTEO S/	12,322.75	12,322.75	12,322.75	12,322.75	12,322.75	12,322.75	12,322.75	12,322.75	12,322.75	12,322.75	12,322.75	12,322.75	147,873.00
AOI00087200050	ATENCION ESTOMATOLOGICA RECUPERATIVA BASICA EN NIÑOS, GESTANTES Y ADULTOS MAYORES	160100 -	PERSONA TRATADA	Muy Alta	2020	FISICO	513.00	513.00	513.00	513.00	513.00	513.00	513.00	513.00	513.00	513.00	513.00	513.00	6,156.00
						COSTEO S/	6,829.42	6,829.42	6,829.42	6,829.42	6,829.42	6,829.42	6,829.42	6,829.42	6,829.42	6,829.42	6,829.40	6,829.40	81,953.00
					2021	FISICO	513.00	513.00	513.00	513.00	513.00	513.00	513.00	513.00	513.00	513.00	513.00	513.00	6,156.00
						COSTEO S/	6,829.42	6,829.42	6,829.42	6,829.42	6,829.42	6,829.42	6,829.42	6,829.42	6,829.42	6,829.42	6,829.40	6,829.40	81,953.00
					2022	FISICO	513.00	513.00	513.00	513.00	513.00	513.00	513.00	513.00	513.00	513.00	513.00	513.00	6,156.00
						COSTEO S/	6,829.42	6,829.42	6,829.42	6,829.42	6,829.42	6,829.42	6,829.42	6,829.42	6,829.42	6,829.42	6,829.40	6,829.40	81,953.00
AOI00087200051	ATENCION ESTOMATOLOGICA ESPECIALIZADA BASICA	160100 -	PERSONA TRATADA	Muy Alta	2020	FISICO	15.00	15.00	15.00	15.00	15.00	15.00	15.00	15.00	15.00	15.00	15.00	15.00	180.00
						COSTEO S/	292.00	292.00	292.00	292.00	292.00	292.00	292.00	292.00	292.00	292.00	292.00	292.00	3,504.00
					2021	FISICO	15.00	15.00	15.00	15.00	15.00	15.00	15.00	15.00	15.00	15.00	15.00	15.00	180.00
						COSTEO S/	292.00	292.00	292.00	292.00	292.00	292.00	292.00	292.00	292.00	292.00	292.00	292.00	3,504.00
					2022	FISICO	15.00	15.00	15.00	15.00	15.00	15.00	15.00	15.00	15.00	15.00	15.00	15.00	180.00
						COSTEO S/	307.00	307.00	307.00	307.00	307.00	307.00	307.00	307.00	307.00	307.00	307.00	307.00	3,684.00

CENTRO DE COSTO: 16.02 - Servicio de Enfermeria en Consultorios Externos

OEI.02 - Mejorar el acceso a los servicios de salud para la población.

AEI.02.01 - Programas de salud oportunos para la población.

CODIGO	ACTIVIDAD OPERATIVA	UBIGEO	U.M.	PRIORIDAD	PERIODO MULTIANUAL	PROGRAMACION MENSUAL													TOTAL ANUAL
						META	01	02	03	04	05	06	07	08	09	10	11	12	
AOI00087200082	ATENCION EN CONSULTAS EXTERNAS	160112 - BELEN	CONSULTA	Muy Alta	2020	FISICO	1,818.00	1,818.00	1,818.00	1,818.00	1,818.00	1,818.00	1,818.00	1,818.00	1,818.00	1,818.00	1,818.00	1,818.00	21,816.00
						COSTEO S/	115,122.00	115,122.00	115,122.00	115,122.00	115,122.00	115,122.00	115,122.00	115,122.00	115,122.00	115,122.00	115,122.00	115,122.00	1,381,464.00
					2021	FISICO	1,818.00	1,818.00	1,818.00	1,818.00	1,818.00	1,818.00	1,818.00	1,818.00	1,818.00	1,818.00	1,818.00	1,818.00	21,816.00
						COSTEO S/	115,122.00	115,122.00	115,122.00	115,122.00	115,122.00	115,122.00	115,122.00	115,122.00	115,122.00	115,122.00	115,122.00	115,122.00	1,381,464.00
					2022	FISICO	1,818.00	1,818.00	1,818.00	1,818.00	1,818.00	1,818.00	1,818.00	1,818.00	1,818.00	1,818.00	1,818.00	1,818.00	21,816.00
						COSTEO S/	116,539.00	116,539.00	116,539.00	116,539.00	116,539.00	116,539.00	116,539.00	116,539.00	116,539.00	116,539.00	116,539.00	116,539.00	1,398,468.00

CENTRO DE COSTO: 16.03 - Servicios de Enfermeria Supervisoras

OEI.07 - Modernizar la gestión pública regional.

AEI.07.02 - Fortalecimiento de capacidades; oportuno; a los servidores públicos del Gobierno Regional.

CODIGO	ACTIVIDAD OPERATIVA	UBIGEO	U.M.	PRIORIDAD	PERIODO MULTIANUAL	PROGRAMACION MENSUAL													TOTAL ANUAL
						META	01	02	03	04	05	06	07	08	09	10	11	12	
AOI00087200077	ATENCION EN HOSPITALIZACION	160112 - BELEN	DIA-CAMA	Muy Alta	2020	FISICO	645.00	645.00	645.00	645.00	645.00	645.00	645.00	645.00	645.00	645.00	645.00	645.00	7,740.00
						COSTEO S/	401,925.67	401,925.67	401,925.67	401,925.67	401,925.67	401,925.67	401,925.67	401,925.67	401,925.67	401,925.67	401,925.65	401,925.65	4,823,108.00
					2021	FISICO	645.00	645.00	645.00	645.00	645.00	645.00	645.00	645.00	645.00	645.00	645.00	645.00	7,740.00
						COSTEO S/	401,925.67	401,925.67	401,925.67	401,925.67	401,925.67	401,925.67	401,925.67	401,925.67	401,925.67	401,925.67	401,925.65	401,925.65	4,823,108.00
					2022	FISICO	645.00	645.00	645.00	645.00	645.00	645.00	645.00	645.00	645.00	645.00	645.00	645.00	7,740.00
						COSTEO S/	404,681.67	404,681.67	404,681.67	404,681.67	404,681.67	404,681.67	404,681.67	404,681.67	404,681.67	404,681.67	404,681.65	404,681.65	4,856,180.00

CENTRO DE COSTO: 17.02 - Servicio de Emergencia

OEI.02 - Mejorar el acceso a los servicios de salud para la población.

AEI.02.01 - Programas de salud oportunos para la población.

CODIGO	ACTIVIDAD OPERATIVA	UBIGEO	U.M.	PRIORIDAD	PERIODO MULTIANUAL	PROGRAMACION MENSUAL													TOTAL ANUAL
						META	01	02	03	04	05	06	07	08	09	10	11	12	
AOI00087200083	ATENCION DE EMERGENCIAS Y URGENCIAS	160112 - BELEN	ATENCION	Muy Alta	2020	FISICO	4,271.00	4,271.00	4,271.00	4,271.00	4,271.00	4,271.00	4,271.00	4,271.00	4,271.00	4,271.00	4,271.00	4,271.00	51,252.00
						COSTEO S/	105,717.08	105,717.08	105,717.08	105,717.08	105,717.08	105,717.08	105,717.08	105,717.08	105,717.08	105,717.08	105,717.10	105,717.10	1,268,605.00
					2021	FISICO	4,271.00	4,271.00	4,271.00	4,271.00	4,271.00	4,271.00	4,271.00	4,271.00	4,271.00	4,271.00	4,271.00	4,271.00	51,252.00
						COSTEO S/	105,717.08	105,717.08	105,717.08	105,717.08	105,717.08	105,717.08	105,717.08	105,717.08	105,717.08	105,717.08	105,717.10	105,717.10	1,268,605.00
					2022	FISICO	4,271.00	4,271.00	4,271.00	4,271.00	4,271.00	4,271.00	4,271.00	4,271.00	4,271.00	4,271.00	4,271.00	4,271.00	51,252.00
						COSTEO S/	105,717.08	105,717.08	105,717.08	105,717.08	105,717.08	105,717.08	105,717.08	105,717.08	105,717.08	105,717.08	105,717.10	105,717.10	1,268,605.00

OEI.10 - Mejorar la gestión del riesgo de desastres en el departamento.

AEI.10.06 - Implementación adecuada de servicios públicos seguros.

CODIGO	ACTIVIDAD OPERATIVA	UBIGEO	U.M.	PRIORIDAD	PERIODO MULTIANUAL	PROGRAMACION MENSUAL													TOTAL ANUAL
						META	01	02	03	04	05	06	07	08	09	10	11	12	
AOI00087200067	ATENCION DE TRIAJE	160112 - BELEN	ATENCION	Muy Alta	2020	FISICO	3,894.00	3,894.00	3,894.00	3,894.00	3,894.00	3,894.00	3,894.00	3,894.00	3,894.00	3,894.00	3,894.00	3,894.00	46,728.00
						COSTEO S/	199.00	199.00	199.00	199.00	199.00	199.00	199.00	199.00	199.00	199.00	199.00	199.00	2,388.00
					2021	FISICO	3,894.00	3,894.00	3,894.00	3,894.00	3,894.00	3,894.00	3,894.00	3,894.00	3,894.00	3,894.00	3,894.00	3,894.00	46,728.00
						COSTEO S/	199.00	199.00	199.00	199.00	199.00	199.00	199.00	199.00	199.00	199.00	199.00	199.00	2,388.00
					2022	FISICO	3,894.00	3,894.00	3,894.00	3,894.00	3,894.00	3,894.00	3,894.00	3,894.00	3,894.00	3,894.00	3,894.00	3,894.00	46,728.00
						COSTEO S/	209.00	209.00	209.00	209.00	209.00	209.00	209.00	209.00	209.00	209.00	209.00	209.00	2,508.00
AOI00087200071	ATENCION AMBULATORIA DE URGENCIAS (PRIORIDAD III O IV) EN MODULOS HOSPITALARIOS DIFERENCIADOS AUTORIZADOS	160112 - BELEN	ATENCION	Muy Alta	2020	FISICO	3,915.00	3,915.00	3,915.00	3,915.00	3,915.00	3,915.00	3,915.00	3,915.00	3,915.00	3,915.00	3,915.00	3,915.00	46,980.00
						COSTEO S/	65,538.67	65,538.67	65,538.67	65,538.67	65,538.67	65,538.67	65,538.67	65,538.67	65,538.67	65,538.67	65,538.65	65,538.65	786,464.00
					2021	FISICO	3,915.00	3,915.00	3,915.00	3,915.00	3,915.00	3,915.00	3,915.00	3,915.00	3,915.00	3,915.00	3,915.00	3,915.00	46,980.00
						COSTEO S/	65,538.67	65,538.67	65,538.67	65,538.67	65,538.67	65,538.67	65,538.67	65,538.67	65,538.67	65,538.67	65,538.65	65,538.65	786,464.00
					2022	FISICO	3,915.00	3,915.00	3,915.00	3,915.00	3,915.00	3,915.00	3,915.00	3,915.00	3,915.00	3,915.00	3,915.00	3,915.00	46,980.00
						COSTEO S/	65,546.67	65,546.67	65,546.67	65,546.67	65,546.67	65,546.67	65,546.67	65,546.67	65,546.67	65,546.67	65,546.65	65,546.65	786,560.00

CENTRO DE COSTO: 17.03 - Servicio de Cuidados Criticos y Trauma Shock

OEI.02 - Mejorar el acceso a los servicios de salud para la población.

AEI.02.01 - Programas de salud oportunos para la población.

CODIGO	ACTIVIDAD OPERATIVA	UBIGEO	U.M.	PRIORIDAD	PERIODO MULTIANUAL	PROGRAMACION MENSUAL													TOTAL ANUAL
						META	01	02	03	04	05	06	07	08	09	10	11	12	
AOI00087200089	ATENCION DE CUIDADOS INTENSIVOS	160112 - BELEN	ATENCION	Muy Alta	2020	FISICO	20.00	20.00	20.00	20.00	20.00	20.00	20.00	20.00	20.00	20.00	20.00	20.00	240.00
						COSTEO S/	40,242.58	40,242.58	40,242.58	40,242.58	40,242.58	40,242.58	40,242.58	40,242.58	40,242.58	40,242.58	40,242.60	40,242.60	482,911.00
					2021	FISICO	20.00	20.00	20.00	20.00	20.00	20.00	20.00	20.00	20.00	20.00	20.00	20.00	240.00
						COSTEO S/	40,242.58	40,242.58	40,242.58	40,242.58	40,242.58	40,242.58	40,242.58	40,242.58	40,242.58	40,242.58	40,242.60	40,242.60	482,911.00
					2022	FISICO	20.00	20.00	20.00	20.00	20.00	20.00	20.00	20.00	20.00	20.00	20.00	20.00	240.00
						COSTEO S/	40,242.58	40,242.58	40,242.58	40,242.58	40,242.58	40,242.58	40,242.58	40,242.58	40,242.58	40,242.58	40,242.60	40,242.60	482,911.00

OEI.10 - Mejorar la gestión del riesgo de desastres en el departamento.

AEI.10.06 - Implementación adecuada de servicios públicos seguros.

CODIGO	ACTIVIDAD OPERATIVA	UBIGEO	U.M.	PRIORIDAD	PERIODO MULTIANUAL	PROGRAMACION MENSUAL													TOTAL ANUAL
						META	01	02	03	04	05	06	07	08	09	10	11	12	
AOI00087200068	ATENCION DE LA EMERGENCIA Y URGENCIA ESPECIALIZADA	160112 - BELEN	ATENCION	Muy Alta	2020	FISICO	408.00	408.00	408.00	408.00	408.00	408.00	408.00	408.00	408.00	408.00	408.00	408.00	4,896.00
						COSTEO S/	284.00	284.00	284.00	284.00	284.00	284.00	284.00	284.00	284.00	284.00	284.00	284.00	3,408.00
					2021	FISICO	408.00	408.00	408.00	408.00	408.00	408.00	408.00	408.00	408.00	408.00	408.00	408.00	4,896.00
						COSTEO S/	284.00	284.00	284.00	284.00	284.00	284.00	284.00	284.00	284.00	284.00	284.00	284.00	3,408.00
					2022	FISICO	408.00	408.00	408.00	408.00	408.00	408.00	408.00	408.00	408.00	408.00	408.00	408.00	4,896.00
						COSTEO S/	299.00	299.00	299.00	299.00	299.00	299.00	299.00	299.00	299.00	299.00	299.00	299.00	3,588.00
AOI00087200070	ATENCION DE LA EMERGENCIA DE CUIDADOS INTENSIVOS	160112 - BELEN	ATENCION	Muy Alta	2020	FISICO	15.00	15.00	15.00	15.00	15.00	15.00	15.00	15.00	15.00	15.00	15.00	15.00	180.00
						COSTEO S/	142.00	142.00	142.00	142.00	142.00	142.00	142.00	142.00	142.00	142.00	142.00	142.00	1,704.00
					2021	FISICO	15.00	15.00	15.00	15.00	15.00	15.00	15.00	15.00	15.00	15.00	15.00	15.00	180.00
						COSTEO S/	142.00	142.00	142.00	142.00	142.00	142.00	142.00	142.00	142.00	142.00	142.00	142.00	1,704.00
					2022	FISICO	15.00	15.00	15.00	15.00	15.00	15.00	15.00	15.00	15.00	15.00	15.00	15.00	180.00
						COSTEO S/	150.00	150.00	150.00	150.00	150.00	150.00	150.00	150.00	150.00	150.00	150.00	150.00	1,800.00

CENTRO DE COSTO: 17.05 - Servicio de Quirofano en Emergencia

OEI.10 - Mejorar la gestión del riesgo de desastres en el departamento.

AEI.10.06 - Implementación adecuada de servicios públicos seguros.

CODIGO	ACTIVIDAD OPERATIVA	UBIGEO	U.M.	PRIORIDAD	PERIODO MULTIANUAL	PROGRAMACION MENSUAL													TOTAL ANUAL
						META	01	02	03	04	05	06	07	08	09	10	11	12	
AOI00087200069	ATENCION DE LA EMERGENCIA QUIRURGICA	160112 - BELEN	ATENCION	Muy Alta	2020	FISICO	105.00	105.00	105.00	105.00	105.00	105.00	105.00	105.00	105.00	105.00	105.00	105.00	1,260.00
						COSTEO S/	319.00	319.00	319.00	319.00	319.00	319.00	319.00	319.00	319.00	319.00	319.00	319.00	3,828.00
					2021	FISICO	105.00	105.00	105.00	105.00	105.00	105.00	105.00	105.00	105.00	105.00	105.00	105.00	1,260.00
						COSTEO S/	335.00	335.00	335.00	335.00	335.00	335.00	335.00	335.00	335.00	335.00	335.00	335.00	4,020.00
					2022	FISICO	105.00	105.00	105.00	105.00	105.00	105.00	105.00	105.00	105.00	105.00	105.00	105.00	1,260.00
						COSTEO S/	352.00	352.00	352.00	352.00	352.00	352.00	352.00	352.00	352.00	352.00	352.00	352.00	4,224.00

CENTRO DE COSTO: 18.02 - Servicios de Quirofanos

OEI.02 - Mejorar el acceso a los servicios de salud para la población.

AEI.02.01 - Programas de salud oportunos para la población.

CODIGO	ACTIVIDAD OPERATIVA	UBIGEO	U.M.	PRIORIDAD	PERIODO MULTIANUAL	PROGRAMACION MENSUAL													TOTAL ANUAL
						META	01	02	03	04	05	06	07	08	09	10	11	12	
AOI00087200079	INTERVENCIONES QUIRURGICAS	160112 - BELEN	ATENCION	Muy Alta	2020	FISICO	250.00	250.00	250.00	250.00	250.00	250.00	250.00	250.00	250.00	250.00	250.00	250.00	3,000.00
						COSTEO S/	140,900.92	140,900.92	140,900.92	140,900.92	140,900.92	140,900.92	140,900.92	140,900.92	140,900.92	140,900.92	140,900.90	140,900.90	1,690,811.00
					2021	FISICO	250.00	250.00	250.00	250.00	250.00	250.00	250.00	250.00	250.00	250.00	250.00	250.00	3,000.00
						COSTEO S/	141,435.92	141,435.92	141,435.92	141,435.92	141,435.92	141,435.92	141,435.92	141,435.92	141,435.92	141,435.92	141,435.90	141,435.90	1,697,231.00
					2022	FISICO	250.00	250.00	250.00	250.00	250.00	250.00	250.00	250.00	250.00	250.00	250.00	250.00	3,000.00
						COSTEO S/	141,997.92	141,997.92	141,997.92	141,997.92	141,997.92	141,997.92	141,997.92	141,997.92	141,997.92	141,997.92	141,997.90	141,997.90	1,703,975.00

AOI00087200087	ATENCION ESPECIALIZADA DE LA SALUD	160112 - BELEN	ANALISIS	Muy Alta	2020	FISICO	35,442.00	35,442.00	35,442.00	35,442.00	35,442.00	35,442.00	35,442.00	35,442.00	35,442.00	35,442.00	35,442.00	35,442.00	425,304.00
						COSTEO S/	64,292.83	64,292.83	64,292.83	64,292.83	64,292.83	64,292.83	64,292.83	64,292.83	64,292.83	64,292.83	64,292.85	64,292.85	771,514.00
					2021	FISICO	35,442.00	35,442.00	35,442.00	35,442.00	35,442.00	35,442.00	35,442.00	35,442.00	35,442.00	35,442.00	35,442.00	35,442.00	425,304.00
						COSTEO S/	64,484.83	64,484.83	64,484.83	64,484.83	64,484.83	64,484.83	64,484.83	64,484.83	64,484.83	64,484.83	64,484.85	64,484.85	773,818.00
					2022	FISICO	35,442.00	35,442.00	35,442.00	35,442.00	35,442.00	35,442.00	35,442.00	35,442.00	35,442.00	35,442.00	35,442.00	35,442.00	425,304.00
						COSTEO S/	64,685.83	64,685.83	64,685.83	64,685.83	64,685.83	64,685.83	64,685.83	64,685.83	64,685.83	64,685.83	64,685.85	64,685.85	776,230.00

CENTRO DE COSTO: 19.02 - Servicio de Dispensacion de Productos Farmaceuticos

OEI.02 - Mejorar el acceso a los servicios de salud para la población.

AEI.02.01 - Programas de salud oportunos para la población.

CODIGO	ACTIVIDAD OPERATIVA	UBIGEO	U.M.	PRIORIDAD	PERIODO MULTIANUAL	PROGRAMACION MENSUAL													TOTAL ANUAL
						META	01	02	03	04	05	06	07	08	09	10	11	12	
AOI00087200081	COMERCIALIZACION DE MEDICAMENTOS E INSUMOS	160112 - BELEN	RECETA	Muy Alta	2020	FISICO	34,517.00	34,517.00	34,517.00	34,517.00	34,517.00	34,517.00	34,517.00	34,517.00	34,517.00	34,517.00	34,517.00	34,517.00	414,204.00
						COSTEO S/	152,554.83	152,554.83	152,554.83	152,554.83	152,554.83	152,554.83	152,554.83	152,554.83	152,554.83	152,554.83	152,554.85	152,554.85	1,830,658.00
					2021	FISICO	34,517.00	34,517.00	34,517.00	34,517.00	34,517.00	34,517.00	34,517.00	34,517.00	34,517.00	34,517.00	34,517.00	34,517.00	414,204.00
						COSTEO S/	158,600.83	158,600.83	158,600.83	158,600.83	158,600.83	158,600.83	158,600.83	158,600.83	158,600.83	158,600.83	158,600.85	158,600.85	1,903,210.00
					2022	FISICO	34,517.00	34,517.00	34,517.00	34,517.00	34,517.00	34,517.00	34,517.00	34,517.00	34,517.00	34,517.00	34,517.00	34,517.00	414,204.00
						COSTEO S/	164,948.83	164,948.83	164,948.83	164,948.83	164,948.83	164,948.83	164,948.83	164,948.83	164,948.83	164,948.83	164,948.85	164,948.85	1,979,386.00

CENTRO DE COSTO: 22.02 - Servicio de Nutricion y Dietetica

OEI.02 - Mejorar el acceso a los servicios de salud para la población.

AEI.02.01 - Programas de salud oportunos para la población.

CODIGO	ACTIVIDAD OPERATIVA	UBIGEO	U.M.	PRIORIDAD	PERIODO MULTIANUAL	PROGRAMACION MENSUAL													TOTAL ANUAL
						META	01	02	03	04	05	06	07	08	09	10	11	12	
AOI00087200080	APOYO A LOS PROGRAMAS NUTRICIONALES	160112 - BELEN	RACION	Muy Alta	2020	FISICO	26,844.00	26,844.00	26,844.00	26,844.00	26,844.00	26,844.00	26,844.00	26,844.00	26,844.00	26,844.00	26,844.00	26,844.00	322,128.00
						COSTEO S/	142,867.58	142,867.58	142,867.58	142,867.58	142,867.58	142,867.58	142,867.58	142,867.58	142,867.58	142,867.58	142,867.60	142,867.60	1,714,411.00
					2021	FISICO	26,844.00	26,844.00	26,844.00	26,844.00	26,844.00	26,844.00	26,844.00	26,844.00	26,844.00	26,844.00	26,844.00	26,844.00	322,128.00
						COSTEO S/	146,735.58	146,735.58	146,735.58	146,735.58	146,735.58	146,735.58	146,735.58	146,735.58	146,735.58	146,735.58	146,735.60	146,735.60	1,760,827.00
					2022	FISICO	26,844.00	26,844.00	26,844.00	26,844.00	26,844.00	26,844.00	26,844.00	26,844.00	26,844.00	26,844.00	26,844.00	26,844.00	322,128.00
						COSTEO S/	150,796.58	150,796.58	150,796.58	150,796.58	150,796.58	150,796.58	150,796.58	150,796.58	150,796.58	150,796.58	150,796.60	150,796.60	1,809,559.00

CENTRO DE COSTO: 22.05 - Servicio de Estrategias Sanitarias

OEI.02 - Mejorar el acceso a los servicios de salud para la población.

AEI.02.01 - Programas de salud oportunos para la población.

CODIGO	ACTIVIDAD OPERATIVA	UBIGEO	U.M.	PRIORIDAD	PERIODO MULTIANUAL	PROGRAMACION MENSUAL													TOTAL ANUAL
						META	01	02	03	04	05	06	07	08	09	10	11	12	
AOI00087200014	MEJORAMIENTO DEL ACCESO DE LA POBLACION A METODOS DE PLANIFICACION FAMILIAR	160112 - BELEN	PAREJA PROTEGIDA	Muy Alta	2020	FISICO	138.00	128.00	128.00	128.00	128.00	128.00	128.00	128.00	128.00	128.00	128.00	128.00	1,546.00
						COSTEO S/	5,051.33	5,051.33	5,051.33	5,051.33	5,051.33	5,051.33	5,051.33	5,051.33	5,051.33	5,051.33	5,051.35	5,051.35	60,616.00
					2021	FISICO	138.00	128.00	128.00	128.00	128.00	128.00	128.00	128.00	128.00	128.00	128.00	128.00	1,546.00
						COSTEO S/	5,083.08	5,083.08	5,083.08	5,083.08	5,083.08	5,083.08	5,083.08	5,083.08	5,083.08	5,083.08	5,083.10	5,083.10	60,997.00
					2022	FISICO	138.00	128.00	128.00	128.00	128.00	128.00	128.00	128.00	128.00	128.00	128.00	128.00	1,546.00
						COSTEO S/	5,116.08	5,116.08	5,116.08	5,116.08	5,116.08	5,116.08	5,116.08	5,116.08	5,116.08	5,116.08	5,116.10	5,116.10	61,393.00

AOI00087200015	MEJORAMIENTO DEL ACCESO DE LA POBLACION A SERVICIOS DE CONSEJERIA EN SALUD SEXUAL Y REPRODUCTIVA	160112 - BELEN	ATENCION	Muy Alta	2020	FISICO	315.00	315.00	312.00	312.00	312.00	312.00	312.00	312.00	312.00	312.00	312.00	312.00	3,750.00
						COSTEO S/	743.75	743.75	743.75	743.75	743.75	743.75	743.75	743.75	743.75	743.75	743.75	743.75	8,925.00
					2021	FISICO	315.00	315.00	312.00	312.00	312.00	312.00	312.00	312.00	312.00	312.00	312.00	312.00	3,750.00
						COSTEO S/	781.00	781.00	781.00	781.00	781.00	781.00	781.00	781.00	781.00	781.00	781.00	781.00	9,372.00
					2022	FISICO	315.00	315.00	312.00	312.00	312.00	312.00	312.00	312.00	312.00	312.00	312.00	312.00	3,750.00
						COSTEO S/	821.00	821.00	821.00	821.00	821.00	821.00	821.00	821.00	821.00	821.00	821.00	821.00	9,852.00
AOI00087200027	DESPISTAJE DE TUBERCULOSIS EN SINTOMATICOS RESPIRATORIOS	160112 - BELEN	PERSONA ATENDIDA	Muy Alta	2020	FISICO	209.00	209.00	209.00	209.00	209.00	209.00	209.00	209.00	209.00	209.00	209.00	209.00	2,508.00
						COSTEO S/	9,761.75	9,761.75	9,761.75	9,761.75	9,761.75	9,761.75	9,761.75	9,761.75	9,761.75	9,761.75	9,761.75	9,761.75	117,141.00
					2021	FISICO	209.00	209.00	209.00	209.00	209.00	209.00	209.00	209.00	209.00	209.00	209.00	209.00	2,508.00
						COSTEO S/	9,825.75	9,825.75	9,825.75	9,825.75	9,825.75	9,825.75	9,825.75	9,825.75	9,825.75	9,825.75	9,825.75	9,825.75	117,909.00
					2022	FISICO	209.00	209.00	209.00	209.00	209.00	209.00	209.00	209.00	209.00	209.00	209.00	209.00	2,508.00
						COSTEO S/	9,893.75	9,893.75	9,893.75	9,893.75	9,893.75	9,893.75	9,893.75	9,893.75	9,893.75	9,893.75	9,893.75	9,893.75	118,725.00
AOI00087200028	DIAGNOSTICO DE CASOS DE TUBERCULOSIS	160112 - BELEN	PERSONA DIAGNOSTICADA	Muy Alta	2020	FISICO	15.00	13.00	13.00	13.00	12.00	12.00	12.00	12.00	12.00	12.00	12.00	12.00	150.00
						COSTEO S/	6,230.00	6,230.00	6,230.00	6,230.00	6,230.00	6,230.00	6,230.00	6,230.00	6,230.00	6,230.00	6,230.00	6,230.00	74,760.00
					2021	FISICO	15.00	13.00	13.00	13.00	12.00	12.00	12.00	12.00	12.00	12.00	12.00	12.00	150.00
						COSTEO S/	6,237.00	6,237.00	6,237.00	6,237.00	6,237.00	6,237.00	6,237.00	6,237.00	6,237.00	6,237.00	6,237.00	6,237.00	74,844.00
					2022	FISICO	15.00	13.00	13.00	13.00	12.00	12.00	12.00	12.00	12.00	12.00	12.00	12.00	150.00
						COSTEO S/	6,245.00	6,245.00	6,245.00	6,245.00	6,245.00	6,245.00	6,245.00	6,245.00	6,245.00	6,245.00	6,245.00	6,245.00	74,940.00
AOI00087200029	BRINDAR TRATAMIENTO OPORTUNO PARA TUBERCULOSIS Y SUS COMPLICACIONES	160112 - BELEN	PERSONA TRATADA	Muy Alta	2020	FISICO	5.00	5.00	4.00	4.00	4.00	4.00	4.00	4.00	4.00	4.00	4.00	4.00	50.00
						COSTEO S/	92.00	92.00	92.00	92.00	92.00	92.00	92.00	92.00	92.00	92.00	92.00	92.00	1,104.00
					2021	FISICO	5.00	5.00	4.00	4.00	4.00	4.00	4.00	4.00	4.00	4.00	4.00	4.00	50.00
						COSTEO S/	97.00	97.00	97.00	97.00	97.00	97.00	97.00	97.00	97.00	97.00	97.00	97.00	1,164.00
					2022	FISICO	5.00	5.00	4.00	4.00	4.00	4.00	4.00	4.00	4.00	4.00	4.00	4.00	50.00
						COSTEO S/	102.00	102.00	102.00	102.00	102.00	102.00	102.00	102.00	102.00	102.00	102.00	102.00	1,224.00
AOI00087200031	MEJORAR EN POBLACION INFORMADA EL USO CORRECTO DE CONDON PARA PREVENCION DE INFECCIONES DE TRANSMISION SEXUAL Y VIH/SIDA	160112 - BELEN	PERSONA INFORMADA	Muy Alta	2020	FISICO	750.00	750.00	750.00	750.00	750.00	750.00	750.00	750.00	750.00	750.00	750.00	750.00	9,000.00
						COSTEO S/	466.00	466.00	466.00	466.00	466.00	466.00	466.00	466.00	466.00	466.00	466.00	466.00	5,592.00
					2021	FISICO	750.00	750.00	750.00	750.00	750.00	750.00	750.00	750.00	750.00	750.00	750.00	750.00	9,000.00
						COSTEO S/	490.00	490.00	490.00	490.00	490.00	490.00	490.00	490.00	490.00	490.00	490.00	490.00	5,880.00
					2022	FISICO	750.00	750.00	750.00	750.00	750.00	750.00	750.00	750.00	750.00	750.00	750.00	750.00	9,000.00
						COSTEO S/	515.00	515.00	515.00	515.00	515.00	515.00	515.00	515.00	515.00	515.00	515.00	515.00	6,180.00
AOI00087200034	ENTREGAR A POBLACION ADOLESCENTE INFORMACION SOBRE INFECCIONES DE TRANSMISION SEXUAL Y VIH/SIDA	160112 - BELEN	PERSONA CAPACITADA	Muy Alta	2020	FISICO	80.00	80.00	80.00	80.00	80.00	80.00	80.00	80.00	80.00	80.00	80.00	80.00	960.00
						COSTEO S/	1,398.00	1,398.00	1,398.00	1,398.00	1,398.00	1,398.00	1,398.00	1,398.00	1,398.00	1,398.00	1,398.00	1,398.00	16,776.00
					2021	FISICO	80.00	80.00	80.00	80.00	80.00	80.00	80.00	80.00	80.00	80.00	80.00	80.00	960.00
						COSTEO S/	1,468.00	1,468.00	1,468.00	1,468.00	1,468.00	1,468.00	1,468.00	1,468.00	1,468.00	1,468.00	1,468.00	1,468.00	17,616.00

					2022	FISICO	80.00	80.00	80.00	80.00	80.00	80.00	80.00	80.00	80.00	80.00	80.00	80.00	960.00
						COSTEO S/	1,542.00	1,542.00	1,542.00	1,542.00	1,542.00	1,542.00	1,542.00	1,542.00	1,542.00	1,542.00	1,542.00	1,542.00	18,504.00
AOI00087200035	BRINDAR ATENCION INTEGRAL A PERSONAS CON DIAGNOSTICO DE VIH QUE ACUDEN A LOS SERVICIOS	160112 - BELEN	PERSONA ATENDIDA	Muy Alta	2020	FISICO	185.00	185.00	185.00	185.00	185.00	185.00	185.00	185.00	185.00	185.00	185.00	185.00	2,220.00
						COSTEO S/	18,303.42	18,303.42	18,303.42	18,303.42	18,303.42	18,303.42	18,303.42	18,303.42	18,303.42	18,303.42	18,303.40	18,303.40	219,641.00
					2021	FISICO	185.00	185.00	185.00	185.00	185.00	185.00	185.00	185.00	185.00	185.00	185.00	185.00	2,220.00
						COSTEO S/	18,437.42	18,437.42	18,437.42	18,437.42	18,437.42	18,437.42	18,437.42	18,437.42	18,437.42	18,437.42	18,437.40	18,437.40	221,249.00
					2022	FISICO	185.00	185.00	185.00	185.00	185.00	185.00	185.00	185.00	185.00	185.00	185.00	185.00	2,220.00
						COSTEO S/	18,577.42	18,577.42	18,577.42	18,577.42	18,577.42	18,577.42	18,577.42	18,577.42	18,577.42	18,577.42	18,577.40	18,577.40	222,929.00
AOI00087200036	BRINDAR TRATAMIENTO PARA TUBERCULOSIS A PERSONAS CON COMORBILIDAD	160112 - BELEN	PERSONA TRATADA	Muy Alta	2020	FISICO	0.00	0.00	0.00	1.00	0.00	0.00	1.00	0.00	0.00	0.00	0.00	0.00	2.00
						COSTEO S/	0.00	0.00	0.00	560.00	0.00	0.00	560.00	0.00	0.00	0.00	0.00	0.00	1,120.00
					2021	FISICO	0.00	0.00	0.00	1.00	0.00	0.00	1.00	0.00	0.00	0.00	0.00	0.00	2.00
						COSTEO S/	0.00	0.00	0.00	1,176.00	0.00	0.00	1,176.00	0.00	0.00	0.00	0.00	0.00	2,352.00
					2022	FISICO	0.00	0.00	0.00	1.00	0.00	0.00	1.00	0.00	0.00	0.00	0.00	0.00	2.00
						COSTEO S/	0.00	0.00	0.00	618.00	0.00	0.00	618.00	0.00	0.00	0.00	0.00	0.00	1,236.00
AOI00087200037	DESPISTAJE Y DIAGNOSTICO DE TUBERCULOSIS PARA PACIENTES CON COMORBILIDAD	160112 - BELEN	PERSONA TRATADA	Muy Alta	2020	FISICO	25.00	25.00	25.00	25.00	25.00	25.00	25.00	25.00	25.00	25.00	25.00	25.00	300.00
						COSTEO S/	140.00	140.00	140.00	140.00	140.00	140.00	140.00	140.00	140.00	140.00	140.00	140.00	1,680.00
					2021	FISICO	25.00	25.00	25.00	25.00	25.00	25.00	25.00	25.00	25.00	25.00	25.00	25.00	300.00
						COSTEO S/	147.00	147.00	147.00	147.00	147.00	147.00	147.00	147.00	147.00	147.00	147.00	147.00	1,764.00
					2022	FISICO	25.00	25.00	25.00	25.00	25.00	25.00	25.00	25.00	25.00	25.00	25.00	25.00	300.00
						COSTEO S/	155.00	155.00	155.00	155.00	155.00	155.00	155.00	155.00	155.00	155.00	155.00	155.00	1,860.00
AOI00087200038	BRINDAR TRATAMIENTO OPORTUNO A MUJERES GESTANTES REACTIVAS Y NIÑOS EXPUESTOS AL VIH	160112 - BELEN	PERSONA ATENDIDA	Muy Alta	2020	FISICO	7.00	7.00	7.00	7.00	7.00	7.00	7.00	7.00	6.00	6.00	6.00	6.00	80.00
						COSTEO S/	140.00	140.00	140.00	140.00	140.00	140.00	140.00	140.00	140.00	140.00	140.00	140.00	1,680.00
					2021	FISICO	7.00	7.00	7.00	7.00	7.00	7.00	7.00	7.00	6.00	6.00	6.00	6.00	80.00
						COSTEO S/	147.00	147.00	147.00	147.00	147.00	147.00	147.00	147.00	147.00	147.00	147.00	147.00	1,764.00
					2022	FISICO	7.00	7.00	7.00	7.00	7.00	7.00	7.00	7.00	6.00	6.00	6.00	6.00	80.00
						COSTEO S/	155.00	155.00	155.00	155.00	155.00	155.00	155.00	155.00	155.00	155.00	155.00	155.00	1,860.00
AOI00087200039	BRINDAR TRATAMIENTO OPORTUNO A MUJERES GESTANTES REACTIVAS A SIFILIS Y SUS CONTACTOS Y RECIEN NACIDOS EXPUESTOS	160112 - BELEN	GESTANTE ATENDIDA	Muy Alta	2020	FISICO	2.00	2.00	2.00	2.00	2.00	2.00	1.00	1.00	1.00	1.00	1.00	1.00	18.00
						COSTEO S/	94.00	94.00	94.00	94.00	94.00	94.00	94.00	94.00	94.00	94.00	94.00	94.00	1,128.00
					2021	FISICO	2.00	2.00	2.00	2.00	2.00	2.00	1.00	1.00	1.00	1.00	1.00	1.00	18.00
						COSTEO S/	99.00	99.00	99.00	99.00	99.00	99.00	99.00	99.00	99.00	99.00	99.00	99.00	1,188.00
					2022	FISICO	2.00	2.00	2.00	2.00	2.00	2.00	1.00	1.00	1.00	1.00	1.00	1.00	18.00
						COSTEO S/	104.00	104.00	104.00	104.00	104.00	104.00	104.00	104.00	104.00	104.00	104.00	104.00	1,248.00
AOI00087200040	ENTREGAR A ADULTOS Y JOVENES VARONES CONSEJERIA Y	160112 - BELEN	PERSONA INFORMADA	Muy Alta	2020	FISICO	134.00	134.00	134.00	134.00	134.00	134.00	134.00	134.00	134.00	134.00	134.00	134.00	1,608.00
						COSTEO S/	8,393.17	8,393.17	8,393.17	8,393.17	8,393.17	8,393.17	8,393.17	8,393.17	8,393.17	8,393.17	8,393.15	8,393.15	100,718.00

	TAMIZAJE PARA ITS Y VIH/SIDA				2021	FISICO	134.00	134.00	134.00	134.00	134.00	134.00	134.00	134.00	134.00	134.00	134.00	134.00	1,608.00
						COSTEO S/	8,485.17	8,485.17	8,485.17	8,485.17	8,485.17	8,485.17	8,485.17	8,485.17	8,485.17	8,485.17	8,485.15	8,485.15	101,822.00
					2022	FISICO	134.00	134.00	134.00	134.00	134.00	134.00	134.00	134.00	134.00	134.00	134.00	134.00	1,608.00
						COSTEO S/	8,582.17	8,582.17	8,582.17	8,582.17	8,582.17	8,582.17	8,582.17	8,582.17	8,582.17	8,582.17	8,582.15	8,582.15	102,986.00
AOI00087200041	EVALUACION, DIAGNOSTICO Y TRATAMIENTO DE ENFERMEDADES METAXENICAS	160100 -	PERSONA TRATADA	Muy Alta	2020	FISICO	1,155.00	1,155.00	1,155.00	1,155.00	1,155.00	1,155.00	1,155.00	1,155.00	1,155.00	1,155.00	1,155.00	1,155.00	13,860.00
						COSTEO S/	63,176.67	63,176.67	63,176.67	63,176.67	63,176.67	63,176.67	63,176.67	63,176.67	63,176.67	63,176.67	63,176.65	63,176.65	758,120.00
					2021	FISICO	1,155.00	1,155.00	1,155.00	1,155.00	1,155.00	1,155.00	1,155.00	1,155.00	1,155.00	1,155.00	1,155.00	1,155.00	13,860.00
						COSTEO S/	65,103.67	65,103.67	65,103.67	65,103.67	65,103.67	65,103.67	65,103.67	65,103.67	65,103.67	65,103.67	65,103.65	65,103.65	781,244.00
					2022	FISICO	1,155.00	1,155.00	1,155.00	1,155.00	1,155.00	1,155.00	1,155.00	1,155.00	1,155.00	1,155.00	1,155.00	1,155.00	13,860.00
						COSTEO S/	67,127.67	67,127.67	67,127.67	67,127.67	67,127.67	67,127.67	67,127.67	67,127.67	67,127.67	67,127.67	67,127.65	67,127.65	805,532.00
AOI00087200042	EVALUACION, DIAGNOSTICO Y TRATAMIENTO DE CASOS DE ENFERMEDADES ZOONOTICAS	160112 - BELEN	PERSONA TRATADA	Muy Alta	2020	FISICO	137.00	137.00	137.00	137.00	137.00	137.00	137.00	137.00	137.00	137.00	137.00	137.00	1,644.00
						COSTEO S/	543.00	543.00	543.00	543.00	543.00	543.00	543.00	543.00	543.00	543.00	543.00	543.00	6,516.00
					2021	FISICO	137.00	137.00	137.00	137.00	137.00	137.00	137.00	137.00	137.00	137.00	137.00	137.00	1,644.00
						COSTEO S/	571.00	571.00	571.00	571.00	571.00	571.00	571.00	571.00	571.00	571.00	571.00	571.00	6,852.00
					2022	FISICO	137.00	137.00	137.00	137.00	137.00	137.00	137.00	137.00	137.00	137.00	137.00	137.00	1,644.00
						COSTEO S/	600.00	600.00	600.00	600.00	600.00	600.00	600.00	600.00	600.00	600.00	600.00	600.00	7,200.00
AOI00087200052	DIAGNOSTICO DEL CANCER DE CUELLO UTERINO	160112 - BELEN	PERSONA	Muy Alta	2020	FISICO	3.00	3.00	3.00	3.00	3.00	3.00	3.00	3.00	3.00	3.00	3.00	3.00	36.00
						COSTEO S/	21,830.25	21,830.25	21,830.25	21,830.25	21,830.25	21,830.25	21,830.25	21,830.25	21,830.25	21,830.25	21,830.25	21,830.25	261,963.00
					2021	FISICO	3.00	3.00	3.00	3.00	3.00	3.00	3.00	3.00	3.00	3.00	3.00	3.00	36.00
						COSTEO S/	22,134.25	22,134.25	22,134.25	22,134.25	22,134.25	22,134.25	22,134.25	22,134.25	22,134.25	22,134.25	22,134.25	22,134.25	265,611.00
					2022	FISICO	3.00	3.00	3.00	3.00	3.00	3.00	3.00	3.00	3.00	3.00	3.00	3.00	36.00
						COSTEO S/	22,453.25	22,453.25	22,453.25	22,453.25	22,453.25	22,453.25	22,453.25	22,453.25	22,453.25	22,453.25	22,453.25	22,453.25	269,439.00
AOI00087200053	DIAGNOSTICO DEL CANCER DE MAMA	160100 -	PERSONA	Muy Alta	2020	FISICO	1.00	1.00	1.00	1.00	1.00	1.00	1.00	1.00	1.00	1.00	1.00	1.00	12.00
						COSTEO S/	6,275.17	6,275.17	6,275.17	6,275.17	6,275.17	6,275.17	6,275.17	6,275.17	6,275.17	6,275.17	6,275.15	6,275.15	75,302.00
					2021	FISICO	1.00	1.00	1.00	1.00	1.00	1.00	1.00	1.00	1.00	1.00	1.00	1.00	12.00
						COSTEO S/	6,275.17	6,275.17	6,275.17	6,275.17	6,275.17	6,275.17	6,275.17	6,275.17	6,275.17	6,275.17	6,275.15	6,275.15	75,302.00
					2022	FISICO	1.00	1.00	1.00	1.00	1.00	1.00	1.00	1.00	1.00	1.00	1.00	1.00	12.00
						COSTEO S/	6,275.17	6,275.17	6,275.17	6,275.17	6,275.17	6,275.17	6,275.17	6,275.17	6,275.17	6,275.17	6,275.15	6,275.15	75,302.00
AOI00087200054	DIAGNOSTICO DEL CANCER DE PROSTATA	160100 -	PERSONA	Muy Alta	2020	FISICO	10.00	10.00	10.00	10.00	10.00	10.00	10.00	10.00	10.00	10.00	10.00	10.00	120.00
						COSTEO S/	658.00	658.00	658.00	658.00	658.00	658.00	658.00	658.00	658.00	658.00	658.00	658.00	7,896.00
					2021	FISICO	10.00	10.00	10.00	10.00	10.00	10.00	10.00	10.00	10.00	10.00	10.00	10.00	120.00
						COSTEO S/	691.00	691.00	691.00	691.00	691.00	691.00	691.00	691.00	691.00	691.00	691.00	691.00	8,292.00
					2022	FISICO	10.00	10.00	10.00	10.00	10.00	10.00	10.00	10.00	10.00	10.00	10.00	10.00	120.00
						COSTEO S/	726.00	726.00	726.00	726.00	726.00	726.00	726.00	726.00	726.00	726.00	726.00	726.00	8,712.00

AOI00087200055	CONSEJERIA PARA PACIENTES DIAGNOSTICADOS CON CANCER	160112 - BELEN	PERSONA INFORMADA	Muy Alta	2020	FISICO	9.00	9.00	9.00	9.00	9.00	9.00	9.00	9.00	9.00	9.00	9.00	9.00	108.00
						COSTEO S/	4,602.92	4,602.92	4,602.92	4,602.92	4,602.92	4,602.92	4,602.92	4,602.92	4,602.92	4,602.92	4,602.90	4,602.90	55,235.00
					2021	FISICO	9.00	9.00	9.00	9.00	9.00	9.00	9.00	9.00	9.00	9.00	9.00	9.00	108.00
						COSTEO S/	4,633.92	4,633.92	4,633.92	4,633.92	4,633.92	4,633.92	4,633.92	4,633.92	4,633.92	4,633.92	4,633.90	4,633.90	55,607.00
					2022	FISICO	9.00	9.00	9.00	9.00	9.00	9.00	9.00	9.00	9.00	9.00	9.00	9.00	108.00
						COSTEO S/	4,665.92	4,665.92	4,665.92	4,665.92	4,665.92	4,665.92	4,665.92	4,665.92	4,665.92	4,665.92	4,665.90	4,665.90	55,991.00
AOI00087200056	ATENCION DE LA PACIENTE CON LESIONES PREMALIGNAS DE CUELLO UTERINO CON ABLACION	160112 - BELEN	PERSONA	Muy Alta	2020	FISICO	2.00	2.00	2.00	2.00	2.00	2.00	2.00	2.00	2.00	2.00	2.00	2.00	24.00
						COSTEO S/	403.00	403.00	403.00	403.00	403.00	403.00	403.00	403.00	403.00	403.00	403.00	403.00	4,836.00
					2021	FISICO	2.00	2.00	2.00	2.00	2.00	2.00	2.00	2.00	2.00	2.00	2.00	2.00	24.00
						COSTEO S/	424.00	424.00	424.00	424.00	424.00	424.00	424.00	424.00	424.00	424.00	424.00	424.00	5,088.00
					2022	FISICO	2.00	2.00	2.00	2.00	2.00	2.00	2.00	2.00	2.00	2.00	2.00	2.00	24.00
						COSTEO S/	446.00	446.00	446.00	446.00	446.00	446.00	446.00	446.00	446.00	446.00	446.00	446.00	5,352.00
AOI00087200057	ATENCION DE LA PACIENTE CON LESIONES PREMALIGNAS DE CUELLO UTERINO CON ESCISION	160100 -	PERSONA	Muy Alta	2020	FISICO	2.00	2.00	2.00	2.00	2.00	2.00	2.00	2.00	2.00	2.00	2.00	2.00	24.00
						COSTEO S/	4,380.92	4,380.92	4,380.92	4,380.92	4,380.92	4,380.92	4,380.92	4,380.92	4,380.92	4,380.92	4,380.90	4,380.90	52,571.00
					2021	FISICO	2.00	2.00	2.00	2.00	2.00	2.00	2.00	2.00	2.00	2.00	2.00	2.00	24.00
						COSTEO S/	4,400.92	4,400.92	4,400.92	4,400.92	4,400.92	4,400.92	4,400.92	4,400.92	4,400.92	4,400.92	4,400.90	4,400.90	52,811.00
					2022	FISICO	2.00	2.00	2.00	2.00	2.00	2.00	2.00	2.00	2.00	2.00	2.00	2.00	24.00
						COSTEO S/	4,421.92	4,421.92	4,421.92	4,421.92	4,421.92	4,421.92	4,421.92	4,421.92	4,421.92	4,421.92	4,421.90	4,421.90	53,063.00
AOI00087200058	ATENCION CON CUIDADOS PALIATIVOS EN EL ESTABLECIMIENTO DE SALUD	160112 - BELEN	PERSONA	Muy Alta	2020	FISICO	3.00	3.00	3.00	3.00	3.00	3.00	3.00	3.00	3.00	3.00	3.00	3.00	36.00
						COSTEO S/	4,414.00	4,414.00	4,414.00	4,414.00	4,414.00	4,414.00	4,414.00	4,414.00	4,414.00	4,414.00	4,414.00	4,414.00	52,968.00
					2021	FISICO	3.00	3.00	3.00	3.00	3.00	3.00	3.00	3.00	3.00	3.00	3.00	3.00	36.00
						COSTEO S/	4,637.00	4,637.00	4,637.00	4,637.00	4,637.00	4,637.00	4,637.00	4,637.00	4,637.00	4,637.00	4,637.00	4,637.00	55,644.00
					2022	FISICO	3.00	3.00	3.00	3.00	3.00	3.00	3.00	3.00	3.00	3.00	3.00	3.00	36.00
						COSTEO S/	4,869.00	4,869.00	4,869.00	4,869.00	4,869.00	4,869.00	4,869.00	4,869.00	4,869.00	4,869.00	4,869.00	4,869.00	58,428.00

AEI.02.02 - Programa de desarrollo infantil temprano para niñas y niños menores de 36 meses.

CODIGO	ACTIVIDAD OPERATIVA	UBIGEO	U.M.	PRIORIDAD	PERIODO MULTIANUAL	PROGRAMACION MENSUAL													TOTAL ANUAL
						META	01	02	03	04	05	06	07	08	09	10	11	12	
AOI00087200002	INMUNIZACIÓN, APLICACIÓN DE VACUNAS COMPLETAS	160112 - BELEN	NIÑO PROTEGIDO	Muy Alta	2020	FISICO	240.00	325.00	338.00	321.00	340.00	315.00	310.00	370.00	365.00	378.00	371.00	448.00	4,121.00
						COSTEO S/	22,262.38	22,262.38	22,262.38	22,262.38	22,262.43	22,262.43	22,262.43	22,262.43	22,262.43	22,262.43	22,262.45	22,262.45	267,149.00
					2021	FISICO	240.00	325.00	338.00	321.00	340.00	315.00	310.00	370.00	365.00	378.00	371.00	448.00	4,121.00
						COSTEO S/	22,882.83	22,882.83	22,882.83	22,882.83	22,882.83	22,882.83	22,882.83	22,882.83	22,882.83	22,882.83	22,882.85	22,882.85	274,594.00
					2022	FISICO	240.00	325.00	338.00	321.00	340.00	315.00	310.00	370.00	365.00	378.00	371.00	448.00	4,121.00
						COSTEO S/	23,533.83	23,533.83	23,533.83	23,533.83	23,533.83	23,533.83	23,533.83	23,533.83	23,533.83	23,533.83	23,533.85	23,533.85	282,406.00
AOI00087200003	CREDE, ATENCIÓN A NIÑOS CON CRECIMIENTO Y DESARROLLO	160112 - BELEN	NIÑO CONTROLADO	Muy Alta	2020	FISICO	31.00	31.00	31.00	31.00	31.00	31.00	31.00	31.00	31.00	31.00	30.00	30.00	370.00
						COSTEO S/	11,397.33	11,397.33	11,397.33	11,397.33	11,397.33	11,397.33	11,397.33	11,397.33	11,397.33	11,397.33	11,397.31	11,397.39	136,768.00
					2021	FISICO	31.00	31.00	31.00	31.00	31.00	31.00	31.00	31.00	31.00	31.00	30.00	30.00	370.00

						COSTEO S/	11,648.92	11,648.92	11,648.92	11,648.92	11,648.92	11,648.92	11,648.92	11,648.92	11,648.92	11,648.92	11,648.90	11,648.90	139,787.00
						FISICO	31.00	31.00	31.00	31.00	31.00	31.00	31.00	31.00	31.00	31.00	30.00	30.00	370.00
					2022	COSTEO S/	11,913.92	11,913.92	11,913.92	11,913.92	11,913.92	11,913.92	11,913.92	11,913.92	11,913.92	11,913.92	11,913.90	11,913.90	142,967.00
AOI00087200004	ADMINISTRAR SUPLEMENTO DE HIERRO Y VITAMINA A	160112 - BELEN	NIÑO SUPLEMENTADO	Muy Alta	2020	FISICO	16.00	16.00	16.00	16.00	16.00	16.00	16.00	16.00	16.00	16.00	15.00	15.00	190.00
						COSTEO S/	2,291.63	2,291.63	2,291.63	2,291.63	2,291.63	2,291.65	2,291.70	2,291.70	2,291.70	2,291.70	2,291.70	2,291.70	27,500.00
					2021	FISICO	16.00	16.00	16.00	16.00	16.00	16.00	16.00	16.00	16.00	16.00	15.00	15.00	190.00
						COSTEO S/	2,407.00	2,407.00	2,407.00	2,407.00	2,407.00	2,407.00	2,407.00	2,407.00	2,407.00	2,407.00	2,407.00	2,407.00	28,884.00
					2022	FISICO	16.00	16.00	16.00	16.00	16.00	16.00	16.00	16.00	16.00	16.00	15.00	15.00	190.00
						COSTEO S/	2,528.00	2,528.00	2,528.00	2,528.00	2,528.00	2,528.00	2,528.00	2,528.00	2,528.00	2,528.00	2,528.00	2,528.00	30,336.00
AOI00087200009	BRINDAR ATENCION A OTRAS ENFERMEDADES PREVALENTES	160112 - BELEN	CASO TRATADO	Muy Alta	2020	FISICO	542.00	542.00	542.00	542.00	542.00	542.00	542.00	542.00	541.00	541.00	541.00	541.00	6,500.00
						COSTEO S/	525.00	525.00	525.00	525.00	525.00	525.00	525.00	525.00	525.00	525.00	525.00	525.00	6,300.00
					2021	FISICO	542.00	542.00	542.00	542.00	542.00	542.00	542.00	542.00	541.00	541.00	541.00	541.00	6,500.00
						COSTEO S/	552.00	552.00	552.00	552.00	552.00	552.00	552.00	552.00	552.00	552.00	552.00	552.00	6,624.00
					2022	FISICO	542.00	542.00	542.00	542.00	542.00	542.00	542.00	542.00	541.00	541.00	541.00	541.00	6,500.00
						COSTEO S/	580.00	580.00	580.00	580.00	580.00	580.00	580.00	580.00	580.00	580.00	580.00	580.00	6,960.00
AOI00087200010	ADMINISTRAR SUPLEMENTO DE HIERRO Y ACIDO FOLICO A GESTANTES	160112 - BELEN	GESTANTE SUPLEMENTADA	Muy Alta	2020	FISICO	35.00	35.00	35.00	35.00	35.00	35.00	35.00	35.00	35.00	35.00	35.00	40.00	425.00
						COSTEO S/	262.50	262.50	262.50	262.50	262.50	262.50	262.50	262.50	262.50	262.50	262.50	262.50	3,150.00
					2021	FISICO	35.00	35.00	35.00	35.00	35.00	35.00	35.00	35.00	35.00	35.00	35.00	40.00	425.00
						COSTEO S/	276.00	276.00	276.00	276.00	276.00	276.00	276.00	276.00	276.00	276.00	276.00	276.00	3,312.00
					2022	FISICO	35.00	35.00	35.00	35.00	35.00	35.00	35.00	35.00	35.00	35.00	35.00	40.00	425.00
						COSTEO S/	290.00	290.00	290.00	290.00	290.00	290.00	290.00	290.00	290.00	290.00	290.00	290.00	3,480.00

AEI.02.03 - Programa de prevención y atención del embarazo y maternidad adolescente; articulado; para la población.

CODIGO	ACTIVIDAD OPERATIVA	UBIGEO	U.M.	PRIORIDAD	PERIODO MULTIANUAL	PROGRAMACION MENSUAL													TOTAL ANUAL
						META	01	02	03	04	05	06	07	08	09	10	11	12	
AOI00087200012	BRINDAR SERVICIOS DE SALUD PARA PREVENCION DEL EMBARAZO A ADOLESCENTES	160112 - BELEN	ATENCION	Muy Alta	2020	FISICO	10.00	10.00	10.00	10.00	10.00	10.00	10.00	10.00	10.00	10.00	10.00	10.00	120.00
						COSTEO S/	2,187.50	2,187.50	2,187.50	2,187.50	2,187.50	2,187.50	2,187.50	2,187.50	2,187.50	2,187.50	2,187.50	2,187.50	26,250.00
					2021	FISICO	10.00	10.00	10.00	10.00	10.00	10.00	10.00	10.00	10.00	10.00	10.00	10.00	120.00
						COSTEO S/	2,297.00	2,297.00	2,297.00	2,297.00	2,297.00	2,297.00	2,297.00	2,297.00	2,297.00	2,297.00	2,297.00	2,297.00	27,564.00
					2022	FISICO	10.00	10.00	10.00	10.00	10.00	10.00	10.00	10.00	10.00	10.00	10.00	10.00	120.00
						COSTEO S/	2,412.00	2,412.00	2,412.00	2,412.00	2,412.00	2,412.00	2,412.00	2,412.00	2,412.00	2,412.00	2,412.00	2,412.00	28,944.00

AEI.02.04 - Programa de salud mental diferenciado para la población.

CODIGO	ACTIVIDAD OPERATIVA	UBIGEO	U.M.	PRIORIDAD	PERIODO MULTIANUAL	PROGRAMACION MENSUAL													TOTAL ANUAL
						META	01	02	03	04	05	06	07	08	09	10	11	12	
AOI00087200073	TRATAMIENTO DE PERSONAS CON PROBLEMAS PSICOSOCIALES	160112 - BELEN	PERSONA TRATADA	Muy Alta	2020	FISICO	21.00	21.00	21.00	21.00	21.00	21.00	21.00	21.00	21.00	21.00	21.00	21.00	252.00
						COSTEO S/	175.00	175.00	175.00	175.00	175.00	175.00	175.00	175.00	175.00	175.00	175.00	175.00	2,100.00
					2021	FISICO	21.00	21.00	21.00	21.00	21.00	21.00	21.00	21.00	21.00	21.00	21.00	21.00	252.00
						COSTEO	184.00	184.00	184.00	184.00	184.00	184.00	184.00	184.00	184.00	184.00	184.00	184.00	2,208.00

						S/													
					2022	FISICO	21.00	21.00	21.00	21.00	21.00	21.00	21.00	21.00	21.00	21.00	21.00	21.00	252.00
						COSTEO S/	194.00	194.00	194.00	194.00	194.00	194.00	194.00	194.00	194.00	194.00	194.00	194.00	2,328.00
AOI00087200074	TAMIZAJE DE PERSONAS CON TRASTORNOS MENTALES Y PROBLEMAS PSICOSOCIALES	160112 - BELEN	PERSONA TAMIZADA	Muy Alta	2020	FISICO	625.00	625.00	625.00	625.00	625.00	625.00	625.00	625.00	625.00	625.00	625.00	625.00	7,500.00
						COSTEO S/	5,136.75	5,136.75	5,136.75	5,136.75	5,136.75	5,136.75	5,136.75	5,136.75	5,136.75	5,136.75	5,136.75	5,136.75	61,641.00
					2021	FISICO	625.00	625.00	625.00	625.00	625.00	625.00	625.00	625.00	625.00	625.00	625.00	625.00	7,500.00
						COSTEO S/	5,136.75	5,136.75	5,136.75	5,136.75	5,136.75	5,136.75	5,136.75	5,136.75	5,136.75	5,136.75	5,136.75	5,136.75	61,641.00
					2022	FISICO	625.00	625.00	625.00	625.00	625.00	625.00	625.00	625.00	625.00	625.00	625.00	625.00	7,500.00
						COSTEO S/	5,136.75	5,136.75	5,136.75	5,136.75	5,136.75	5,136.75	5,136.75	5,136.75	5,136.75	5,136.75	5,136.75	5,136.75	61,641.00
AOI00087200075	TRATAMIENTO AMBULATORIO DE PERSONAS CON TRASTORNO DEL COMPORTAMIENTO DEBIDO AL CONSUMO DE ALCOHOL	160112 - BELEN	PERSONA TRATADA	Muy Alta	2020	FISICO	4.00	4.00	4.00	4.00	4.00	4.00	4.00	4.00	4.00	4.00	4.00	4.00	48.00
						COSTEO S/	438.00	438.00	438.00	438.00	438.00	438.00	438.00	438.00	438.00	438.00	438.00	438.00	5,256.00
					2021	FISICO	4.00	4.00	4.00	4.00	4.00	4.00	4.00	4.00	4.00	4.00	4.00	4.00	48.00
						COSTEO S/	460.00	460.00	460.00	460.00	460.00	460.00	460.00	460.00	460.00	460.00	460.00	460.00	5,520.00
					2022	FISICO	4.00	4.00	4.00	4.00	4.00	4.00	4.00	4.00	4.00	4.00	4.00	4.00	48.00
						COSTEO S/	483.00	483.00	483.00	483.00	483.00	483.00	483.00	483.00	483.00	483.00	483.00	483.00	5,796.00
AOI00087200076	MONITOREO, SUPERVISION, EVALUACION Y CONTROL DEL PROGRAMA EN SALUD MENTAL	160112 - BELEN	INFORME	Muy Alta	2020	FISICO	1.00	1.00	1.00	1.00	1.00	1.00	1.00	1.00	1.00	1.00	1.00	1.00	12.00
						COSTEO S/	7,992.58	7,992.58	7,992.58	7,992.58	7,992.58	7,992.58	7,992.58	7,992.58	7,992.58	7,992.58	7,992.60	7,992.60	95,911.00
					2021	FISICO	1.00	1.00	1.00	1.00	1.00	1.00	1.00	1.00	1.00	1.00	1.00	1.00	12.00
						COSTEO S/	7,992.58	7,992.58	7,992.58	7,992.58	7,992.58	7,992.58	7,992.58	7,992.58	7,992.58	7,992.58	7,992.60	7,992.60	95,911.00
					2022	FISICO	1.00	1.00	1.00	1.00	1.00	1.00	1.00	1.00	1.00	1.00	1.00	1.00	12.00
						COSTEO S/	7,992.58	7,992.58	7,992.58	7,992.58	7,992.58	7,992.58	7,992.58	7,992.58	7,992.58	7,992.58	7,992.60	7,992.60	95,911.00

AEI.02.08 - Adecuación cultural de los servicios de salud materno neonatal permanente para las IPRESS.

CODIGO	ACTIVIDAD OPERATIVA	UBIGEO	U.M.	PRIORIDAD	PERIODO MULTIANUAL	PROGRAMACION MENSUAL													TOTAL ANUAL
						META	01	02	03	04	05	06	07	08	09	10	11	12	
AOI00087200013	BRINDAR ATENCION PRENATAL REENFOCADA	160112 - BELEN	GESTANTE CONTROLADA	Muy Alta	2020	FISICO	450.00	450.00	450.00	450.00	450.00	450.00	450.00	450.00	450.00	450.00	450.00	450.00	5,400.00
						COSTEO S/	20,293.35	20,293.35	20,293.35	20,293.35	20,293.35	20,293.35	20,293.35	20,293.35	20,293.35	20,293.35	20,293.45	20,294.05	243,521.00
					2021	FISICO	450.00	450.00	450.00	450.00	450.00	450.00	450.00	450.00	450.00	450.00	450.00	450.00	5,400.00
						COSTEO S/	21,123.25	21,123.25	21,123.25	21,123.25	21,123.25	21,123.25	21,123.25	21,123.25	21,123.25	21,123.25	21,123.25	21,123.25	253,479.00
					2022	FISICO	450.00	450.00	450.00	450.00	450.00	450.00	450.00	450.00	450.00	450.00	450.00	450.00	5,400.00
						COSTEO S/	21,994.25	21,994.25	21,994.25	21,994.25	21,994.25	21,994.25	21,994.25	21,994.25	21,994.25	21,994.25	21,994.25	21,994.25	263,931.00

OEI.10 - Mejorar la gestión del riesgo de desastres en el departamento.

AEI.10.06 - Implementación adecuada de servicios públicos seguros.

CODIGO	ACTIVIDAD OPERATIVA	UBIGEO	U.M.	PRIORIDAD	PERIODO MULTIANUAL	PROGRAMACION MENSUAL													TOTAL ANUAL
						META	01	02	03	04	05	06	07	08	09	10	11	12	
AOI00087200072	DESARROLLO DE NORMAS Y GUIAS TECNICAS EN ATENCION PRE HOSPITALARIA Y EMERGENCIAS	160112 - BELEN	NORMA	Muy Alta	2020	FISICO	0.00	0.00	0.00	1.00	0.00	0.00	0.00	0.00	0.00	1.00	0.00	0.00	2.00
						COSTEO S/	0.00	0.00	0.00	1,615.00	0.00	0.00	0.00	0.00	0.00	1,615.00	0.00	0.00	3,230.00
					2021	FISICO	0.00	0.00	0.00	1.00	0.00	0.00	0.00	0.00	0.00	1.00	0.00	0.00	2.00
						COSTEO	0.00	0.00	0.00	1,696.00	0.00	0.00	0.00	0.00	0.00	1,696.00	0.00	0.00	3,392.00

						S/													
					2022	FISICO	0.00	0.00	0.00	1.00	0.00	0.00	0.00	0.00	0.00	1.00	0.00	0.00	2.00
						COSTEO S/	0.00	0.00	0.00	1,781.00	0.00	0.00	0.00	0.00	0.00	1,781.00	0.00	0.00	3,562.00

AEI.10.07 - Programa de prácticas seguras para la resiliencia oportuno para la población.

CODIGO	ACTIVIDAD OPERATIVA	UBIGEO	U.M.	PRIORIDAD	PERIODO MULTIANUAL	PROGRAMACION MENSUAL													TOTAL ANUAL
						META	01	02	03	04	05	06	07	08	09	10	11	12	
AOI00087200059	SEGURIDAD FISICO FUNCIONAL DE SERVICIOS PUBLICOS	160112 - BELEN	INTERVENCION	Muy Alta	2020	FISICO	0.00	0.00	1.00	0.00	0.00	1.00	0.00	0.00	1.00	0.00	0.00	1.00	4.00
						COSTEO S/	0.00	0.00	15,779.00	0.00	0.00	15,779.00	0.00	0.00	15,779.00	0.00	0.00	15,779.00	63,116.00
					2021	FISICO	0.00	0.00	1.00	0.00	0.00	1.00	0.00	0.00	1.00	0.00	0.00	1.00	4.00
						COSTEO S/	0.00	0.00	16,568.00	0.00	0.00	16,568.00	0.00	0.00	16,568.00	0.00	0.00	16,568.00	66,272.00
					2022	FISICO	0.00	0.00	1.00	0.00	0.00	1.00	0.00	0.00	1.00	0.00	0.00	1.00	4.00
						COSTEO S/	0.00	0.00	17,397.00	0.00	0.00	17,397.00	0.00	0.00	17,397.00	0.00	0.00	17,397.00	69,588.00
AOI00087200060	FORMACION Y CAPACITACION EN MATERIA DE GESTION DE RIESGO DE DESASTRES Y ADAPTACION AL CAMBIO CLIMATICO	160112 - BELEN	PERSONA	Muy Alta	2020	FISICO	9.00	9.00	9.00	9.00	9.00	9.00	9.00	9.00	9.00	9.00	9.00	9.00	108.00
						COSTEO S/	710.00	710.00	710.00	710.00	710.00	710.00	710.00	710.00	710.00	710.00	710.00	710.00	8,520.00
					2021	FISICO	9.00	9.00	9.00	9.00	9.00	9.00	9.00	9.00	9.00	9.00	9.00	9.00	108.00
						COSTEO S/	746.00	746.00	746.00	746.00	746.00	746.00	746.00	746.00	746.00	746.00	746.00	746.00	8,952.00
					2022	FISICO	9.00	9.00	9.00	9.00	9.00	9.00	9.00	9.00	9.00	9.00	9.00	9.00	108.00
						COSTEO S/	784.00	784.00	784.00	784.00	784.00	784.00	784.00	784.00	784.00	784.00	784.00	784.00	9,408.00
AOI00087200061	IMPLEMENTACION DE BRIGADAS PARA LA ATENCION FRENTE A EMERGENCIAS Y DESASTRES	160112 - BELEN	BRIGADA	Muy Alta	2020	FISICO	0.00	0.00	1.00	0.00	1.00	0.00	1.00	0.00	0.00	0.00	0.00	0.00	3.00
						COSTEO S/	0.00	0.00	8,706.00	0.00	8,706.00	0.00	8,706.00	0.00	0.00	0.00	0.00	0.00	26,118.00
					2021	FISICO	0.00	0.00	1.00	0.00	1.00	0.00	1.00	0.00	0.00	0.00	0.00	0.00	3.00
						COSTEO S/	0.00	0.00	9,141.00	0.00	9,141.00	0.00	9,141.00	0.00	0.00	0.00	0.00	0.00	27,423.00
					2022	FISICO	0.00	0.00	1.00	0.00	1.00	0.00	1.00	0.00	0.00	0.00	0.00	0.00	3.00
						COSTEO S/	0.00	0.00	9,599.00	0.00	9,599.00	0.00	9,599.00	0.00	0.00	0.00	0.00	0.00	28,797.00
AOI00087200062	DESARROLLO DE SIMULACROS EN GESTION REACTIVA	160112 - BELEN	REPORTE	Muy Alta	2020	FISICO	0.00	1.00	0.00	1.00	0.00	1.00	0.00	1.00	0.00	1.00	0.00	0.00	5.00
						COSTEO S/	0.00	1,876.00	0.00	1,876.00	0.00	1,876.00	0.00	1,876.00	0.00	1,876.00	0.00	0.00	9,380.00
					2021	FISICO	0.00	1.00	0.00	1.00	0.00	1.00	0.00	1.00	0.00	1.00	0.00	0.00	5.00
						COSTEO S/	0.00	1,970.00	0.00	1,970.00	0.00	1,970.00	0.00	1,970.00	0.00	1,970.00	0.00	0.00	9,850.00
					2022	FISICO	0.00	1.00	0.00	1.00	0.00	1.00	0.00	1.00	0.00	1.00	0.00	0.00	5.00
						COSTEO S/	0.00	2,069.00	0.00	2,069.00	0.00	2,069.00	0.00	2,069.00	0.00	2,069.00	0.00	0.00	10,345.00
AOI00087200063	DESARROLLO DE LOS CENTROS Y ESPACIOS DE MONITOREO DE EMERGENCIAS Y DESASTRES	160112 - BELEN	REPORTE	Muy Alta	2020	FISICO	1.00	1.00	1.00	1.00	1.00	1.00	1.00	1.00	1.00	1.00	1.00	1.00	12.00
						COSTEO S/	7,988.00	7,988.00	7,988.00	7,988.00	7,988.00	7,988.00	7,988.00	7,988.00	7,988.00	7,988.00	7,988.00	7,988.00	95,856.00
					2021	FISICO	1.00	1.00	1.00	1.00	1.00	1.00	1.00	1.00	1.00	1.00	1.00	1.00	12.00
						COSTEO S/	8,388.00	8,388.00	8,388.00	8,388.00	8,388.00	8,388.00	8,388.00	8,388.00	8,388.00	8,388.00	8,388.00	8,388.00	100,656.00
					2022	FISICO	1.00	1.00	1.00	1.00	1.00	1.00	1.00	1.00	1.00	1.00	1.00	1.00	12.00
						COSTEO S/	8,808.00	8,808.00	8,808.00	8,808.00	8,808.00	8,808.00	8,808.00	8,808.00	8,808.00	8,808.00	8,808.00	8,808.00	105,696.00

AOI00087200064	ADMINISTRACION Y ALMACENAMIENTO DE INFRAESTRUCTURA MOVIL PARA LA ASISTENCIA FRENTE A EMERGENCIAS Y DESASTRES	160112 - BELEN	Infraestructura Movil	Muy Alta	2020	FISICO	0.00	0.00	0.00	1.00	0.00	0.00	0.00	0.00	1.00	0.00	0.00	0.00	2.00
						COSTEO S/	0.00	0.00	0.00	17,524.00	0.00	0.00	0.00	0.00	17,524.00	0.00	0.00	0.00	35,048.00
					2021	FISICO	0.00	0.00	0.00	1.00	0.00	0.00	0.00	0.00	1.00	0.00	0.00	0.00	2.00
						COSTEO S/	0.00	0.00	0.00	18,401.00	0.00	0.00	0.00	0.00	18,401.00	0.00	0.00	0.00	36,802.00
					2022	FISICO	0.00	0.00	0.00	1.00	0.00	0.00	0.00	0.00	1.00	0.00	0.00	0.00	2.00
						COSTEO S/	0.00	0.00	0.00	19,322.00	0.00	0.00	0.00	0.00	19,322.00	0.00	0.00	0.00	38,644.00
AOI00087200065	DESARROLLO DE INSTRUMENTOS ESTRATEGICOS PARA LA GESTION DEL RIESGO DE DESASTRES	160112 - BELEN	INFORME TECNICO	Muy Alta	2020	FISICO	0.00	1.00	0.00	1.00	0.00	1.00	0.00	1.00	0.00	1.00	0.00	1.00	6.00
						COSTEO S/	0.00	1,139.00	0.00	1,139.00	0.00	1,139.00	0.00	1,139.00	0.00	1,139.00	0.00	1,139.00	6,834.00
					2021	FISICO	0.00	1.00	0.00	1.00	0.00	1.00	0.00	1.00	0.00	1.00	0.00	1.00	6.00
						COSTEO S/	0.00	1,196.00	0.00	1,196.00	0.00	1,196.00	0.00	1,196.00	0.00	1,196.00	0.00	1,196.00	7,176.00
					2022	FISICO	0.00	1.00	0.00	1.00	0.00	1.00	0.00	1.00	0.00	1.00	0.00	1.00	6.00
						COSTEO S/	0.00	1,256.00	0.00	1,256.00	0.00	1,256.00	0.00	1,256.00	0.00	1,256.00	0.00	1,256.00	7,536.00

COSTEO TOTAL AÑO 2020 S/	30,035,107.00
COSTEO TOTAL AÑO 2021 S/	30,252,318.00
COSTEO TOTAL AÑO 2022 S/	30,672,546.00

U.M. = Unidad de Medida

FIRMA

403-874:

REGIÓN LORETO-HOSPITAL REGIONAL DE LORETO

Anexo B-4
PLAN OPERATIVO INSTITUCIONAL MULTIANUAL CON PROGRAMACIÓN FÍSICA Y COSTEO
Año : 2020 - 2022

Periodo POI Multianual	2020 - 2022
Nivel de Gobierno	R - GOBIERNOS REGIONALES
Sector	99 - GOBIERNOS REGIONALES
Pliego	453 - GOBIERNO REGIONAL DEL DEPARTAMENTO DE LORETO
Unidad Ejecutora	000874 - REGION LORETO- HOSPITAL REGIONAL DE LORETO

CENTRO DE COSTO: 01.1 - DIRECCION GENERAL - DESPACHO

OEI.07 - Modernizar la gestión pública regional.

AEI.07.01 - Evaluación de instrumentos de gestión; en forma permanente; en el Gobierno Regional de Loreto.

CODIGO	ACTIVIDAD OPERATIVA	UBIGEO	U.M.	PRIORIDAD	PERIODO MULTIANUAL	PROGRAMACION MENSUAL													TOTAL ANUAL
						META	01	02	03	04	05	06	07	08	09	10	11	12	
AOI00087400104	GESTIONAR RECURSOS FINANCIEROS, HUMANOS Y TECNOLOGICOS, PARA SOSTENIBILIDAD Y FUNCIONAMIENTO DEL HOSPITAL	160108 - PUNCHANA	ACCION	Muy Alta	2020	FISICO	1.00	1.00	1.00	1.00	1.00	1.00	1.00	1.00	1.00	1.00	1.00	1.00	12.00
						COSTEO S/	50,000.00	40,000.00	43,000.00	50,000.00	40,000.00	40,000.00	50,000.00	40,000.00	40,000.00	50,000.00	40,000.00	40,000.00	523,000.00
					2021	FISICO	1.00	1.00	1.00	1.00	1.00	1.00	1.00	1.00	1.00	1.00	1.00	1.00	12.00
						COSTEO S/	45,762.50	45,762.50	45,762.50	45,762.50	45,762.50	45,762.50	45,762.50	45,762.50	45,762.50	45,762.50	45,762.50	45,762.50	549,150.00
					2022	FISICO	1.00	1.00	1.00	1.00	1.00	1.00	1.00	1.00	1.00	1.00	1.00	1.00	12.00
						COSTEO S/	47,941.67	47,941.67	47,941.67	47,941.67	47,941.67	47,941.67	47,941.67	47,941.67	47,941.67	47,941.67	47,941.67	47,941.63	575,300.00
AOI00087400105	REUNIÓN CON EL EQUIPO TÉCNICO	160108 - PUNCHANA	ACTA	Muy Alta	2020	FISICO	6.00	4.00	4.00	4.00	4.00	4.00	4.00	4.00	4.00	4.00	4.00	4.00	50.00
						COSTEO S/	3,486.00	2,983.00	2,983.00	2,983.00	2,983.00	2,983.00	2,983.00	2,983.00	2,983.00	2,983.00	2,983.00	2,983.00	36,299.00
					2021	FISICO	6.00	4.00	4.00	4.00	4.00	4.00	4.00	4.00	4.00	4.00	4.00	4.00	50.00
						COSTEO S/	3,176.16	3,176.16	3,176.16	3,176.16	3,176.16	3,176.16	3,176.16	3,176.16	3,176.16	3,176.16	3,176.16	3,176.19	38,113.95
					2022	FISICO	6.00	4.00	4.00	4.00	4.00	4.00	4.00	4.00	4.00	4.00	4.00	4.00	50.00
						COSTEO S/	3,327.41	3,327.41	3,327.41	3,327.41	3,327.41	3,327.41	3,327.41	3,327.41	3,327.41	3,327.41	3,327.41	3,327.39	39,928.90

CENTRO DE COSTO: 02.1 - ORGANO DE CONTROL INSTITUCIONAL - DESPACHO

OEI.02 - Mejorar el acceso a los servicios de salud para la población.

AEI.02.01 - Programas de salud oportunos para la población.

CODIGO	ACTIVIDAD OPERATIVA	UBIGEO	U.M.	PRIORIDAD	PERIODO MULTIANUAL	PROGRAMACION MENSUAL													TOTAL ANUAL
						META	01	02	03	04	05	06	07	08	09	10	11	12	
AOI00087400417	INFORMES DE ACCIONES DE CONTROL A LOS SISTEMAS ADMINISTRATIVOS	160108 - PUNCHANA	INFORME	Muy Alta	2020	FISICO	1.00	1.00	1.00	1.00	1.00	1.00	1.00	1.00	1.00	1.00	1.00	1.00	12.00
						COSTEO S/	14,850.00	14,850.00	14,850.00	14,850.00	14,850.00	14,850.00	14,850.00	14,850.00	14,850.00	14,850.00	14,850.00	14,850.00	178,200.00
					2021	FISICO	1.00	1.00	1.00	1.00	1.00	1.00	1.00	1.00	1.00	1.00	1.00	1.00	12.00
						COSTEO S/	15,592.50	15,592.50	15,592.50	15,592.50	15,592.50	15,592.50	15,592.50	15,592.50	15,592.50	15,592.50	15,592.50	15,592.50	187,110.00
					2022	FISICO	1.00	1.00	1.00	1.00	1.00	1.00	1.00	1.00	1.00	1.00	1.00	1.00	12.00
						COSTEO S/	16,335.00	16,335.00	16,335.00	16,335.00	16,335.00	16,335.00	16,335.00	16,335.00	16,335.00	16,335.00	16,335.00	16,335.00	196,020.00
AOI00087400418	ATENCIÓN DE DENUNCIAS Y SEGUIMIENTO DE MEDIDAS CORRECTIVAS	160108 - PUNCHANA	INFORME	Muy Alta	2020	FISICO	1.00	2.00	3.00	1.00	2.00	2.00	6.00	2.00	2.00	1.00	1.00	1.00	24.00
						COSTEO S/	550.00	550.00	550.00	550.00	550.00	550.00	550.00	550.00	550.00	550.00	550.00	550.00	6,600.00
					2021	FISICO	1.00	2.00	3.00	1.00	2.00	2.00	6.00	2.00	2.00	1.00	1.00	1.00	24.00

						COSTEO S/	577.50	577.50	577.50	577.50	577.50	577.50	577.50	577.50	577.50	577.50	577.50	577.50	6,930.00
						FISICO	1.00	2.00	3.00	1.00	2.00	2.00	6.00	2.00	2.00	1.00	1.00	1.00	24.00
					2022	COSTEO S/	605.00	605.00	605.00	605.00	605.00	605.00	605.00	605.00	605.00	605.00	605.00	605.00	7,260.00

CENTRO DE COSTO: 03.1 - OFICINA EJECUTIVA DE PLANEAMIENTO ESTRATEGICO - DESPACHO

OEI.02 - Mejorar el acceso a los servicios de salud para la población.

AEI.02.01 - Programas de salud oportunos para la población.

CODIGO	ACTIVIDAD OPERATIVA	UBIGEO	U.M.	PRIORIDAD	PERIODO MULTIANUAL	PROGRAMACION MENSUAL													TOTAL ANUAL
						META	01	02	03	04	05	06	07	08	09	10	11	12	
AOI00087400516	ORGANIZAR DIRIGIR Y CONTROLAR LOS PROCESOS PRESUPUESTARIOS,COSTOS,DISEÑO ORGANIZACION E INVERSIÓN PUBLICA	160108 - PUNCHANA	INFORME TECNICO	Muy Alta	2020	FISICO	2.00	2.00	2.00	2.00	2.00	2.00	2.00	2.00	2.00	2.00	2.00	2.00	24.00
						COSTEO S/	17,000.00	17,000.00	17,000.00	17,000.00	17,000.00	17,000.00	17,000.00	17,000.00	17,000.00	17,000.00	17,000.00	17,000.00	204,000.00
					2021	FISICO	2.00	2.00	2.00	2.00	2.00	2.00	2.00	2.00	2.00	2.00	2.00	2.00	24.00
						COSTEO S/	17,000.00	17,000.00	17,000.00	17,000.00	17,000.00	17,000.00	27,200.00	17,000.00	17,000.00	17,000.00	17,000.00	17,000.00	214,200.00
					2022	FISICO	2.00	2.00	2.00	2.00	2.00	2.00	2.00	2.00	2.00	2.00	2.00	2.00	24.00
						COSTEO S/	17,000.00	17,000.00	17,000.00	17,000.00	17,000.00	37,400.00	17,000.00	17,000.00	17,000.00	17,000.00	17,000.00	17,000.00	224,400.00

CENTRO DE COSTO: 03.2 - OFICINA DE PRESUPUESTO, COSTOS E INVERSION

OEI.07 - Modernizar la gestión pública regional.

AEI.07.02 - Fortalecimiento de capacidades; oportuno; a los servidores públicos del Gobierno Regional.

CODIGO	ACTIVIDAD OPERATIVA	UBIGEO	U.M.	PRIORIDAD	PERIODO MULTIANUAL	PROGRAMACION MENSUAL													TOTAL ANUAL
						META	01	02	03	04	05	06	07	08	09	10	11	12	
AOI00087400204	ACTIVIDADES Y PROCESOS PRESUPUESTALES, COSTOS E INVERSIONES	160108 - PUNCHANA	INFORME	Muy Alta	2020	FISICO	4.00	4.00	4.00	4.00	4.00	4.00	4.00	4.00	4.00	4.00	4.00	4.00	48.00
						COSTEO S/	31,786.00	17,500.00	17,500.00	17,500.00	17,500.00	17,500.00	17,500.00	17,500.00	17,500.00	17,500.00	17,500.00	17,500.00	224,286.00
					2021	FISICO	4.00	4.00	4.00	4.00	4.00	4.00	4.00	4.00	4.00	4.00	4.00	4.00	48.00
						COSTEO S/	43,000.00	17,500.00	17,500.00	17,500.00	17,500.00	17,500.00	17,500.00	17,500.00	17,500.00	17,500.00	17,500.00	17,500.00	235,500.00
					2022	FISICO	4.00	4.00	4.00	4.00	4.00	4.00	4.00	4.00	4.00	4.00	4.00	4.00	48.00
						COSTEO S/	41,501.00	31,214.00	17,500.00	17,500.00	17,500.00	17,500.00	17,500.00	17,500.00	17,500.00	17,500.00	17,500.00	17,500.00	247,715.00

CENTRO DE COSTO: 03.3 - OFICINA DE PLANEAMIENTO Y ORGANIZACIÓN

OEI.07 - Modernizar la gestión pública regional.

AEI.07.01 - Evaluación de instrumentos de gestión; en forma permanente; en el Gobierno Regional de Loreto.

CODIGO	ACTIVIDAD OPERATIVA	UBIGEO	U.M.	PRIORIDAD	PERIODO MULTIANUAL	PROGRAMACION MENSUAL													TOTAL ANUAL
						META	01	02	03	04	05	06	07	08	09	10	11	12	
AOI00087400010	ACTIVIDADES Y PROCESOS DE PLANEAMIENTO Y ORGANIZACIÓN	160108 - PUNCHANA	INFORME TECNICO	Muy Alta	2020	FISICO	5.00	5.00	5.00	5.00	5.00	5.00	5.00	5.00	5.00	5.00	5.00	5.00	60.00
						COSTEO S/	31,786.00	17,500.00	17,500.00	17,500.00	17,500.00	17,500.00	17,500.00	17,500.00	17,500.00	17,500.00	17,500.00	17,500.00	224,286.00
					2021	FISICO	5.00	5.00	5.00	5.00	5.00	5.00	5.00	5.00	5.00	5.00	5.00	5.00	60.00
						COSTEO S/	21,000.00	19,500.00	19,500.00	19,500.00	19,500.00	19,500.00	19,500.00	19,500.00	19,500.00	19,500.00	19,500.00	19,500.00	235,500.00
					2022	FISICO	5.00	5.00	5.00	5.00	5.00	5.00	5.00	5.00	5.00	5.00	5.00	5.00	60.00
						COSTEO S/	21,200.00	21,200.00	21,200.00	21,200.00	21,200.00	21,200.00	21,200.00	21,200.00	21,200.00	21,200.00	21,200.00	14,515.00	247,715.00

CENTRO DE COSTO: 04.1 - OFICINA DE ASESORIA JURIDICA - DESPACHO

OEI.02 - Mejorar el acceso a los servicios de salud para la población.

AEI.02.01 - Programas de salud oportunos para la población.

CODIGO	ACTIVIDAD OPERATIVA	UBIGEO	U.M.	PRIORIDAD	PERIODO MULTIANUAL	PROGRAMACION MENSUAL													TOTAL ANUAL
						META	01	02	03	04	05	06	07	08	09	10	11	12	
AOI00087400116	ELABORACIÓN DE INFORMES LEGALES, ASESORAMIENTO TÉCNICO Y JURÍDICO	160108 - PUNCHANA	INFORME	Muy Alta	2020	FISICO	30.00	30.00	30.00	30.00	30.00	30.00	30.00	30.00	30.00	30.00	30.00	30.00	360.00
						COSTEO S/	17,199.00	17,190.00	20,189.00	17,189.00	17,189.00	17,189.00	17,189.00	17,189.00	17,189.00	17,189.00	17,189.00	17,189.00	209,279.00
					2021	FISICO	30.00	30.00	30.00	30.00	30.00	30.00	30.00	30.00	30.00	30.00	30.00	30.00	360.00
						COSTEO S/	21,063.00	17,790.00	20,789.00	17,789.00	17,789.00	17,789.00	17,789.00	17,789.00	17,789.00	17,789.00	17,789.00	17,789.00	219,743.00
					2022	FISICO	30.00	30.00	30.00	30.00	30.00	30.00	30.00	30.00	30.00	30.00	30.00	30.00	360.00
						COSTEO S/	24,927.00	18,390.00	21,389.00	18,389.00	18,389.00	18,389.00	18,389.00	18,389.00	18,389.00	18,389.00	18,389.00	18,389.00	230,207.00

CENTRO DE COSTO: 05 - OFICINA DE EPIDEMIOLOGÍA Y SALUD PÚBLICA

OEI.02 - Mejorar el acceso a los servicios de salud para la población.

AEI.02.01 - Programas de salud oportunos para la población.

CODIGO	ACTIVIDAD OPERATIVA	UBIGEO	U.M.	PRIORIDAD	PERIODO MULTIANUAL	PROGRAMACION MENSUAL													TOTAL ANUAL
						META	01	02	03	04	05	06	07	08	09	10	11	12	
AOI00087400124	ELABORACIÓN DE DOCUMENTOS INTERNOS	160108 - PUNCHANA	INFORME	Muy Alta	2020	FISICO	20.00	20.00	20.00	20.00	20.00	20.00	20.00	20.00	20.00	20.00	20.00	20.00	240.00
						COSTEO S/	14,400.00	9,000.00	9,000.00	9,000.00	9,000.00	9,000.00	9,000.00	9,000.00	9,000.00	9,000.00	9,000.00	9,000.00	113,400.00
					2021	FISICO	20.00	20.00	20.00	20.00	20.00	20.00	20.00	20.00	20.00	20.00	20.00	20.00	240.00
						COSTEO S/	15,800.00	13,270.00	9,000.00	9,000.00	9,000.00	9,000.00	9,000.00	9,000.00	9,000.00	9,000.00	9,000.00	9,000.00	119,070.00
					2022	FISICO	20.00	20.00	20.00	20.00	20.00	20.00	20.00	20.00	20.00	20.00	20.00	20.00	240.00
						COSTEO S/	16,000.00	9,000.00	9,000.00	12,000.00	9,000.00	9,000.00	9,000.00	9,000.00	15,740.00	9,000.00	9,000.00	9,000.00	124,740.00

CENTRO DE COSTO: 05.2 - UNIDAD DE EPIDEMIOLOGÍA

OEI.02 - Mejorar el acceso a los servicios de salud para la población.

AEI.02.01 - Programas de salud oportunos para la población.

CODIGO	ACTIVIDAD OPERATIVA	UBIGEO	U.M.	PRIORIDAD	PERIODO MULTIANUAL	PROGRAMACION MENSUAL													TOTAL ANUAL
						META	01	02	03	04	05	06	07	08	09	10	11	12	
AOI00087400117	BUSQUEDA Y NOTIFICACIÓN DE LAS ENFEREMEDADES Y/O EVENTOS SUJETOS A VIGILANCIA EPIDEMIOLOÓGICA	160108 - PUNCHANA	REPORTE	Muy Alta	2020	FISICO	5.00	4.00	5.00	4.00	4.00	4.00	5.00	4.00	4.00	4.00	4.00	5.00	52.00
						COSTEO S/	14,500.00	14,500.00	14,500.00	14,500.00	14,500.00	14,500.00	14,500.00	14,500.00	14,500.00	14,500.00	14,500.00	14,500.00	174,000.00
					2021	FISICO	5.00	4.00	5.00	4.00	4.00	4.00	5.00	4.00	4.00	4.00	4.00	5.00	52.00
						COSTEO S/	20,200.00	17,500.00	14,500.00	14,500.00	14,500.00	14,500.00	14,500.00	14,500.00	14,500.00	14,500.00	14,500.00	14,500.00	182,700.00
					2022	FISICO	5.00	4.00	5.00	4.00	4.00	4.00	5.00	4.00	4.00	4.00	4.00	5.00	52.00
						COSTEO S/	21,900.00	19,500.00	19,500.00	14,500.00	14,500.00	14,500.00	14,500.00	14,500.00	14,500.00	14,500.00	14,500.00	14,500.00	191,400.00

CENTRO DE COSTO: 05.3 - UNIDAD DE SALUD AMBIENTAL

OEI.02 - Mejorar el acceso a los servicios de salud para la población.

AEI.02.01 - Programas de salud oportunos para la población.

CODIGO	ACTIVIDAD OPERATIVA	UBIGEO	U.M.	PRIORIDAD	PERIODO MULTIANUAL	PROGRAMACION MENSUAL													TOTAL ANUAL
						META	01	02	03	04	05	06	07	08	09	10	11	12	
AOI00087400119	VIGILANCIA Y CONTROL EN EL HOSPITAL DE INSECTORES VECTORES TRANSMISORES DE ENFEREMEDADES	160108 - PUNCHANA	ZONA PROTEGIDA	Muy Alta	2020	FISICO	7.00	7.00	7.00	7.00	7.00	7.00	7.00	7.00	7.00	7.00	7.00	7.00	84.00
						COSTEO S/	500.00	500.00	500.00	500.00	500.00	500.00	500.00	500.00	500.00	500.00	500.00	500.00	6,000.00
					2021	FISICO	7.00	7.00	7.00	7.00	7.00	7.00	7.00	7.00	7.00	7.00	7.00	7.00	84.00
						COSTEO S/	2,500.00	500.00	500.00	500.00	500.00	500.00	500.00	500.00	500.00	500.00	500.00	500.00	8,000.00
					2022	FISICO	7.00	7.00	7.00	7.00	7.00	7.00	7.00	7.00	7.00	7.00	7.00	7.00	84.00
						COSTEO S/	4,500.00	500.00	500.00	500.00	500.00	500.00	500.00	500.00	500.00	500.00	500.00	500.00	10,000.00

AOI00087400120	CONTROL DE INFECCIONES ASOCIADAS A LA SALUD AMBIENTAL Y DISPOSICIÓN FINAL DE RESIDUOS SÓLIDOS	160108 - PUNCHANA	ACCION DE CONTROL	Muy Alta	2020	FISICO	31.00	29.00	31.00	30.00	31.00	30.00	31.00	31.00	30.00	31.00	30.00	31.00	366.00
						COSTEO S/	13,000.00	13,000.00	13,000.00	13,000.00	13,000.00	13,000.00	13,000.00	13,000.00	13,000.00	13,000.00	13,000.00	13,000.00	156,000.00
					2021	FISICO	31.00	29.00	31.00	30.00	31.00	30.00	31.00	31.00	30.00	31.00	30.00	31.00	366.00
						COSTEO S/	16,000.00	13,000.00	13,000.00	13,000.00	13,000.00	13,000.00	13,000.00	13,000.00	13,000.00	13,000.00	13,000.00	13,000.00	159,000.00
					2022	FISICO	31.00	29.00	31.00	30.00	31.00	30.00	31.00	31.00	30.00	31.00	30.00	31.00	366.00
						COSTEO S/	19,400.00	13,000.00	13,000.00	13,000.00	13,000.00	13,000.00	13,000.00	13,000.00	13,000.00	13,000.00	13,000.00	13,000.00	162,400.00
AOI00087400121	VIGILANCIA Y CONTROL DE LA CALIDAD DE AGUA PARA CONSUMO HUMANO	160108 - PUNCHANA	INFORME	Muy Alta	2020	FISICO	5.00	4.00	4.00	5.00	4.00	4.00	5.00	4.00	4.00	5.00	4.00	4.00	52.00
						COSTEO S/	500.00	500.00	500.00	500.00	500.00	500.00	500.00	500.00	500.00	500.00	500.00	500.00	6,000.00
					2021	FISICO	5.00	4.00	4.00	5.00	4.00	4.00	5.00	4.00	4.00	5.00	4.00	4.00	52.00
						COSTEO S/	500.00	500.00	500.00	500.00	500.00	500.00	500.00	500.00	500.00	500.00	500.00	500.00	6,000.00
					2022	FISICO	5.00	4.00	4.00	5.00	4.00	4.00	5.00	4.00	4.00	5.00	4.00	4.00	52.00
						COSTEO S/	2,500.00	500.00	500.00	500.00	500.00	500.00	500.00	500.00	500.00	500.00	500.00	500.00	8,000.00
AOI00087400122	ESTABLECER Y SISTEMATIZAR LA VIGILANCIA DE RIESGOS OCUPACIONALES	160108 - PUNCHANA	INFORME	Muy Alta	2020	FISICO	5.00	4.00	4.00	5.00	4.00	4.00	5.00	4.00	4.00	5.00	4.00	4.00	52.00
						COSTEO S/	500.00	500.00	500.00	500.00	500.00	500.00	500.00	500.00	500.00	500.00	500.00	500.00	6,000.00
					2021	FISICO	5.00	4.00	4.00	5.00	4.00	4.00	5.00	4.00	4.00	5.00	4.00	4.00	52.00
						COSTEO S/	2,500.00	500.00	500.00	500.00	500.00	500.00	500.00	500.00	500.00	500.00	500.00	500.00	8,000.00
					2022	FISICO	5.00	4.00	4.00	5.00	4.00	4.00	5.00	4.00	4.00	5.00	4.00	4.00	52.00
						COSTEO S/	4,500.00	500.00	500.00	500.00	500.00	500.00	500.00	500.00	500.00	500.00	500.00	500.00	10,000.00
AOI00087400123	DESARROLLAR ACCIONES DE VIGILANCIA SANITARIA DE ALIMENTOS Y ZOONOSIS PARA PROTECCIÓN DE LOS CONSUMIDORES Y DE LA SALUD PÚBLICA	160108 - PUNCHANA	ACCION DE CONTROL	Muy Alta	2020	FISICO	5.00	4.00	4.00	5.00	4.00	4.00	5.00	4.00	4.00	5.00	4.00	4.00	52.00
						COSTEO S/	2,500.00	2,500.00	2,500.00	2,500.00	2,500.00	2,500.00	2,500.00	2,500.00	2,500.00	2,500.00	2,500.00	2,500.00	30,000.00
					2021	FISICO	5.00	4.00	4.00	5.00	4.00	4.00	5.00	4.00	4.00	5.00	4.00	4.00	52.00
						COSTEO S/	5,700.00	2,500.00	2,500.00	2,500.00	2,500.00	2,500.00	2,500.00	2,500.00	2,500.00	2,500.00	2,500.00	2,500.00	33,200.00
					2022	FISICO	5.00	4.00	4.00	5.00	4.00	4.00	5.00	4.00	4.00	5.00	4.00	4.00	52.00
						COSTEO S/	6,500.00	2,500.00	2,500.00	2,500.00	2,500.00	2,500.00	2,500.00	2,500.00	2,500.00	2,500.00	2,500.00	2,500.00	34,000.00

CENTRO DE COSTO: 05.4 - UNIDAD DE ESTRATEGIAS SANITARIAS

OEI.02 - Mejorar el acceso a los servicios de salud para la población.

AEI.02.01 - Programas de salud oportunos para la población.

CODIGO	ACTIVIDAD OPERATIVA	UBIGEO	U.M.	PRIORIDAD	PERIODO MULTIANUAL	PROGRAMACION MENSUAL													TOTAL ANUAL
						META	01	02	03	04	05	06	07	08	09	10	11	12	
AOI00087400144	FORTALECER Y MANTENER ACTUALIZADO LAS COMPETENCIAS DEL RECURSO HUMANO ASIGNADO A LOS PROGRAMAS ESTRATÉGICOS SEGÚN NORMATIVAS VIGENTES GENERADAS POR EL MINSA	160108 - PUNCHANA	CAPACITACION	Muy Alta	2020	FISICO	1.00	0.00	0.00	0.00	0.00	1.00	0.00	0.00	0.00	0.00	1.00	0.00	3.00
						COSTEO S/	1,200.00	0.00	0.00	0.00	0.00	1,200.00	0.00	0.00	0.00	0.00	1,200.00	0.00	3,600.00
					2021	FISICO	1.00	0.00	2.00	0.00	0.00	2.00	0.00	0.00	0.00	0.00	2.00	0.00	7.00
						COSTEO S/	1,445.00	0.00	0.00	0.00	0.00	890.00	0.00	0.00	0.00	0.00	1,445.00	0.00	3,780.00
					2022	FISICO	3.00	0.00	0.00	0.00	0.00	3.00	0.00	0.00	0.00	0.00	4.00	0.00	10.00
						COSTEO S/	560.00	0.00	0.00	0.00	0.00	1,700.00	0.00	0.00	0.00	0.00	1,700.00	0.00	3,960.00

OEI.07 - Modernizar la gestión pública regional.

AEI.07.01 - Evaluación de instrumentos de gestión; en forma permanente; en el Gobierno Regional de Loreto.

CODIGO	ACTIVIDAD OPERATIVA	UBIGEO	U.M.	PRIORIDAD	PERIODO	PROGRAMACION MENSUAL	TOTAL

					MULTIANUAL	META	01	02	03	04	05	06	07	08	09	10	11	12	ANUAL
AOI00087400145	CONSOLIDAR MONITOREAR Y EVALUAR EL CUMPLIMIENTO DEL AVANCE DE LAS METAS FÍSICAS PROGRAMADAS	160108 - PUNCHANA	REPORTE	Muy Alta	2020	FISICO	1.00	1.00	1.00	1.00	1.00	1.00	1.00	1.00	1.00	1.00	1.00	1.00	12.00
						COSTEO S/	6,700.00	6,700.00	6,700.00	6,700.00	6,700.00	6,700.00	6,700.00	6,700.00	6,700.00	6,700.00	6,700.00	6,700.00	80,400.00
					2021	FISICO	1.00	1.00	1.00	1.00	1.00	1.00	1.00	1.00	1.00	1.00	1.00	1.00	12.00
						COSTEO S/	10,900.00	6,700.00	6,700.00	6,700.00	6,700.00	6,700.00	6,700.00	6,700.00	6,700.00	6,700.00	6,700.00	6,700.00	84,600.00
					2022	FISICO	1.00	1.00	1.00	1.00	1.00	1.00	1.00	1.00	1.00	1.00	1.00	1.00	12.00
						COSTEO S/	10,840.00	7,840.00	9,460.00	6,700.00	6,700.00	6,700.00	6,700.00	6,700.00	6,700.00	6,700.00	6,700.00	6,700.00	88,440.00

CENTRO DE COSTO: 06 - OFICINA DE GESTIÓN DE LA CALIDAD

OEI.02 - Mejorar el acceso a los servicios de salud para la población.

AEI.02.01 - Programas de salud oportunos para la población.

CODIGO	ACTIVIDAD OPERATIVA	UBIGEO	U.M.	PRIORIDAD	PERIODO MULTIANUAL	PROGRAMACION MENSUAL													TOTAL ANUAL
						META	01	02	03	04	05	06	07	08	09	10	11	12	
AOI00087400338	REUNIONES DE COMITÉS HOSPITALARIOS PARA PROMOVER LA MEJORA CONTINUA DE LA CONCATENAN AL PACIENTE	160108 - PUNCHANA	ACTA	Muy Alta	2020	FISICO	4.00	4.00	4.00	4.00	4.00	4.00	4.00	4.00	4.00	4.00	4.00	4.00	48.00
						COSTEO S/	16,000.00	16,000.00	16,000.00	16,000.00	16,000.00	16,000.00	16,000.00	16,000.00	16,000.00	16,000.00	16,000.00	16,000.00	192,000.00
					2021	FISICO	4.00	4.00	4.00	4.00	4.00	4.00	4.00	4.00	4.00	4.00	4.00	4.00	48.00
						COSTEO S/	25,600.00	16,000.00	16,000.00	16,000.00	16,000.00	16,000.00	16,000.00	16,000.00	16,000.00	16,000.00	16,000.00	16,000.00	201,600.00
					2022	FISICO	4.00	4.00	4.00	4.00	4.00	4.00	4.00	4.00	4.00	4.00	4.00	4.00	48.00
						COSTEO S/	25,200.00	21,000.00	21,000.00	16,000.00	16,000.00	16,000.00	16,000.00	16,000.00	16,000.00	16,000.00	16,000.00	16,000.00	211,200.00

CENTRO DE COSTO: 06.2 - UNIDAD DE AUDITORÍA DE LA CALIDAD DE ATENCIÓN EN SALUD

OEI.02 - Mejorar el acceso a los servicios de salud para la población.

AEI.02.01 - Programas de salud oportunos para la población.

CODIGO	ACTIVIDAD OPERATIVA	UBIGEO	U.M.	PRIORIDAD	PERIODO MULTIANUAL	PROGRAMACION MENSUAL													TOTAL ANUAL
						META	01	02	03	04	05	06	07	08	09	10	11	12	
AOI00087400339	AUDITORIAS DE CALIDAD DE ATENCIÓN EN SALUD	160108 - PUNCHANA	INFORME	Muy Alta	2020	FISICO	4.00	4.00	4.00	4.00	4.00	4.00	4.00	4.00	4.00	4.00	4.00	4.00	48.00
						COSTEO S/	5,500.00	5,500.00	8,500.00	5,500.00	5,500.00	5,500.00	5,500.00	5,500.00	5,500.00	5,500.00	5,500.00	5,500.00	69,000.00
					2021	FISICO	4.00	4.00	4.00	4.00	4.00	4.00	4.00	4.00	4.00	4.00	4.00	4.00	48.00
						COSTEO S/	8,950.00	5,500.00	8,500.00	5,500.00	5,500.00	5,500.00	5,500.00	5,500.00	5,500.00	5,500.00	5,500.00	5,500.00	72,450.00
					2022	FISICO	4.00	4.00	4.00	4.00	4.00	4.00	4.00	4.00	4.00	4.00	4.00	4.00	48.00
						COSTEO S/	12,400.00	5,500.00	8,500.00	5,500.00	5,500.00	5,500.00	5,500.00	5,500.00	5,500.00	5,500.00	5,500.00	5,500.00	75,900.00

CENTRO DE COSTO: 06.3 - UNIDAD DE GARANTÍA DE LA CALIDAD

OEI.02 - Mejorar el acceso a los servicios de salud para la población.

AEI.02.01 - Programas de salud oportunos para la población.

CODIGO	ACTIVIDAD OPERATIVA	UBIGEO	U.M.	PRIORIDAD	PERIODO MULTIANUAL	PROGRAMACION MENSUAL													TOTAL ANUAL
						META	01	02	03	04	05	06	07	08	09	10	11	12	
AOI00087400340	IMPLEMENTAR ACCIONES DE SEGURIDAD DEL PACIENTE	160108 - PUNCHANA	INFORME	Muy Alta	2020	FISICO	5.00	5.00	5.00	5.00	5.00	5.00	5.00	5.00	5.00	5.00	5.00	5.00	60.00
						COSTEO S/	5,000.00	5,000.00	5,000.00	5,000.00	5,000.00	5,000.00	5,000.00	5,000.00	5,000.00	5,000.00	5,000.00	5,000.00	60,000.00
					2021	FISICO	5.00	5.00	5.00	5.00	5.00	5.00	5.00	5.00	5.00	5.00	5.00	5.00	60.00
						COSTEO S/	8,000.00	5,000.00	5,000.00	5,000.00	5,000.00	5,000.00	5,000.00	5,000.00	5,000.00	5,000.00	5,000.00	5,000.00	63,000.00
					2022	FISICO	5.00	5.00	5.00	5.00	5.00	5.00	5.00	5.00	5.00	5.00	5.00	5.00	60.00
						COSTEO S/	11,000.00	5,000.00	5,000.00	5,000.00	5,000.00	5,000.00	5,000.00	5,000.00	5,000.00	5,000.00	5,000.00	5,000.00	66,000.00

CENTRO DE COSTO: 06.4 - UNIDAD DE ATENCIÓN AL CIUDADANO

OEI.02 - Mejorar el acceso a los servicios de salud para la población.

AEI.02.01 - Programas de salud oportunos para la población.

CODIGO	ACTIVIDAD OPERATIVA	UBIGEO	U.M.	PRIORIDAD	PERIODO MULTIANUAL	PROGRAMACION MENSUAL													TOTAL ANUAL
						META	01	02	03	04	05	06	07	08	09	10	11	12	
AOI00087400337	ATENCIÓN DE RECLAMOS DE LOS USUARIOS	160108 - PUNCHANA	INFORME	Muy Alta	2020	FISICO	10.00	10.00	10.00	10.00	10.00	10.00	10.00	10.00	10.00	10.00	10.00	10.00	120.00
						COSTEO S/	6,690.00	6,690.00	6,690.00	6,690.00	6,690.00	6,690.00	6,690.00	6,690.00	6,690.00	6,690.00	6,690.00	6,689.00	80,279.00
					2021	FISICO	10.00	10.00	10.00	10.00	10.00	10.00	10.00	10.00	10.00	10.00	10.00	10.00	120.00
						COSTEO S/	10,704.00	6,690.00	6,690.00	6,690.00	6,690.00	6,690.00	6,690.00	6,690.00	6,690.00	6,690.00	6,690.00	6,689.00	84,293.00
					2022	FISICO	10.00	10.00	10.00	10.00	10.00	10.00	10.00	10.00	10.00	10.00	10.00	10.00	120.00
						COSTEO S/	14,718.00	6,690.00	6,690.00	6,690.00	6,690.00	6,690.00	6,690.00	6,690.00	6,690.00	6,690.00	6,690.00	6,689.00	88,307.00

CENTRO DE COSTO: 07.1 - OFICINA EJECUTIVA DE ADMINISTRACIÓN - DESPACHO

OEI.07 - Modernizar la gestión pública regional.

AEI.07.02 - Fortalecimiento de capacidades; oportuno; a los servidores públicos del Gobierno Regional.

CODIGO	ACTIVIDAD OPERATIVA	UBIGEO	U.M.	PRIORIDAD	PERIODO MULTIANUAL	PROGRAMACION MENSUAL													TOTAL ANUAL
						META	01	02	03	04	05	06	07	08	09	10	11	12	
AOI00087400137	GESTIÓN ADMINISTRATIVA	160108 - PUNCHANA	PLANILLA	Muy Alta	2020	FISICO	1.00	1.00	1.00	1.00	1.00	1.00	1.00	1.00	1.00	1.00	1.00	1.00	12.00
						COSTEO S/	16,000.00	16,000.00	16,000.00	16,000.00	16,000.00	16,000.00	16,000.00	16,000.00	16,000.00	16,000.00	16,000.00	16,000.00	192,000.00
					2021	FISICO	1.00	1.00	1.00	1.00	1.00	1.00	1.00	1.00	1.00	1.00	1.00	1.00	12.00
						COSTEO S/	16,800.00	16,800.00	16,800.00	16,800.00	16,800.00	16,800.00	16,800.00	16,800.00	16,800.00	16,800.00	16,800.00	16,800.00	201,600.00
					2022	FISICO	1.00	1.00	1.00	1.00	1.00	1.00	1.00	1.00	1.00	1.00	1.00	1.00	12.00
						COSTEO S/	17,600.00	17,600.00	17,600.00	17,600.00	17,600.00	17,600.00	17,600.00	17,600.00	17,600.00	17,600.00	17,600.00	17,600.00	211,200.00
AOI00087400139	SUPERVISIÓN DE LAS OFICINAS Y UNIDADES A CARGO DE OFICINA EJECUTIVA DE ADMINISTRACIÓN	160108 - PUNCHANA	ACTA	Muy Alta	2020	FISICO	0.00	0.00	1.00	0.00	0.00	1.00	0.00	0.00	1.00	0.00	0.00	1.00	4.00
						COSTEO S/	0.00	0.00	56,675.00	0.00	0.00	56,675.00	0.00	0.00	56,675.00	0.00	0.00	56,675.00	226,700.00
					2021	FISICO	1.00	1.00	1.00	1.00	1.00	1.00	1.00	1.00	1.00	1.00	1.00	1.00	12.00
						COSTEO S/	19,836.25	19,836.25	19,836.25	19,836.25	19,836.25	19,836.25	19,836.25	19,836.25	19,836.25	19,836.25	19,836.25	19,836.25	238,035.00
					2022	FISICO	0.00	0.00	1.00	0.00	0.00	1.00	0.00	0.00	1.00	0.00	0.00	1.00	4.00
						COSTEO S/	0.00	0.00	62,347.50	0.00	0.00	62,342.50	0.00	0.00	62,337.50	0.00	0.00	62,342.50	249,370.00
AOI00087400142	APROBACIÓN DE REQUERIMIENTOS GENERADOS POR LOS DIFERENTES ÓRGANOS	160108 - PUNCHANA	DOCUMENTO	Muy Alta	2020	FISICO	166.00	166.00	166.00	166.00	166.00	166.00	166.00	166.00	166.00	166.00	166.00	174.00	2,000.00
						COSTEO S/	13,300.00	13,300.00	13,300.00	13,300.00	13,300.00	13,300.00	13,300.00	14,800.00	14,800.00	13,300.00	13,296.00	13,297.00	162,593.00
					2021	FISICO	166.00	166.00	166.00	166.00	166.00	166.00	166.00	166.00	166.00	166.00	166.00	174.00	2,000.00
						COSTEO S/	14,226.92	14,226.92	14,226.92	14,226.92	14,226.92	14,226.92	14,226.92	14,226.92	14,226.92	14,226.92	14,226.92	14,226.88	170,723.00
					2022	FISICO	166.00	166.00	166.00	166.00	166.00	166.00	166.00	166.00	166.00	166.00	166.00	174.00	2,000.00
						COSTEO S/	14,739.33	14,739.33	14,739.33	14,739.33	14,739.33	14,739.33	14,739.33	16,239.33	16,239.33	14,739.33	14,739.33	14,739.37	179,872.00
AOI00087400335	PAGO DE SEPELIO Y LUTO	160108 - PUNCHANA	PLANILLA	Muy Alta	2020	FISICO	1.00	0.00	0.00	0.00	0.00	0.00	0.00	0.00	0.00	0.00	0.00	0.00	1.00
						COSTEO S/	395,000.00	0.00	0.00	0.00	0.00	0.00	0.00	0.00	0.00	0.00	0.00	0.00	395,000.00
					2021	FISICO	1.00	0.00	0.00	0.00	0.00	0.00	0.00	0.00	0.00	0.00	0.00	0.00	1.00
						COSTEO S/	414,750.00	0.00	0.00	0.00	0.00	0.00	0.00	0.00	0.00	0.00	0.00	0.00	414,750.00
					2022	FISICO	1.00	0.00	0.00	0.00	0.00	0.00	0.00	0.00	0.00	0.00	0.00	0.00	1.00

						COSTEO S/	434,500.00	0.00	0.00	0.00	0.00	0.00	0.00	0.00	0.00	0.00	0.00	0.00	434,500.00
AOI00087400336	GESTIÓN PARA PAGO AL PERSONAL NOMBRADO POR 25 Y/O 30 AÑOS DE SERVICIOS	160108 - PUNCHANA	RESOLUCION NOTIFICADA	Muy Alta	2020	FISICO	0.00	0.00	0.00	200.00	0.00	0.00	0.00	200.00	0.00	0.00	0.00	0.00	400.00
						COSTEO S/	0.00	0.00	0.00	504,000.00	0.00	0.00	0.00	508,000.00	0.00	0.00	0.00	0.00	1,012,000.00
					2021	FISICO	0.00	0.00	0.00	200.00	0.00	0.00	0.00	200.00	0.00	0.00	0.00	0.00	400.00
						COSTEO S/	0.00	0.00	0.00	529,200.00	0.00	0.00	0.00	533,400.00	0.00	0.00	0.00	0.00	1,062,600.00
					2022	FISICO	0.00	0.00	0.00	200.00	0.00	0.00	0.00	200.00	0.00	0.00	0.00	0.00	400.00
						COSTEO S/	0.00	0.00	0.00	554,400.00	0.00	0.00	0.00	558,800.00	0.00	0.00	0.00	0.00	1,113,200.00

CENTRO DE COSTO: 07.2 - OFICINA DE ECONOMÍA

OEI.07 - Modernizar la gestión pública regional.

AEI.07.01 - Evaluación de instrumentos de gestión; en forma permanente; en el Gobierno Regional de Loreto.

CODIGO	ACTIVIDAD OPERATIVA	UBIGEO	U.M.	PRIORIDAD	PERIODO MULTIANUAL	PROGRAMACION MENSUAL													TOTAL ANUAL
						META	01	02	03	04	05	06	07	08	09	10	11	12	
AOI00087400169	ELABORACIÓN Y CONSOLIDACIÓN DE LA INFORMACIÓN FINANCIERA	160108 - PUNCHANA	INFORME	Muy Alta	2020	FISICO	1.00	1.00	1.00	1.00	1.00	1.00	1.00	1.00	1.00	1.00	1.00	1.00	12.00
						COSTEO S/	10,000.00	10,000.00	10,000.00	10,000.00	10,000.00	10,000.00	10,000.00	10,000.00	10,000.00	10,000.00	10,000.00	10,000.00	120,000.00
					2021	FISICO	1.00	1.00	1.00	1.00	1.00	1.00	1.00	1.00	1.00	1.00	1.00	1.00	12.00
						COSTEO S/	10,500.00	10,500.00	10,500.00	10,500.00	10,500.00	10,500.00	10,500.00	10,500.00	10,500.00	10,500.00	10,500.00	10,500.00	126,000.00
					2022	FISICO	1.00	1.00	1.00	1.00	1.00	1.00	1.00	1.00	1.00	1.00	1.00	1.00	12.00
						COSTEO S/	11,000.00	11,000.00	11,000.00	11,000.00	11,000.00	11,000.00	11,000.00	11,000.00	11,000.00	11,000.00	11,000.00	11,000.00	132,000.00
AOI00087400174	CONTROL Y SUPERVISIÓN DE LA EJECUCIÓN DEL PRESUPUESTO ASIGNADO.	160108 - PUNCHANA	INFORME	Muy Alta	2020	FISICO	1.00	1.00	1.00	1.00	1.00	1.00	1.00	1.00	1.00	1.00	1.00	1.00	12.00
						COSTEO S/	7,714.00	7,700.00	7,700.00	7,700.00	7,700.00	7,700.00	7,700.00	7,700.00	7,700.00	7,700.00	7,700.00	7,700.00	92,414.00
					2021	FISICO	1.00	1.00	1.00	1.00	1.00	1.00	1.00	1.00	1.00	1.00	1.00	1.00	12.00
						COSTEO S/	8,111.22	8,111.22	8,111.22	8,111.22	8,111.22	8,111.22	8,111.22	8,111.22	8,111.22	8,111.22	8,111.22	8,111.28	97,334.70
					2022	FISICO	1.00	1.00	1.00	1.00	1.00	1.00	1.00	1.00	1.00	1.00	1.00	1.00	12.00
						COSTEO S/	8,834.70	8,820.70	8,400.00	8,400.00	8,400.00	8,400.00	8,400.00	8,400.00	8,400.00	8,400.00	8,400.00	8,400.00	101,655.40
AOI00087400184	REGISTRO SIAF DE LOS INGRESOS FASES DE DETERMINADO Y RECAUDADO. REGISTRO SIAF DE LOS GASTO FASES DE COMPROMISO, DEVENGADO Y GIRADO POR TODA FUENTE DE FINANCIAMIENTO.	160108 - PUNCHANA	REGISTRO	Muy Alta	2020	FISICO	600.00	600.00	600.00	600.00	600.00	600.00	600.00	600.00	600.00	600.00	600.00	600.00	7,200.00
						COSTEO S/	22,356.00	22,350.00	22,350.00	22,350.00	22,350.00	22,350.00	22,350.00	22,350.00	22,350.00	22,349.00	22,348.00	22,346.00	268,199.00
					2021	FISICO	600.00	600.00	600.00	600.00	600.00	600.00	600.00	600.00	600.00	600.00	600.00	600.00	7,200.00
						COSTEO S/	29,166.00	22,950.00	22,950.00	22,950.00	22,950.00	22,950.00	22,950.00	22,950.00	22,950.00	22,949.00	22,948.00	22,946.00	281,609.00
					2022	FISICO	600.00	600.00	600.00	600.00	600.00	600.00	600.00	600.00	600.00	600.00	600.00	600.00	7,200.00
						COSTEO S/	35,976.00	23,550.00	23,550.00	23,550.00	23,550.00	23,550.00	23,550.00	23,550.00	23,550.00	23,549.00	23,548.00	23,546.00	295,019.00
AOI00087400222	ACTIVIDADES PROPIAS DEL SISTEMA DE TESORERÍA	160108 - PUNCHANA	REGISTRO	Muy Alta	2020	FISICO	24.00	24.00	24.00	24.00	24.00	24.00	24.00	24.00	24.00	24.00	24.00	24.00	288.00
						COSTEO S/	31,500.00	31,500.00	31,500.00	31,500.00	31,500.00	31,500.00	31,500.00	31,500.00	31,500.00	31,500.00	31,500.00	31,500.00	378,000.00
					2021	FISICO	24.00	24.00	24.00	24.00	24.00	24.00	24.00	24.00	24.00	24.00	24.00	24.00	288.00
						COSTEO S/	33,075.00	33,075.00	33,075.00	33,075.00	33,075.00	33,075.00	33,075.00	33,075.00	33,075.00	33,075.00	33,075.00	33,075.00	396,900.00
					2022	FISICO	24.00	24.00	24.00	24.00	24.00	24.00	24.00	24.00	24.00	24.00	24.00	24.00	288.00
						COSTEO S/	36,300.00	34,500.00	34,500.00	34,500.00	34,500.00	34,500.00	34,500.00	34,500.00	34,500.00	34,500.00	34,500.00	34,500.00	415,800.00

CENTRO DE COSTO: 07.3 - OFICINA DE LOGÍSTICA

OEI.02 - Mejorar el acceso a los servicios de salud para la población.

AEI.02.01 - Programas de salud oportunos para la población.

CODIGO	ACTIVIDAD OPERATIVA	UBIGEO	U.M.	PRIORIDAD	PERIODO MULTIANUAL	PROGRAMACION MENSUAL													TOTAL ANUAL
						META	01	02	03	04	05	06	07	08	09	10	11	12	
AOI00087400290	ELABORACIÓN DE ÓRDENES (COMPRA Y SERVICIOS), PLANILLA DE VIATICO, ELABORACIÓN DE CERTIFICACIONES, SEGUIMIENTO Y CONTROL DE LOS COMPROMISOS PARA SUS RESPECTIVOS PAGOS.	160108 - PUNCHANA	DOCUMENTO	Muy Alta	2020	FISICO	600.00	600.00	600.00	600.00	600.00	600.00	600.00	600.00	600.00	600.00	600.00	600.00	7,200.00
						COSTEO S/	10,200.00	15,200.00	10,200.00	10,200.00	10,200.00	10,200.00	10,200.00	10,200.00	10,200.00	10,200.00	10,200.00	10,200.00	127,400.00
					2021	FISICO	600.00	600.00	600.00	600.00	600.00	600.00	600.00	600.00	600.00	600.00	600.00	600.00	7,200.00
						COSTEO S/	14,370.00	15,400.00	10,400.00	10,400.00	10,400.00	10,400.00	10,400.00	10,400.00	10,400.00	10,400.00	10,400.00	10,400.00	133,770.00
					2022	FISICO	600.00	600.00	600.00	600.00	600.00	600.00	600.00	600.00	600.00	600.00	600.00	600.00	7,200.00
						COSTEO S/	18,540.00	15,600.00	10,600.00	10,600.00	10,600.00	10,600.00	10,600.00	10,600.00	10,600.00	10,600.00	10,600.00	10,600.00	140,140.00
AOI00087400291	ELABORAR EL PAC (PLAN ANUAL DE CONTRATACIONES) DEL AÑO FISCAL VIGENTE,REALIZAR LOS PROCEDIMIENTOS DE SELECCIÓN DE BIENES Y/O SERVICIOS SEGÚN NECESIDAD DE LA ENTIDAD Y LLEVAR A CABO LA EJECUCIÓN CONTRACTUAL DE LOS PROCEDIMIENTOS DE SELECCIÓN QUE YA HAN SIDO CONSENTIDOS, DE CONFORMIDAD CON LO ESTABLECIDO EN LA LEY DE CONTRATACIONES Y SU REGLAMENTO.	160108 - PUNCHANA	PROCESO	Muy Alta	2020	FISICO	4.00	4.00	4.00	4.00	4.00	4.00	4.00	4.00	4.00	4.00	4.00	4.00	48.00
						COSTEO S/	11,300.00	13,300.00	11,300.00	11,300.00	11,300.00	11,300.00	11,300.00	11,300.00	11,300.00	11,300.00	11,300.00	11,300.00	137,600.00
					2021	FISICO	4.00	4.00	4.00	4.00	4.00	4.00	4.00	4.00	4.00	4.00	4.00	4.00	48.00
						COSTEO S/	12,680.00	13,800.00	11,800.00	11,800.00	11,800.00	11,800.00	11,800.00	11,800.00	11,800.00	11,800.00	11,800.00	11,800.00	144,480.00
					2022	FISICO	4.00	4.00	4.00	4.00	4.00	4.00	4.00	4.00	4.00	4.00	4.00	4.00	48.00
						COSTEO S/	14,060.00	14,300.00	12,300.00	12,300.00	12,300.00	12,300.00	12,300.00	12,300.00	12,300.00	12,300.00	12,300.00	12,300.00	151,360.00
AOI00087400292	RECEPCIÓN Y/O INGRESO DE ÓRDENES DE COMPRA, NEAS, PECOSAS AL SISTEMA INTEGRADO DE GESTIÓN ADMINISTRATIVA (SIGA), MANTENER EL CONTROL DEL STOCK DE BIENES E INSUMOS NECESARIOS PARA LA ATENCIÓN DE LOS SERVICIOS, RECEPCIÓN Y/O VERIFICACIÓN DE LA MERCADERÍA SEGÚN LOTE DE FABRICACIÓN, FECHA DE VENCIMIENTO Y CARACTERÍSTICAS SEGÚN ÓRDENES DE COMPRA.	160108 - PUNCHANA	DOCUMENTO	Muy Alta	2020	FISICO	600.00	600.00	600.00	600.00	600.00	600.00	600.00	600.00	600.00	600.00	600.00	600.00	7,200.00
						COSTEO S/	3,000.00	6,000.00	3,000.00	3,000.00	3,000.00	3,000.00	3,000.00	3,000.00	3,000.00	3,000.00	3,000.00	3,000.00	39,000.00
					2021	FISICO	600.00	600.00	600.00	600.00	600.00	600.00	600.00	600.00	600.00	600.00	600.00	600.00	7,200.00
						COSTEO S/	3,300.00	6,150.00	3,150.00	3,150.00	3,150.00	3,150.00	3,150.00	3,150.00	3,150.00	3,150.00	3,150.00	3,150.00	40,950.00
					2022	FISICO	600.00	600.00	600.00	600.00	600.00	600.00	600.00	600.00	600.00	600.00	600.00	600.00	7,200.00
						COSTEO S/	4,700.00	6,200.00	3,200.00	3,200.00	3,200.00	3,200.00	3,200.00	3,200.00	3,200.00	3,200.00	3,200.00	3,200.00	42,900.00
AOI00087400293	MANTENER ACTUALIZADO EL INVENTARIO DE BIENES, MUEBLES E INMUEBLES,REGISTRAR Y/O INGRESAR LOS BIENES EN LAS DIFERENTES MODALIDADES AL INVENTARIO GENERAL Y REALIZAR LA BAJA Y DISPOSICIÓN FINAL DE LOS BIENES POR DIFERENTES CAUSALES.	160108 - PUNCHANA	DOCUMENTO	Muy Alta	2020	FISICO	4.00	4.00	4.00	4.00	4.00	4.00	4.00	4.00	4.00	4.00	4.00	4.00	48.00
						COSTEO S/	9,300.00	9,300.00	9,300.00	9,300.00	9,300.00	9,300.00	9,300.00	9,300.00	9,300.00	9,300.00	9,300.00	9,300.00	111,600.00
					2021	FISICO	4.00	4.00	4.00	4.00	4.00	4.00	4.00	4.00	4.00	4.00	4.00	4.00	48.00
						COSTEO S/	10,480.00	9,700.00	9,700.00	9,700.00	9,700.00	9,700.00	9,700.00	9,700.00	9,700.00	9,700.00	9,700.00	9,700.00	117,180.00
					2022	FISICO	4.00	4.00	4.00	4.00	4.00	4.00	4.00	4.00	4.00	4.00	4.00	4.00	48.00
						COSTEO S/	11,660.00	10,100.00	10,100.00	10,100.00	10,100.00	10,100.00	10,100.00	10,100.00	10,100.00	10,100.00	10,100.00	10,100.00	122,760.00
AOI00087400297	ELABORACIÓN DE RESOLUCIONES, MEMORÁNDUM Y DIRECTIVAS.	160108 - PUNCHANA	DOCUMENTO	Muy Alta	2020	FISICO	4.00	4.00	4.00	4.00	4.00	4.00	4.00	4.00	4.00	4.00	4.00	4.00	48.00
						COSTEO S/	4,842.00	4,840.00	4,840.00	4,840.00	4,840.00	4,840.00	4,840.00	4,840.00	4,840.00	4,840.00	4,840.00	4,836.00	58,078.00
					2021	FISICO	4.00	4.00	4.00	4.00	4.00	4.00	4.00	4.00	4.00	4.00	4.00	4.00	48.00
						COSTEO S/	6,829.00	4,923.00	4,923.00	4,923.00	4,923.00	4,923.00	4,923.00	4,923.00	4,923.00	4,923.00	4,923.00	4,923.00	60,982.00
					2022	FISICO	4.00	4.00	4.00	4.00	4.00	4.00	4.00	4.00	4.00	4.00	4.00	4.00	48.00
						COSTEO S/	8,816.33	5,006.33	5,006.33	5,006.33	5,006.33	5,006.33	5,006.33	5,006.33	5,006.33	5,006.33	5,006.33	5,006.37	63,886.00

AOI00087400298	SOPORTE Y MANTENIMIENTO DE SERVICIOS BÁSICOS	160108 - PUNCHANA	DOCUMENTO	Muy Alta	2020	FISICO	4.00	4.00	4.00	4.00	4.00	4.00	4.00	4.00	4.00	4.00	4.00	4.00	48.00
						COSTEO S/	11,390.00	11,390.00	11,390.00	11,390.00	11,390.00	11,390.00	11,390.00	11,390.00	11,390.00	11,390.00	11,390.00	11,389.00	136,679.00
					2021	FISICO	4.00	4.00	4.00	4.00	4.00	4.00	4.00	4.00	4.00	4.00	4.00	4.00	48.00
						COSTEO S/	12,724.00	11,890.00	11,890.00	11,890.00	11,890.00	11,890.00	11,890.00	11,890.00	11,890.00	11,890.00	11,890.00	11,889.00	143,513.00
					2022	FISICO	4.00	4.00	4.00	4.00	4.00	4.00	4.00	4.00	4.00	4.00	4.00	4.00	48.00
						COSTEO S/	14,058.00	12,390.00	12,390.00	12,390.00	12,390.00	12,390.00	12,390.00	12,390.00	12,390.00	12,390.00	12,390.00	12,389.00	150,347.00

CENTRO DE COSTO: 07.4 - OFICINA DE SERVICIOS GENERALES Y MANTENIMIENTO

OEI.02 - Mejorar el acceso a los servicios de salud para la población.

AEI.02.01 - Programas de salud oportunos para la población.

CODIGO	ACTIVIDAD OPERATIVA	UBIGEO	U.M.	PRIORIDAD	PERIODO MULTIANUAL	PROGRAMACION MENSUAL													TOTAL ANUAL
						META	01	02	03	04	05	06	07	08	09	10	11	12	
AOI00087400255	ELABORACIÓN DE PLAN DE MANTENIMIENTO DE EQUIPOS ELECTROMECÁNICOS, MÉDICOS Y BIOMEDICOS, MANTENIMIENTO DE INFRAESTRUCTURA Y REPOSICIÓN DE EQUIPOS MÉDICOS Y BIOMEDICOS.	160108 - PUNCHANA	PLAN	Muy Alta	2020	FISICO	1.00	0.00	0.00	0.00	0.00	0.00	0.00	0.00	0.00	0.00	0.00	0.00	1.00
						COSTEO S/	984,906.00	0.00	0.00	0.00	0.00	0.00	0.00	0.00	0.00	0.00	0.00	0.00	984,906.00
					2021	FISICO	1.00	0.00	0.00	0.00	0.00	0.00	0.00	0.00	0.00	0.00	0.00	0.00	1.00
						COSTEO S/	1,034,151.00	0.00	0.00	0.00	0.00	0.00	0.00	0.00	0.00	0.00	0.00	0.00	1,034,151.00
					2022	FISICO	1.00	0.00	0.00	0.00	0.00	0.00	0.00	0.00	0.00	0.00	0.00	0.00	1.00
						COSTEO S/	1,083,397.00	0.00	0.00	0.00	0.00	0.00	0.00	0.00	0.00	0.00	0.00	0.00	1,083,397.00
AOI00087400257	FORTALECER LA CAPACIDAD OPERATIVA DE LOS SERVICIOS ADMINISTRATIVOS Y ASISTENCIALES DEL HOSPITAL	160108 - PUNCHANA	ACCION	Muy Alta	2020	FISICO	10.00	10.00	10.00	10.00	10.00	10.00	10.00	10.00	10.00	10.00	10.00	10.00	120.00
						COSTEO S/	1,132,885.00	10,000.00	10,000.00	10,000.00	10,000.00	10,000.00	10,000.00	10,000.00	10,000.00	10,000.00	10,000.00	10,000.00	1,242,885.00
					2021	FISICO	10.00	10.00	10.00	10.00	10.00	10.00	10.00	10.00	10.00	10.00	10.00	10.00	120.00
						COSTEO S/	1,189,529.00	10,500.00	10,500.00	10,500.00	10,500.00	10,500.00	10,500.00	10,500.00	10,500.00	10,500.00	10,500.00	10,500.00	1,305,029.00
					2022	FISICO	10.00	10.00	10.00	10.00	10.00	10.00	10.00	10.00	10.00	10.00	10.00	10.00	120.00
						COSTEO S/	1,246,174.00	11,000.00	11,000.00	11,000.00	11,000.00	11,000.00	11,000.00	11,000.00	11,000.00	11,000.00	11,000.00	11,000.00	1,367,174.00
AOI00087400380	ACTIVIDAD DE VIGILANCIA Y SEGURIDAD DE LAS ZONAS ESTRATÉGICAS Y BIENES DEL HOSPITAL	160108 - PUNCHANA	ZONA	Muy Alta	2020	FISICO	11.00	11.00	11.00	11.00	11.00	11.00	11.00	11.00	11.00	11.00	11.00	11.00	132.00
						COSTEO S/	141,914.00	83,000.00	83,000.00	83,000.00	83,000.00	83,000.00	83,000.00	83,000.00	83,000.00	83,000.00	83,000.00	83,000.00	1,054,914.00
					2021	FISICO	11.00	11.00	11.00	11.00	11.00	11.00	11.00	11.00	11.00	11.00	11.00	11.00	132.00
						COSTEO S/	160,010.00	86,150.00	86,150.00	86,150.00	86,150.00	86,150.00	86,150.00	86,150.00	86,150.00	86,150.00	86,150.00	86,150.00	1,107,660.00
					2022	FISICO	11.00	11.00	11.00	11.00	11.00	11.00	11.00	11.00	11.00	11.00	11.00	11.00	132.00
						COSTEO S/	247,405.00	83,000.00	83,000.00	83,000.00	83,000.00	83,000.00	83,000.00	83,000.00	83,000.00	83,000.00	83,000.00	83,000.00	1,160,405.00
AOI00087400381	ACTIVIDAD DE SERVICIO DE LIMPIEZA DE LAS ZONAS CRITICAS DEL HOSPITAL	160108 - PUNCHANA	ZONA	Muy Alta	2020	FISICO	23.00	23.00	23.00	23.00	23.00	23.00	23.00	23.00	23.00	23.00	23.00	23.00	276.00
						COSTEO S/	2,826,377.00	184,000.00	184,000.00	184,000.00	184,000.00	184,000.00	184,000.00	184,000.00	184,000.00	184,000.00	184,000.00	184,000.00	4,850,377.00
					2021	FISICO	23.00	23.00	23.00	23.00	23.00	23.00	23.00	23.00	23.00	23.00	23.00	23.00	276.00
						COSTEO S/	2,161,425.83	370,995.83	259,598.83	255,652.83	255,652.83	255,652.83	255,652.83	255,652.83	255,652.83	255,652.83	255,652.83	255,652.87	5,092,896.00
					2022	FISICO	23.00	23.00	23.00	23.00	23.00	23.00	23.00	23.00	23.00	23.00	23.00	23.00	276.00
						COSTEO S/	629,921.17	427,772.17	427,772.17	427,772.17	427,772.17	427,772.17	427,772.17	427,772.17	427,772.17	427,772.17	427,772.17	427,772.13	5,335,415.00
AOI00087400382	ASEPSIA Y BIOSEGURIDAD DEL ROPAJE HOSPITALARIO EN EL SERVICIO DE LAVANDERÍA	160108 - PUNCHANA	KILOGRAMO	Muy Alta	2020	FISICO	12,000.00	12,000.00	12,000.00	12,000.00	12,000.00	12,000.00	12,000.00	12,000.00	12,000.00	12,000.00	12,000.00	12,000.00	144,000.00
						COSTEO S/	74,997.33	5,083.33	5,083.33	5,083.33	5,083.33	5,083.33	5,083.33	5,083.33	5,083.33	5,083.33	5,083.33	5,083.37	130,914.00
					2021	FISICO	12,000.00	12,000.00	12,000.00	12,000.00	12,000.00	12,000.00	12,000.00	12,000.00	12,000.00	12,000.00	12,000.00	12,000.00	144,000.00

						COSTEO S/	79,893.33	5,233.33	5,233.33	5,233.33	5,233.33	5,233.33	5,233.33	5,233.33	5,233.33	5,233.33	5,233.33	5,233.37	137,460.00
					2022	FISICO	12,000.00	12,000.00	12,000.00	12,000.00	12,000.00	12,000.00	12,000.00	12,000.00	12,000.00	12,000.00	12,000.00	12,000.00	144,000.00
						COSTEO S/	86,713.33	5,208.33	5,208.33	5,208.33	5,208.33	5,208.33	5,208.33	5,208.33	5,208.33	5,208.33	5,208.33	5,208.37	144,005.00
AOI00087400383	ACTIVIDADES PARA PROVEER DE ROPAJE HA LOS SERVICIO DE HOSPITALIZACION DEL HOSPITAL	160108 - PUNCHANA	UNIDAD	Muy Alta	2020	FISICO	3,000.00	3,000.00	3,000.00	3,000.00	3,000.00	3,000.00	3,000.00	3,000.00	3,000.00	3,000.00	3,000.00	3,000.00	36,000.00
						COSTEO S/	63,997.33	5,083.33	5,083.33	5,083.33	5,083.33	5,083.33	5,083.33	5,083.33	5,083.33	5,083.33	5,083.33	5,083.37	119,914.00
					2021	FISICO	3,000.00	3,000.00	3,000.00	3,000.00	3,000.00	3,000.00	3,000.00	3,000.00	3,000.00	3,000.00	3,000.00	3,000.00	36,000.00
						COSTEO S/	68,343.33	5,233.33	5,233.33	5,233.33	5,233.33	5,233.33	5,233.33	5,233.33	5,233.33	5,233.33	5,233.33	5,233.37	125,910.00
					2022	FISICO	3,000.00	3,000.00	3,000.00	3,000.00	3,000.00	3,000.00	3,000.00	3,000.00	3,000.00	3,000.00	3,000.00	3,000.00	36,000.00
						COSTEO S/	72,688.33	5,383.33	5,383.33	5,383.33	5,383.33	5,383.33	5,383.33	5,383.33	5,383.33	5,383.33	5,383.33	5,383.37	131,905.00
AOI00087400384	ACTIVIDADES DE CULTIVO Y DESMONTE DE LAS ZONAS VERDE DEL HOSPITAL	160108 - PUNCHANA	ZONA	Muy Alta	2020	FISICO	13.00	13.00	13.00	13.00	13.00	13.00	13.00	13.00	13.00	13.00	13.00	13.00	156.00
						COSTEO S/	66,916.00	8,000.00	8,000.00	8,000.00	8,000.00	8,000.00	8,000.00	8,000.00	8,000.00	8,000.00	8,000.00	8,000.00	154,916.00
					2021	FISICO	13.00	13.00	13.00	13.00	13.00	13.00	13.00	13.00	13.00	13.00	13.00	13.00	156.00
						COSTEO S/	71,178.67	8,316.67	8,316.67	8,316.67	8,316.67	8,316.67	8,316.67	8,316.67	8,316.67	8,316.67	8,316.67	8,316.63	162,662.00
					2022	FISICO	13.00	13.00	13.00	13.00	13.00	13.00	13.00	13.00	13.00	13.00	13.00	13.00	156.00
						COSTEO S/	79,108.00	8,300.00	8,300.00	8,300.00	8,300.00	8,300.00	8,300.00	8,300.00	8,300.00	8,300.00	8,300.00	8,300.00	170,408.00

CENTRO DE COSTO: 07.5 - OFICINA DE ADMINISTRACIÓN Y DESARROLLO DE RECURSOS HUMANOS

OEI.02 - Mejorar el acceso a los servicios de salud para la población.

AEI.02.01 - Programas de salud oportunos para la población.

CODIGO	ACTIVIDAD OPERATIVA	UBIGEO	U.M.	PRIORIDAD	PERIODO MULTIANUAL	PROGRAMACION MENSUAL													TOTAL ANUAL
						META	01	02	03	04	05	06	07	08	09	10	11	12	
AOI00087400259	MANTENER ACTUALIZADO DE LEGAJOS DEL PERSONAL NOMBRADO, TESORO PÚBLICO Y C.A.S.	160108 - PUNCHANA	ACCION	Muy Alta	2020	FISICO	82.00	75.00	75.00	75.00	75.00	75.00	75.00	75.00	75.00	75.00	75.00	75.00	907.00
						COSTEO S/	15,500.00	15,500.00	15,500.00	15,500.00	15,500.00	15,500.00	15,500.00	15,500.00	15,500.00	15,500.00	15,500.00	15,500.00	186,000.00
					2021	FISICO	82.00	75.00	75.00	75.00	75.00	75.00	75.00	75.00	75.00	75.00	75.00	75.00	907.00
						COSTEO S/	16,275.00	16,275.00	16,275.00	16,275.00	16,275.00	16,275.00	16,275.00	16,275.00	16,275.00	16,275.00	16,275.00	16,275.00	195,300.00
					2022	FISICO	82.00	75.00	75.00	75.00	75.00	75.00	75.00	75.00	75.00	75.00	75.00	75.00	907.00
						COSTEO S/	17,050.00	17,050.00	17,050.00	17,050.00	17,050.00	17,050.00	17,050.00	17,050.00	17,050.00	17,050.00	17,050.00	17,050.00	204,600.00
AOI00087400262	ELABORACIÓN DE PLANILLA PERSONAL NOMBRADO, C.A.S. Y DE INTERNOS DE MEDICINA Y ODONTOLOGÍA	160108 - PUNCHANA	PLANILLA	Muy Alta	2020	FISICO	3.00	3.00	3.00	3.00	3.00	3.00	3.00	3.00	3.00	3.00	3.00	3.00	36.00
						COSTEO S/	12,700.00	12,700.00	12,700.00	12,700.00	12,700.00	12,700.00	13,200.00	12,700.00	12,700.00	12,700.00	12,700.00	12,700.00	152,900.00
					2021	FISICO	3.00	3.00	3.00	3.00	3.00	3.00	3.00	3.00	3.00	3.00	3.00	3.00	36.00
						COSTEO S/	13,745.00	13,300.00	13,300.00	13,300.00	13,300.00	13,300.00	13,800.00	13,300.00	13,300.00	13,300.00	13,300.00	13,300.00	160,545.00
					2022	FISICO	3.00	3.00	3.00	3.00	3.00	3.00	3.00	3.00	3.00	3.00	3.00	3.00	36.00
						COSTEO S/	14,790.00	13,900.00	13,900.00	13,900.00	13,900.00	13,900.00	14,400.00	13,900.00	13,900.00	13,900.00	13,900.00	13,900.00	168,190.00
AOI00087400265	GESTIONAR EL BIENESTAR DE LOS TRABAJADORES ANTE ES SALUD, COORDINAR EVENTOS DIVERSOS	160108 - PUNCHANA	ACCION	Muy Alta	2020	FISICO	10.00	9.00	8.00	8.00	8.00	8.00	8.00	8.00	8.00	8.00	8.00	8.00	99.00
						COSTEO S/	9,000.00	6,000.00	6,000.00	6,000.00	6,000.00	6,000.00	6,000.00	6,000.00	6,000.00	6,000.00	6,000.00	6,000.00	75,000.00
					2021	FISICO	10.00	9.00	8.00	8.00	8.00	8.00	8.00	8.00	8.00	8.00	8.00	8.00	99.00
						COSTEO S/	10,000.00	6,250.00	6,250.00	6,250.00	6,250.00	6,250.00	6,250.00	6,250.00	6,250.00	6,250.00	6,250.00	6,250.00	78,750.00
					2022	FISICO	10.00	9.00	8.00	8.00	8.00	8.00	8.00	8.00	8.00	8.00	8.00	8.00	99.00
						COSTEO	11,000.00	6,500.00	6,500.00	6,500.00	6,500.00	6,500.00	6,500.00	6,500.00	6,500.00	6,500.00	6,500.00	6,500.00	82,500.00

						S/													
AOI00087400266	ELABORAR LIQUIDACIÓN POR GASTOS DE SEPELIO Y LUTO	160108 - PUNCHANA	PERSONA	Muy Alta	2020	FISICO	65.00	0.00	0.00	0.00	0.00	0.00	0.00	0.00	0.00	0.00	0.00	0.00	65.00
						COSTEO S/	133,500.00	3,500.00	3,500.00	3,500.00	3,500.00	3,500.00	3,500.00	3,500.00	3,500.00	3,500.00	3,500.00	3,500.00	172,000.00
					2021	FISICO	65.00	0.00	0.00	0.00	0.00	0.00	0.00	0.00	0.00	0.00	0.00	0.00	65.00
						COSTEO S/	140,450.00	3,650.00	3,650.00	3,650.00	3,650.00	3,650.00	3,650.00	3,650.00	3,650.00	3,650.00	3,650.00	3,650.00	180,600.00
					2022	FISICO	65.00	0.00	0.00	0.00	0.00	0.00	0.00	0.00	0.00	0.00	0.00	0.00	65.00
						COSTEO S/	147,400.00	3,800.00	3,800.00	3,800.00	3,800.00	3,800.00	3,800.00	3,800.00	3,800.00	3,800.00	3,800.00	3,800.00	189,200.00
AOI00087400267	ELABORACIÓN DE DOCUMENTOS DE GESTIÓN CAP Y PAP	160108 - PUNCHANA	DOCUMENTO	Muy Alta	2020	FISICO	0.00	0.00	1.00	0.00	0.00	0.00	0.00	0.00	0.00	0.00	0.00	1.00	2.00
						COSTEO S/	12,000.00	12,000.00	19,985.00	12,000.00	12,000.00	12,000.00	12,000.00	12,000.00	12,000.00	12,000.00	12,000.00	19,986.00	159,971.00
					2021	FISICO	0.00	0.00	1.00	0.00	0.00	0.00	0.00	0.00	0.00	0.00	0.00	1.00	2.00
						COSTEO S/	12,118.25	12,118.25	26,683.25	12,118.25	12,118.25	12,118.25	12,118.25	12,118.25	12,118.25	12,118.25	12,118.25	20,104.25	167,970.00
					2022	FISICO	0.00	0.00	1.00	0.00	0.00	0.00	0.00	0.00	0.00	0.00	0.00	1.00	2.00
						COSTEO S/	14,797.00	13,200.00	21,185.00	13,200.00	13,200.00	13,200.00	13,200.00	13,200.00	13,200.00	13,200.00	13,200.00	21,186.00	175,968.00
AOI00087400420	CONTROL DE ASISTENCIA Y PERMANENCIA DE LOS TRABAJADORES EN LOS SERVICIOS DEL HOSPITAL	160108 - PUNCHANA	SUPERVISION	Muy Alta	2020	FISICO	365.00	365.00	365.00	365.00	365.00	365.00	365.00	365.00	365.00	365.00	365.00	365.00	4,380.00
						COSTEO S/	16,000.00	16,000.00	16,000.00	16,000.00	16,000.00	16,000.00	16,000.00	16,000.00	16,000.00	16,000.00	16,000.00	16,000.00	192,000.00
					2021	FISICO	365.00	365.00	365.00	365.00	365.00	365.00	365.00	365.00	365.00	365.00	365.00	365.00	4,380.00
						COSTEO S/	16,750.00	17,350.00	16,750.00	16,750.00	16,750.00	16,750.00	16,750.00	16,750.00	16,750.00	16,750.00	16,750.00	16,750.00	201,600.00
					2022	FISICO	365.00	365.00	365.00	365.00	365.00	365.00	365.00	365.00	365.00	365.00	365.00	365.00	4,380.00
						COSTEO S/	18,700.00	17,500.00	17,500.00	17,500.00	17,500.00	17,500.00	17,500.00	17,500.00	17,500.00	17,500.00	17,500.00	17,500.00	211,200.00

OEI.07 - Modernizar la gestión pública regional.

AEI.07.02 - Fortalecimiento de capacidades; oportuno; a los servidores públicos del Gobierno Regional.

CODIGO	ACTIVIDAD OPERATIVA	UBIGEO	U.M.	PRIORIDAD	PERIODO MULTIANUAL	PROGRAMACION MENSUAL													TOTAL ANUAL
						META	01	02	03	04	05	06	07	08	09	10	11	12	
AOI00087400272	CAPACITACIÓN, PASANTÍAS, RESIDENTADOS, TALLERES PARA EL PERSONAL DEL HRL.	160108 - PUNCHANA	PLAN	Muy Alta	2020	FISICO	1.00	0.00	0.00	0.00	0.00	0.00	0.00	0.00	0.00	0.00	0.00	0.00	1.00
						COSTEO S/	85,200.00	10,200.00	10,200.00	85,200.00	10,200.00	10,200.00	85,200.00	10,200.00	10,200.00	85,200.00	10,200.00	10,200.00	422,400.00
					2021	FISICO	1.00	0.00	0.00	0.00	0.00	0.00	0.00	0.00	0.00	0.00	0.00	0.00	1.00
						COSTEO S/	100,820.00	10,700.00	10,700.00	85,700.00	10,700.00	10,700.00	85,700.00	10,700.00	10,700.00	85,700.00	10,700.00	10,700.00	443,520.00
					2022	FISICO	1.00	0.00	0.00	0.00	0.00	0.00	0.00	0.00	0.00	0.00	0.00	0.00	1.00
						COSTEO S/	85,700.00	10,700.00	10,700.00	121,940.00	10,700.00	10,700.00	85,700.00	10,700.00	10,700.00	85,700.00	10,700.00	10,700.00	464,640.00

CENTRO DE COSTO: 08.1 - OFICINA DE IMAGEN INSTITUCIONAL - DESPACHO

OEI.02 - Mejorar el acceso a los servicios de salud para la población.

AEI.02.01 - Programas de salud oportunos para la población.

CODIGO	ACTIVIDAD OPERATIVA	UBIGEO	U.M.	PRIORIDAD	PERIODO MULTIANUAL	PROGRAMACION MENSUAL													TOTAL ANUAL
						META	01	02	03	04	05	06	07	08	09	10	11	12	
AOI00087400112	ORGANIZACIÓN DEL SISTEMA DE COMUNICACIÓN INTERNA Y EXTERNA DEL HOSPITAL	160108 - PUNCHANA	RED INSTALADA	Muy Alta	2020	FISICO	1.00	1.00	1.00	1.00	1.00	1.00	1.00	1.00	1.00	1.00	1.00	1.00	12.00
						COSTEO S/	3,800.00	3,800.00	3,800.00	3,800.00	3,800.00	3,800.00	3,800.00	3,800.00	3,800.00	3,800.00	3,800.00	3,800.00	45,600.00
					2021	FISICO	1.00	1.00	1.00	1.00	1.00	1.00	1.00	1.00	1.00	1.00	1.00	1.00	12.00
						COSTEO S/	6,080.00	3,800.00	3,800.00	3,800.00	3,800.00	3,800.00	3,800.00	3,800.00	3,800.00	3,800.00	3,800.00	3,800.00	47,880.00
					2022	FISICO	1.00	1.00	1.00	1.00	1.00	1.00	1.00	1.00	1.00	1.00	1.00	1.00	12.00

						COSTEO S/	4,180.00	4,180.00	4,180.00	4,180.00	4,180.00	4,180.00	4,180.00	4,180.00	4,180.00	4,180.00	4,180.00	4,180.00	50,160.00
AOI00087400113	DIFUSION DE ACCIONES Y PROCEDIMIENTOS REALIZADOS POR LA ENTIDAD	160108 - PUNCHANA	PUBLICACION	Muy Alta	2020	FISICO	0.00	2.00	0.00	0.00	2.00	0.00	2.00	2.00	0.00	2.00	1.00	2.00	13.00
						COSTEO S/	0.00	12,000.00	0.00	0.00	12,000.00	0.00	12,000.00	12,000.00	0.00	12,000.00	7,000.00	12,000.00	79,000.00
					2021	FISICO	0.00	2.00	0.00	0.00	2.00	0.00	2.00	2.00	0.00	2.00	1.00	2.00	13.00
						COSTEO S/	3,950.00	12,000.00	0.00	0.00	12,000.00	0.00	12,000.00	12,000.00	0.00	12,000.00	7,000.00	12,000.00	82,950.00
					2022	FISICO	0.00	2.00	0.00	0.00	2.00	0.00	2.00	2.00	0.00	2.00	1.00	2.00	13.00
						COSTEO S/	9,166.67	7,066.67	7,066.67	7,066.67	7,066.67	7,066.67	7,066.67	7,066.67	7,066.67	7,066.67	7,066.67	7,066.63	86,900.00

CENTRO DE COSTO: 09.1 - OFICINA DE ESTADÍSTICA E INFORMÁTICA - DESPACHO

OEI.02 - Mejorar el acceso a los servicios de salud para la población.

AEI.02.01 - Programas de salud oportunos para la población.

CODIGO	ACTIVIDAD OPERATIVA	UBIGEO	U.M.	PRIORIDAD	PERIODO MULTIANUAL	PROGRAMACION MENSUAL													TOTAL ANUAL
						META	01	02	03	04	05	06	07	08	09	10	11	12	
AOI00087400079	ELABORACIÓN Y ANÁLISIS MENSUAL DE LOS INDICADORES DE DESEMPEÑO HOSPITALARIO	160108 - PUNCHANA	DOCUMENTO TECNICO	Muy Alta	2020	FISICO	1.00	1.00	1.00	1.00	1.00	1.00	1.00	1.00	1.00	1.00	1.00	1.00	12.00
						COSTEO S/	12,500.00	12,500.00	12,500.00	12,500.00	12,500.00	12,500.00	12,500.00	12,500.00	12,500.00	12,500.00	12,500.00	12,500.00	150,000.00
					2021	FISICO	1.00	1.00	1.00	1.00	1.00	1.00	1.00	1.00	1.00	1.00	1.00	1.00	12.00
						COSTEO S/	13,400.00	13,100.00	13,100.00	13,100.00	13,100.00	13,100.00	13,100.00	13,100.00	13,100.00	13,100.00	13,100.00	13,100.00	157,500.00
					2022	FISICO	1.00	1.00	1.00	1.00	1.00	1.00	1.00	1.00	1.00	1.00	1.00	1.00	12.00
						COSTEO S/	14,300.00	13,700.00	13,700.00	13,700.00	13,700.00	13,700.00	13,700.00	13,700.00	13,700.00	13,700.00	13,700.00	13,700.00	165,000.00

CENTRO DE COSTO: 09.2 - UNIDAD DE ADMISIÓN Y ARCHIVO

OEI.07 - Modernizar la gestión pública regional.

AEI.07.02 - Fortalecimiento de capacidades; oportuno; a los servidores públicos del Gobierno Regional.

CODIGO	ACTIVIDAD OPERATIVA	UBIGEO	U.M.	PRIORIDAD	PERIODO MULTIANUAL	PROGRAMACION MENSUAL													TOTAL ANUAL
						META	01	02	03	04	05	06	07	08	09	10	11	12	
AOI00087400275	ADMISION: CONSULTA EXTERNA, EMERGENCIA Y HOSPITALIZACION	160108 - PUNCHANA	ATENCION	Muy Alta	2020	FISICO	11,000.00	11,000.00	11,000.00	11,000.00	11,000.00	11,000.00	11,000.00	11,000.00	11,000.00	11,000.00	11,000.00	11,000.00	132,000.00
						COSTEO S/	1,400.00	4,600.00	1,000.00	1,000.00	1,000.00	1,000.00	1,000.00	1,000.00	1,000.00	1,000.00	1,000.00	1,000.00	16,000.00
					2021	FISICO	11,000.00	11,000.00	11,000.00	11,000.00	11,000.00	11,000.00	11,000.00	11,000.00	11,000.00	11,000.00	11,000.00	11,000.00	132,000.00
						COSTEO S/	1,265.00	4,685.00	1,085.00	1,085.00	1,085.00	1,085.00	1,085.00	1,085.00	1,085.00	1,085.00	1,085.00	1,085.00	16,800.00
					2022	FISICO	11,000.00	11,000.00	11,000.00	11,000.00	11,000.00	11,000.00	11,000.00	11,000.00	11,000.00	11,000.00	11,000.00	11,000.00	132,000.00
						COSTEO S/	2,400.00	5,200.00	1,000.00	1,000.00	1,000.00	1,000.00	1,000.00	1,000.00	1,000.00	1,000.00	1,000.00	1,000.00	17,600.00
AOI00087400288	CONTROL Y VERIFICACIÓN DEL MOVIMIENTO DE HISTORIAS CLÍNICAS EN LOS DIFERENTES SERVICIOS DE CONSULTA EXTERNA Y HOSPITALIZACION	160108 - PUNCHANA	REPORTE	Muy Alta	2020	FISICO	60.83	60.83	60.83	60.83	60.83	60.83	60.83	60.83	60.83	60.83	60.83	60.87	730.00
						COSTEO S/	36,000.00	40,319.00	35,000.00	35,000.00	35,000.00	35,000.00	35,000.00	35,000.00	35,000.00	35,000.00	35,000.00	35,000.00	426,319.00
					2021	FISICO	60.83	60.83	60.83	60.83	60.83	60.83	60.83	60.83	60.83	60.83	60.83	60.87	730.00
						COSTEO S/	37,750.00	42,069.00	37,066.00	36,750.00	36,750.00	36,750.00	36,750.00	36,750.00	36,750.00	36,750.00	36,750.00	36,750.00	447,635.00
					2022	FISICO	60.83	60.83	60.83	60.83	60.83	60.83	60.83	60.83	60.83	60.83	60.83	60.87	730.00
						COSTEO S/	39,500.00	43,819.00	39,132.00	38,500.00	38,500.00	38,500.00	38,500.00	38,500.00	38,500.00	38,500.00	38,500.00	38,500.00	468,951.00

CENTRO DE COSTO: 09.3 - UNIDAD DE PROCESAMIENTO DE DATOS

OEI.07 - Modernizar la gestión pública regional.

AEI.07.02 - Fortalecimiento de capacidades; oportuno; a los servidores públicos del Gobierno Regional.

CODIGO	ACTIVIDAD OPERATIVA	UBIGEO	U.M.	PRIORIDAD	PERIODO MULTIANUAL	PROGRAMACION MENSUAL													TOTAL ANUAL
						META	01	02	03	04	05	06	07	08	09	10	11	12	
AOI00087400284	ELABORACIÓN DE CENSO DIARIO DE LOS EGRESOS HOSPITALARIOS	160108 - PUNCHANA	INFORME TECNICO	Muy Alta	2020	FISICO	31.00	28.00	31.00	30.00	31.00	30.00	310.00	31.00	30.00	31.00	30.00	31.00	644.00
						COSTEO S/	6,000.00	6,000.00	6,000.00	6,000.00	6,000.00	6,000.00	6,000.00	6,000.00	6,000.00	6,000.00	6,000.00	6,000.00	72,000.00
					2021	FISICO	31.00	28.00	31.00	30.00	31.00	30.00	310.00	31.00	30.00	31.00	30.00	31.00	644.00
						COSTEO S/	6,300.00	6,300.00	6,300.00	6,300.00	6,300.00	6,300.00	6,300.00	6,300.00	6,300.00	6,300.00	6,300.00	6,300.00	75,600.00
					2022	FISICO	31.00	28.00	31.00	30.00	31.00	30.00	310.00	31.00	30.00	31.00	30.00	31.00	644.00
						COSTEO S/	6,600.00	6,600.00	6,600.00	6,600.00	6,600.00	6,600.00	6,600.00	6,600.00	6,600.00	6,600.00	6,600.00	6,600.00	79,200.00
AOI00087400285	ELABORACIÓN DE BOLETINES ESTADÍSTICOS DE SALUD	160108 - PUNCHANA	DOCUMENTO TECNICO	Muy Alta	2020	FISICO	1.00	1.00	1.00	1.00	1.00	1.00	1.00	1.00	1.00	1.00	1.00	1.00	12.00
						COSTEO S/	4,000.00	5,000.00	4,000.00	4,000.00	4,000.00	4,000.00	4,000.00	4,000.00	4,000.00	4,000.00	4,000.00	4,000.00	49,000.00
					2021	FISICO	1.00	1.00	1.00	1.00	1.00	1.00	1.00	1.00	1.00	1.00	1.00	1.00	12.00
						COSTEO S/	4,204.17	5,204.17	4,204.17	4,204.17	4,204.17	4,204.17	4,204.17	4,204.17	4,204.17	4,204.17	4,204.17	4,204.13	51,450.00
					2022	FISICO	1.00	1.00	1.00	1.00	1.00	1.00	1.00	1.00	1.00	1.00	1.00	1.00	12.00
						COSTEO S/	4,491.67	4,491.67	4,491.67	4,491.67	4,491.67	4,491.67	4,491.67	4,491.67	4,491.67	4,491.67	4,491.67	4,491.63	53,900.00

CENTRO DE COSTO: 09.4 - UNIDAD DE INFORMÁTICA

OEI.07 - Modernizar la gestión pública regional.

AEI.07.02 - Fortalecimiento de capacidades; oportuno; a los servidores públicos del Gobierno Regional.

CODIGO	ACTIVIDAD OPERATIVA	UBIGEO	U.M.	PRIORIDAD	PERIODO MULTIANUAL	PROGRAMACION MENSUAL													TOTAL ANUAL
						META	01	02	03	04	05	06	07	08	09	10	11	12	
AOI00087400280	ASISTENCIA TÉCNICA A EQUIPOS INFORMÁTICOS Y USUARIOS INTERNOS	160108 - PUNCHANA	ASISTENCIA TECNICA	Muy Alta	2020	FISICO	300.00	300.00	300.00	300.00	300.00	300.00	300.00	300.00	300.00	300.00	300.00	300.00	3,600.00
						COSTEO S/	34,000.00	9,000.00	9,000.00	34,000.00	9,000.00	9,000.00	9,000.00	34,000.00	9,000.00	34,000.00	9,000.00	9,000.00	208,000.00
					2021	FISICO	300.00	300.00	300.00	300.00	300.00	300.00	300.00	300.00	300.00	300.00	300.00	300.00	3,600.00
						COSTEO S/	34,000.00	12,000.00	9,000.00	34,000.00	9,000.00	9,000.00	9,000.00	34,000.00	9,000.00	34,000.00	9,000.00	9,000.00	211,000.00
					2022	FISICO	300.00	300.00	300.00	300.00	300.00	300.00	300.00	300.00	300.00	300.00	300.00	300.00	3,600.00
						COSTEO S/	54,000.00	9,000.00	9,000.00	34,000.00	9,000.00	9,000.00	9,000.00	34,000.00	9,000.00	34,000.00	9,000.00	9,000.00	228,000.00
AOI00087400281	PUBLICACIÓN Y ACTUALIZACIÓN DE DOCUMENTOS NORMATIVOS EN LA PAGINA WEB Y PORTAL INSTITUCIONAL	160108 - PUNCHANA	DOCUMENTO TECNICO	Muy Alta	2020	FISICO	10.00	10.00	10.00	10.00	10.00	10.00	10.00	10.00	10.00	10.00	10.00	10.00	10.00
						COSTEO S/	2,500.00	1,500.00	1,500.00	2,500.00	1,500.00	1,500.00	2,500.00	1,500.00	1,500.00	2,500.00	1,500.00	2,500.00	23,000.00
					2021	FISICO	10.00	10.00	10.00	10.00	10.00	10.00	10.00	10.00	10.00	10.00	10.00	10.00	10.00
						COSTEO S/	11,500.00	1,500.00	1,500.00	2,500.00	1,500.00	1,500.00	2,500.00	1,500.00	1,500.00	2,500.00	1,500.00	2,500.00	32,000.00
					2022	FISICO	10.00	10.00	10.00	10.00	10.00	10.00	10.00	10.00	10.00	10.00	10.00	10.00	10.00
						COSTEO S/	4,400.00	1,500.00	1,500.00	2,500.00	1,500.00	1,500.00	2,500.00	1,500.00	1,500.00	2,500.00	1,500.00	2,500.00	24,900.00
AOI00087400283	ELABORACIÓN Y CARGA EN EL APLICATIVO WEB DE SUSALUD LA PRODUCCIÓN DE LAS UPSS DEL HRL	160108 - PUNCHANA	DOCUMENTO TECNICO	Muy Alta	2020	FISICO	13.00	13.00	13.00	13.00	13.00	13.00	13.00	13.00	13.00	13.00	13.00	13.00	156.00
						COSTEO S/	850.00	650.00	650.00	650.00	650.00	650.00	650.00	650.00	650.00	650.00	650.00	650.00	8,000.00
					2021	FISICO	13.00	13.00	13.00	13.00	13.00	13.00	13.00	13.00	13.00	13.00	13.00	13.00	156.00
						COSTEO S/	850.00	650.00	600.00	650.00	650.00	650.00	650.00	650.00	650.00	650.00	650.00	650.00	7,950.00
					2022	FISICO	13.00	13.00	13.00	13.00	13.00	13.00	13.00	13.00	13.00	13.00	13.00	13.00	156.00
						COSTEO S/	850.00	650.00	650.00	650.00	2,650.00	650.00	650.00	650.00	650.00	650.00	650.00	650.00	10,000.00

CENTRO DE COSTO: 10.1 - OFICINA DE APOYO A LA DOCENCIA E INVESTIGACIÓN - DESPACHO

OEI.07 - Modernizar la gestión pública regional.

AEI.07.01 - Evaluación de instrumentos de gestión; en forma permanente; en el Gobierno Regional de Loreto.

CODIGO	ACTIVIDAD OPERATIVA	UBIGEO	U.M.	PRIORIDAD	PERIODO MULTIANUAL	PROGRAMACION MENSUAL													TOTAL ANUAL
						META	01	02	03	04	05	06	07	08	09	10	11	12	
AOI00087400322	FORMULACIÓN Y SEGUIMIENTO DE PLANES Y PROGRAMAS DE PERFECCIONAMIENTO DE RECURSOS HUMANOS	160108 - PUNCHANA	INFORME	Muy Alta	2020	FISICO	1.00	1.00	1.00	1.00	1.00	1.00	1.00	1.00	1.00	1.00	1.00	1.00	12.00
						COSTEO S/	10,500.00	10,500.00	10,500.00	10,500.00	10,500.00	10,500.00	10,500.00	10,500.00	10,500.00	10,500.00	10,500.00	10,500.00	126,000.00
					2021	FISICO	1.00	1.00	1.00	1.00	1.00	1.00	1.00	1.00	1.00	1.00	1.00	1.00	12.00
						COSTEO S/	12,100.00	10,500.00	10,500.00	10,500.00	10,500.00	10,500.00	10,500.00	10,500.00	10,500.00	10,500.00	10,500.00	10,500.00	127,600.00
					2022	FISICO	1.00	1.00	1.00	1.00	1.00	1.00	1.00	1.00	1.00	1.00	1.00	1.00	12.00
						COSTEO S/	16,700.00	10,500.00	10,500.00	10,500.00	10,500.00	10,500.00	10,500.00	10,500.00	10,500.00	10,500.00	10,500.00	10,500.00	132,200.00
AOI00087400323	ELABORACIÓN DE CONVENIO DOCENTE ASISTENCIAL PARA LA EVALUACIÓN, CORRECCIÓN Y APROBACIÓN.	160108 - PUNCHANA	CONVENIO	Muy Alta	2020	FISICO	1.00	0.00	1.00	0.00	0.00	1.00	0.00	0.00	0.00	0.00	0.00	1.00	4.00
						COSTEO S/	500.00	0.00	500.00	0.00	0.00	500.00	0.00	0.00	0.00	0.00	0.00	500.00	2,000.00
					2021	FISICO	1.00	0.00	1.00	0.00	0.00	1.00	0.00	0.00	0.00	0.00	0.00	1.00	4.00
						COSTEO S/	1,500.00	0.00	1,500.00	0.00	0.00	1,500.00	0.00	0.00	0.00	0.00	0.00	1,500.00	6,000.00
					2022	FISICO	1.00	0.00	1.00	0.00	0.00	1.00	0.00	0.00	0.00	0.00	0.00	1.00	4.00
						COSTEO S/	1,500.00	0.00	1,500.00	0.00	0.00	1,500.00	0.00	0.00	0.00	0.00	0.00	1,500.00	6,000.00
AOI00087400324	ELABORACIÓN DE CONSTANCIAS Y CERTIFICADOS	160108 - PUNCHANA	DOCUMENTO	Muy Alta	2020	FISICO	13.00	13.00	13.00	13.00	13.00	13.00	13.00	13.00	13.00	13.00	13.00	57.00	200.00
						COSTEO S/	9,000.00	4,000.00	4,000.00	9,000.00	4,000.00	4,000.00	9,000.00	4,000.00	4,000.00	9,000.00	4,000.00	8,000.00	72,000.00
					2021	FISICO	13.00	13.00	13.00	13.00	13.00	13.00	13.00	13.00	13.00	13.00	13.00	57.00	200.00
						COSTEO S/	14,000.00	4,000.00	4,000.00	9,000.00	4,000.00	4,000.00	9,000.00	4,000.00	4,000.00	9,000.00	4,000.00	8,000.00	77,000.00
					2022	FISICO	13.00	13.00	13.00	13.00	13.00	13.00	13.00	13.00	13.00	13.00	13.00	57.00	200.00
						COSTEO S/	16,000.00	4,000.00	4,000.00	9,000.00	4,000.00	4,000.00	9,000.00	4,000.00	4,000.00	9,000.00	4,000.00	8,000.00	79,000.00
AOI00087400325	REUNIÓN DE COMITÉ DE CONVENIOS	160108 - PUNCHANA	ACTA	Muy Alta	2020	FISICO	1.00	1.00	1.00	1.00	1.00	1.00	1.00	1.00	1.00	1.00	1.00	1.00	12.00
						COSTEO S/	1,000.00	1,000.00	1,000.00	1,000.00	1,000.00	1,000.00	1,000.00	1,000.00	1,000.00	1,000.00	1,000.00	1,000.00	12,000.00
					2021	FISICO	1.00	1.00	1.00	1.00	1.00	1.00	1.00	1.00	1.00	1.00	1.00	1.00	12.00
						COSTEO S/	1,000.00	1,000.00	1,000.00	1,000.00	1,000.00	1,000.00	1,000.00	1,000.00	1,000.00	1,000.00	1,000.00	1,000.00	12,000.00
					2022	FISICO	1.00	1.00	1.00	1.00	1.00	1.00	1.00	1.00	1.00	1.00	1.00	1.00	12.00
						COSTEO S/	5,000.00	1,000.00	1,000.00	1,000.00	1,000.00	1,000.00	1,000.00	1,000.00	1,000.00	1,000.00	1,000.00	1,000.00	16,000.00

CENTRO DE COSTO: 10.2 - UNIDAD DE DOCENCIA

OEI.02 - Mejorar el acceso a los servicios de salud para la población.

AEI.02.01 - Programas de salud oportunos para la población.

CODIGO	ACTIVIDAD OPERATIVA	UBIGEO	U.M.	PRIORIDAD	PERIODO MULTIANUAL	PROGRAMACION MENSUAL													TOTAL ANUAL
						META	01	02	03	04	05	06	07	08	09	10	11	12	
AOI00087400326	INDUCCIÓN,SEGUIMIENTO Y MONITOREO DE INTERNOS RESIDENTES Y PASANTES	160108 - PUNCHANA	SUPERVISION	Muy Alta	2020	FISICO	1.00	1.00	1.00	1.00	1.00	1.00	1.00	1.00	1.00	1.00	1.00	1.00	12.00
						COSTEO S/	8,500.00	8,500.00	8,500.00	8,500.00	8,500.00	8,500.00	8,500.00	8,500.00	8,500.00	8,500.00	8,500.00	8,500.00	102,000.00
					2021	FISICO	1.00	1.00	1.00	1.00	1.00	1.00	1.00	1.00	1.00	1.00	1.00	1.00	12.00
						COSTEO S/	14,620.00	8,500.00	8,500.00	8,500.00	8,500.00	8,500.00	8,500.00	8,500.00	8,500.00	8,500.00	8,500.00	8,500.00	108,120.00
					2022	FISICO	1.00	1.00	1.00	1.00	1.00	1.00	1.00	1.00	1.00	1.00	1.00	1.00	12.00
						COSTEO S/	20,740.00	8,500.00	8,500.00	8,500.00	8,500.00	8,500.00	8,500.00	8,500.00	8,500.00	8,500.00	8,500.00	8,500.00	114,240.00

AOI00087400327	REUNIONES DE COMITÉ DOCENCIA ASISTENCIAL	160108 - PUNCHANA	ACTA	Muy Alta	2020	FISICO	1.00	1.00	1.00	1.00	1.00	1.00	1.00	1.00	1.00	1.00	1.00	1.00	12.00
						COSTEO S/	500.00	500.00	500.00	500.00	500.00	500.00	500.00	500.00	500.00	500.00	500.00	500.00	6,000.00
					2021	FISICO	1.00	1.00	1.00	1.00	1.00	1.00	1.00	1.00	1.00	1.00	1.00	1.00	12.00
						COSTEO S/	500.00	500.00	500.00	500.00	500.00	500.00	500.00	500.00	500.00	500.00	500.00	500.00	6,000.00
					2022	FISICO	1.00	1.00	1.00	1.00	1.00	1.00	1.00	1.00	1.00	1.00	1.00	1.00	12.00
						COSTEO S/	500.00	500.00	500.00	500.00	500.00	500.00	500.00	500.00	500.00	500.00	500.00	500.00	6,000.00
AOI00087400328	REUNIONES DE COMITÉ DE INTERNADO	160108 - PUNCHANA	ACTA	Muy Alta	2020	FISICO	1.00	1.00	1.00	1.00	1.00	1.00	1.00	1.00	1.00	1.00	1.00	1.00	12.00
						COSTEO S/	300.00	300.00	300.00	300.00	300.00	300.00	300.00	300.00	300.00	300.00	300.00	300.00	3,600.00
					2021	FISICO	1.00	1.00	1.00	1.00	1.00	1.00	1.00	1.00	1.00	1.00	1.00	1.00	12.00
						COSTEO S/	1,300.00	300.00	300.00	300.00	300.00	300.00	300.00	300.00	300.00	300.00	300.00	300.00	4,600.00
					2022	FISICO	1.00	1.00	1.00	1.00	1.00	1.00	1.00	1.00	1.00	1.00	1.00	1.00	12.00
						COSTEO S/	300.00	300.00	300.00	300.00	300.00	300.00	300.00	300.00	300.00	300.00	300.00	300.00	3,600.00
AOI00087400329	REUNIONES DE COMITÉ DE RESIDENTADO MÉDICO	160108 - PUNCHANA	ACTA	Muy Alta	2020	FISICO	1.00	1.00	1.00	1.00	1.00	1.00	1.00	1.00	1.00	1.00	1.00	1.00	12.00
						COSTEO S/	400.00	400.00	400.00	400.00	400.00	400.00	400.00	400.00	400.00	400.00	400.00	400.00	4,800.00
					2021	FISICO	1.00	1.00	1.00	1.00	1.00	1.00	1.00	1.00	1.00	1.00	1.00	1.00	12.00
						COSTEO S/	400.00	400.00	400.00	400.00	400.00	400.00	400.00	400.00	400.00	400.00	400.00	400.00	4,800.00
					2022	FISICO	1.00	1.00	1.00	1.00	1.00	1.00	1.00	1.00	1.00	1.00	1.00	1.00	12.00
						COSTEO S/	400.00	400.00	400.00	400.00	400.00	400.00	400.00	400.00	400.00	400.00	400.00	400.00	4,800.00
AOI00087400330	REUNIONES DE COMITÉ RESIDENTADO DE ENFERMERÍA	160108 - PUNCHANA	ACTA	Muy Alta	2020	FISICO	1.00	1.00	1.00	1.00	1.00	1.00	1.00	1.00	1.00	1.00	1.00	1.00	12.00
						COSTEO S/	500.00	500.00	500.00	500.00	500.00	500.00	500.00	500.00	500.00	500.00	500.00	500.00	6,000.00
					2021	FISICO	1.00	1.00	1.00	1.00	1.00	1.00	1.00	1.00	1.00	1.00	1.00	1.00	12.00
						COSTEO S/	500.00	500.00	500.00	500.00	500.00	500.00	500.00	500.00	500.00	500.00	500.00	500.00	6,000.00
					2022	FISICO	1.00	1.00	1.00	1.00	1.00	1.00	1.00	1.00	1.00	1.00	1.00	1.00	12.00
						COSTEO S/	500.00	500.00	500.00	500.00	500.00	500.00	500.00	500.00	500.00	500.00	500.00	500.00	6,000.00

CENTRO DE COSTO: 10.3 - UNIDAD DE INVESTIGACIÓN

OEI.02 - Mejorar el acceso a los servicios de salud para la población.

AEI.02.01 - Programas de salud oportunos para la población.

CODIGO	ACTIVIDAD OPERATIVA	UBIGEO	U.M.	PRIORIDAD	PERIODO MULTIANUAL	PROGRAMACION MENSUAL													TOTAL ANUAL
						META	01	02	03	04	05	06	07	08	09	10	11	12	
AOI00087400332	REUNIÓN DE COMITÉ ÉTICA E INVESTIGACIÓN	160108 - PUNCHANA	ACTA	Muy Alta	2020	FISICO	2.00	2.00	2.00	2.00	2.00	2.00	2.00	2.00	2.00	2.00	2.00	2.00	24.00
						COSTEO S/	8,400.00	8,400.00	8,400.00	8,400.00	8,400.00	8,400.00	8,400.00	8,400.00	8,400.00	8,400.00	8,400.00	8,400.00	100,800.00
					2021	FISICO	2.00	2.00	2.00	2.00	2.00	2.00	2.00	2.00	2.00	2.00	2.00	2.00	24.00
						COSTEO S/	8,400.00	8,400.00	8,400.00	8,400.00	8,400.00	8,400.00	8,400.00	8,400.00	8,400.00	8,400.00	8,400.00	8,400.00	100,800.00
					2022	FISICO	2.00	2.00	2.00	2.00	2.00	2.00	2.00	2.00	2.00	2.00	2.00	2.00	24.00
						COSTEO S/	8,400.00	8,400.00	8,400.00	8,400.00	8,400.00	8,400.00	8,400.00	8,400.00	8,400.00	8,400.00	8,400.00	8,400.00	100,800.00
AOI00087400333	CURSOS DE INVESTIGACIÓN	160108 - PUNCHANA	CURSO	Muy Alta	2020	FISICO	0.00	0.00	2.00	0.00	0.00	2.00	0.00	0.00	0.00	0.00	0.00	2.00	6.00
						COSTEO S/	0.00	0.00	2,000.00	0.00	0.00	2,000.00	0.00	0.00	0.00	1,000.00	0.00	0.00	5,000.00

					2021	FISICO	0.00	0.00	2.00	0.00	0.00	2.00	0.00	0.00	0.00	0.00	0.00	2.00	6.00
						COSTEO S/	0.00	0.00	2,000.00	0.00	0.00	2,000.00	0.00	0.00	0.00	1,000.00	0.00	0.00	5,000.00
					2022	FISICO	0.00	0.00	2.00	0.00	0.00	2.00	0.00	0.00	0.00	0.00	0.00	2.00	6.00
						COSTEO S/	0.00	0.00	2,000.00	0.00	0.00	2,000.00	0.00	0.00	0.00	1,000.00	0.00	0.00	5,000.00
AOI00087400334	PROPUESTAS DE LINEAS DE INVESTIGACIÓN A LOS PROFESIONALES DE CIENCIAS DE LA SALUD	160108 - PUNCHANA	PROYECTOS DE INVESTIGACION	Alta	2020	FISICO	0.00	0.00	1.00	0.00	0.00	0.00	0.00	1.00	0.00	0.00	0.00	0.00	2.00
						COSTEO S/	0.00	0.00	13,000.00	0.00	0.00	0.00	0.00	10,000.00	0.00	0.00	0.00	0.00	23,000.00
					2021	FISICO	0.00	0.00	1.00	0.00	0.00	0.00	0.00	1.00	0.00	0.00	0.00	0.00	2.00
						COSTEO S/	0.00	0.00	16,220.00	0.00	0.00	0.00	0.00	13,220.00	0.00	0.00	0.00	0.00	29,440.00
					2022	FISICO	0.00	0.00	1.00	0.00	0.00	0.00	0.00	1.00	0.00	0.00	0.00	0.00	2.00
						COSTEO S/	0.00	0.00	25,880.00	0.00	0.00	0.00	0.00	10,000.00	0.00	0.00	0.00	0.00	35,880.00

CENTRO DE COSTO: 11.1 - OFICINA DE SEGUROS - DESPACHO

OEI.02 - Mejorar el acceso a los servicios de salud para la población.

AEI.02.01 - Programas de salud oportunos para la población.

CODIGO	ACTIVIDAD OPERATIVA	UBIGEO	U.M.	PRIORIDAD	PERIODO MULTIANUAL	PROGRAMACION MENSUAL													TOTAL ANUAL
						META	01	02	03	04	05	06	07	08	09	10	11	12	
AOI00087400386	PROGRAMACIÓN ANUAL Y SEGUIMIENTO MENSUAL DE ACTIVIDADES EN EL CEPLAN Y CUADRO DE NECESIDADES EN EL SIGA - MODULO LOGÍSTICO	160108 - PUNCHANA	PLAN	Muy Alta	2020	FISICO	1.00	1.00	1.00	1.00	1.00	1.00	1.00	1.00	1.00	1.00	1.00	1.00	12.00
						COSTEO S/	8,000.00	8,000.00	8,000.00	8,000.00	8,000.00	8,000.00	8,000.00	8,000.00	8,000.00	8,000.00	8,000.00	8,000.00	96,000.00
					2021	FISICO	1.00	1.00	1.00	1.00	1.00	1.00	1.00	1.00	1.00	1.00	1.00	1.00	12.00
						COSTEO S/	12,800.00	8,000.00	8,000.00	8,000.00	8,000.00	8,000.00	8,000.00	8,000.00	8,000.00	8,000.00	8,000.00	8,000.00	100,800.00
					2022	FISICO	1.00	1.00	1.00	1.00	1.00	1.00	1.00	1.00	1.00	1.00	1.00	1.00	12.00
						COSTEO S/	17,600.00	8,000.00	8,000.00	8,000.00	8,000.00	8,000.00	8,000.00	8,000.00	8,000.00	8,000.00	8,000.00	8,000.00	105,600.00

CENTRO DE COSTO: 11.2 - UNIDAD DE APOYO ADMINISTRATIVO

OEI.02 - Mejorar el acceso a los servicios de salud para la población.

AEI.02.01 - Programas de salud oportunos para la población.

CODIGO	ACTIVIDAD OPERATIVA	UBIGEO	U.M.	PRIORIDAD	PERIODO MULTIANUAL	PROGRAMACION MENSUAL													TOTAL ANUAL
						META	01	02	03	04	05	06	07	08	09	10	11	12	
AOI00087400279	SISTEMATIZACION DE LOS PROCESOS DE PRESTACIONES DE SALUD	160108 - PUNCHANA	PROCEDIMIENTOS	Media	2020	FISICO	100.00	100.00	100.00	100.00	100.00	100.00	100.00	100.00	100.00	100.00	100.00	100.00	1,200.00
						COSTEO S/	31,000.00	31,000.00	31,000.00	31,000.00	31,000.00	31,000.00	31,000.00	31,000.00	31,000.00	31,000.00	31,000.00	31,000.00	372,000.00
					2021	FISICO	100.00	100.00	100.00	100.00	100.00	100.00	100.00	100.00	100.00	100.00	100.00	100.00	1,200.00
						COSTEO S/	49,600.00	31,000.00	31,000.00	31,000.00	31,000.00	31,000.00	31,000.00	31,000.00	31,000.00	31,000.00	31,000.00	31,000.00	390,600.00
					2022	FISICO	100.00	100.00	100.00	100.00	100.00	100.00	100.00	100.00	100.00	100.00	100.00	100.00	1,200.00
						COSTEO S/	49,866.67	32,666.67	32,666.67	32,666.67	32,666.67	32,666.67	32,666.67	32,666.67	32,666.67	32,666.67	32,666.67	32,666.63	409,200.00

CENTRO DE COSTO: 11.3 - UNIDAD DE REFERENCIAS Y CONTRAREFERENCIAS

OEI.02 - Mejorar el acceso a los servicios de salud para la población.

AEI.02.01 - Programas de salud oportunos para la población.

CODIGO	ACTIVIDAD OPERATIVA	UBIGEO	U.M.	PRIORIDAD	PERIODO MULTIANUAL	PROGRAMACION MENSUAL													TOTAL ANUAL
						META	01	02	03	04	05	06	07	08	09	10	11	12	
AOI00087400274	REGISTRO Y EJECUCIÓN DE REFERENCIAS Y CONTRA REFERENCIAS	160108 - PUNCHANA	CASO REFERIDO	Muy Alta	2020	FISICO	82.00	82.00	82.00	82.00	82.00	82.00	82.00	82.00	82.00	82.00	82.00	82.00	984.00
						COSTEO S/	20,000.00	20,000.00	20,000.00	20,000.00	20,000.00	20,000.00	20,000.00	20,000.00	20,000.00	20,000.00	20,000.00	20,000.00	240,000.00
					2021	FISICO	82.00	82.00	82.00	82.00	82.00	82.00	82.00	82.00	82.00	82.00	82.00	82.00	984.00

						COSTEO S/	32,000.00	20,000.00	20,000.00	20,000.00	20,000.00	20,000.00	20,000.00	20,000.00	20,000.00	20,000.00	20,000.00	20,000.00	252,000.00
					2022	FISICO	82.00	82.00	82.00	82.00	82.00	82.00	82.00	82.00	82.00	82.00	82.00	82.00	984.00
						COSTEO S/	44,000.00	20,000.00	20,000.00	20,000.00	20,000.00	20,000.00	20,000.00	20,000.00	20,000.00	20,000.00	20,000.00	20,000.00	264,000.00

CENTRO DE COSTO: 11.4 - UNIDAD DE PRESTACIONES

OEI.02 - Mejorar el acceso a los servicios de salud para la población.

AEI.02.01 - Programas de salud oportunos para la población.

CODIGO	ACTIVIDAD OPERATIVA	UBIGEO	U.M.	PRIORIDAD	PERIODO MULTIANUAL	PROGRAMACION MENSUAL													TOTAL ANUAL
						META	01	02	03	04	05	06	07	08	09	10	11	12	
AOI00087400282	ATENCIÓN INTEGRAL DE SALUD CON APOYO AL DIAGNOSTICO PARA PACIENTES REFERIDOS	160108 - PUNCHANA	PACIENTE ATENDIDO	Muy Alta	2020	FISICO	11,000.00	11,000.00	11,000.00	11,000.00	11,000.00	11,000.00	11,000.00	11,000.00	11,000.00	11,000.00	11,000.00	11,000.00	132,000.00
						COSTEO S/	60,000.00	60,000.00	60,000.00	60,000.00	60,000.00	60,000.00	60,000.00	60,000.00	60,000.00	60,000.00	60,000.00	60,000.00	720,000.00
					2021	FISICO	11,000.00	11,000.00	11,000.00	11,000.00	11,000.00	11,000.00	11,000.00	11,000.00	11,000.00	11,000.00	11,000.00	11,000.00	132,000.00
						COSTEO S/	96,000.00	60,000.00	60,000.00	60,000.00	60,000.00	60,000.00	60,000.00	60,000.00	60,000.00	60,000.00	60,000.00	60,000.00	756,000.00
					2022	FISICO	11,000.00	11,000.00	11,000.00	11,000.00	11,000.00	11,000.00	11,000.00	11,000.00	11,000.00	11,000.00	11,000.00	11,000.00	132,000.00
						COSTEO S/	132,000.00	60,000.00	60,000.00	60,000.00	60,000.00	60,000.00	60,000.00	60,000.00	60,000.00	60,000.00	60,000.00	60,000.00	792,000.00

CENTRO DE COSTO: 11.5 - UNIDAD DE SERVICIO SOCIAL

OEI.10 - Mejorar la gestión del riesgo de desastres en el departamento.

AEI.10.06 - Implementación adecuada de servicios públicos seguros.

CODIGO	ACTIVIDAD OPERATIVA	UBIGEO	U.M.	PRIORIDAD	PERIODO MULTIANUAL	PROGRAMACION MENSUAL													TOTAL ANUAL
						META	01	02	03	04	05	06	07	08	09	10	11	12	
AOI00087400286	ESTUDIO Y DIAGNOSTICO DE FACTORES SOCIALES QUE LIMITAN LA ATENCIÓN EN LA SALUD DEL PACIENTE	160108 - PUNCHANA	PERSONA ASISTIDA	Muy Alta	2020	FISICO	180.00	180.00	180.00	180.00	180.00	180.00	180.00	180.00	180.00	180.00	180.00	180.00	2,160.00
						COSTEO S/	14,500.00	14,500.00	14,500.00	14,500.00	14,500.00	14,500.00	14,500.00	14,500.00	14,500.00	14,500.00	14,500.00	14,500.00	174,000.00
					2021	FISICO	180.00	180.00	180.00	180.00	180.00	180.00	180.00	180.00	180.00	180.00	180.00	180.00	2,160.00
						COSTEO S/	23,200.00	14,500.00	14,500.00	14,500.00	14,500.00	14,500.00	14,500.00	14,500.00	14,500.00	14,500.00	14,500.00	14,500.00	182,700.00
					2022	FISICO	180.00	180.00	180.00	180.00	180.00	180.00	180.00	180.00	180.00	180.00	180.00	180.00	2,160.00
						COSTEO S/	31,900.00	14,500.00	14,500.00	14,500.00	14,500.00	14,500.00	14,500.00	14,500.00	14,500.00	14,500.00	14,500.00	14,500.00	191,400.00

CENTRO DE COSTO: 12.1 - DEPARTAMENTO DE MEDICINA - DESPACHO

OEI.02 - Mejorar el acceso a los servicios de salud para la población.

AEI.02.01 - Programas de salud oportunos para la población.

CODIGO	ACTIVIDAD OPERATIVA	UBIGEO	U.M.	PRIORIDAD	PERIODO MULTIANUAL	PROGRAMACION MENSUAL													TOTAL ANUAL
						META	01	02	03	04	05	06	07	08	09	10	11	12	
AOI00087400395	IMPLEMENTACION Y EJECUCIÓN DE PLANES DE MEJORA CONTINUA EN BIOSEGURIDAD	160108 - PUNCHANA	PLAN	Alta	2020	FISICO	1.00	1.00	1.00	1.00	1.00	1.00	1.00	1.00	1.00	1.00	1.00	1.00	12.00
						COSTEO S/	17,966.67	17,966.67	17,966.67	17,966.67	17,966.67	17,966.67	17,966.67	17,966.67	17,966.67	17,966.67	17,966.67	17,966.63	215,600.00
					2021	FISICO	1.00	1.00	1.00	1.00	1.00	1.00	1.00	1.00	1.00	1.00	1.00	1.00	12.00
						COSTEO S/	25,886.00	11,550.00	11,550.00	11,550.00	11,550.00	11,550.00	11,550.00	11,550.00	11,550.00	11,550.00	11,550.00	11,550.00	152,936.00
					2022	FISICO	1.00	1.00	1.00	1.00	1.00	1.00	1.00	1.00	1.00	1.00	1.00	1.00	12.00
						COSTEO S/	67,336.00	12,100.00	12,100.00	12,100.00	12,100.00	12,100.00	12,100.00	12,100.00	12,100.00	12,100.00	12,100.00	12,100.00	200,436.00
AOI00087400397	GENERACIÓN Y DISTRIBUCIÓN DE DOCUMENTOS	160108 - PUNCHANA	DOCUMENTO	Muy Alta	2020	FISICO	100.00	100.00	100.00	100.00	100.00	100.00	100.00	100.00	100.00	100.00	100.00	100.00	1,200.00
						COSTEO S/	1,000.00	1,000.00	1,000.00	1,000.00	1,000.00	1,000.00	1,000.00	1,000.00	1,000.00	1,000.00	1,000.00	1,000.00	12,000.00
					2021	FISICO	100.00	100.00	100.00	100.00	100.00	100.00	100.00	100.00	100.00	100.00	100.00	100.00	1,200.00
						COSTEO	74,494.00	1,050.00	1,050.00	1,050.00	1,050.00	1,050.00	1,050.00	1,050.00	1,050.00	1,050.00	1,050.00	1,050.00	86,044.00

						S/													
					2022	FISICO	100.00	100.00	100.00	100.00	100.00	100.00	100.00	100.00	100.00	100.00	100.00	100.00	1,200.00
						COSTEO S/	36,724.00	2,200.00	1,100.00	1,100.00	1,100.00	1,100.00	1,100.00	1,100.00	1,100.00	1,100.00	1,100.00	1,100.00	49,924.00
AOI00087400399	REQUERIMIENTO Y DISTRIBUCIÓN DE MATERIALES	160108 - PUNCHANA	MATERIAL	Muy Alta	2020	FISICO	8.00	8.00	8.00	8.00	8.00	8.00	8.00	8.00	8.00	8.00	8.00	8.00	96.00
						COSTEO S/	5,000.00	5,000.00	5,000.00	5,000.00	5,000.00	5,000.00	5,000.00	5,000.00	5,000.00	5,000.00	5,000.00	5,000.00	60,000.00
					2021	FISICO	8.00	8.00	8.00	8.00	8.00	8.00	8.00	8.00	8.00	8.00	8.00	8.00	96.00
						COSTEO S/	5,250.00	5,250.00	5,250.00	5,250.00	5,250.00	5,250.00	5,250.00	5,250.00	5,250.00	5,250.00	5,250.00	5,250.00	63,000.00
					2022	FISICO	8.00	8.00	8.00	8.00	8.00	8.00	8.00	8.00	8.00	8.00	8.00	8.00	96.00
						COSTEO S/	5,500.00	5,500.00	5,500.00	5,500.00	5,500.00	5,500.00	5,500.00	5,500.00	5,500.00	5,500.00	5,500.00	5,500.00	66,000.00

CENTRO DE COSTO: 12.2 - SERVICIO DE MEDICINA INTERNA

OEI.02 - Mejorar el acceso a los servicios de salud para la población.

AEI.02.01 - Programas de salud oportunos para la población.

CODIGO	ACTIVIDAD OPERATIVA	UBIGEO	U.M.	PRIORIDAD	PERIODO MULTIANUAL	PROGRAMACION MENSUAL													TOTAL ANUAL
						META	01	02	03	04	05	06	07	08	09	10	11	12	
AOI00087400412	AUDITORIA MÉDICA	160108 - PUNCHANA	DOCUMENTO	Muy Alta	2020	FISICO	1.00	1.00	1.00	1.00	1.00	1.00	1.00	1.00	1.00	1.00	1.00	1.00	12.00
						COSTEO S/	1,500.00	1,500.00	1,500.00	1,500.00	1,500.00	1,500.00	1,500.00	1,500.00	1,500.00	1,500.00	1,500.00	1,500.00	18,000.00
					2021	FISICO	1.00	1.00	1.00	1.00	1.00	1.00	1.00	1.00	1.00	1.00	1.00	1.00	12.00
						COSTEO S/	1,575.00	1,575.00	1,575.00	1,575.00	1,575.00	1,575.00	1,575.00	1,575.00	1,575.00	1,575.00	1,575.00	1,575.00	18,900.00
					2022	FISICO	1.00	1.00	1.00	1.00	1.00	1.00	1.00	1.00	1.00	1.00	1.00	1.00	12.00
						COSTEO S/	28,800.00	1,500.00	1,500.00	1,500.00	1,500.00	1,500.00	1,500.00	1,500.00	1,500.00	1,500.00	1,500.00	1,500.00	45,300.00
AOI00087400413	PUNCIÓN PULMONAR	160108 - PUNCHANA	PERSONA ATENDIDA	Muy Alta	2020	FISICO	6.00	6.00	6.00	6.00	6.00	6.00	6.00	6.00	6.00	6.00	6.00	6.00	72.00
						COSTEO S/	2,500.00	0.00	2,500.00	0.00	2,500.00	0.00	2,500.00	0.00	2,500.00	0.00	2,500.00	0.00	15,000.00
					2021	FISICO	6.00	6.00	6.00	6.00	6.00	6.00	6.00	6.00	6.00	6.00	6.00	6.00	72.00
						COSTEO S/	1,312.50	1,312.50	1,312.50	1,312.50	1,312.50	1,312.50	1,312.50	1,312.50	1,312.50	1,312.50	1,312.50	1,312.50	15,750.00
					2022	FISICO	7.00	7.00	7.00	7.00	7.00	7.00	7.00	7.00	7.00	7.00	7.00	7.00	84.00
						COSTEO S/	12,500.00	0.00	2,500.00	0.00	2,500.00	0.00	2,500.00	0.00	2,500.00	0.00	2,500.00	0.00	25,000.00
AOI00087400414	INTUBACION ENDOTRAQUEAL	160108 - PUNCHANA	PERSONA ATENDIDA	Muy Alta	2020	FISICO	2.00	2.00	2.00	2.00	2.00	2.00	2.00	2.00	2.00	2.00	2.00	2.00	24.00
						COSTEO S/	1,000.00	1,000.00	1,000.00	1,000.00	1,000.00	1,000.00	1,000.00	1,000.00	1,000.00	1,000.00	1,000.00	1,000.00	12,000.00
					2021	FISICO	2.00	2.00	2.00	2.00	2.00	2.00	2.00	2.00	2.00	2.00	2.00	2.00	24.00
						COSTEO S/	1,050.00	1,050.00	1,050.00	1,050.00	1,050.00	1,050.00	1,050.00	1,050.00	1,050.00	1,050.00	1,050.00	1,050.00	12,600.00
					2022	FISICO	3.00	3.00	3.00	3.00	3.00	3.00	3.00	3.00	3.00	3.00	3.00	3.00	36.00
						COSTEO S/	1,000.00	1,000.00	1,000.00	1,000.00	1,000.00	1,000.00	1,000.00	1,000.00	1,000.00	1,000.00	1,000.00	1,000.00	12,000.00
AOI00087400415	REANIMACIÓN CARDIO PULMONAR	160108 - PUNCHANA	PERSONA ATENDIDA	Muy Alta	2020	FISICO	1.00	1.00	1.00	1.00	1.00	1.00	1.00	1.00	1.00	1.00	1.00	1.00	12.00
						COSTEO S/	10,000.00	0.00	0.00	0.00	0.00	0.00	0.00	0.00	0.00	0.00	0.00	0.00	10,000.00
					2021	FISICO	1.00	1.00	1.00	1.00	1.00	1.00	1.00	1.00	1.00	1.00	1.00	1.00	12.00
						COSTEO S/	875.00	875.00	875.00	875.00	875.00	875.00	875.00	875.00	875.00	875.00	875.00	875.00	10,500.00
					2022	FISICO	1.00	1.00	1.00	1.00	1.00	1.00	1.00	1.00	1.00	1.00	1.00	1.00	12.00
						COSTEO S/	10,000.00	0.00	0.00	0.00	0.00	0.00	0.00	0.00	0.00	0.00	0.00	0.00	10,000.00

AOI00087400416	JUNTA MEDICA	160108 - PUNCHANA	PERSONA ATENDIDA	Muy Alta	2020	FISICO	1.00	1.00	1.00	1.00	1.00	1.00	1.00	1.00	1.00	1.00	1.00	1.00	12.00
						COSTEO S/	1,000.00	1,000.00	1,000.00	1,000.00	1,000.00	1,000.00	1,000.00	1,000.00	1,000.00	1,000.00	1,000.00	1,000.00	12,000.00
					2021	FISICO	1.00	1.00	1.00	1.00	1.00	1.00	1.00	1.00	1.00	1.00	1.00	1.00	12.00
						COSTEO S/	1,050.00	1,050.00	1,050.00	1,050.00	1,050.00	1,050.00	1,050.00	1,050.00	1,050.00	1,050.00	1,050.00	1,050.00	12,600.00
					2022	FISICO	1.00	1.00	1.00	1.00	1.00	1.00	1.00	1.00	1.00	1.00	1.00	1.00	12.00
						COSTEO S/	1,000.00	1,000.00	1,000.00	1,000.00	1,000.00	1,000.00	1,000.00	1,000.00	1,000.00	1,000.00	1,000.00	1,000.00	12,000.00
AOI00087400421	DISCUSIONES PATOLOGICAS	160108 - PUNCHANA	DIAGNOSTICO	Muy Alta	2020	FISICO	1.00	1.00	1.00	1.00	1.00	1.00	1.00	1.00	1.00	1.00	1.00	1.00	12.00
						COSTEO S/	1,000.00	1,000.00	1,000.00	1,000.00	1,000.00	1,000.00	1,000.00	1,000.00	1,000.00	1,000.00	1,000.00	1,000.00	12,000.00
					2021	FISICO	1.00	1.00	1.00	1.00	1.00	1.00	1.00	1.00	1.00	1.00	1.00	1.00	12.00
						COSTEO S/	1,050.00	1,050.00	1,050.00	1,050.00	1,050.00	1,050.00	1,050.00	1,050.00	1,050.00	1,050.00	1,050.00	1,050.00	12,600.00
					2022	FISICO	1.00	1.00	1.00	1.00	1.00	1.00	1.00	1.00	1.00	1.00	1.00	1.00	12.00
						COSTEO S/	1,000.00	1,000.00	1,000.00	1,000.00	1,000.00	1,000.00	1,000.00	1,000.00	1,000.00	1,000.00	1,000.00	1,000.00	12,000.00
AOI00087400422	ANÁLISIS DE MUERTE Y COMPLICACIONES	160108 - PUNCHANA	ANALISIS	Muy Alta	2020	FISICO	1.00	1.00	1.00	1.00	1.00	1.00	1.00	1.00	1.00	1.00	1.00	1.00	12.00
						COSTEO S/	1,000.00	1,000.00	1,000.00	1,000.00	1,000.00	1,000.00	1,000.00	1,000.00	1,000.00	1,000.00	1,000.00	1,000.00	12,000.00
					2021	FISICO	1.00	1.00	1.00	1.00	1.00	1.00	1.00	1.00	1.00	1.00	1.00	1.00	12.00
						COSTEO S/	1,050.00	1,050.00	1,050.00	1,050.00	1,050.00	1,050.00	1,050.00	1,050.00	1,050.00	1,050.00	1,050.00	1,050.00	12,600.00
					2022	FISICO	1.00	1.00	1.00	1.00	1.00	1.00	1.00	1.00	1.00	1.00	1.00	1.00	12.00
						COSTEO S/	1,000.00	1,000.00	1,000.00	1,000.00	1,000.00	1,000.00	1,000.00	1,000.00	1,000.00	1,000.00	1,000.00	1,000.00	12,000.00
AOI00087400423	CONSULTA EXTERNA EN MEDICINA INTERNA	160108 - PUNCHANA	ATENCION	Muy Alta	2020	FISICO	500.00	500.00	500.00	500.00	500.00	500.00	500.00	500.00	500.00	500.00	500.00	500.00	6,000.00
						COSTEO S/	17,000.00	17,000.00	17,000.00	17,000.00	17,000.00	17,000.00	17,000.00	17,000.00	17,000.00	17,000.00	17,000.00	17,000.00	204,000.00
					2021	FISICO	600.00	600.00	600.00	600.00	600.00	600.00	600.00	600.00	600.00	600.00	600.00	600.00	7,200.00
						COSTEO S/	17,850.00	17,850.00	17,850.00	17,850.00	17,850.00	17,850.00	17,850.00	17,850.00	17,850.00	17,850.00	17,850.00	17,850.00	214,200.00
					2022	FISICO	700.00	700.00	700.00	700.00	700.00	700.00	700.00	700.00	700.00	700.00	700.00	700.00	8,400.00
						COSTEO S/	67,000.00	17,000.00	17,000.00	17,000.00	17,000.00	17,000.00	17,000.00	17,000.00	17,000.00	17,000.00	17,000.00	17,000.00	254,000.00
AOI00087400424	INTERCONSULTA EN MEDICINA INTERNA	160108 - PUNCHANA	PACIENTE ATENDIDO	Muy Alta	2020	FISICO	715.00	715.00	715.00	715.00	715.00	715.00	715.00	715.00	715.00	715.00	715.00	715.00	8,580.00
						COSTEO S/	1,000.00	1,000.00	1,000.00	1,000.00	1,000.00	1,000.00	1,000.00	1,000.00	1,000.00	1,000.00	1,000.00	1,000.00	12,000.00
					2021	FISICO	720.00	720.00	720.00	720.00	720.00	720.00	720.00	720.00	720.00	720.00	720.00	720.00	8,640.00
						COSTEO S/	1,050.00	1,050.00	1,050.00	1,050.00	1,050.00	1,050.00	1,050.00	1,050.00	1,050.00	1,050.00	1,050.00	1,050.00	12,600.00
					2022	FISICO	730.00	730.00	730.00	730.00	730.00	730.00	730.00	730.00	730.00	730.00	730.00	730.00	8,760.00
						COSTEO S/	1,000.00	1,000.00	1,000.00	1,000.00	1,000.00	1,000.00	1,000.00	1,000.00	1,000.00	1,000.00	1,000.00	1,000.00	12,000.00
AOI00087400425	VISITA MEDICA PACIENTES HOSPITALIZADOS	160108 - PUNCHANA	VISITA	Muy Alta	2020	FISICO	940.00	940.00	940.00	940.00	940.00	940.00	940.00	940.00	940.00	940.00	940.00	940.00	11,280.00
						COSTEO S/	26,000.00	26,000.00	26,000.00	26,000.00	26,000.00	26,000.00	26,000.00	26,000.00	26,000.00	26,000.00	26,000.00	26,000.00	312,000.00
					2021	FISICO	955.00	955.00	955.00	955.00	955.00	955.00	955.00	955.00	955.00	955.00	955.00	955.00	11,460.00
						COSTEO S/	27,300.00	27,300.00	27,300.00	27,300.00	27,300.00	27,300.00	27,300.00	27,300.00	27,300.00	27,300.00	27,300.00	27,300.00	327,600.00
					2022	FISICO	970.00	970.00	970.00	970.00	970.00	970.00	970.00	970.00	970.00	970.00	970.00	970.00	11,640.00
						COSTEO S/	26,000.00	26,000.00	26,000.00	26,000.00	26,000.00	26,000.00	26,000.00	26,000.00	26,000.00	26,000.00	26,000.00	26,000.00	312,000.00

AOI00087400426	CONSULTA EXTERNA EN MEDICINA GENERAL	160108 - PUNCHANA	PACIENTE ATENDIDO	Muy Alta	2020	FISICO	500.00	500.00	500.00	500.00	500.00	500.00	500.00	500.00	500.00	500.00	500.00	500.00	6,000.00
						COSTEO S/	61,000.00	61,000.00	61,000.00	61,000.00	61,000.00	61,000.00	61,000.00	61,000.00	61,000.00	61,000.00	61,000.00	61,000.00	732,000.00
					2021	FISICO	600.00	600.00	600.00	600.00	600.00	600.00	600.00	600.00	600.00	600.00	600.00	600.00	7,200.00
						COSTEO S/	64,050.00	64,050.00	64,050.00	64,050.00	64,050.00	64,050.00	64,050.00	64,050.00	64,050.00	64,050.00	64,050.00	64,050.00	768,600.00
					2022	FISICO	700.00	700.00	700.00	700.00	700.00	700.00	700.00	700.00	700.00	700.00	700.00	700.00	8,400.00
						COSTEO S/	121,000.00	61,000.00	61,000.00	61,000.00	61,000.00	61,000.00	61,000.00	61,000.00	61,000.00	61,000.00	61,000.00	61,000.00	792,000.00
AOI00087400427	ECOGRAFÍA EN MEDICINA INTERNA	160108 - PUNCHANA	PACIENTE ATENDIDO	Muy Alta	2020	FISICO	160.00	160.00	160.00	160.00	160.00	160.00	160.00	160.00	160.00	160.00	160.00	160.00	1,920.00
						COSTEO S/	1,000.00	1,000.00	1,000.00	1,000.00	1,000.00	1,000.00	1,000.00	1,000.00	1,000.00	1,000.00	1,000.00	1,000.00	12,000.00
					2021	FISICO	145.00	145.00	145.00	145.00	145.00	145.00	145.00	145.00	145.00	145.00	145.00	145.00	1,740.00
						COSTEO S/	1,050.00	1,050.00	1,050.00	1,050.00	1,050.00	1,050.00	1,050.00	1,050.00	1,050.00	1,050.00	1,050.00	1,050.00	12,600.00
					2022	FISICO	160.00	160.00	160.00	160.00	160.00	160.00	160.00	160.00	160.00	160.00	160.00	160.00	1,920.00
						COSTEO S/	1,000.00	1,000.00	1,000.00	1,000.00	1,000.00	1,000.00	1,000.00	1,000.00	1,000.00	1,000.00	1,000.00	1,000.00	12,000.00
AOI00087400428	PARACENTESIS ABDOMINAL	160108 - PUNCHANA	PERSONA ATENDIDA	Muy Alta	2021	FISICO	6.00	6.00	6.00	6.00	6.00	6.00	6.00	6.00	6.00	6.00	6.00	6.00	72.00
						COSTEO S/	1,575.00	1,575.00	1,575.00	1,575.00	1,575.00	1,575.00	1,575.00	1,575.00	1,575.00	1,575.00	1,575.00	1,575.00	18,900.00
					2022	FISICO	7.00	7.00	7.00	7.00	7.00	7.00	7.00	7.00	7.00	7.00	7.00	7.00	84.00
						COSTEO S/	1,500.00	1,500.00	1,500.00	1,500.00	1,500.00	1,500.00	1,500.00	1,500.00	1,500.00	1,500.00	1,500.00	1,500.00	18,000.00
AOI00087400429	ATENCIÓN A PACIENTES HOSPITALIZADOS EN MEDICINA INTERNA Y MEDICINA GENERAL	160108 - PUNCHANA	DIA-CAMA	Muy Alta	2020	FISICO	940.00	940.00	940.00	940.00	940.00	940.00	940.00	940.00	940.00	940.00	940.00	940.00	11,280.00
						COSTEO S/	41,000.00	41,000.00	41,000.00	41,000.00	41,000.00	41,000.00	41,000.00	41,000.00	41,000.00	41,000.00	41,000.00	41,000.00	492,000.00
					2021	FISICO	955.00	955.00	955.00	955.00	955.00	955.00	955.00	955.00	955.00	955.00	955.00	955.00	11,460.00
						COSTEO S/	43,050.00	43,050.00	43,050.00	43,050.00	43,050.00	43,050.00	43,050.00	43,050.00	43,050.00	43,050.00	43,050.00	43,050.00	516,600.00
					2022	FISICO	970.00	970.00	970.00	970.00	970.00	970.00	970.00	970.00	970.00	970.00	970.00	970.00	11,640.00
						COSTEO S/	81,000.00	41,000.00	41,000.00	41,000.00	41,000.00	41,000.00	41,000.00	41,000.00	41,000.00	41,000.00	41,000.00	41,000.00	532,000.00

CENTRO DE COSTO: 12.3 - SERVICIO DE MEDICINA EN ESPECIALIDADES

OEI.02 - Mejorar el acceso a los servicios de salud para la población.

AEI.02.01 - Programas de salud oportunos para la población.

CODIGO	ACTIVIDAD OPERATIVA	UBIGEO	U.M.	PRIORIDAD	PERIODO MULTIANUAL	PROGRAMACION MENSUAL													TOTAL ANUAL
						META	01	02	03	04	05	06	07	08	09	10	11	12	
AOI00087400075	ACOMPAÑAMIENTO CLINICO PSICOSOCIAL	160108 - PUNCHANA	ESTABLECIMIENTO DE SALUD	Muy Alta	2020	FISICO	0.00	0.00	1.00	0.00	0.00	0.00	1.00	0.00	1.00	0.00	1.00	0.00	4.00
						COSTEO S/	0.00	0.00	2,600.00	0.00	0.00	0.00	2,600.00	0.00	2,600.00	0.00	2,600.00	0.00	10,400.00
					2021	FISICO	0.00	0.00	1.00	0.00	0.00	0.00	1.00	0.00	1.00	0.00	1.00	0.00	4.00
						COSTEO S/	0.00	0.00	2,730.00	0.00	0.00	0.00	2,730.00	0.00	2,730.00	0.00	2,730.00	0.00	10,920.00
					2022	FISICO	0.00	0.00	1.00	0.00	0.00	0.00	1.00	0.00	1.00	0.00	1.00	0.00	4.00
						COSTEO S/	953.33	953.33	953.33	953.33	953.33	953.33	953.33	953.33	953.33	953.33	953.33	953.37	11,440.00
AOI00087400076	TAMIZAJE DE PERSONAS CON TRASTORNOS MENTALES Y PROBLEMAS PSICOSOCIALES	160108 - PUNCHANA	PERSONA TAMIZADA	Muy Alta	2020	FISICO	126.00	126.00	126.00	126.00	126.00	126.00	126.00	126.00	126.00	126.00	126.00	126.00	1,512.00
						COSTEO S/	408.30	408.30	408.30	408.30	408.30	408.30	408.40	408.30	408.40	408.40	408.40	408.30	4,900.00
					2021	FISICO	132.00	132.00	132.00	132.00	132.00	132.00	132.00	132.00	132.00	132.00	132.00	132.00	1,584.00
						COSTEO S/	428.75	428.75	428.75	428.75	428.75	428.75	428.75	428.75	428.75	428.75	428.75	428.75	5,145.00

				2022	FISICO	129.00	129.00	129.00	129.00	129.00	129.00	129.00	129.00	129.00	129.00	129.00	129.00	1,548.00
					COSTEO S/	449.17	449.17	449.17	449.17	449.17	449.17	449.17	449.17	449.17	449.17	449.17	449.13	5,390.00
AOI00087400077	TRATAMIENTO DE PERSONAS CON PROBLEMAS PSICOSOCIALES	160108 - PUNCHANA	PERSONA TRATADA	Muy Alta	2020	FISICO	55.00	55.00	55.00	55.00	55.00	55.00	55.00	55.00	55.00	55.00	55.00	55.00	660.00
						COSTEO S/	83.33	83.33	83.33	83.33	83.33	83.33	83.33	83.33	83.33	83.33	83.33	83.37	1,000.00
					2021	FISICO	58.00	58.00	58.00	58.00	58.00	58.00	58.00	58.00	58.00	58.00	58.00	58.00	696.00
						COSTEO S/	87.50	87.50	87.50	87.50	87.50	87.50	87.50	87.50	87.50	87.50	87.50	87.50	1,050.00
					2022	FISICO	57.00	57.00	57.00	57.00	57.00	57.00	57.00	57.00	57.00	57.00	57.00	57.00	684.00
						COSTEO S/	91.67	91.67	91.67	91.67	91.67	91.67	91.67	91.67	91.67	91.67	91.67	91.63	1,100.00
AOI00087400078	TRATAMIENTO AMBULATORIO DE PERSONAS CON TRASTORNOS AFECTIVOS (DEPRESION Y CONDUCTA SUICIDA) Y DE ANSIEDAD	160108 - PUNCHANA	PERSONA TRATADA	Muy Alta	2020	FISICO	39.00	39.00	39.00	39.00	39.00	39.00	39.00	39.00	39.00	39.00	39.00	39.00	468.00
						COSTEO S/	291.60	291.60	291.60	291.60	291.70	291.70	291.70	291.70	291.70	291.70	291.70	291.70	3,500.00
					2021	FISICO	47.00	47.00	47.00	47.00	47.00	47.00	47.00	47.00	47.00	47.00	47.00	47.00	564.00
						COSTEO S/	306.25	306.25	306.25	306.25	306.25	306.25	306.25	306.25	306.25	306.25	306.25	306.25	3,675.00
					2022	FISICO	43.00	43.00	43.00	43.00	43.00	43.00	43.00	43.00	43.00	43.00	43.00	43.00	516.00
						COSTEO S/	321.20	320.80	320.80	320.80	320.80	320.80	320.80	320.80	320.80	320.80	320.80	320.80	3,850.00
AOI00087400080	TRATAMIENTO CON INTERNAMIENTO DE PERSONAS CON TRASTORNOS AFECTIVOS Y DE ANSIEDAD	160108 - PUNCHANA	PERSONA TRATADA	Muy Alta	2020	FISICO	4.00	4.00	4.00	4.00	4.00	4.00	4.00	4.00	4.00	4.00	4.00	3.00	47.00
						COSTEO S/	10,000.00	10,000.00	10,000.00	10,000.00	10,000.00	10,000.00	10,000.00	10,000.00	10,000.00	10,000.00	10,000.00	10,000.00	120,000.00
					2021	FISICO	4.00	4.00	4.00	4.00	4.00	4.00	4.00	4.00	4.00	4.00	4.00	4.00	48.00
						COSTEO S/	10,500.00	10,500.00	10,500.00	10,500.00	10,500.00	10,500.00	10,500.00	10,500.00	10,500.00	10,500.00	10,500.00	10,500.00	126,000.00
					2022	FISICO	4.00	4.00	4.00	4.00	4.00	4.00	4.00	4.00	4.00	4.00	4.00	4.00	48.00
						COSTEO S/	11,000.00	11,000.00	11,000.00	11,000.00	11,000.00	11,000.00	11,000.00	11,000.00	11,000.00	11,000.00	11,000.00	11,000.00	132,000.00
AOI00087400081	TRATAMIENTO AMBULATORIO DE PERSONAS CON TRASTORNO DEL COMPORTAMIENTO DEBIDO AL CONSUMO DE ALCOHOL	160108 - PUNCHANA	PERSONA TRATADA	Muy Alta	2020	FISICO	14.00	14.00	14.00	14.00	14.00	14.00	14.00	14.00	14.00	14.00	14.00	14.00	168.00
						COSTEO S/	8,993.30	8,993.30	8,993.40	8,993.40	8,993.40	8,993.40	8,993.30	8,993.30	8,993.30	8,993.30	8,993.30	8,993.30	107,920.00
					2021	FISICO	15.00	15.00	15.00	15.00	15.00	15.00	15.00	15.00	15.00	15.00	15.00	15.00	180.00
						COSTEO S/	9,443.00	9,443.00	9,443.00	9,443.00	9,443.00	9,443.00	9,443.00	9,443.00	9,443.00	9,443.00	9,443.00	9,443.00	113,316.00
					2022	FISICO	15.00	15.00	15.00	15.00	15.00	15.00	15.00	15.00	15.00	15.00	15.00	15.00	180.00
						COSTEO S/	9,892.67	9,892.67	9,892.67	9,892.67	9,892.67	9,892.67	9,892.67	9,892.67	9,892.67	9,892.67	9,892.67	9,892.63	118,712.00
AOI00087400082	TRATAMIENTO CON INTERNAMIENTO DE PACIENTES CON TRASTORNO DEL COMPORTAMIENTO DEBIDO AL CONSUMO DE ALCOHOL	160108 - PUNCHANA	PERSONA TRATADA	Muy Alta	2020	FISICO	2.00	2.00	2.00	2.00	2.00	2.00	2.00	2.00	2.00	2.00	2.00	2.00	24.00
						COSTEO S/	9,841.60	9,841.60	9,841.60	9,841.60	9,841.60	9,841.80	9,841.70	9,841.70	9,841.70	9,841.70	9,841.70	9,841.70	118,100.00
					2021	FISICO	2.00	2.00	3.00	3.00	2.00	3.00	2.00	3.00	3.00	2.00	2.00	2.00	29.00
						COSTEO S/	10,333.75	10,333.75	10,333.75	10,333.75	10,333.75	10,333.75	10,333.75	10,333.75	10,333.75	10,333.75	10,333.75	10,333.75	124,005.00
					2022	FISICO	3.00	3.00	3.00	3.00	3.00	3.00	3.00	3.00	3.00	3.00	3.00	3.00	36.00
						COSTEO S/	10,825.83	10,825.83	10,825.83	10,825.83	10,825.83	10,825.83	10,825.83	10,825.83	10,825.83	10,825.83	10,825.83	10,825.87	129,910.00
AOI00087400083	REHABILITACION PSICOSOCIAL DE PERSONAS CON TRASTORNOS DEL COMPORTAMIENTO DEBIDO AL CONSUMO DE ALCOHOL	160108 - PUNCHANA	PERSONA ATENDIDA	Muy Alta	2020	FISICO	3.00	3.00	3.00	3.00	3.00	3.00	2.00	2.00	3.00	2.00	2.00	22.00	51.00
						COSTEO S/	1,041.67	1,041.67	1,041.67	1,041.67	1,041.67	1,041.67	1,041.67	1,041.67	1,041.67	1,041.67	1,041.67	1,041.63	12,500.00
					2021	FISICO	3.00	3.00	3.00	3.00	3.00	3.00	2.00	2.00	3.00	2.00	2.00	22.00	51.00
						COSTEO S/	1,093.75	1,093.75	1,093.75	1,093.75	1,093.75	1,093.75	1,093.75	1,093.75	1,093.75	1,093.75	1,093.75	1,093.75	13,125.00

				2022	FISICO	3.00	3.00	3.00	3.00	3.00	3.00	3.00	3.00	3.00	3.00	3.00	3.00	36.00
					COSTEO S/	1,145.83	1,145.83	1,145.83	1,145.83	1,145.83	1,145.83	1,145.83	1,145.83	1,145.83	1,145.83	1,145.83	1,145.87	13,750.00
AOI00087400084	TRATAMIENTO AMBULATORIO DE PERSONAS CON SINDROME O TRASTORNO PSICOTICO	160108 - PUNCHANA	PERSONA TRATADA	Muy Alta	2020	FISICO	26.00	26.00	26.00	26.00	26.00	26.00	26.00	26.00	26.00	26.00	26.00	26.00	312.00
						COSTEO S/	4,066.70	4,066.70	4,066.70	4,066.60	4,066.60	4,066.60	4,066.70	4,066.70	4,066.70	4,066.70	4,066.60	4,066.70	48,800.00
					2021	FISICO	24.00	24.00	24.00	24.00	24.00	24.00	24.00	24.00	24.00	24.00	24.00	24.00	288.00
						COSTEO S/	4,270.00	4,270.00	4,270.00	4,270.00	4,270.00	4,270.00	4,270.00	4,270.00	4,270.00	4,270.00	4,270.00	4,270.00	51,240.00
					2022	FISICO	25.00	25.00	25.00	25.00	25.00	25.00	25.00	25.00	25.00	25.00	25.00	25.00	300.00
						COSTEO S/	4,473.33	4,473.33	4,473.33	4,473.33	4,473.33	4,473.33	4,473.33	4,473.33	4,473.33	4,473.33	4,473.33	4,473.37	53,680.00
AOI00087400085	TRATAMIENTO CON INTERNAMIENTO DE PERSONAS CON SINDROME O TRASTORNO PSICOTICO	160108 - PUNCHANA	PERSONA TRATADA	Muy Alta	2020	FISICO	9.00	9.00	9.00	9.00	9.00	9.00	9.00	9.00	9.00	9.00	9.00	9.00	108.00
						COSTEO S/	9,955.30	9,955.30	9,955.30	9,955.30	9,955.30	9,955.30	9,955.30	9,955.40	9,955.40	9,955.40	9,955.30	9,955.40	119,464.00
					2021	FISICO	9.00	9.00	9.00	9.00	9.00	9.00	9.00	9.00	9.00	9.00	9.00	9.00	108.00
						COSTEO S/	10,453.08	10,453.08	10,453.08	10,453.08	10,453.08	10,453.08	10,453.08	10,453.08	10,453.08	10,453.08	10,453.08	10,453.12	125,437.00
					2022	FISICO	9.00	9.00	9.00	9.00	9.00	9.00	9.00	9.00	9.00	9.00	9.00	9.00	108.00
						COSTEO S/	10,950.83	10,950.83	10,950.83	10,950.83	10,950.83	10,950.83	10,950.83	10,950.83	10,950.83	10,950.83	10,950.83	10,950.87	131,410.00
AOI00087400086	REHABILITACION PSICOSOCIAL DE PERSONAS CON SINDROME O TRASTORNO ESQUIZOFRENICO	160108 - PUNCHANA	PERSONA ATENDIDA	Muy Alta	2020	FISICO	2.00	2.00	2.00	2.00	2.00	2.00	2.00	2.00	2.00	2.00	2.00	2.00	24.00
						COSTEO S/	8,083.30	8,083.30	8,083.30	8,083.30	8,083.30	8,083.40	8,083.40	8,083.30	8,083.40	8,083.30	8,083.40	8,083.30	97,000.00
					2021	FISICO	2.00	2.00	2.00	2.00	2.00	2.00	2.00	2.00	2.00	2.00	2.00	2.00	24.00
						COSTEO S/	8,487.50	8,487.50	8,487.50	8,487.50	8,487.50	8,487.50	8,487.50	8,487.50	8,487.50	8,487.50	8,487.50	8,487.50	101,850.00
					2022	FISICO	2.00	2.00	2.00	2.00	2.00	2.00	2.00	2.00	2.00	2.00	2.00	2.00	24.00
						COSTEO S/	8,891.67	8,891.67	8,891.67	8,891.67	8,891.67	8,891.67	8,891.67	8,891.67	8,891.67	8,891.67	8,891.67	8,891.63	106,700.00
AOI00087400088	TRATAMIENTO DE PERSONAS CON TRASTORNOS MENTALES JUDICIALIZADAS	160108 - PUNCHANA	PERSONA TRATADA	Muy Alta	2020	FISICO	3.00	3.00	3.00	3.00	3.00	3.00	3.00	3.00	3.00	3.00	3.00	3.00	36.00
						COSTEO S/	166.60	166.60	166.70	166.70	166.70	166.60	166.70	166.60	166.70	166.70	166.70	166.70	2,000.00
					2021	FISICO	3.00	3.00	3.00	3.00	3.00	3.00	3.00	3.00	3.00	3.00	3.00	3.00	36.00
						COSTEO S/	175.00	175.00	175.00	175.00	175.00	175.00	175.00	175.00	175.00	175.00	175.00	175.00	2,100.00
					2022	FISICO	3.00	3.00	3.00	3.00	3.00	3.00	3.00	3.00	3.00	3.00	3.00	3.00	36.00
						COSTEO S/	183.33	183.33	183.33	183.33	183.33	183.33	183.33	183.33	183.33	183.33	183.33	183.37	2,200.00
AOI00087400098	BRINDAR TRATAMIENTO A PERSONAS CON DIAGNOSTICO DE HIPERTENSION ARTERIAL	160108 - PUNCHANA	PERSONA TRATADA	Muy Alta	2020	FISICO	233.00	233.00	233.00	233.00	233.00	233.00	233.00	233.00	233.00	233.00	233.00	233.00	2,796.00
						COSTEO S/	15,737.00	15,739.00	15,739.00	15,737.00	15,739.00	15,739.00	15,739.00	15,739.00	15,739.00	15,739.00	15,739.00	15,739.00	188,864.00
					2021	FISICO	256.00	256.00	256.00	256.00	256.00	256.00	256.00	256.00	256.00	256.00	256.00	256.00	3,072.00
						COSTEO S/	12,059.83	12,059.83	12,059.83	12,059.83	12,059.83	12,059.83	12,059.83	12,059.83	12,059.83	12,059.83	12,059.83	12,059.87	144,718.00
					2022	FISICO	281.00	281.00	281.00	281.00	281.00	281.00	281.00	281.00	281.00	281.00	281.00	281.00	3,372.00
						COSTEO S/	17,352.50	17,354.50	17,354.50	17,352.50	17,354.50	17,354.50	17,354.50	17,354.50	17,154.50	17,054.50	17,354.50	17,354.50	207,750.00
AOI00087400099	BRINDAR TRATAMIENTO A PERSONAS CON DIAGNOSTICO DE DIABETES MELLITUS	160108 - PUNCHANA	PERSONA TRATADA	Muy Alta	2020	FISICO	180.00	180.00	180.00	180.00	180.00	180.00	180.00	180.00	180.00	180.00	180.00	180.00	2,160.00
						COSTEO S/	13,552.00	13,552.00	13,555.00	13,555.00	13,555.00	13,555.00	13,553.00	13,555.00	13,555.00	13,555.00	13,555.00	13,555.00	162,652.00
					2021	FISICO	193.00	193.00	193.00	193.00	193.00	193.00	193.00	193.00	193.00	193.00	193.00	193.00	2,316.00
						COSTEO S/	14,943.67	14,943.67	14,943.67	14,943.67	14,943.67	14,943.67	14,943.67	14,943.67	14,943.67	14,943.67	14,943.67	14,943.63	179,324.00

					2022	FISICO	212.00	212.00	212.00	212.00	212.00	212.00	212.00	212.00	212.00	212.00	212.00	212.00	2,544.00
						COSTEO S/	14,909.75	14,909.75	14,909.75	14,909.75	14,909.75	14,909.75	14,909.75	14,909.75	14,909.75	14,909.75	14,909.75	14,909.75	178,917.00
AOI00087400430	CONSULTA EXTERNA EN EL SERVICIO DE MEDICINA EN ESPECIALIDADES, REUMATOLOGIA,	160108 - PUNCHANA	ATENCION	Muy Alta	2020	FISICO	330.00	330.00	330.00	330.00	330.00	330.00	330.00	330.00	330.00	330.00	330.00	330.00	3,960.00
						COSTEO S/	17,000.00	17,000.00	17,000.00	17,000.00	17,000.00	17,000.00	17,000.00	17,000.00	17,000.00	17,000.00	17,000.00	17,000.00	204,000.00
					2021	FISICO	363.00	363.00	363.00	363.00	363.00	363.00	363.00	363.00	363.00	363.00	363.00	363.00	4,356.00
						COSTEO S/	17,850.00	17,850.00	17,850.00	17,850.00	17,850.00	17,850.00	17,850.00	17,850.00	17,850.00	17,850.00	17,850.00	17,850.00	214,200.00
					2022	FISICO	399.00	399.00	399.00	399.00	399.00	399.00	399.00	399.00	399.00	399.00	399.00	399.00	4,788.00
						COSTEO S/	18,700.00	18,700.00	18,700.00	18,700.00	18,700.00	18,700.00	18,700.00	18,700.00	18,700.00	18,700.00	18,700.00	18,700.00	224,400.00
AOI00087400431	INTERCONSULTA EN MEDICINA POR TODAS LAS ESPECIALIDADES (COMPLEMENTARIAS)	160108 - PUNCHANA	ATENCION	Muy Alta	2020	FISICO	2,023.00	2,023.00	2,023.00	2,023.00	2,023.00	2,023.00	2,023.00	2,023.00	2,023.00	2,023.00	22,023.00	2,023.00	44,276.00
						COSTEO S/	25,000.00	25,000.00	25,000.00	25,000.00	25,000.00	25,000.00	25,000.00	25,000.00	25,000.00	25,000.00	25,000.00	25,000.00	300,000.00
					2021	FISICO	2,224.00	2,224.00	2,224.00	2,224.00	2,224.00	2,224.00	2,224.00	2,224.00	2,224.00	2,224.00	2,224.00	2,224.00	26,688.00
						COSTEO S/	26,000.00	26,000.00	26,000.00	26,000.00	26,000.00	26,000.00	26,000.00	26,000.00	29,000.00	26,000.00	26,000.00	26,000.00	315,000.00
					2022	FISICO	2,448.00	2,448.00	2,448.00	2,448.00	2,448.00	2,448.00	2,448.00	2,448.00	2,448.00	2,448.00	2,448.00	2,448.00	29,376.00
						COSTEO S/	27,500.00	27,500.00	27,500.00	27,500.00	27,500.00	27,500.00	27,500.00	27,500.00	27,500.00	27,500.00	27,500.00	27,500.00	330,000.00
AOI00087400432	VISITA MÉDICA EN EL SERVICIO DE MEDICINA POR TODAS LAS ESPECIALIDADES (COMPLEMENTARIAS)	160108 - PUNCHANA	VISITA	Muy Alta	2020	FISICO	330.00	330.00	330.00	330.00	330.00	330.00	330.00	330.00	330.00	330.00	330.00	330.00	3,960.00
						COSTEO S/	12,000.00	12,000.00	12,000.00	12,000.00	12,000.00	12,000.00	12,000.00	12,000.00	12,000.00	12,000.00	12,000.00	12,000.00	144,000.00
					2021	FISICO	363.00	363.00	363.00	363.00	363.00	363.00	363.00	363.00	363.00	363.00	363.00	363.00	4,356.00
						COSTEO S/	12,600.00	12,600.00	12,600.00	12,600.00	12,600.00	12,600.00	12,600.00	12,600.00	12,600.00	12,600.00	12,600.00	12,600.00	151,200.00
					2022	FISICO	399.00	399.00	399.00	399.00	399.00	399.00	399.00	399.00	399.00	399.00	399.00	399.00	4,788.00
						COSTEO S/	13,200.00	13,200.00	13,200.00	13,200.00	13,200.00	13,200.00	13,200.00	13,200.00	13,200.00	13,200.00	13,200.00	13,200.00	158,400.00
AOI00087400433	SERVICIO DE HOSPITALIZACIÓN DE ESPECIALIDADES EN MEDICINA (COMPLEMENTARIAS)	160108 - PUNCHANA	EGRESO	Muy Alta	2020	FISICO	1,000.00	1,000.00	1,000.00	1,000.00	1,000.00	1,000.00	1,000.00	1,000.00	1,000.00	1,000.00	1,000.00	1,000.00	12,000.00
						COSTEO S/	21,000.00	21,000.00	21,000.00	21,000.00	21,000.00	21,000.00	21,000.00	21,000.00	21,000.00	21,000.00	21,000.00	21,000.00	252,000.00
					2021	FISICO	1,000.00	1,000.00	1,000.00	1,000.00	1,000.00	1,000.00	1,000.00	1,000.00	1,000.00	1,000.00	1,000.00	1,000.00	12,000.00
						COSTEO S/	22,050.00	22,050.00	22,050.00	22,050.00	22,050.00	22,050.00	22,050.00	22,050.00	22,050.00	22,050.00	22,050.00	22,050.00	264,600.00
					2022	FISICO	1,000.00	1,000.00	1,000.00	1,000.00	1,000.00	1,000.00	1,000.00	1,000.00	1,000.00	1,000.00	1,000.00	1,000.00	12,000.00
						COSTEO S/	23,100.00	23,100.00	23,100.00	23,100.00	23,100.00	23,100.00	23,100.00	23,100.00	23,100.00	23,100.00	23,100.00	23,100.00	277,200.00
AOI00087400434	ECOGRAFÍAS POR MEDICINA EN ESPECIALIDADES	160108 - PUNCHANA	PROCEDIMIENTOS	Muy Alta	2020	FISICO	248.00	248.00	248.00	248.00	248.00	248.00	248.00	248.00	248.00	248.00	248.00	248.00	2,976.00
						COSTEO S/	5,000.00	5,000.00	5,000.00	5,000.00	5,000.00	5,000.00	5,000.00	5,000.00	5,000.00	5,000.00	5,000.00	0.00	55,000.00
					2021	FISICO	272.00	272.00	272.00	272.00	272.00	272.00	272.00	272.00	272.00	272.00	272.00	272.00	3,264.00
						COSTEO S/	4,812.50	4,812.50	4,812.50	4,812.50	4,812.50	4,812.50	4,812.50	4,812.50	4,812.50	4,812.50	4,812.50	4,812.50	57,750.00
					2022	FISICO	299.00	299.00	299.00	299.00	299.00	299.00	299.00	299.00	299.00	299.00	299.00	299.00	3,588.00
						COSTEO S/	5,041.67	5,041.67	5,041.67	5,041.67	5,041.67	5,041.67	5,041.67	5,041.67	5,041.67	5,041.67	5,041.67	5,041.63	60,500.00
AOI00087400446	ELECTROCARDIOGRAMA	160108 - PUNCHANA	EXAMEN	Muy Alta	2020	FISICO	1,584.00	1,584.00	1,584.00	1,584.00	1,584.00	1,584.00	1,584.00	1,584.00	1,584.00	1,584.00	1,584.00	1,584.00	19,008.00
						COSTEO S/	10,000.00	10,000.00	10,000.00	10,000.00	10,000.00	10,000.00	10,000.00	10,000.00	10,000.00	10,000.00	10,000.00	10,000.00	120,000.00
					2021	FISICO	1,742.00	1,742.00	1,742.00	1,742.00	1,742.00	1,742.00	1,742.00	1,742.00	1,742.00	1,742.00	1,742.00	1,742.00	20,904.00
						COSTEO S/	10,500.00	10,500.00	10,500.00	10,500.00	10,500.00	10,500.00	10,500.00	10,500.00	10,500.00	10,500.00	10,500.00	10,500.00	126,000.00

					2022	FISICO	1,917.00	1,917.00	1,917.00	1,917.00	1,917.00	1,917.00	1,917.00	1,917.00	1,917.00	1,917.00	1,917.00	19,171.00	40,258.00
						COSTEO S/	11,000.00	11,000.00	11,000.00	11,000.00	11,000.00	11,000.00	11,000.00	11,000.00	11,000.00	11,000.00	11,000.00	11,000.00	132,000.00
AOI00087400447	ORDENES ECOGRAFICAS	160108 - PUNCHANA	PROCEDIMIENTOS	Muy Alta	2020	FISICO	10,000.00	10,000.00	10,000.00	10,000.00	10,000.00	10,000.00	10,000.00	10,000.00	10,000.00	10,000.00	10,000.00	10,000.00	120,000.00
						COSTEO S/	10,000.00	10,000.00	10,000.00	10,000.00	10,000.00	10,000.00	10,000.00	10,000.00	10,000.00	10,000.00	10,000.00	10,000.00	120,000.00
					2021	FISICO	10,000.00	10,000.00	10,000.00	10,000.00	10,000.00	10,000.00	10,000.00	10,000.00	10,000.00	10,000.00	10,000.00	10,000.00	120,000.00
						COSTEO S/	10,500.00	10,500.00	10,500.00	10,500.00	10,500.00	10,500.00	10,500.00	10,500.00	10,500.00	10,500.00	10,500.00	10,500.00	126,000.00
					2022	FISICO	10,000.00	10,000.00	10,000.00	10,000.00	10,000.00	10,000.00	10,000.00	10,000.00	10,000.00	10,000.00	10,000.00	10,000.00	120,000.00
						COSTEO S/	11,000.00	11,000.00	11,000.00	11,000.00	11,000.00	11,000.00	11,000.00	11,000.00	11,000.00	11,000.00	11,000.00	11,000.00	132,000.00
AOI00087400463	ATENCIÓN ESPECIALIZADA DE LA SALUD NEUROLOGÍA	160108 - PUNCHANA	ATENCION	Muy Alta	2020	FISICO	343.00	343.00	343.00	343.00	343.00	343.00	343.00	343.00	343.00	343.00	343.00	343.00	4,116.00
						COSTEO S/	17,000.00	17,000.00	17,000.00	17,000.00	17,000.00	17,000.00	17,000.00	17,000.00	17,000.00	17,000.00	17,000.00	17,000.00	204,000.00
					2021	FISICO	378.00	378.00	378.00	378.00	378.00	378.00	378.00	378.00	378.00	378.00	378.00	378.00	4,536.00
						COSTEO S/	17,850.00	17,850.00	17,850.00	17,850.00	17,850.00	17,850.00	17,850.00	17,850.00	17,850.00	17,850.00	17,850.00	17,850.00	214,200.00
					2022	FISICO	415.00	415.00	415.00	415.00	415.00	415.00	415.00	415.00	415.00	415.00	415.00	415.00	4,980.00
						COSTEO S/	18,700.00	18,700.00	18,700.00	18,700.00	18,700.00	18,700.00	18,700.00	18,700.00	18,700.00	18,700.00	18,700.00	18,700.00	224,400.00
AOI00087400464	ATENCIÓN ESPECIALIZADA DE LA SALUD GASTROENTEROLOGIA	160108 - PUNCHANA	ATENCION	Muy Alta	2020	FISICO	429.00	429.00	429.00	429.00	429.00	429.00	429.00	429.00	429.00	429.00	429.00	429.00	5,148.00
						COSTEO S/	17,000.00	17,000.00	17,000.00	17,000.00	17,000.00	17,000.00	17,000.00	17,000.00	17,000.00	17,000.00	17,000.00	17,000.00	204,000.00
					2021	FISICO	472.00	472.00	472.00	472.00	472.00	472.00	472.00	472.00	472.00	472.00	472.00	472.00	5,664.00
						COSTEO S/	17,850.00	17,850.00	17,850.00	17,850.00	17,850.00	17,850.00	17,850.00	17,850.00	17,850.00	17,850.00	17,850.00	17,850.00	214,200.00
					2022	FISICO	519.00	519.00	519.00	519.00	519.00	519.00	519.00	519.00	519.00	519.00	519.00	519.00	6,228.00
						COSTEO S/	18,700.00	18,700.00	18,700.00	18,700.00	18,700.00	18,700.00	18,700.00	18,700.00	18,700.00	18,700.00	18,700.00	18,700.00	224,400.00
AOI00087400465	ATENCION ESPECIALIZADA DE LA SALUD,CARDIOLOGIA	160108 - PUNCHANA	ATENCION	Muy Alta	2020	FISICO	2,534.00	2,534.00	2,534.00	2,534.00	2,534.00	2,534.00	2,534.00	2,534.00	2,534.00	2,534.00	2,534.00	2,534.00	2,534.00
						COSTEO S/	26,000.00	26,000.00	26,000.00	26,000.00	26,000.00	26,000.00	26,000.00	26,000.00	26,000.00	26,000.00	26,000.00	26,000.00	312,000.00
					2021	FISICO	2,788.00	2,788.00	2,788.00	2,788.00	2,788.00	2,788.00	2,788.00	2,788.00	2,788.00	2,788.00	2,788.00	2,788.00	2,788.00
						COSTEO S/	27,300.00	27,300.00	27,300.00	27,300.00	27,300.00	27,300.00	27,300.00	27,300.00	27,300.00	27,300.00	27,300.00	27,300.00	327,600.00
					2022	FISICO	3,067.00	3,067.00	3,067.00	3,067.00	3,067.00	3,067.00	3,067.00	3,067.00	3,067.00	3,067.00	3,067.00	3,067.00	3,067.00
						COSTEO S/	28,600.00	28,600.00	28,600.00	28,600.00	28,600.00	28,600.00	28,600.00	28,600.00	28,600.00	28,600.00	28,600.00	28,600.00	343,200.00
AOI00087400466	ATENCIÓN ESPECIALIZADA DE LA SALUD NEUMOLOGIA	160108 - PUNCHANA	ATENCION	Muy Alta	2020	FISICO	264.00	264.00	264.00	264.00	264.00	264.00	264.00	264.00	264.00	264.00	264.00	264.00	3,168.00
						COSTEO S/	17,000.00	17,000.00	17,000.00	17,000.00	17,000.00	17,000.00	17,000.00	17,000.00	17,000.00	17,000.00	17,000.00	17,000.00	204,000.00
					2021	FISICO	290.00	290.00	290.00	290.00	290.00	290.00	290.00	290.00	290.00	290.00	290.00	290.00	3,480.00
						COSTEO S/	17,850.00	17,850.00	17,850.00	17,850.00	17,850.00	17,850.00	17,850.00	17,850.00	17,850.00	17,850.00	17,850.00	17,850.00	214,200.00
					2022	FISICO	319.00	319.00	319.00	319.00	319.00	319.00	319.00	319.00	319.00	319.00	319.00	319.00	3,828.00
						COSTEO S/	18,700.00	18,700.00	18,700.00	18,700.00	18,700.00	18,700.00	18,700.00	18,700.00	18,700.00	18,700.00	18,700.00	18,700.00	224,400.00
AOI00087400467	ATENCIÓN ESPECIALIZADA DE LA SALUD ENDOCRINÓLOG1A	160108 - PUNCHANA	ATENCION	Muy Alta	2020	FISICO	550.00	550.00	550.00	550.00	550.00	550.00	550.00	550.00	550.00	550.00	550.00	550.00	6,600.00
						COSTEO S/	17,000.00	17,000.00	17,000.00	17,000.00	17,000.00	17,000.00	17,000.00	17,000.00	17,000.00	17,000.00	17,000.00	17,000.00	204,000.00
					2021	FISICO	605.00	605.00	605.00	605.00	605.00	605.00	605.00	605.00	605.00	605.00	605.00	605.00	7,260.00
						COSTEO S/	17,850.00	17,850.00	17,850.00	17,850.00	17,850.00	17,850.00	17,850.00	17,850.00	17,850.00	17,850.00	17,850.00	17,850.00	214,200.00

					2022	FISICO	666.00	666.00	666.00	666.00	666.00	666.00	666.00	666.00	666.00	666.00	666.00	666.00	7,992.00
						COSTEO S/	18,700.00	18,700.00	18,700.00	18,700.00	18,700.00	18,700.00	18,700.00	18,700.00	18,700.00	18,700.00	18,700.00	18,700.00	224,400.00
AOI00087400468	ATENCIÓN ESPECIALIZADA DE LA SALUD DERMATOLOGIA	160108 - PUNCHANA	ATENCION	Muy Alta	2020	FISICO	123.00	123.00	123.00	123.00	123.00	123.00	123.00	123.00	123.00	123.00	123.00	123.00	1,476.00
						COSTEO S/	9,000.00	9,000.00	9,000.00	9,000.00	9,000.00	9,000.00	9,000.00	9,000.00	9,000.00	9,000.00	9,000.00	9,000.00	108,000.00
					2021	FISICO	135.00	135.00	135.00	135.00	135.00	135.00	135.00	135.00	135.00	135.00	135.00	135.00	1,620.00
						COSTEO S/	9,450.00	9,450.00	9,450.00	9,450.00	9,450.00	9,450.00	9,450.00	9,450.00	9,450.00	9,450.00	9,450.00	9,450.00	113,400.00
					2022	FISICO	149.00	149.00	149.00	149.00	149.00	149.00	149.00	149.00	149.00	149.00	149.00	149.00	1,788.00
						COSTEO S/	9,900.00	9,900.00	9,900.00	9,900.00	9,900.00	9,900.00	9,900.00	9,900.00	9,900.00	9,900.00	9,900.00	9,900.00	118,800.00
AOI00087400469	ATENCIÓN ESPECIALIZADA DE LA SALUD GERIATRIA	160108 - PUNCHANA	ATENCION	Muy Alta	2020	FISICO	286.00	286.00	286.00	286.00	286.00	286.00	286.00	286.00	286.00	286.00	286.00	286.00	3,432.00
						COSTEO S/	9,000.00	9,000.00	9,000.00	9,000.00	9,000.00	9,000.00	9,000.00	9,000.00	9,000.00	9,000.00	9,000.00	9,000.00	108,000.00
					2021	FISICO	315.00	315.00	315.00	315.00	315.00	315.00	315.00	315.00	315.00	315.00	315.00	315.00	3,780.00
						COSTEO S/	9,450.00	9,450.00	9,450.00	9,450.00	9,450.00	9,450.00	9,450.00	9,450.00	9,450.00	9,450.00	9,450.00	9,450.00	113,400.00
					2022	FISICO	346.00	346.00	346.00	346.00	346.00	346.00	346.00	346.00	346.00	346.00	346.00	346.00	4,152.00
						COSTEO S/	9,900.00	9,900.00	9,900.00	9,900.00	9,900.00	9,900.00	9,900.00	9,900.00	9,900.00	9,900.00	9,900.00	9,900.00	118,800.00
AOI00087400470	ATENCIÓN ESPECIALIZADA DE LA SALUD PSIQUIATRÍA	160108 - PUNCHANA	ATENCION	Muy Alta	2020	FISICO	220.00	220.00	220.00	220.00	220.00	220.00	220.00	220.00	220.00	220.00	220.00	220.00	2,640.00
						COSTEO S/	11,000.00	11,000.00	11,000.00	11,000.00	11,000.00	11,000.00	11,000.00	11,000.00	11,000.00	11,000.00	11,000.00	11,000.00	132,000.00
					2021	FISICO	242.00	242.00	242.00	242.00	242.00	242.00	242.00	242.00	242.00	242.00	242.00	242.00	2,904.00
						COSTEO S/	11,550.00	11,550.00	11,550.00	11,550.00	11,550.00	11,550.00	11,550.00	11,550.00	11,550.00	11,550.00	11,550.00	11,550.00	138,600.00
					2022	FISICO	266.00	266.00	266.00	266.00	266.00	266.00	266.00	266.00	266.00	266.00	266.00	266.00	3,192.00
						COSTEO S/	12,100.00	12,100.00	12,100.00	12,100.00	12,100.00	12,100.00	12,100.00	12,100.00	12,100.00	12,100.00	12,100.00	12,100.00	145,200.00
AOI00087400471	ATENCIÓN ESPECIALIZADA DE LA SALUD HEMATÓLOGA CLÍNICA	160108 - PUNCHANA	ATENCION	Muy Alta	2020	FISICO	220.00	220.00	220.00	220.00	220.00	220.00	220.00	220.00	220.00	220.00	220.00	220.00	2,640.00
						COSTEO S/	13,000.00	13,000.00	13,000.00	13,000.00	13,000.00	13,000.00	13,000.00	13,000.00	13,000.00	13,000.00	13,000.00	13,000.00	156,000.00
					2021	FISICO	220.00	220.00	220.00	220.00	220.00	220.00	220.00	220.00	220.00	220.00	220.00	220.00	2,640.00
						COSTEO S/	13,650.00	13,650.00	13,650.00	13,650.00	13,650.00	13,650.00	13,650.00	13,650.00	13,650.00	13,650.00	13,650.00	13,650.00	163,800.00
					2022	FISICO	220.00	220.00	220.00	220.00	220.00	220.00	220.00	220.00	220.00	220.00	220.00	220.00	2,640.00
						COSTEO S/	14,300.00	14,300.00	14,300.00	14,300.00	14,300.00	14,300.00	14,300.00	14,300.00	14,300.00	14,300.00	14,300.00	14,300.00	171,600.00

CENTRO DE COSTO: 12.4 - SERVICIO DE NEFROLOGÍA Y HEMODIÁLISIS

OEI.02 - Mejorar el acceso a los servicios de salud para la población.

AEI.02.01 - Programas de salud oportunos para la población.

CODIGO	ACTIVIDAD OPERATIVA	UBIGEO	U.M.	PRIORIDAD	PERIODO MULTIANUAL	PROGRAMACION MENSUAL													TOTAL ANUAL
						META	01	02	03	04	05	06	07	08	09	10	11	12	
AOI00087400087	CONSULTA EXTERNA A PACIENTES NEFROLOGICOS	160108 - PUNCHANA	ATENCION	Muy Alta	2020	FISICO	343.00	343.00	343.00	343.00	343.00	343.00	343.00	343.00	343.00	343.00	343.00	343.00	4,116.00
						COSTEO S/	26,000.00	26,000.00	26,000.00	26,000.00	26,000.00	26,000.00	26,000.00	26,000.00	26,000.00	26,000.00	26,000.00	26,000.00	312,000.00
					2021	FISICO	343.00	343.00	343.00	343.00	343.00	343.00	343.00	343.00	343.00	343.00	343.00	343.00	4,116.00
						COSTEO S/	27,300.00	27,300.00	27,300.00	27,300.00	27,300.00	27,300.00	27,300.00	27,300.00	27,300.00	27,300.00	27,300.00	27,300.00	327,600.00
					2022	FISICO	343.00	343.00	343.00	343.00	343.00	343.00	343.00	343.00	343.00	343.00	343.00	343.00	4,116.00
						COSTEO S/	28,600.00	28,600.00	18,600.00	28,600.00	28,600.00	28,600.00	38,600.00	28,600.00	28,600.00	28,600.00	28,600.00	28,600.00	343,200.00

AOI00087400472	SESIONES AMBULATORIAS DE HEMODIALISIS	160108 - PUNCHANA	SESION	Muy Alta	2020	FISICO	1,287.00	1,287.00	1,287.00	1,287.00	1,287.00	1,287.00	1,287.00	1,287.00	1,287.00	1,287.00	1,287.00	1,287.00	15,444.00
						COSTEO S/	50,000.00	50,000.00	50,000.00	50,000.00	50,000.00	50,000.00	50,000.00	50,000.00	50,000.00	50,000.00	50,000.00	50,000.00	600,000.00
					2021	FISICO	1,287.00	1,287.00	1,287.00	1,287.00	1,287.00	1,287.00	1,287.00	1,287.00	1,287.00	1,287.00	1,287.00	1,287.00	15,444.00
						COSTEO S/	50,000.00	50,000.00	50,000.00	50,000.00	50,000.00	50,000.00	68,000.00	50,000.00	50,000.00	52,000.00	60,000.00	50,000.00	630,000.00
					2022	FISICO	1,287.00	1,287.00	1,287.00	1,287.00	1,287.00	1,287.00	1,287.00	1,287.00	1,287.00	1,287.00	1,287.00	1,287.00	15,444.00
						COSTEO S/	55,000.00	55,000.00	55,000.00	55,000.00	55,000.00	55,000.00	55,000.00	55,000.00	55,000.00	55,000.00	55,000.00	55,000.00	660,000.00
AOI00087400473	ÍNTER CONSULTA Y VISITA MEDICA (COMPLEMENTARIA)	160108 - PUNCHANA	ATENCION	Muy Alta	2020	FISICO	60.00	60.00	60.00	60.00	60.00	60.00	60.00	60.00	60.00	60.00	60.00	60.00	720.00
						COSTEO S/	11,000.00	11,000.00	11,000.00	11,000.00	11,000.00	11,000.00	11,000.00	11,000.00	11,000.00	11,000.00	11,000.00	11,000.00	132,000.00
					2021	FISICO	60.00	60.00	60.00	60.00	60.00	60.00	60.00	60.00	60.00	60.00	60.00	60.00	720.00
						COSTEO S/	11,000.00	11,000.00	11,000.00	11,000.00	11,000.00	11,000.00	11,000.00	11,000.00	11,000.00	17,600.00	11,000.00	11,000.00	138,600.00
					2022	FISICO	60.00	60.00	60.00	60.00	60.00	60.00	60.00	60.00	60.00	60.00	60.00	60.00	720.00
						COSTEO S/	12,100.00	12,100.00	12,100.00	12,100.00	12,100.00	12,100.00	12,100.00	12,100.00	12,100.00	12,100.00	12,100.00	12,100.00	145,200.00

CENTRO DE COSTO: 13.1 - DEPARTAMENTO DE CIRUGÍA - DESPACHO

OEI.02 - Mejorar el acceso a los servicios de salud para la población.

AEI.02.01 - Programas de salud oportunos para la población.

CODIGO	ACTIVIDAD OPERATIVA	UBIGEO	U.M.	PRIORIDAD	PERIODO MULTIANUAL	PROGRAMACION MENSUAL													TOTAL ANUAL
						META	01	02	03	04	05	06	07	08	09	10	11	12	
AOI00087400138	IMPLEMENTACION Y EJECUCIÓN DE PLANES DE MEJORA CONTINUA EN BIOSEGURIDAD	160108 - PUNCHANA	PLAN	Muy Alta	2020	FISICO	1.00	1.00	1.00	1.00	1.00	1.00	1.00	1.00	1.00	1.00	1.00	1.00	12.00
						COSTEO S/	11,000.00	11,000.00	11,000.00	11,000.00	11,000.00	11,000.00	11,000.00	11,000.00	11,000.00	11,000.00	11,000.00	11,000.00	132,000.00
					2021	FISICO	1.00	1.00	1.00	1.00	1.00	1.00	1.00	1.00	1.00	1.00	1.00	1.00	12.00
						COSTEO S/	11,000.00	11,000.00	11,000.00	11,000.00	11,000.00	11,000.00	11,000.00	17,600.00	11,000.00	11,000.00	11,000.00	11,000.00	138,600.00
					2022	FISICO	1.00	1.00	1.00	1.00	1.00	1.00	1.00	1.00	1.00	1.00	1.00	1.00	12.00
						COSTEO S/	11,000.00	11,000.00	11,000.00	11,000.00	11,000.00	11,000.00	24,200.00	11,000.00	11,000.00	11,000.00	11,000.00	11,000.00	145,200.00
AOI00087400474	GENERACIÓN Y DISTRIBUCIÓN DE DOCUMENTOS	160108 - PUNCHANA	DOCUMENTO	Muy Alta	2020	FISICO	100.00	100.00	100.00	100.00	100.00	100.00	100.00	100.00	100.00	100.00	100.00	100.00	1,200.00
						COSTEO S/	1,000.00	1,000.00	1,000.00	1,000.00	1,000.00	1,000.00	1,000.00	1,000.00	1,000.00	1,000.00	1,000.00	1,000.00	12,000.00
					2021	FISICO	100.00	100.00	100.00	100.00	100.00	100.00	100.00	100.00	100.00	100.00	100.00	100.00	1,200.00
						COSTEO S/	1,000.00	1,000.00	1,000.00	1,000.00	1,000.00	1,600.00	1,000.00	1,000.00	1,000.00	1,000.00	1,000.00	1,000.00	12,600.00
					2022	FISICO	100.00	100.00	100.00	100.00	100.00	100.00	100.00	100.00	100.00	100.00	100.00	100.00	1,200.00
						COSTEO S/	1,000.00	1,000.00	1,000.00	1,000.00	1,000.00	1,000.00	2,200.00	1,000.00	1,000.00	1,000.00	1,000.00	1,000.00	13,200.00
AOI00087400475	REQUERIMIENTO Y DISTRIBUCIÓN DE MATERIALES	160108 - PUNCHANA	VISITA	Muy Alta	2020	FISICO	8.00	8.00	8.00	8.00	8.00	8.00	8.00	8.00	8.00	8.00	8.00	8.00	96.00
						COSTEO S/	5,000.00	5,000.00	5,000.00	5,000.00	5,000.00	5,000.00	5,000.00	5,000.00	5,000.00	5,000.00	5,000.00	5,000.00	60,000.00
					2021	FISICO	8.00	8.00	8.00	8.00	8.00	8.00	8.00	8.00	8.00	8.00	8.00	8.00	96.00
						COSTEO S/	5,000.00	5,000.00	5,000.00	5,000.00	5,000.00	5,000.00	8,000.00	5,000.00	5,000.00	5,000.00	5,000.00	5,000.00	63,000.00
					2022	FISICO	8.00	8.00	8.00	8.00	8.00	8.00	8.00	8.00	8.00	8.00	8.00	8.00	96.00
						COSTEO S/	8,000.00	5,000.00	5,000.00	5,000.00	5,000.00	5,000.00	8,000.00	5,000.00	5,000.00	5,000.00	5,000.00	5,000.00	66,000.00

CENTRO DE COSTO: 13.2 - SERVICIO DE CIRUGÍA GENERAL

OEI.02 - Mejorar el acceso a los servicios de salud para la población.

AEI.02.01 - Programas de salud oportunos para la población.

CODIGO	ACTIVIDAD OPERATIVA	UBIGEO	U.M.	PRIORIDAD	PERIODO MULTIANUAL	PROGRAMACION MENSUAL													TOTAL ANUAL
						META	01	02	03	04	05	06	07	08	09	10	11	12	
AOI00087400148	CONSULTA EXTERNA	160108 - PUNCHANA	ATENCION	Muy Alta	2020	FISICO	291.67	291.67	291.67	291.67	291.67	291.67	291.67	291.67	291.67	291.67	291.67	291.63	3,500.00
						COSTEO S/	105,000.00	105,000.00	105,000.00	105,000.00	105,000.00	105,000.00	105,000.00	105,000.00	105,000.00	105,000.00	105,000.00	105,000.00	1,260,000.00
					2021	FISICO	291.67	291.67	291.67	291.67	291.67	291.67	291.67	291.67	291.67	291.67	291.67	291.63	3,500.00
						COSTEO S/	110,250.00	110,250.00	110,250.00	110,250.00	110,250.00	110,250.00	110,250.00	110,250.00	110,250.00	110,250.00	110,250.00	110,250.00	1,323,000.00
					2022	FISICO	291.67	291.67	291.67	291.67	291.67	291.67	291.67	291.67	291.67	291.67	291.67	291.63	3,500.00
						COSTEO S/	115,500.00	115,500.00	115,500.00	115,500.00	115,500.00	115,500.00	115,500.00	115,500.00	115,500.00	115,500.00	115,500.00	115,500.00	1,386,000.00
AOI00087400149	HOSPITALIZACION (COMPLEMENTARIA)	160108 - PUNCHANA	EGRESO	Muy Alta	2020	FISICO	66.67	66.67	66.67	66.67	66.67	66.67	66.67	66.67	66.67	66.67	66.67	66.63	800.00
						COSTEO S/	55,000.00	55,000.00	55,000.00	55,000.00	55,000.00	55,000.00	55,000.00	55,000.00	55,000.00	55,000.00	55,000.00	55,000.00	660,000.00
					2021	FISICO	66.67	66.67	66.67	66.67	66.67	66.67	66.67	66.67	66.67	66.67	66.67	66.63	800.00
						COSTEO S/	57,750.00	57,750.00	57,750.00	57,750.00	57,750.00	57,750.00	57,750.00	57,750.00	57,750.00	57,750.00	57,750.00	57,750.00	693,000.00
					2022	FISICO	66.67	66.67	66.67	66.67	66.67	66.67	66.67	66.67	66.67	66.67	66.67	66.63	800.00
						COSTEO S/	60,500.00	60,500.00	60,500.00	60,500.00	60,500.00	60,500.00	60,500.00	60,500.00	60,500.00	60,500.00	60,500.00	60,500.00	726,000.00
AOI00087400482	UCI CIRUGIA (COMPLEMENTARIA)	160108 - PUNCHANA	EGRESO	Muy Alta	2020	FISICO	20.83	20.83	20.83	20.83	20.83	20.83	20.83	20.83	20.83	20.83	20.83	20.87	250.00
						COSTEO S/	55,000.00	55,000.00	55,000.00	55,000.00	55,000.00	55,000.00	55,000.00	55,000.00	55,000.00	55,000.00	55,000.00	55,000.00	660,000.00
					2021	FISICO	20.83	20.83	20.83	20.83	20.83	20.83	20.83	20.83	20.83	20.83	20.83	20.87	250.00
						COSTEO S/	57,750.00	57,750.00	57,750.00	57,750.00	57,750.00	57,750.00	57,750.00	57,750.00	57,750.00	57,750.00	57,750.00	57,750.00	693,000.00
					2022	FISICO	20.83	20.83	20.83	20.83	20.83	20.83	20.83	20.83	20.83	20.83	20.83	20.87	250.00
						COSTEO S/	60,500.00	60,500.00	60,500.00	60,500.00	60,500.00	60,500.00	60,500.00	60,500.00	60,500.00	60,500.00	60,500.00	60,500.00	726,000.00
AOI00087400483	PROCEDIMIENTOS EN PACIENTES HOSPITALIZADOS (COMPLEMENTARIA)	160108 - PUNCHANA	PROCEDIMIENTOS	Muy Alta	2020	FISICO	666.67	666.67	666.67	666.67	666.67	666.67	666.67	666.67	666.67	666.67	666.67	666.63	8,000.00
						COSTEO S/	55,000.00	55,000.00	55,000.00	55,000.00	55,000.00	55,000.00	55,000.00	55,000.00	55,000.00	55,000.00	55,000.00	55,000.00	660,000.00
					2021	FISICO	666.67	666.67	666.67	666.67	666.67	666.67	666.67	666.67	666.67	666.67	666.67	666.63	8,000.00
						COSTEO S/	57,750.00	57,750.00	57,750.00	57,750.00	57,750.00	57,750.00	57,750.00	57,750.00	57,750.00	57,750.00	57,750.00	57,750.00	693,000.00
					2022	FISICO	666.67	666.67	666.67	666.67	666.67	666.67	666.67	666.67	666.67	666.67	666.67	666.63	8,000.00
						COSTEO S/	60,500.00	60,500.00	60,500.00	60,500.00	60,500.00	60,500.00	60,500.00	60,500.00	60,500.00	60,500.00	60,500.00	60,500.00	726,000.00
AOI00087400484	INTERCONSULTA Y VISITA MEDICA (COMPLEMENTARIA)	160108 - PUNCHANA	VISITA	Muy Alta	2020	FISICO	666.67	666.67	666.67	666.67	666.67	666.67	666.67	666.67	666.67	666.67	666.67	666.63	8,000.00
						COSTEO S/	5,000.00	5,000.00	5,000.00	5,000.00	5,000.00	5,000.00	5,000.00	5,000.00	5,000.00	5,000.00	5,000.00	5,000.00	60,000.00
					2021	FISICO	666.67	666.67	666.67	666.67	666.67	666.67	666.67	666.67	666.67	666.67	666.67	666.63	8,000.00
						COSTEO S/	5,250.00	5,250.00	5,250.00	5,250.00	5,250.00	5,250.00	5,250.00	5,250.00	5,250.00	5,250.00	5,250.00	5,250.00	63,000.00
					2022	FISICO	666.67	666.67	666.67	666.67	666.67	666.67	666.67	666.67	666.67	666.67	666.67	666.63	8,000.00
						COSTEO S/	5,500.00	5,500.00	5,500.00	5,500.00	5,500.00	5,500.00	5,500.00	5,500.00	5,500.00	5,500.00	5,500.00	5,500.00	66,000.00

CENTRO DE COSTO: 13.3 - SERVICIO DE QUEMADOS

OEI.02 - Mejorar el acceso a los servicios de salud para la población.

AEI.02.01 - Programas de salud oportunos para la población.

CODIGO	ACTIVIDAD OPERATIVA	UBIGEO	U.M.	PRIORIDAD	PERIODO MULTIANUAL	PROGRAMACION MENSUAL													TOTAL ANUAL
						META	01	02	03	04	05	06	07	08	09	10	11	12	
AOI00087400135	ATENCIÓN INTEGRAL MEDICO	160108 -	ATENCION	Muy Alta	2020	FISICO	182.50	182.50	182.50	182.50	182.50	182.50	182.50	182.50	182.50	182.50	182.50	182.50	2,190.00

	QUIRÚRGICO A PACIENTES QUEMADOS EN HOSPITALIZACION Y CONSULTORIOS EXTERNOS.	PUNCHANA			COSTEO S/	40,000.00	40,000.00	40,000.00	40,000.00	40,000.00	40,000.00	40,000.00	40,000.00	40,000.00	40,000.00	40,000.00	40,000.00	480,000.00
					FISICO	190.00	190.00	190.00	190.00	190.00	190.00	190.00	190.00	190.00	190.00	190.00	190.00	2,280.00
				2021	COSTEO S/	42,000.00	42,000.00	42,000.00	42,000.00	42,000.00	42,000.00	42,000.00	42,000.00	42,000.00	42,000.00	42,000.00	42,000.00	504,000.00
					FISICO	186.00	186.00	186.00	186.00	186.00	186.00	186.00	186.00	186.00	186.00	186.00	186.00	2,232.00
				2022	COSTEO S/	44,000.00	44,000.00	44,000.00	44,000.00	44,000.00	44,000.00	44,000.00	44,000.00	44,000.00	44,000.00	44,000.00	44,000.00	528,000.00

CENTRO DE COSTO: 13.4 - SERVICIO DE CIRUGÍA EN ESPECIALIDADES

OEI.02 - Mejorar el acceso a los servicios de salud para la población.

AEI.02.01 - Programas de salud oportunos para la población.

CODIGO	ACTIVIDAD OPERATIVA	UBIGEO	U.M.	PRIORIDAD	PERIODO MULTIANUAL	PROGRAMACION MENSUAL META	01	02	03	04	05	06	07	08	09	10	11	12	TOTAL ANUAL
						FISICO	0.00	1.00	2.00	2.00	1.00	1.00	1.00	1.00	1.00	3.00	2.00	0.00	15.00
					2020	COSTEO S/	0.00	1,100.00	1,100.00	1,100.00	1,100.00	1,100.00	1,100.00	1,100.00	1,100.00	1,100.00	1,100.00	0.00	11,000.00
AOI00087400092	BRINDAR TRATAMIENTO A PACIENTES CON DIAGNOSTICO DE CATARATAS	160108 - PUNCHANA	PERSONA TRATADA	Muy Alta		FISICO	1.00	1.00	2.00	2.00	1.00	1.00	1.00	1.00	1.00	3.00	2.00	1.00	17.00
					2021	COSTEO S/	962.50	962.50	962.50	962.50	962.50	962.50	962.50	962.50	962.50	962.50	962.50	962.50	11,550.00
						FISICO	3.00	1.00	2.00	2.00	1.00	1.00	1.00	1.00	1.00	3.00	2.00	3.00	21.00
					2022	COSTEO S/	1,008.33	1,008.33	1,008.33	1,008.33	1,008.33	1,008.33	1,008.33	1,008.33	1,008.33	1,008.33	1,008.33	1,008.37	12,100.00
						FISICO	10.00	43.00	35.00	29.00	26.00	21.00	32.00	41.00	35.00	2.00	21.00	10.00	305.00
					2020	COSTEO S/	16,285.50	16,285.50	16,285.50	16,285.50	16,285.50	16,285.50	16,285.50	16,285.50	16,285.50	16,285.50	16,285.50	16,285.50	195,426.00
AOI00087400093	EVALUACION DE TAMIZAJE Y DIAGNOSTICO DE PACIENTES CON CATARATAS	160108 - PUNCHANA	PERSONA TAMIZADA	Muy Alta		FISICO	11.00	45.00	38.00	30.00	28.00	23.00	35.00	45.00	37.00	10.00	23.00	11.00	336.00
					2021	COSTEO S/	17,099.75	17,099.75	17,099.75	17,099.75	17,099.75	17,099.75	17,099.75	17,099.75	17,099.75	17,099.75	17,099.75	17,099.75	205,197.00
						FISICO	20.00	43.00	35.00	29.00	26.00	21.00	32.00	41.00	35.00	20.00	21.00	20.00	343.00
					2022	COSTEO S/	17,915.00	17,914.00	17,914.00	17,914.00	17,914.00	17,914.00	17,914.00	17,914.00	17,914.00	17,914.00	17,914.00	17,914.00	214,969.00
						FISICO	5.00	7.00	5.00	7.00	6.00	4.00	5.00	5.00	5.00	4.00	6.00	4.00	63.00
					2020	COSTEO S/	748.00	745.00	740.00	746.00	740.00	746.00	753.00	745.00	745.00	746.00	750.00	746.00	8,950.00
AOI00087400094	EXAMENES DE TAMIZAJE Y DIAGNOSTICO DE PERSONAS CON ERRORES REFRACTIVOS	160108 - PUNCHANA	PERSONA TAMIZADA	Muy Alta		FISICO	6.00	8.00	6.00	8.00	7.00	5.00	6.00	6.00	6.00	5.00	7.00	5.00	75.00
					2021	COSTEO S/	784.08	783.08	783.08	783.08	783.08	783.08	783.08	783.08	783.08	783.08	783.08	783.12	9,398.00
						FISICO	7.00	9.00	7.00	9.00	8.00	6.00	7.00	7.00	7.00	6.00	8.00	6.00	87.00
					2022	COSTEO S/	820.42	820.42	820.42	820.42	820.42	820.42	820.42	820.42	820.42	820.42	820.42	820.38	9,845.00
						FISICO	2.00	3.00	3.00	3.00	4.00	1.00	4.00	3.00	2.00	2.00	2.00	1.00	30.00
					2020	COSTEO S/	974.00	972.00	970.00	975.00	970.00	970.00	970.00	970.00	975.00	972.00	972.00	970.00	11,660.00
AOI00087400095	BRINDAR TRATAMIENTO A PACIENTES CON DIAGNOSTICO DE ERRORES REFRACTIVOS	160108 - PUNCHANA	PERSONA TRATADA	Muy Alta		FISICO	3.00	4.00	4.00	4.00	5.00	2.00	5.00	4.00	3.00	3.00	3.00	2.00	42.00
					2021	COSTEO S/	1,020.25	1,020.25	1,020.25	1,020.25	1,020.25	1,020.25	1,020.25	1,020.25	1,020.25	1,020.25	1,020.25	1,020.25	12,243.00
						FISICO	2.00	3.00	3.00	3.00	4.00	1.00	4.00	3.00	2.00	2.00	2.00	1.00	30.00
					2022	COSTEO S/	1,068.83	1,068.83	1,068.83	1,068.83	1,068.83	1,068.83	1,068.83	1,068.83	1,068.83	1,068.83	1,068.83	1,068.87	12,826.00
						FISICO	2.00	3.00	3.00	3.00	3.00	3.00	3.00	2.00	2.00	1.00	1.00	1.00	27.00
AOI00087400096	EVALUACION DE TAMIZAJE Y DIAGNOSTICO DE PERSONAS CON GLAUCOMA	160108 - PUNCHANA	PERSONA TAMIZADA	Muy Alta	2020	COSTEO S/	300.00	290.00	290.00	290.00	295.00	290.00	290.00	290.00	290.00	290.00	295.00	290.00	3,500.00
					2021	FISICO	2.00	3.00	3.00	3.00	3.00	3.00	3.00	2.00	2.00	2.00	2.00	2.00	30.00
						COSTEO	306.25	306.25	306.25	306.25	306.25	306.25	306.25	306.25	306.25	306.25	306.25	306.25	3,675.00

						S/													
					2022	FISICO	2.00	3.00	3.00	3.00	3.00	3.00	3.00	2.00	2.00	1.00	1.00	1.00	27.00
						COSTEO S/	320.83	320.83	320.83	320.83	320.83	320.83	320.83	320.83	320.83	320.83	320.83	320.87	3,850.00
AOI00087400097	BRINDAR TRATAMIENTO A PERSONAS CON DIAGNOSTICO DE GLAUCOMA	160108 - PUNCHANA	PERSONA TRATADA	Muy Alta	2020	FISICO	0.00	0.00	0.00	10.00	0.00	0.00	0.00	10.00	0.00	0.00	7.00	0.00	27.00
						COSTEO S/	0.00	0.00	0.00	1,000.00	0.00	0.00	0.00	1,000.00	0.00	0.00	1,000.00	0.00	3,000.00
					2021	FISICO	0.00	0.00	0.00	10.00	0.00	0.00	0.00	10.00	0.00	0.00	7.00	3.00	30.00
						COSTEO S/	0.00	0.00	0.00	1,000.00	0.00	0.00	0.00	1,000.00	0.00	0.00	800.00	350.00	3,150.00
					2022	FISICO	0.00	0.00	0.00	10.00	0.00	0.00	0.00	10.00	0.00	0.00	7.00	0.00	27.00
						COSTEO S/	0.00	0.00	0.00	1,300.00	0.00	0.00	0.00	1,000.00	0.00	0.00	1,000.00	0.00	3,300.00
AOI00087400150	CONSULTA EXTERNA TRAUMATOLOGIA	160108 - PUNCHANA	ATENCION	Muy Alta	2020	FISICO	208.33	208.33	208.33	208.33	208.33	208.33	208.33	208.33	208.33	208.33	208.33	208.37	2,500.00
						COSTEO S/	30,000.00	30,000.00	30,000.00	30,000.00	30,000.00	30,000.00	30,000.00	30,000.00	30,000.00	30,000.00	30,000.00	30,000.00	360,000.00
					2021	FISICO	208.33	208.33	208.33	208.33	208.33	208.33	208.33	208.33	208.33	208.33	208.33	208.37	2,500.00
						COSTEO S/	31,500.00	31,500.00	31,500.00	31,500.00	31,500.00	31,500.00	31,500.00	31,500.00	31,500.00	31,500.00	31,500.00	31,500.00	378,000.00
					2022	FISICO	208.33	208.33	208.33	208.33	208.33	208.33	208.33	208.33	208.33	208.33	208.33	208.37	2,500.00
						COSTEO S/	33,000.00	33,000.00	33,000.00	33,000.00	33,000.00	33,000.00	33,000.00	33,000.00	33,000.00	33,000.00	33,000.00	33,000.00	396,000.00
AOI00087400151	CONSULTORIO EXTERNO OTORRINOLARINGOLOGIA	160108 - PUNCHANA	ATENCION	Muy Alta	2020	FISICO	20.83	20.83	20.83	20.83	20.83	20.83	20.83	20.83	20.83	20.83	20.83	20.87	250.00
						COSTEO S/	15,000.00	15,000.00	15,000.00	15,000.00	15,000.00	15,000.00	15,000.00	15,000.00	15,000.00	15,000.00	15,000.00	15,000.00	180,000.00
					2021	FISICO	20.83	20.83	20.83	20.83	20.83	20.83	20.83	20.83	20.83	20.83	20.83	20.87	250.00
						COSTEO S/	15,750.00	15,750.00	15,750.00	15,750.00	15,750.00	15,750.00	15,750.00	15,750.00	15,750.00	15,750.00	15,750.00	15,750.00	189,000.00
					2022	FISICO	20.83	20.83	20.83	20.83	20.83	20.83	20.83	20.83	20.83	20.83	20.83	20.87	250.00
						COSTEO S/	16,500.00	16,500.00	16,500.00	16,500.00	16,500.00	16,500.00	16,500.00	16,500.00	16,500.00	16,500.00	16,500.00	16,500.00	198,000.00
AOI00087400485	CONSULTORIO EXTERNO OFTALMOLÓGICA	160108 - PUNCHANA	ATENCION	Muy Alta	2020	FISICO	125.00	125.00	125.00	125.00	125.00	125.00	125.00	125.00	125.00	125.00	125.00	125.00	1,500.00
						COSTEO S/	15,000.00	15,000.00	15,000.00	15,000.00	15,000.00	15,000.00	15,000.00	15,000.00	15,000.00	15,000.00	15,000.00	15,000.00	180,000.00
					2021	FISICO	125.00	125.00	125.00	125.00	125.00	125.00	125.00	125.00	125.00	125.00	125.00	125.00	1,500.00
						COSTEO S/	15,750.00	15,750.00	15,750.00	15,750.00	15,750.00	15,750.00	15,750.00	15,750.00	15,750.00	15,750.00	15,750.00	15,750.00	189,000.00
					2022	FISICO	125.00	125.00	125.00	125.00	125.00	125.00	125.00	125.00	125.00	125.00	125.00	125.00	1,500.00
						COSTEO S/	16,500.00	16,500.00	16,500.00	16,500.00	16,500.00	16,500.00	16,500.00	16,500.00	16,500.00	16,500.00	16,500.00	16,500.00	198,000.00
AOI00087400486	CONSULTA EXTERNA UROLOGIA	160108 - PUNCHANA	ATENCION	Muy Alta	2020	FISICO	20.83	20.83	20.83	20.83	20.83	20.83	20.83	20.83	20.83	20.83	20.83	20.87	250.00
						COSTEO S/	15,000.00	15,000.00	15,000.00	15,000.00	15,000.00	15,000.00	15,000.00	15,000.00	15,000.00	15,000.00	15,000.00	15,000.00	180,000.00
					2021	FISICO	20.83	20.83	20.83	20.83	20.83	20.83	20.83	20.83	20.83	20.83	20.83	20.87	250.00
						COSTEO S/	15,750.00	15,750.00	15,750.00	15,750.00	15,750.00	15,750.00	15,750.00	15,750.00	15,750.00	15,750.00	15,750.00	15,750.00	189,000.00
					2022	FISICO	20.83	20.83	20.83	20.83	20.83	20.83	20.83	20.83	20.83	20.83	20.83	20.87	250.00
						COSTEO S/	16,500.00	16,500.00	16,500.00	16,500.00	16,500.00	16,500.00	16,500.00	16,500.00	16,500.00	16,500.00	16,500.00	16,500.00	198,000.00
AOI00087400487	CONSULTA EXTERNA NEUROCIRUGÍA	160108 - PUNCHANA	ATENCION	Muy Alta	2020	FISICO	41.67	41.67	41.67	41.67	41.67	41.67	41.67	41.67	41.67	41.67	41.67	41.63	500.00
						COSTEO S/	15,000.00	15,000.00	15,000.00	15,000.00	15,000.00	15,000.00	15,000.00	15,000.00	15,000.00	15,000.00	15,000.00	15,000.00	180,000.00
					2021	FISICO	41.67	41.67	41.67	41.67	41.67	41.67	41.67	41.67	41.67	41.67	41.67	41.63	500.00
						COSTEO	15,750.00	15,750.00	15,750.00	15,750.00	15,750.00	15,750.00	15,750.00	15,750.00	15,750.00	15,750.00	15,750.00	15,750.00	189,000.00

						S/														
					2022	FISICO	41.67	41.67	41.67	41.67	41.67	41.67	41.67	41.67	41.67	41.67	41.67	41.63	500.00
						COSTEO S/	16,500.00	16,500.00	16,500.00	16,500.00	16,500.00	16,500.00	16,500.00	16,500.00	16,500.00	16,500.00	16,500.00	16,500.00	198,000.00
AOI00087400488	HOSPITALIZACION POR ESPECIALIDADES (COMPLEMENTARIAS)	160108 - PUNCHANA	EGRESO	Muy Alta	2020	FISICO	66.67	66.67	66.67	66.67	66.67	66.67	66.67	66.67	66.67	66.67	66.67	66.63	800.00
						COSTEO S/	55,000.00	55,000.00	55,000.00	55,000.00	55,000.00	55,000.00	55,000.00	55,000.00	55,000.00	55,000.00	55,000.00	55,000.00	660,000.00
					2021	FISICO	66.67	66.67	66.67	66.67	66.67	66.67	66.67	66.67	66.67	66.67	66.67	66.63	800.00
						COSTEO S/	57,750.00	57,750.00	57,750.00	57,750.00	57,750.00	57,750.00	57,750.00	57,750.00	57,750.00	57,750.00	57,750.00	57,750.00	693,000.00
					2022	FISICO	66.67	66.67	66.67	66.67	66.67	66.67	66.67	66.67	66.67	66.67	66.67	66.63	800.00
						COSTEO S/	60,500.00	60,500.00	60,500.00	60,500.00	60,500.00	60,500.00	60,500.00	60,500.00	60,500.00	60,500.00	60,500.00	60,500.00	726,000.00
AOI00087400489	APLICACIÓN DE PROCEDIMIENTOS	160108 - PUNCHANA	PROCEDIMIENTOS	Muy Alta	2020	FISICO	200.00	200.00	200.00	200.00	200.00	200.00	200.00	200.00	200.00	200.00	200.00	200.00	2,400.00
						COSTEO S/	55,000.00	55,000.00	55,000.00	55,000.00	55,000.00	55,000.00	55,000.00	55,000.00	55,000.00	55,000.00	55,000.00	55,000.00	660,000.00
					2021	FISICO	200.00	200.00	200.00	200.00	200.00	200.00	200.00	200.00	200.00	200.00	200.00	200.00	2,400.00
						COSTEO S/	57,750.00	57,750.00	57,750.00	57,750.00	57,750.00	57,750.00	57,750.00	57,750.00	57,750.00	57,750.00	57,750.00	57,750.00	693,000.00
					2022	FISICO	200.00	200.00	200.00	200.00	200.00	200.00	200.00	200.00	200.00	200.00	200.00	200.00	2,400.00
						COSTEO S/	63,000.00	63,000.00	63,000.00	63,000.00	63,000.00	63,000.00	63,000.00	63,000.00	63,000.00	63,000.00	63,000.00	33,000.00	726,000.00
AOI00087400490	VISITAS MEDICAS	160108 - PUNCHANA	VISITA	Muy Alta	2020	FISICO	533.33	533.33	533.33	533.33	533.33	533.33	533.33	533.33	533.33	533.33	533.33	533.37	6,400.00
						COSTEO S/	25,000.00	25,000.00	25,000.00	25,000.00	25,000.00	25,000.00	25,000.00	25,000.00	25,000.00	25,000.00	25,000.00	25,000.00	300,000.00
					2021	FISICO	533.33	533.33	533.33	533.33	533.33	533.33	533.33	533.33	533.33	533.33	533.33	533.37	6,400.00
						COSTEO S/	26,250.00	26,250.00	26,250.00	26,250.00	26,250.00	26,250.00	26,250.00	26,250.00	26,250.00	26,250.00	26,250.00	26,250.00	315,000.00
					2022	FISICO	533.33	533.33	533.33	533.33	533.33	533.33	533.33	533.33	533.33	533.33	533.33	533.37	6,400.00
						COSTEO S/	27,500.00	27,500.00	27,500.00	27,500.00	27,500.00	27,500.00	27,500.00	27,500.00	27,500.00	27,500.00	27,500.00	27,500.00	330,000.00

CENTRO DE COSTO: 14.1 - DEPARTAMENTO DE GINECOLOGÍA - OBSTETRICIA - DESPACHO

OEI.02 - Mejorar el acceso a los servicios de salud para la población.

AEI.02.01 - Programas de salud oportunos para la población.

CODIGO	ACTIVIDAD OPERATIVA	UBIGEO	U.M.	PRIORIDAD	PERIODO MULTIANUAL	PROGRAMACION MENSUAL													TOTAL ANUAL
						META	01	02	03	04	05	06	07	08	09	10	11	12	
AOI00087400306	PROGRAMACIÓN, SEGUIMIENTO Y EVALUACIÓN DE ACTIVIDADES DEL DEPARTAMENTO	160108 - PUNCHANA	EVALUACION	Muy Alta	2020	FISICO	1.00	1.00	1.00	1.00	1.00	1.00	1.00	1.00	1.00	1.00	1.00	1.00	12.00
						COSTEO S/	17,000.00	17,000.00	17,000.00	17,000.00	17,000.00	17,000.00	17,000.00	17,000.00	17,000.00	17,000.00	17,000.00	17,000.00	204,000.00
					2021	FISICO	1.00	1.00	1.00	1.00	1.00	1.00	1.00	1.00	1.00	1.00	1.00	1.00	12.00
						COSTEO S/	17,000.00	17,000.00	17,000.00	17,000.00	17,000.00	23,200.00	21,000.00	17,000.00	17,000.00	17,000.00	17,000.00	17,000.00	214,200.00
					2022	FISICO	1.00	1.00	1.00	1.00	1.00	1.00	1.00	1.00	1.00	1.00	1.00	1.00	12.00
						COSTEO S/	37,400.00	17,000.00	17,000.00	17,000.00	17,000.00	17,000.00	17,000.00	17,000.00	17,000.00	17,000.00	17,000.00	17,000.00	224,400.00

CENTRO DE COSTO: 14.2 - SERVICIO DE OBSTETRICIA MÉDICO QUIRÚRGICA

OEI.02 - Mejorar el acceso a los servicios de salud para la población.

AEI.02.01 - Programas de salud oportunos para la población.

CODIGO	ACTIVIDAD OPERATIVA	UBIGEO	U.M.	PRIORIDAD	PERIODO MULTIANUAL	PROGRAMACION MENSUAL													TOTAL ANUAL
						META	01	02	03	04	05	06	07	08	09	10	11	12	
AOI00087400031	BRINDAR SERVICIOS DE SALUD PARA PREVENCION DEL EMBARAZO	160108 - PUNCHANA	ATENCION	Muy Alta	2020	FISICO	10.00	10.00	10.00	10.00	10.00	10.00	10.00	10.00	10.00	10.00	10.00	10.00	120.00
						COSTEO	650.00	649.00	653.00	649.00	649.00	650.00	653.00	651.00	649.00	649.00	649.00	649.00	7,800.00

	A ADOLESCENTES					S/													
					2021	FISICO	11.00	11.00	11.00	11.00	11.00	11.00	11.00	11.00	11.00	11.00	11.00	11.00	132.00
						COSTEO S/	22,433.34	2,433.34	2,433.34	2,433.34	2,433.34	22,433.34	2,433.34	2,433.34	2,433.34	2,433.34	2,433.34	2,433.26	69,200.00
					2022	FISICO	14.00	14.00	14.00	14.00	14.00	14.00	14.00	14.00	14.00	14.00	14.00	14.00	168.00
						COSTEO S/	40,677.75	676.75	40,678.75	676.75	676.75	677.75	678.75	677.75	676.75	676.75	676.75	677.75	88,129.00
AOI00087400032	ANTICONCEPTIVO HORMONAL INYECTABLE	160108 - PUNCHANA	PAREJA PROTEGIDA	Muy Alta	2020	FISICO	191.00	189.00	150.00	145.00	155.00	156.00	133.00	128.00	138.00	134.00	126.00	214.00	1,859.00
						COSTEO S/	581.00	558.00	591.00	610.00	582.00	590.00	584.00	548.00	664.00	597.00	648.00	655.00	7,208.00
					2021	FISICO	210.00	184.00	150.00	145.00	155.00	156.00	133.00	128.00	138.00	134.00	126.00	114.00	1,773.00
						COSTEO S/	2,605.17	584.17	615.17	2,645.17	607.17	620.17	2,609.17	583.17	683.17	614.17	653.17	682.13	13,502.00
					2022	FISICO	210.00	184.00	150.00	198.00	281.00	156.00	133.00	128.00	138.00	134.00	126.00	114.00	1,952.00
						COSTEO S/	581.00	558.00	591.00	610.00	582.00	590.00	584.00	548.00	664.00	597.00	648.00	655.00	7,208.00
AOI00087400033	BRINDAR ATENCION PRENATAL REENFOCADA	160108 - PUNCHANA	GESTANTE CONTROLADA	Muy Alta	2020	FISICO	42.00	60.00	54.00	50.00	49.00	49.00	57.00	52.00	50.00	51.00	52.00	49.00	615.00
						COSTEO S/	13,397.00	13,408.00	13,301.00	13,448.00	13,427.00	13,403.00	13,438.00	13,390.00	13,411.00	13,434.00	13,484.00	13,421.00	160,962.00
					2021	FISICO	46.00	66.00	55.00	55.00	50.00	50.00	60.00	55.00	55.00	55.00	55.00	50.00	652.00
						COSTEO S/	14,020.00	19,035.00	14,017.00	14,080.00	14,037.00	14,040.00	14,064.00	14,032.00	14,027.00	14,061.00	14,034.00	14,033.00	173,480.00
					2022	FISICO	50.00	60.00	54.00	50.00	55.00	55.00	57.00	60.00	50.00	55.00	55.00	60.00	661.00
						COSTEO S/	14,636.00	14,651.00	14,633.00	14,696.00	14,653.00	14,656.00	14,680.00	14,648.00	14,643.00	14,677.00	14,650.00	14,649.00	175,872.00
AOI00087400034	MEJORAMIENTO DEL ACCESO DE LA POBLACION A SERVICIOS DE CONSEJERIA EN SALUD SEXUAL Y REPRODUCTIVA	160108 - PUNCHANA	ATENCION	Muy Alta	2020	FISICO	243.00	344.00	312.00	342.00	404.00	415.00	353.00	270.00	264.00	245.00	261.00	247.00	3,700.00
						COSTEO S/	7,245.00	7,258.00	7,248.00	7,243.00	7,142.00	7,249.00	7,201.00	7,541.00	7,223.00	7,450.00	7,200.00	6,923.00	86,923.00
					2021	FISICO	243.00	344.00	312.00	342.00	404.00	415.00	353.00	270.00	264.00	245.00	261.00	247.00	3,700.00
						COSTEO S/	9,245.00	7,258.00	7,248.00	7,243.00	7,142.00	7,249.00	7,201.00	7,541.00	7,223.00	7,450.00	7,200.00	6,923.00	88,923.00
					2022	FISICO	243.00	344.00	312.00	342.00	404.00	415.00	353.00	270.00	264.00	245.00	261.00	247.00	3,700.00
						COSTEO S/	7,245.00	7,258.00	7,248.00	7,243.00	7,142.00	7,249.00	7,201.00	7,541.00	7,223.00	7,450.00	7,200.00	6,923.00	86,923.00
AOI00087400035	BRINDAR ATENCION A LA GESTANTE CON COMPLICACIONES	160108 - PUNCHANA	GESTANTE ATENDIDA	Muy Alta	2020	FISICO	176.00	225.00	203.00	235.00	254.00	246.00	234.00	207.00	248.00	214.00	207.00	225.00	2,674.00
						COSTEO S/	14,763.00	14,435.00	14,215.00	14,839.00	14,769.00	15,381.00	14,197.00	14,815.00	15,126.00	15,277.00	14,525.00	14,824.00	177,166.00
					2021	FISICO	180.00	225.00	203.00	235.00	254.00	246.00	234.00	207.00	248.00	214.00	207.00	225.00	2,678.00
						COSTEO S/	16,763.00	14,435.00	14,215.00	114,479.00	64,769.00	15,381.00	16,197.00	14,815.00	17,385.00	15,277.00	14,525.00	14,824.00	333,065.00
					2022	FISICO	176.00	225.00	203.00	235.00	254.00	246.00	234.00	207.00	248.00	214.00	207.00	225.00	2,674.00
						COSTEO S/	114,763.00	14,435.00	64,215.00	114,839.00	14,769.00	65,381.00	114,197.00	14,815.00	15,126.00	15,277.00	14,525.00	14,824.00	577,166.00
AOI00087400036	BRINDAR ATENCION DE PARTO NORMAL	160108 - PUNCHANA	PARTO NORMAL	Muy Alta	2020	FISICO	206.00	235.00	210.00	262.00	220.00	225.00	250.00	260.00	260.00	222.00	266.00	254.00	2,870.00
						COSTEO S/	25,459.00	28,526.00	26,712.00	28,431.00	27,788.00	26,306.00	26,680.00	28,618.00	27,644.00	27,711.00	24,479.00	25,967.00	324,321.00
					2021	FISICO	220.00	281.00	281.00	270.00	231.00	200.00	200.00	188.00	289.00	215.00	215.00	300.00	2,890.00
						COSTEO S/	54,597.33	45,329.33	44,785.33	45,425.33	44,597.33	44,299.33	43,821.33	45,429.33	43,797.33	44,695.33	43,597.33	44,801.37	545,176.00
					2022	FISICO	200.00	290.00	275.00	265.00	250.00	275.00	200.00	180.00	275.00	305.00	255.00	250.00	3,020.00
						COSTEO S/	26,542.33	27,274.33	26,730.33	27,370.33	26,542.33	26,244.33	25,766.33	27,374.33	25,742.33	26,640.33	25,542.33	26,746.37	318,516.00
AOI00087400055	BRINDAR ATENCION DEL PARTO COMPLICADO NO QUIRURGICO	160108 - PUNCHANA	PARTO COMPLICADO	Muy Alta	2020	FISICO	50.00	49.00	45.00	43.00	42.00	46.00	49.00	46.00	50.00	60.00	45.00	45.00	570.00
						COSTEO	85,600.00	81,457.00	87,421.00	82,103.00	86,213.00	81,234.00	87,364.00	87,935.00	87,009.00	84,124.00	85,458.00	91,247.00	1,027,165.00

						S/													
					2021	FISICO	50.00	49.00	55.00	63.00	72.00	56.00	49.00	46.00	70.00	50.00	55.00	55.00	670.00
						COSTEO S/	85,600.00	81,457.00	87,421.00	82,103.00	86,213.00	81,234.00	97,364.00	87,935.00	87,009.00	84,124.00	85,458.00	91,247.00	1,037,165.00
					2022	FISICO	50.00	49.00	55.00	63.00	72.00	56.00	49.00	46.00	70.00	50.00	55.00	55.00	670.00
						COSTEO S/	85,600.00	97,457.00	87,421.00	82,103.00	86,213.00	81,234.00	87,364.00	87,935.00	87,009.00	84,124.00	85,458.00	91,247.00	1,043,165.00
AOI00087400056	BRINDAR ATENCION DEL PARTO COMPLICADO QUIRURGICO	160108 - PUNCHANA	CESAREA	Muy Alta	2020	FISICO	119.00	134.00	143.00	133.00	154.00	150.00	161.00	178.00	163.00	158.00	166.00	141.00	1,800.00
						COSTEO S/	64,317.00	66,983.00	60,197.00	61,618.00	66,764.00	65,514.00	57,492.00	61,296.00	61,331.00	62,475.00	66,140.00	65,554.00	759,681.00
					2021	FISICO	130.00	140.00	145.00	140.00	155.00	150.00	161.00	178.00	163.00	158.00	166.00	150.00	1,836.00
						COSTEO S/	26,428.33	27,539.33	25,383.33	73,653.33	24,789.33	25,417.33	123,983.33	73,990.33	26,539.33	26,536.33	28,867.33	21,872.37	505,000.00
					2022	FISICO	135.00	135.00	143.00	150.00	154.00	150.00	165.00	178.00	163.00	158.00	170.00	150.00	1,851.00
						COSTEO S/	120,110.08	111,221.08	74,701.08	67,335.08	68,471.08	69,099.08	67,665.08	67,672.08	70,221.08	70,218.08	72,549.08	65,554.12	924,817.00
AOI00087400057	ATENDER EL PUERPERIO	160108 - PUNCHANA	ATENCION PUERPERAL	Muy Alta	2020	FISICO	12.00	12.00	14.00	13.00	12.00	12.00	12.00	11.00	10.00	12.00	10.00	10.00	140.00
						COSTEO S/	1,041.00	1,008.00	1,025.00	987.00	922.00	1,012.00	1,045.00	986.00	1,284.00	974.00	1,041.00	1,175.00	12,500.00
					2021	FISICO	12.00	32.00	44.00	43.00	22.00	38.00	32.00	34.00	38.00	42.00	34.00	39.00	410.00
						COSTEO S/	1,041.00	1,008.00	1,025.00	100,987.00	922.00	1,012.00	1,045.00	986.00	1,284.00	974.00	1,041.00	1,175.00	112,500.00
					2022	FISICO	12.00	32.00	44.00	43.00	22.00	38.00	32.00	34.00	38.00	42.00	34.00	39.00	410.00
						COSTEO S/	1,041.00	1,008.00	1,025.00	987.00	922.00	1,012.00	1,045.00	986.00	1,284.00	974.00	1,041.00	1,175.00	12,500.00
AOI00087400058	ATENDER EL PUERPERIO CON COMPLICACIONES	160108 - PUNCHANA	EGRESO	Muy Alta	2020	FISICO	6.00	7.00	7.00	8.00	6.00	7.00	3.00	6.00	8.00	7.00	8.00	5.00	78.00
						COSTEO S/	15,306.00	15,091.00	17,516.00	12,415.00	14,423.00	14,409.00	19,552.00	10,258.00	14,745.00	17,778.00	15,674.00	14,803.00	181,970.00
					2021	FISICO	6.00	7.00	7.00	8.00	6.00	7.00	3.00	6.00	8.00	7.00	8.00	5.00	78.00
						COSTEO S/	15,306.00	65,091.00	17,516.00	112,415.00	14,423.00	14,409.00	70,552.00	10,258.00	14,745.00	17,778.00	15,674.00	14,803.00	382,970.00
					2022	FISICO	6.00	7.00	7.00	8.00	6.00	7.00	3.00	6.00	8.00	7.00	8.00	5.00	78.00
						COSTEO S/	15,306.00	15,091.00	17,516.00	12,415.00	14,423.00	14,409.00	19,552.00	10,258.00	14,745.00	17,778.00	15,674.00	14,803.00	181,970.00
AOI00087400511	INTERVENCIÓN QUIRÚRGICA A PACIENTES DE ALTO RIESGO	160108 - PUNCHANA	CESAREA	Muy Alta	2020	FISICO	75.00	75.00	75.00	75.00	75.00	75.00	75.00	75.00	75.00	75.00	75.00	75.00	900.00
						COSTEO S/	30,000.00	30,000.00	30,000.00	30,000.00	30,000.00	30,000.00	30,000.00	30,000.00	30,000.00	30,000.00	30,000.00	30,000.00	360,000.00

CENTRO DE COSTO: 14.3 - SERVICIO DE OBSTETRICIA

OEI.02 - Mejorar el acceso a los servicios de salud para la población.

AEI.02.01 - Programas de salud oportunos para la población.

CODIGO	ACTIVIDAD OPERATIVA	UBIGEO	U.M.	PRIORIDAD	PERIODO MULTIANUAL	PROGRAMACION MENSUAL													TOTAL ANUAL
						META	01	02	03	04	05	06	07	08	09	10	11	12	
AOI00087400406	CONSULTA EXTERNA	160108 - PUNCHANA	ATENCION	Muy Alta	2020	FISICO	583.33	583.33	583.33	583.33	583.33	583.33	583.33	583.33	583.33	583.33	583.33	583.33	6,999.96
						COSTEO S/	50,000.00	50,000.00	50,000.00	50,000.00	50,000.00	50,000.00	50,000.00	50,000.00	50,000.00	50,000.00	50,000.00	50,000.00	600,000.00
					2021	FISICO	583.33	583.33	583.33	583.33	583.33	583.33	583.33	583.33	583.33	583.33	583.33	583.33	6,999.96
						COSTEO S/	50,000.00	50,000.00	50,000.00	50,000.00	50,000.00	80,000.00	50,000.00	50,000.00	50,000.00	50,000.00	50,000.00	50,000.00	630,000.00
					2022	FISICO	583.33	583.33	583.33	583.33	583.33	583.33	583.33	583.33	583.33	583.33	583.33	583.33	6,999.96
						COSTEO S/	50,000.00	50,000.00	50,000.00	50,000.00	50,000.00	50,000.00	110,000.00	50,000.00	50,000.00	50,000.00	50,000.00	50,000.00	660,000.00
AOI00087400495	PLANIFICACIÓN FAMILIAR	160108 - PUNCHANA	ATENCION	Muy Alta	2020	FISICO	583.33	583.33	583.33	583.33	583.33	583.33	583.33	583.33	583.33	583.33	583.33	583.37	7,000.00

						COSTEO S/	10,000.00	10,000.00	10,000.00	10,000.00	10,000.00	10,000.00	10,000.00	10,000.00	10,000.00	10,000.00	10,000.00	10,000.00	120,000.00
					2021	FISICO	583.33	583.33	583.33	583.33	583.33	583.33	583.33	583.33	583.33	583.33	583.33	583.37	7,000.00
						COSTEO S/	13,000.00	10,000.00	10,000.00	10,000.00	10,000.00	10,000.00	13,000.00	10,000.00	10,000.00	10,000.00	10,000.00	10,000.00	126,000.00
					2022	FISICO	583.33	583.33	583.33	583.33	583.33	583.33	583.33	583.33	583.33	583.33	583.33	583.37	7,000.00
						COSTEO S/	11,000.00	11,000.00	11,000.00	11,000.00	11,000.00	11,000.00	11,000.00	11,000.00	11,000.00	11,000.00	11,000.00	11,000.00	132,000.00
AOI00087400496	MONITOREO GESTANTES Y PUERPERAS	160108 - PUNCHANA	ATENCION PUERPERAL	Muy Alta	2020	FISICO	250.00	250.00	250.00	250.00	250.00	250.00	250.00	250.00	250.00	250.00	250.00	250.00	3,000.00
						COSTEO S/	10,000.00	10,000.00	10,000.00	10,000.00	10,000.00	10,000.00	10,000.00	10,000.00	10,000.00	10,000.00	10,000.00	10,000.00	120,000.00
					2021	FISICO	250.00	250.00	250.00	250.00	250.00	250.00	250.00	250.00	250.00	250.00	250.00	250.00	3,000.00
						COSTEO S/	13,000.00	13,000.00	10,000.00	10,000.00	10,000.00	10,000.00	10,000.00	10,000.00	10,000.00	10,000.00	10,000.00	10,000.00	126,000.00
					2022	FISICO	250.00	250.00	250.00	250.00	250.00	250.00	250.00	250.00	250.00	250.00	250.00	250.00	3,000.00
						COSTEO S/	11,000.00	11,000.00	11,000.00	11,000.00	11,000.00	11,000.00	11,000.00	11,000.00	11,000.00	11,000.00	11,000.00	11,000.00	132,000.00
AOI00087400497	HOSPITALIZACION	160108 - PUNCHANA	DIA-CAMA	Muy Alta	2020	FISICO	1,368.75	1,368.75	1,368.75	1,368.75	1,368.75	1,368.75	1,368.75	1,368.75	1,368.75	1,368.75	1,368.75	1,368.75	16,425.00
						COSTEO S/	60,000.00	60,000.00	60,000.00	60,000.00	60,000.00	60,000.00	60,000.00	60,000.00	60,000.00	60,000.00	60,000.00	60,000.00	720,000.00
					2021	FISICO	1,368.75	1,368.75	1,368.75	1,368.75	1,368.75	1,368.75	1,368.75	1,368.75	1,368.75	1,368.75	1,368.75	1,368.75	16,425.00
						COSTEO S/	60,000.00	60,000.00	60,000.00	60,000.00	60,000.00	60,000.00	96,000.00	60,000.00	60,000.00	60,000.00	60,000.00	60,000.00	756,000.00
					2022	FISICO	1,368.75	1,368.75	1,368.75	1,368.75	1,368.75	1,368.75	1,368.75	1,368.75	1,368.75	1,368.75	1,368.75	1,368.75	16,425.00
						COSTEO S/	60,000.00	60,000.00	60,000.00	60,000.00	60,000.00	60,000.00	132,000.00	60,000.00	60,000.00	60,000.00	60,000.00	60,000.00	792,000.00

CENTRO DE COSTO: 14.4 - SERVICIO DE GINECOLOGÍA

OEI.02 - Mejorar el acceso a los servicios de salud para la población.

AEI.02.01 - Programas de salud oportunos para la población.

CODIGO	ACTIVIDAD OPERATIVA	UBIGEO	U.M.	PRIORIDAD	PERIODO MULTIANUAL	PROGRAMACION MENSUAL													TOTAL ANUAL
						META	01	02	03	04	05	06	07	08	09	10	11	12	
AOI00087400407	CONSULTA EXTERNA	160108 - PUNCHANA	ATENCION	Muy Alta	2020	FISICO	333.34	333.34	333.34	333.34	333.33	333.33	333.33	333.33	333.33	333.33	333.33	333.33	4,000.00
						COSTEO S/	90,000.00	90,000.00	90,000.00	90,000.00	90,000.00	90,000.00	90,000.00	90,000.00	90,000.00	90,000.00	90,000.00	90,000.00	1,080,000.00
					2021	FISICO	333.34	333.34	333.34	333.34	333.33	333.33	333.33	333.33	333.33	333.33	333.33	333.33	4,000.00
						COSTEO S/	120,000.00	90,000.00	90,000.00	90,000.00	90,000.00	90,000.00	114,000.00	90,000.00	90,000.00	90,000.00	90,000.00	90,000.00	1,134,000.00
					2022	FISICO	333.34	333.34	333.34	333.34	333.33	333.33	333.33	333.33	333.33	333.33	333.33	333.33	4,000.00
						COSTEO S/	148,000.00	90,000.00	90,000.00	90,000.00	90,000.00	90,000.00	140,000.00	90,000.00	90,000.00	90,000.00	90,000.00	90,000.00	1,188,000.00
AOI00087400498	HOSPITALIZACION	160108 - PUNCHANA	DIA-CAMA	Muy Alta	2020	FISICO	973.33	973.33	973.33	973.33	973.33	973.33	973.33	973.33	973.33	973.33	973.33	973.37	11,680.00
						COSTEO S/	90,000.00	90,000.00	90,000.00	90,000.00	90,000.00	90,000.00	90,000.00	90,000.00	90,000.00	90,000.00	90,000.00	90,000.00	1,080,000.00
					2021	FISICO	973.33	973.33	973.33	973.33	973.33	973.33	973.33	973.33	973.33	973.33	973.33	973.37	11,680.00
						COSTEO S/	120,000.00	90,000.00	90,000.00	90,000.00	90,000.00	90,000.00	114,000.00	90,000.00	90,000.00	90,000.00	90,000.00	90,000.00	1,134,000.00
					2022	FISICO	973.33	973.33	973.33	973.33	973.33	973.33	973.33	973.33	973.33	973.33	973.33	973.37	11,680.00
						COSTEO S/	148,000.00	90,000.00	90,000.00	90,000.00	90,000.00	90,000.00	140,000.00	90,000.00	90,000.00	90,000.00	90,000.00	90,000.00	1,188,000.00
AOI00087400499	INTERCONSULTA- VISITA MEDICA (COMPLEMENTARIA)	160108 - PUNCHANA	VISITA	Muy Alta	2020	FISICO	333.33	333.33	333.33	333.33	333.33	333.33	333.33	333.33	333.33	333.33	333.33	333.37	4,000.00
						COSTEO S/	90,000.00	90,000.00	90,000.00	90,000.00	90,000.00	90,000.00	90,000.00	90,000.00	90,000.00	90,000.00	90,000.00	90,000.00	1,080,000.00
					2021	FISICO	333.33	333.33	333.33	333.33	333.33	333.33	333.33	333.33	333.33	333.33	333.33	333.37	4,000.00
						COSTEO	120,000.00	90,000.00	90,000.00	90,000.00	90,000.00	90,000.00	114,000.00	90,000.00	90,000.00	90,000.00	90,000.00	90,000.00	1,134,000.00

						S/													
					2022	FISICO	333.33	333.33	333.33	333.33	333.33	333.33	333.33	333.33	333.33	333.33	333.33	333.37	4,000.00
						COSTEO S/	148,000.00	90,000.00	90,000.00	90,000.00	90,000.00	90,000.00	140,000.00	90,000.00	90,000.00	90,000.00	90,000.00	90,000.00	1,188,000.00

CENTRO DE COSTO: 15.1 - DEPARTAMENTO DE PEDIATRÍA - DESPACHO

OEI.02 - Mejorar el acceso a los servicios de salud para la población.

AEI.02.01 - Programas de salud oportunos para la población.

CODIGO	ACTIVIDAD OPERATIVA	UBIGEO	U.M.	PRIORIDAD	PERIODO MULTIANUAL	PROGRAMACION MENSUAL													TOTAL ANUAL
						META	01	02	03	04	05	06	07	08	09	10	11	12	
AOI00087400100	ATENDER A NIÑOS CON INFECCIONES RESPIRATORIAS AGUDAS	160108 - PUNCHANA	CASO TRATADO	Muy Alta	2020	FISICO	220.00	214.00	222.00	220.00	220.00	222.00	220.00	220.00	220.00	222.00	250.00	220.00	2,670.00
						COSTEO S/	540.00	544.00	542.00	540.00	540.00	540.00	540.00	552.00	540.00	540.00	542.00	540.00	6,500.00
					2021	FISICO	220.00	214.00	222.00	220.00	220.00	222.00	220.00	220.00	220.00	222.00	250.00	220.00	2,670.00
						COSTEO S/	1,568.75	10,568.75	568.75	568.75	568.75	568.75	568.75	568.75	568.75	568.75	568.75	568.75	17,825.00
					2022	FISICO	220.00	214.00	222.00	220.00	220.00	222.00	220.00	220.00	220.00	222.00	250.00	220.00	2,670.00
						COSTEO S/	2,512.50	2,512.50	2,512.50	2,512.50	2,512.50	2,512.50	2,512.50	2,512.50	2,512.50	2,512.50	2,512.50	2,512.50	30,150.00
AOI00087400101	ATENDER A NIÑOS CON ENFERMEDADES DIARREICAS AGUDAS	160108 - PUNCHANA	CASO TRATADO	Muy Alta	2020	FISICO	65.00	63.00	66.00	60.00	62.00	57.00	62.00	55.00	60.00	66.00	72.00	66.00	754.00
						COSTEO S/	1,050.00	1,050.00	1,050.00	1,050.00	1,050.00	1,050.00	1,050.00	1,050.00	1,050.00	1,050.00	1,050.00	1,050.00	12,600.00
					2021	FISICO	65.00	63.00	66.00	60.00	62.00	57.00	62.00	55.00	60.00	66.00	72.00	66.00	754.00
						COSTEO S/	1,050.00	11,050.00	1,050.00	1,050.00	1,050.00	1,050.00	1,050.00	1,050.00	1,050.00	1,050.00	1,050.00	1,050.00	22,600.00
					2022	FISICO	65.00	63.00	66.00	60.00	62.00	57.00	62.00	55.00	60.00	66.00	72.00	66.00	754.00
						COSTEO S/	2,300.00	2,300.00	2,300.00	2,300.00	2,300.00	2,300.00	2,300.00	2,300.00	2,300.00	2,300.00	2,300.00	2,300.00	27,600.00
AOI00087400102	ATENDER A NIÑOS CON DIAGNOSTICO DE INFECCIONES RESPIRATORIAS AGUDAS CON COMPLICACIONES	160108 - PUNCHANA	CASO TRATADO	Muy Alta	2020	FISICO	20.00	18.00	20.00	15.00	20.00	16.00	18.00	20.00	15.00	20.00	18.00	20.00	220.00
						COSTEO S/	57,535.00	57,535.00	57,535.00	57,535.00	57,535.00	57,535.00	57,535.00	57,535.00	57,535.00	57,535.00	57,535.00	57,535.00	690,420.00
					2021	FISICO	20.00	18.00	20.00	15.00	20.00	16.00	18.00	20.00	15.00	20.00	18.00	20.00	220.00
						COSTEO S/	57,535.00	57,535.00	67,535.00	57,535.00	57,535.00	57,535.00	57,535.00	57,535.00	57,535.00	57,535.00	57,535.00	57,535.00	700,420.00
					2022	FISICO	20.00	18.00	20.00	15.00	20.00	16.00	18.00	20.00	15.00	20.00	18.00	20.00	220.00
						COSTEO S/	59,201.67	59,201.67	59,201.67	59,201.67	59,201.67	59,201.67	59,201.67	59,201.67	59,201.67	59,201.67	59,201.67	59,201.63	710,420.00
AOI00087400103	ATENDER A NIÑOS CON DIAGNOSTICO DE ENFERMEDAD DIARREICA AGUDA COMPLICADA	160108 - PUNCHANA	CASO TRATADO	Muy Alta	2020	FISICO	10.00	11.00	15.00	11.00	10.00	10.00	12.00	10.00	10.00	10.00	10.00	10.00	129.00
						COSTEO S/	833.00	835.00	833.00	833.00	833.00	835.00	833.00	833.00	833.00	833.00	833.00	833.00	10,000.00
					2021	FISICO	10.00	11.00	15.00	11.00	10.00	10.00	12.00	10.00	10.00	10.00	10.00	10.00	129.00
						COSTEO S/	1,220.92	1,220.92	1,220.92	1,220.92	1,220.92	1,220.92	1,220.92	1,220.92	1,220.92	1,220.92	1,220.92	1,220.88	14,651.00
					2022	FISICO	10.00	11.00	15.00	11.00	10.00	10.00	12.00	10.00	10.00	10.00	10.00	10.00	129.00
						COSTEO S/	1,941.83	1,941.83	1,941.83	1,941.83	1,941.83	1,941.83	1,941.83	1,941.83	1,941.83	1,941.83	1,941.83	1,941.87	23,302.00

CENTRO DE COSTO: 15.2 - SERVICIO DE PEDIATRÍA GENERAL

OEI.02 - Mejorar el acceso a los servicios de salud para la población.

AEI.02.01 - Programas de salud oportunos para la población.

CODIGO	ACTIVIDAD OPERATIVA	UBIGEO	U.M.	PRIORIDAD	PERIODO MULTIANUAL	PROGRAMACION MENSUAL													TOTAL ANUAL
						META	01	02	03	04	05	06	07	08	09	10	11	12	
AOI00087400263	CONSULTA EXTERNA	160108 - PUNCHANA	ATENCION	Muy Alta	2020	FISICO	300.00	300.00	300.00	300.00	300.00	300.00	300.00	300.00	300.00	300.00	300.00	300.00	3,600.00
						COSTEO	85,000.00	85,000.00	85,000.00	85,000.00	85,000.00	85,000.00	85,000.00	85,000.00	85,000.00	85,000.00	85,000.00	85,000.00	1,020,000.00

						S/													
					2021	FISICO	300.00	300.00	300.00	300.00	300.00	300.00	300.00	300.00	300.00	300.00	300.00	300.00	3,600.00
						COSTEO S/	85,000.00	85,000.00	125,000.00	85,000.00	85,000.00	85,000.00	85,000.00	85,000.00	85,000.00	85,000.00	85,000.00	85,000.00	1,060,000.00
					2022	FISICO	300.00	300.00	300.00	300.00	300.00	300.00	300.00	300.00	300.00	300.00	300.00	300.00	3,600.00
						COSTEO S/	85,000.00	85,000.00	125,000.00	95,000.00	85,000.00	85,000.00	85,000.00	85,000.00	85,000.00	85,000.00	85,000.00	85,000.00	1,070,000.00
AOI00087400492	HOSPITALIZACION (COMPLEMENTARIA)	160108 - PUNCHANA	DIA-CAMA	Muy Alta	2020	FISICO	730.00	730.00	730.00	730.00	730.00	730.00	730.00	730.00	730.00	730.00	730.00	730.00	8,760.00
						COSTEO S/	25,000.00	25,000.00	25,000.00	25,000.00	25,000.00	25,000.00	25,000.00	25,000.00	25,000.00	25,000.00	25,000.00	25,000.00	300,000.00
					2021	FISICO	730.00	730.00	730.00	730.00	730.00	730.00	730.00	730.00	730.00	730.00	730.00	730.00	8,760.00
						COSTEO S/	25,000.00	30,000.00	25,000.00	30,000.00	25,000.00	35,000.00	25,000.00	25,000.00	25,000.00	25,000.00	25,000.00	25,000.00	320,000.00
					2022	FISICO	730.00	730.00	730.00	730.00	730.00	730.00	730.00	730.00	730.00	730.00	730.00	730.00	8,760.00
						COSTEO S/	25,000.00	25,000.00	35,000.00	25,000.00	25,000.00	25,000.00	35,000.00	25,000.00	45,000.00	25,000.00	25,000.00	25,000.00	340,000.00
AOI00087400493	INTERCONSULTA Y VISITA MEDICA (COMPLEMENTARIA)	160108 - PUNCHANA	VISITA	Muy Alta	2020	FISICO	458.33	458.33	458.33	458.33	458.33	458.33	458.33	458.33	458.33	458.33	458.33	458.37	5,500.00
						COSTEO S/	25,000.00	25,000.00	25,000.00	25,000.00	25,000.00	25,000.00	25,000.00	25,000.00	25,000.00	25,000.00	25,000.00	25,000.00	300,000.00
					2021	FISICO	458.33	458.33	458.33	458.33	458.33	458.33	458.33	458.33	458.33	458.33	458.33	458.37	5,500.00
						COSTEO S/	25,000.00	25,000.00	46,000.00	25,000.00	25,000.00	25,000.00	25,000.00	25,000.00	25,000.00	25,000.00	25,000.00	25,000.00	321,000.00
					2022	FISICO	458.33	458.33	458.33	458.33	458.33	458.33	458.33	458.33	458.33	458.33	458.33	458.37	5,500.00
						COSTEO S/	35,000.00	47,000.00	25,000.00	25,000.00	25,000.00	65,000.00	25,000.00	25,000.00	25,000.00	25,000.00	25,000.00	25,000.00	372,000.00

CENTRO DE COSTO: 15.3 - SERVICIO DE CUIDADOS INTENSIVOS PEDIÁTRICOS

OEI.02 - Mejorar el acceso a los servicios de salud para la población.

AEI.02.01 - Programas de salud oportunos para la población.

CODIGO	ACTIVIDAD OPERATIVA	UBIGEO	U.M.	PRIORIDAD	PERIODO MULTIANUAL	PROGRAMACION MENSUAL													TOTAL ANUAL
						META	01	02	03	04	05	06	07	08	09	10	11	12	
AOI00087400394	HOSPITALIZACION EN UCI PEDIATRIA (COMPLEMENTARIA)	160108 - PUNCHANA	DIA-CAMA	Muy Alta	2020	FISICO	121.67	121.67	121.67	121.67	121.67	121.67	121.67	121.67	121.67	121.67	121.67	121.63	1,460.00
						COSTEO S/	50,000.00	50,000.00	50,000.00	50,000.00	50,000.00	50,000.00	50,000.00	50,000.00	50,000.00	50,000.00	50,000.00	50,000.00	600,000.00
					2021	FISICO	121.67	121.67	121.67	121.67	121.67	121.67	121.67	121.67	121.67	121.67	121.67	121.63	1,460.00
						COSTEO S/	50,000.00	50,000.00	50,000.00	80,000.00	50,000.00	50,000.00	50,000.00	50,000.00	50,000.00	50,000.00	50,000.00	50,000.00	630,000.00
					2022	FISICO	121.67	121.67	121.67	121.67	121.67	121.67	121.67	121.67	121.67	121.67	121.67	121.63	1,460.00
						COSTEO S/	50,000.00	50,000.00	50,000.00	50,000.00	110,000.00	50,000.00	50,000.00	50,000.00	50,000.00	50,000.00	50,000.00	50,000.00	660,000.00

CENTRO DE COSTO: 15.4 - SERVICIO DE NEONATOLOGÍA

OEI.02 - Mejorar el acceso a los servicios de salud para la población.

AEI.02.01 - Programas de salud oportunos para la población.

CODIGO	ACTIVIDAD OPERATIVA	UBIGEO	U.M.	PRIORIDAD	PERIODO MULTIANUAL	PROGRAMACION MENSUAL													TOTAL ANUAL
						META	01	02	03	04	05	06	07	08	09	10	11	12	
AOI00087400342	ATENDER AL RECIEN NACIDO NORMAL	160108 - PUNCHANA	RECIEN NACIDO ATENDIDO	Muy Alta	2020	FISICO	288.00	277.00	356.00	342.00	299.00	326.00	324.00	306.00	350.00	387.00	400.00	345.00	4,000.00
						COSTEO S/	20,000.00	20,000.00	25,000.00	20,000.00	20,000.00	20,000.00	20,000.00	20,000.00	20,000.00	20,000.00	20,000.00	20,000.00	245,000.00
					2021	FISICO	290.00	280.00	360.00	342.00	300.00	326.00	324.00	306.00	350.00	387.00	400.00	345.00	4,010.00
						COSTEO S/	21,437.50	21,437.50	26,437.50	21,437.50	21,437.50	21,437.50	21,437.50	21,437.50	21,437.50	21,437.50	21,437.50	21,437.50	262,250.00
					2022	FISICO	288.00	277.00	356.00	342.00	299.00	326.00	324.00	306.00	350.00	387.00	400.00	345.00	4,000.00
						COSTEO S/	40,000.00	20,000.00	45,000.00	20,000.00	20,000.00	20,000.00	20,000.00	20,000.00	20,000.00	20,000.00	20,000.00	20,000.00	285,000.00

AOI00087400346	ATENDER AL RECIEN NACIDO CON COMPLICACIONES	160108 - PUNCHANA	EGRESO	Muy Alta	2020	FISICO	36.00	28.00	24.00	32.00	26.00	22.00	25.00	29.00	22.00	31.00	50.00	25.00	350.00
						COSTEO S/	10,928.00	10,927.00	10,927.00	10,927.00	10,927.00	10,927.00	10,927.00	10,927.00	10,927.00	10,927.00	10,927.00	10,930.00	131,128.00
					2021	FISICO	36.00	28.00	24.00	32.00	26.00	22.00	25.00	29.00	22.00	31.00	50.00	25.00	350.00
						COSTEO S/	11,473.67	11,473.67	11,473.67	11,473.67	11,473.67	11,473.67	11,473.67	11,473.67	11,473.67	11,473.67	11,473.67	11,473.63	137,684.00
					2022	FISICO	36.00	28.00	24.00	32.00	26.00	22.00	25.00	29.00	22.00	31.00	50.00	25.00	350.00
						COSTEO S/	19,234.42	19,234.42	19,234.42	19,234.42	19,234.42	19,234.42	19,234.42	19,234.42	19,234.42	19,234.42	19,234.42	19,234.38	230,813.00
AOI00087400348	ATENCION DEL RECIEN NACIDO CON COMPLICACIONES QUE REQUIERE UCIN	160108 - PUNCHANA	CASO TRATADO	Muy Alta	2020	FISICO	13.00	12.00	13.00	8.00	12.00	7.00	6.00	10.00	9.00	16.00	18.00	32.00	156.00
						COSTEO S/	13,814.00	13,810.00	13,810.00	13,810.00	13,810.00	13,810.00	13,810.00	13,810.00	13,810.00	13,810.00	13,810.00	13,810.00	165,724.00
					2021	FISICO	13.00	12.00	13.00	8.00	12.00	7.00	6.00	10.00	9.00	16.00	18.00	32.00	156.00
						COSTEO S/	59,591.08	39,591.08	18,939.08	53,591.08	18,591.08	39,591.08	39,591.08	39,591.08	39,591.08	39,591.08	39,591.08	39,591.12	467,441.00
					2022	FISICO	13.00	12.00	13.00	8.00	12.00	7.00	6.00	10.00	9.00	16.00	18.00	32.00	156.00
						COSTEO S/	35,064.00	35,060.00	35,060.00	35,060.00	35,060.00	35,060.00	35,060.00	35,060.00	35,060.00	35,060.00	35,060.00	35,060.00	420,724.00
AOI00087400494	HOSPITALIZACION EN SERVICIO DE NEONATOLOGIA (COMPLEMENTARIA)	160108 - PUNCHANA	DIA-CAMA	Muy Alta	2020	FISICO	212.92	212.92	212.92	212.92	212.92	212.92	212.92	212.92	212.92	212.92	212.90	212.90	2,555.00
						COSTEO S/	50,000.00	50,000.00	50,000.00	50,000.00	50,000.00	50,000.00	50,000.00	50,000.00	50,000.00	50,000.00	50,000.00	50,000.00	600,000.00
					2021	FISICO	212.92	212.92	212.92	212.92	212.92	212.92	212.92	212.92	212.92	212.92	212.90	212.90	2,555.00
						COSTEO S/	49,320.00	50,000.00	50,000.00	50,000.00	50,000.00	50,000.00	50,000.00	50,000.00	50,000.00	50,000.00	50,000.00	50,000.00	599,320.00
					2022	FISICO	212.92	212.92	212.92	212.92	212.92	212.92	212.92	212.92	212.92	212.92	212.90	212.90	2,555.00
						COSTEO S/	50,000.00	50,000.00	50,000.00	50,000.00	50,000.00	50,000.00	50,000.00	50,000.00	50,000.00	50,000.00	50,000.00	50,000.00	600,000.00

CENTRO DE COSTO: 15.5 - SERVICIO DE CUIDADOS INTENSIVOS NEONATALES

OEI.02 - Mejorar el acceso a los servicios de salud para la población.

AEI.02.01 - Programas de salud oportunos para la población.

CODIGO	ACTIVIDAD OPERATIVA	UBIGEO	U.M.	PRIORIDAD	PERIODO MULTIANUAL	PROGRAMACION MENSUAL													TOTAL ANUAL
						META	01	02	03	04	05	06	07	08	09	10	11	12	
AOI00087400491	HOSPITALIZACION EN UCIN (COMPLEMENTARIA)	160108 - PUNCHANA	DIA-CAMA	Muy Alta	2020	FISICO	182.50	182.50	182.50	182.50	182.50	182.50	182.50	182.50	182.50	182.50	182.50	182.50	2,190.00
						COSTEO S/	50,000.00	50,000.00	50,000.00	50,000.00	50,000.00	50,000.00	50,000.00	50,000.00	50,000.00	50,000.00	50,000.00	50,000.00	600,000.00
					2021	FISICO	182.50	182.50	182.50	182.50	182.50	182.50	182.50	182.50	182.50	182.50	182.50	182.50	2,190.00
						COSTEO S/	50,000.00	50,000.00	50,000.00	60,000.00	60,000.00	60,000.00	50,000.00	50,000.00	50,000.00	50,000.00	50,000.00	50,000.00	630,000.00
					2022	FISICO	182.50	182.50	182.50	182.50	182.50	182.50	182.50	182.50	182.50	182.50	182.50	182.50	2,190.00
						COSTEO S/	50,000.00	60,000.00	50,000.00	60,000.00	80,000.00	50,000.00	60,000.00	50,000.00	50,000.00	50,000.00	50,000.00	50,000.00	660,000.00

CENTRO DE COSTO: 16.1 - DEPARTAMENTO DE ENFERMEDADES INFECCIOSAS Y TROPICALES - DESPACHO

OEI.02 - Mejorar el acceso a los servicios de salud para la población.

AEI.02.01 - Programas de salud oportunos para la población.

CODIGO	ACTIVIDAD OPERATIVA	UBIGEO	U.M.	PRIORIDAD	PERIODO MULTIANUAL	PROGRAMACION MENSUAL													TOTAL ANUAL
						META	01	02	03	04	05	06	07	08	09	10	11	12	
AOI00087400069	ATENCION ESPECIALIZADA DE LA SALUD	160108 - PUNCHANA	ATENCION	Muy Alta	2020	FISICO	600.00	600.00	600.00	600.00	600.00	600.00	600.00	600.00	600.00	600.00	600.00	600.00	7,200.00
						COSTEO S/	3,206.00	3,193.00	3,193.00	3,193.00	3,193.00	3,193.00	3,193.00	3,193.00	3,193.00	3,193.00	3,193.00	3,193.00	38,329.00
					2021	FISICO	600.00	600.00	600.00	600.00	600.00	600.00	600.00	600.00	600.00	600.00	600.00	600.00	7,200.00
						COSTEO S/	12,206.00	3,193.00	3,193.00	3,193.00	3,193.00	3,193.00	3,193.00	12,193.00	3,193.00	3,193.00	3,193.00	3,193.00	56,329.00
					2022	FISICO	600.00	600.00	600.00	600.00	600.00	600.00	600.00	600.00	600.00	600.00	600.00	600.00	7,200.00

						COSTEO S/	17,206.00	3,193.00	3,193.00	3,193.00	3,193.00	8,193.00	3,193.00	3,193.00	3,193.00	3,193.00	3,193.00	3,193.00	57,329.00
AOI00087400070	PROGRAMACIÓN,SEGUIMIENTO Y EVALUACIÓN DE ACTIVIDADES	160108 - PUNCHANA	EVALUACION	Muy Alta	2020	FISICO	1.00	1.00	1.00	1.00	1.00	1.00	1.00	1.00	1.00	1.00	1.00	1.00	12.00
						COSTEO S/	12,000.00	12,000.00	12,000.00	12,000.00	12,000.00	12,000.00	32,000.00	12,000.00	12,000.00	12,000.00	12,000.00	12,000.00	164,000.00
					2021	FISICO	1.00	1.00	1.00	1.00	1.00	1.00	1.00	1.00	1.00	1.00	1.00	1.00	12.00
						COSTEO S/	12,000.00	12,000.00	12,000.00	12,000.00	32,000.00	12,000.00	32,000.00	12,000.00	12,000.00	12,000.00	12,000.00	12,000.00	184,000.00
					2022	FISICO	1.00	1.00	1.00	1.00	1.00	1.00	1.00	1.00	1.00	1.00	1.00	1.00	12.00
						COSTEO S/	12,000.00	12,000.00	12,000.00	12,000.00	12,000.00	12,000.00	62,000.00	12,000.00	12,000.00	12,000.00	12,000.00	12,000.00	194,000.00
AOI00087400501	CONSULTA EXTERNA	160108 - PUNCHANA	ATENCION	Muy Alta	2020	FISICO	416.67	416.67	416.67	416.67	416.67	416.67	416.67	416.67	416.67	416.67	416.67	416.63	5,000.00
						COSTEO S/	42,000.00	42,000.00	42,000.00	42,000.00	42,000.00	42,000.00	42,000.00	42,000.00	42,000.00	42,000.00	42,000.00	42,000.00	504,000.00
					2021	FISICO	416.67	416.67	416.67	416.67	416.67	416.67	416.67	416.67	416.67	416.67	416.67	416.63	5,000.00
						COSTEO S/	42,000.00	42,000.00	42,000.00	52,000.00	42,000.00	42,000.00	42,000.00	42,000.00	42,000.00	42,000.00	42,000.00	42,000.00	514,000.00
					2022	FISICO	416.67	416.67	416.67	416.67	416.67	416.67	416.67	416.67	416.67	416.67	416.67	416.63	5,000.00
						COSTEO S/	44,500.00	44,500.00	44,500.00	44,500.00	44,500.00	44,500.00	44,500.00	44,500.00	44,500.00	44,500.00	44,500.00	44,500.00	534,000.00
AOI00087400502	HOSPITALIZACION (COMPLEMENTARIO)	160108 - PUNCHANA	DIA-CAMA	Muy Alta	2020	FISICO	912.50	912.50	912.50	912.50	912.50	912.50	912.50	912.50	912.50	912.50	912.50	912.50	10,950.00
						COSTEO S/	25,000.00	25,000.00	25,000.00	25,000.00	25,000.00	25,000.00	25,000.00	25,000.00	25,000.00	25,000.00	25,000.00	25,000.00	300,000.00
					2021	FISICO	912.50	912.50	912.50	912.50	912.50	912.50	912.50	912.50	912.50	912.50	912.50	912.50	10,950.00
						COSTEO S/	25,000.00	35,000.00	25,000.00	25,000.00	25,000.00	25,000.00	25,000.00	25,000.00	25,000.00	25,000.00	25,000.00	25,000.00	310,000.00
					2022	FISICO	912.50	912.50	912.50	912.50	912.50	912.50	912.50	912.50	912.50	912.50	912.50	912.50	10,950.00
						COSTEO S/	25,000.00	35,000.00	35,000.00	25,000.00	25,000.00	25,000.00	25,000.00	25,000.00	25,000.00	25,000.00	25,000.00	25,000.00	320,000.00
AOI00087400503	INTERCONSULTA - VISITA MEDICA (COMPLEMENTARIA)	160108 - PUNCHANA	VISITA	Muy Alta	2020	FISICO	600.00	600.00	600.00	600.00	600.00	600.00	600.00	600.00	600.00	600.00	600.00	600.00	7,200.00
						COSTEO S/	22,000.00	22,000.00	22,000.00	22,000.00	22,000.00	22,000.00	22,000.00	22,000.00	22,000.00	22,000.00	22,000.00	22,000.00	264,000.00
					2021	FISICO	600.00	600.00	600.00	600.00	600.00	600.00	600.00	600.00	600.00	600.00	600.00	600.00	7,200.00
						COSTEO S/	22,000.00	22,000.00	22,000.00	27,516.00	22,000.00	22,000.00	22,000.00	22,000.00	22,000.00	22,000.00	22,000.00	22,000.00	269,516.00
					2022	FISICO	600.00	600.00	600.00	600.00	600.00	600.00	600.00	600.00	600.00	600.00	600.00	600.00	7,200.00
						COSTEO S/	24,336.08	24,336.08	24,336.08	24,336.08	24,336.08	24,336.08	24,336.08	24,336.08	24,336.08	24,336.08	24,336.08	24,336.12	292,033.00

CENTRO DE COSTO: 16.2 - SERVICIO DE ENFERMEDADES INFECCIOSAS Y TROPICALES

OEI.02 - Mejorar el acceso a los servicios de salud para la población.

AEI.02.01 - Programas de salud oportunos para la población.

CODIGO	ACTIVIDAD OPERATIVA	UBIGEO	U.M.	PRIORIDAD	PERIODO MULTIANUAL	PROGRAMACION MENSUAL													TOTAL ANUAL
						META	01	02	03	04	05	06	07	08	09	10	11	12	
AOI00087400023	DESPISTAJE DE TUBERCULOSIS EN SINTOMATICOS RESPIRATORIOS	160108 - PUNCHANA	PERSONA ATENDIDA	Muy Alta	2020	FISICO	250.00	250.00	250.00	250.00	250.00	250.00	250.00	250.00	250.00	250.00	250.00	250.00	3,000.00
						COSTEO S/	13,835.00	13,835.00	13,835.00	13,835.00	13,835.00	13,835.00	13,835.00	13,835.00	13,835.00	13,835.00	13,835.00	13,835.00	166,020.00
					2021	FISICO	250.00	250.00	250.00	250.00	250.00	250.00	250.00	250.00	250.00	250.00	250.00	250.00	3,000.00
						COSTEO S/	8,500.00	8,500.00	8,500.00	8,500.00	8,500.00	8,500.00	8,500.00	8,500.00	8,500.00	8,500.00	8,500.00	8,500.00	102,000.00
					2022	FISICO	250.00	250.00	250.00	250.00	250.00	250.00	250.00	250.00	250.00	250.00	250.00	250.00	3,000.00
						COSTEO S/	13,835.00	13,835.00	13,835.00	18,835.00	13,835.00	13,835.00	13,835.00	13,835.00	13,835.00	13,835.00	13,835.00	13,835.00	171,020.00
AOI00087400024	DIAGNOSTICO DE CASOS DE	160108 -	PERSONA	Muy Alta	2020	FISICO	20.00	20.00	20.00	20.00	20.00	20.00	20.00	20.00	20.00	20.00	20.00	20.00	240.00

	TUBERCULOSIS	PUNCHANA DIAGNOSTICADA			COSTEO S/	200.00	200.00	200.00	200.00	200.00	200.00	200.00	200.00	200.00	200.00	200.00	200.00	2,400.00
				2021	FISICO	20.00	20.00	20.00	20.00	20.00	20.00	20.00	20.00	20.00	20.00	20.00	20.00	240.00
					COSTEO S/	1,283.33	1,283.33	1,283.33	1,283.33	1,283.33	1,283.33	1,283.33	1,283.33	1,283.33	1,283.33	1,283.33	1,283.37	15,400.00
				2022	FISICO	20.00	20.00	20.00	20.00	20.00	20.00	20.00	20.00	20.00	20.00	20.00	20.00	240.00
					COSTEO S/	616.67	616.67	616.67	616.67	616.67	616.67	616.67	616.67	616.67	616.67	616.67	616.63	7,400.00
AOI00087400025	BRINDAR A PERSONAS CON DIAGNOSTICO DE HEPATITIS B CRONICA ATENCION INTEGRAL	160108 - PUNCHANA PERSONA TRATADA	Muy Alta	2020	FISICO	8.00	8.00	8.00	8.00	8.00	8.00	8.00	8.00	8.00	8.00	8.00	12.00	100.00
					COSTEO S/	420.00	420.00	420.00	420.00	420.00	420.00	420.00	420.00	420.00	420.00	420.00	420.00	5,040.00
				2021	FISICO	8.00	8.00	8.00	8.00	8.00	8.00	8.00	8.00	8.00	8.00	8.00	12.00	100.00
					COSTEO S/	1,253.33	1,253.33	1,253.33	1,253.33	1,253.33	1,253.33	1,253.33	1,253.33	1,253.33	1,253.33	1,253.33	1,253.37	15,040.00
				2022	FISICO	8.00	8.00	8.00	8.00	8.00	8.00	8.00	8.00	8.00	8.00	8.00	12.00	100.00
					COSTEO S/	670.00	670.00	670.00	670.00	670.00	670.00	670.00	670.00	670.00	670.00	670.00	670.00	8,040.00
AOI00087400026	MEDIDAS DE CONTROL DE INFECCIONES Y BIOSEGURIDAD EN LOS SERVICIOS DE ATENCION DE TUBERCULOSIS	160108 - PUNCHANA TRABAJADOR PROTEGIDO	Muy Alta	2020	FISICO	6.00	5.00	6.00	5.00	6.00	5.00	6.00	5.00	6.00	6.00	5.00	5.00	66.00
					COSTEO S/	500.00	500.00	500.00	500.00	500.00	500.00	500.00	500.00	500.00	500.00	500.00	500.00	6,000.00
				2021	FISICO	6.00	5.00	6.00	5.00	6.00	5.00	6.00	5.00	6.00	6.00	5.00	5.00	66.00
					COSTEO S/	1,333.33	1,333.33	1,333.33	1,333.33	1,333.33	1,333.33	1,333.33	1,333.33	1,333.33	1,333.33	1,333.33	1,333.37	16,000.00
				2022	FISICO	6.00	5.00	6.00	5.00	6.00	5.00	6.00	5.00	6.00	6.00	5.00	5.00	66.00
					COSTEO S/	666.67	666.67	666.67	666.67	666.67	666.67	666.67	666.67	666.67	666.67	666.67	666.63	8,000.00
AOI00087400027	ENTREGAR A ADULTOS Y JOVENES VARONES CONSEJERIA Y TAMIZAJE PARA ITS Y VIH/SIDA	160108 - PUNCHANA PERSONA INFORMADA	Muy Alta	2020	FISICO	625.00	625.00	625.00	625.00	625.00	625.00	625.00	625.00	625.00	625.00	625.00	625.00	7,500.00
					COSTEO S/	250.00	250.00	250.00	250.00	250.00	250.00	250.00	250.00	250.00	250.00	250.00	250.00	3,000.00
				2021	FISICO	625.00	625.00	625.00	625.00	625.00	625.00	625.00	625.00	625.00	625.00	625.00	625.00	7,500.00
					COSTEO S/	666.67	666.67	666.67	666.67	666.67	666.67	666.67	666.67	666.67	666.67	666.67	666.63	8,000.00
				2022	FISICO	625.00	625.00	625.00	625.00	625.00	625.00	625.00	625.00	625.00	625.00	625.00	625.00	7,500.00
					COSTEO S/	500.00	500.00	500.00	500.00	500.00	500.00	500.00	500.00	500.00	500.00	500.00	500.00	6,000.00
AOI00087400028	ENTREGAR A POBLACION ADOLESCENTE INFORMACION SOBRE INFECCIONES DE TRANSMISION SEXUAL Y VIH/SIDA	160108 - PUNCHANA PERSONA CAPACITADA	Muy Alta	2020	FISICO	0.00	0.00	0.00	0.00	0.00	20.00	0.00	0.00	0.00	20.00	0.00	0.00	40.00
					COSTEO S/	0.00	0.00	0.00	0.00	0.00	1,080.00	0.00	0.00	0.00	1,080.00	0.00	0.00	2,160.00
				2021	FISICO	0.00	0.00	0.00	0.00	0.00	20.00	0.00	0.00	0.00	20.00	0.00	0.00	40.00
					COSTEO S/	430.00	430.00	430.00	430.00	430.00	430.00	430.00	430.00	430.00	430.00	430.00	430.00	5,160.00
				2022	FISICO	0.00	0.00	0.00	0.00	0.00	20.00	0.00	0.00	0.00	20.00	0.00	0.00	40.00
					COSTEO S/	0.00	0.00	0.00	0.00	0.00	4,080.00	0.00	0.00	0.00	1,080.00	0.00	0.00	5,160.00
AOI00087400029	BRINDAR A POBLACION CON INFECCIONES DE TRANSMISION SEXUAL TRATAMIENTO SEGUN GUIA CLINICAS	160108 - PUNCHANA PERSONA ATENDIDA	Muy Alta	2020	FISICO	50.00	50.00	50.00	50.00	50.00	50.00	50.00	50.00	50.00	50.00	50.00	50.00	600.00
					COSTEO S/	19,385.00	19,385.00	19,385.00	19,385.00	19,835.00	19,835.00	19,835.00	19,835.00	19,835.00	19,835.00	19,835.00	19,835.00	236,220.00
				2021	FISICO	50.00	50.00	50.00	50.00	50.00	50.00	50.00	50.00	50.00	50.00	50.00	50.00	600.00
					COSTEO S/	20,000.00	20,000.00	20,000.00	20,000.00	20,000.00	20,000.00	20,000.00	20,000.00	20,000.00	20,000.00	20,000.00	20,000.00	240,000.00
				2022	FISICO	50.00	50.00	50.00	50.00	50.00	50.00	50.00	50.00	50.00	50.00	50.00	50.00	600.00
					COSTEO S/	20,833.33	20,833.33	20,833.33	20,833.33	20,833.33	20,833.33	20,833.33	20,833.33	20,833.33	20,833.33	20,833.33	20,833.37	250,000.00
AOI00087400030	BRINDAR TRATAMIENTO	160108 - PERSONA	Muy Alta	2020	FISICO	2.00	3.00	2.00	1.00	2.00	2.00	2.00	2.00	1.00	1.00	1.00	1.00	20.00

	OPORTUNO PARA TUBERCULOSIS Y SUS COMPLICACIONES	PUNCHANA	TRATADA			COSTEO S/	420.00	420.00	420.00	420.00	420.00	420.00	420.00	420.00	420.00	420.00	420.00	420.00	5,040.00
					2021	FISICO	2.00	3.00	2.00	1.00	2.00	2.00	2.00	2.00	1.00	1.00	1.00	1.00	20.00
						COSTEO S/	836.67	836.67	836.67	836.67	836.67	836.67	836.67	836.67	836.67	836.67	836.67	836.63	10,040.00
					2022	FISICO	2.00	3.00	2.00	1.00	2.00	2.00	2.00	2.00	1.00	1.00	1.00	1.00	20.00
						COSTEO S/	586.67	586.67	586.67	586.67	586.67	586.67	586.67	586.67	586.67	586.67	586.67	586.63	7,040.00
AOI00087400109	BRINDAR ATENCION INTEGRAL A PERSONAS CON DIAGNOSTICO DE VIH QUE ACUDEN A LOS SERVICIOS	160108 - PUNCHANA	PERSONA ATENDIDA	Muy Alta	2020	FISICO	60.00	60.00	60.00	60.00	60.00	60.00	60.00	60.00	60.00	60.00	60.00	60.00	720.00
						COSTEO S/	2,000.00	2,000.00	2,000.00	2,000.00	2,000.00	2,000.00	2,000.00	2,000.00	2,000.00	2,000.00	2,000.00	2,000.00	24,000.00
					2021	FISICO	60.00	60.00	60.00	60.00	60.00	60.00	60.00	60.00	60.00	60.00	60.00	60.00	720.00
						COSTEO S/	2,833.33	2,833.33	2,833.33	2,833.33	2,833.33	2,833.33	2,833.33	2,833.33	2,833.33	2,833.33	2,833.33	2,833.37	34,000.00
					2022	FISICO	60.00	60.00	60.00	60.00	60.00	60.00	60.00	60.00	60.00	60.00	60.00	60.00	720.00
						COSTEO S/	2,166.67	2,166.67	2,166.67	2,166.67	2,166.67	2,166.67	2,166.67	2,166.67	2,166.67	2,166.67	2,166.67	2,166.63	26,000.00
AOI00087400110	BRINDAR TRATAMIENTO OPORTUNO A MUJERES GESTANTES REACTIVAS Y NIÑOS EXPUESTOS AL VIH	160108 - PUNCHANA	GESTANTE ATENDIDA	Muy Alta	2020	FISICO	3.00	6.00	3.00	6.00	5.00	5.00	3.00	5.00	4.00	6.00	5.00	4.00	55.00
						COSTEO S/	250.00	250.00	250.00	250.00	250.00	250.00	250.00	250.00	250.00	250.00	250.00	250.00	3,000.00
					2021	FISICO	3.00	6.00	3.00	6.00	5.00	5.00	3.00	5.00	4.00	6.00	5.00	4.00	55.00
						COSTEO S/	666.67	666.67	666.67	666.67	666.67	666.67	666.67	666.67	666.67	666.67	666.67	666.63	8,000.00
					2022	FISICO	3.00	6.00	3.00	6.00	5.00	5.00	3.00	5.00	4.00	6.00	5.00	4.00	55.00
						COSTEO S/	416.67	416.67	416.67	416.67	416.67	416.67	416.67	416.67	416.67	416.67	416.67	416.63	5,000.00
AOI00087400111	BRINDAR TRATAMIENTO OPORTUNO A MUJERES GESTANTES REACTIVAS A SIFILIS Y SUS CONTACTOS Y RECIEN NACIDOS EXPUESTOS	160108 - PUNCHANA	GESTANTE ATENDIDA	Muy Alta	2020	FISICO	0.00	0.00	1.00	1.00	1.00	1.00	1.00	1.00	1.00	1.00	1.00	1.00	10.00
						COSTEO S/	0.00	0.00	430.00	430.00	430.00	430.00	430.00	430.00	430.00	430.00	430.00	430.00	4,300.00
					2021	FISICO	0.00	0.00	1.00	1.00	1.00	1.00	1.00	1.00	1.00	1.00	1.00	1.00	10.00
						COSTEO S/	608.33	608.33	608.33	608.33	608.33	608.33	608.33	608.33	608.33	608.33	608.33	608.37	7,300.00
					2022	FISICO	0.00	0.00	1.00	1.00	1.00	1.00	1.00	1.00	1.00	1.00	1.00	1.00	10.00
						COSTEO S/	525.00	525.00	525.00	525.00	525.00	525.00	525.00	525.00	525.00	525.00	525.00	525.00	6,300.00
AOI00087400126	BRINDAR TRATAMIENTO OPORTUNO A PERSONAS QUE ACCEDEN AL EESS Y RECIBE TRATAMIENTO PARA TUBERCULOSIS EXTREMADAMENTE DROGO RESISTENTE (XDR)	160108 - PUNCHANA	PERSONA TRATADA	Muy Alta	2020	FISICO	0.00	0.00	0.00	0.00	0.00	0.00	0.00	0.00	0.00	0.00	1.00	0.00	1.00
						COSTEO S/	0.00	0.00	0.00	0.00	0.00	0.00	0.00	0.00	0.00	0.00	2,981.00	0.00	2,981.00
					2021	FISICO	0.00	0.00	0.00	0.00	0.00	0.00	0.00	0.00	0.00	0.00	1.00	0.00	1.00
						COSTEO S/	0.00	0.00	0.00	0.00	0.00	0.00	0.00	0.00	0.00	0.00	5,981.00	0.00	5,981.00
					2022	FISICO	0.00	0.00	0.00	0.00	0.00	0.00	0.00	0.00	0.00	0.00	1.00	0.00	1.00
						COSTEO S/	0.00	0.00	0.00	0.00	0.00	0.00	0.00	0.00	0.00	0.00	5,000.00	0.00	5,000.00
AOI00087400127	BRINDAR INFORMACION Y ATENCION PREVENTIVA A POBLACION DE ALTO RIESGO	160108 - PUNCHANA	PERSONA TRATADA	Muy Alta	2020	FISICO	276.00	273.00	273.00	273.00	273.00	275.00	273.00	273.00	273.00	273.00	277.00	273.00	3,285.00
						COSTEO S/	1,200.00	1,200.00	1,200.00	1,200.00	1,200.00	1,200.00	1,200.00	1,200.00	1,200.00	1,200.00	1,200.00	1,200.00	14,400.00
					2021	FISICO	276.00	273.00	273.00	273.00	273.00	275.00	273.00	273.00	273.00	273.00	277.00	273.00	3,285.00
						COSTEO S/	2,033.33	2,033.33	2,033.33	2,033.33	2,033.33	2,033.33	2,033.33	2,033.33	2,033.33	2,033.33	2,033.33	2,033.37	24,400.00
					2022	FISICO	276.00	273.00	273.00	273.00	273.00	275.00	273.00	273.00	273.00	273.00	277.00	273.00	3,285.00
						COSTEO S/	1,416.67	1,416.67	1,416.67	1,416.67	1,416.67	1,416.67	1,416.67	1,416.67	1,416.67	1,416.67	1,416.67	1,416.63	17,000.00
AOI00087400140	BRINDAR TRATAMIENTO PARA	160108 -	PERSONA	Muy Alta	2020	FISICO	0.00	0.00	3.00	1.00	2.00	1.00	1.00	2.00	1.00	1.00	2.00	1.00	15.00

	TUBERCULOSIS A PERSONAS CON COMORBILIDAD	PUNCHANA TRATADA			COSTEO S/	2,000.00	2,000.00	2,150.00	2,150.00	2,150.00	2,150.00	2,150.00	2,150.00	2,150.00	2,150.00	2,150.00	2,150.00	25,500.00
					FISICO	0.00	0.00	3.00	1.00	2.00	1.00	1.00	2.00	1.00	1.00	2.00	1.00	15.00
				2021	COSTEO S/	2,836.92	2,836.92	2,836.92	2,836.92	2,836.92	2,836.92	2,836.92	2,836.92	2,836.92	2,536.92	2,836.92	2,836.88	33,743.00
					FISICO	0.00	0.00	3.00	1.00	2.00	1.00	1.00	2.00	1.00	1.00	2.00	1.00	15.00
				2022	COSTEO S/	2,367.25	2,367.25	2,367.25	2,367.25	2,367.25	2,367.25	2,367.25	2,367.25	2,367.25	2,067.25	2,367.25	2,367.25	28,107.00

CENTRO DE COSTO: 16.3 - SERVICIO MULTIDISCIPLINARIO ANTIRRETROVIRAL (ARV), METAXENICAS Y TRANSMISIBLES

OEI.02 - Mejorar el acceso a los servicios de salud para la población.

AEI.02.01 - Programas de salud oportunos para la población.

CODIGO	ACTIVIDAD OPERATIVA	UBIGEO	U.M.	PRIORIDAD	PERIODO MULTIANUAL	PROGRAMACION MENSUAL													TOTAL ANUAL
						META	01	02	03	04	05	06	07	08	09	10	11	12	
						FISICO	420.00	360.00	506.00	406.00	378.00	384.00	488.00	412.00	491.00	505.00	404.00	421.00	5,175.00
					2020	COSTEO S/	6,051.75	6,051.75	6,051.75	6,051.75	6,051.75	6,051.75	6,051.75	6,051.75	6,051.75	6,051.75	6,051.75	6,051.75	72,621.00
						FISICO	462.00	396.00	556.00	446.00	415.00	422.00	536.00	453.00	540.00	555.00	444.00	463.00	5,688.00
AOI00087400073	EVALUACION, DIAGNOSTICO Y TRATAMIENTO DE ENFERMEDADES METAXENICAS	160108 - PUNCHANA	PERSONA TRATADA	Muy Alta	2021	COSTEO S/	6,408.00	6,408.00	6,408.00	6,408.00	6,408.00	6,408.00	6,408.00	6,408.00	6,408.00	6,408.00	6,408.00	6,408.00	76,896.00
						FISICO	420.00	360.00	506.00	406.00	378.00	384.00	488.00	412.00	491.00	505.00	404.00	421.00	5,175.00
					2022	COSTEO S/	6,071.75	6,071.75	6,071.75	6,071.75	6,071.75	6,071.75	6,071.75	6,071.75	6,071.75	6,071.75	6,071.75	6,071.75	72,861.00
						FISICO	50.00	38.00	29.00	38.00	29.00	37.00	28.00	32.00	24.00	26.00	24.00	25.00	380.00
					2020	COSTEO S/	1,708.00	1,708.00	1,708.00	1,708.00	1,708.00	1,708.00	1,708.00	1,708.00	1,708.00	1,708.00	1,708.00	1,712.00	20,500.00
						FISICO	55.00	41.00	31.00	41.00	31.00	40.00	30.00	35.00	26.00	28.00	26.00	27.00	411.00
AOI00087400074	EVALUACION, DIAGNOSTICO Y TRATAMIENTO DE CASOS DE ENFERMEDADES ZOONOTICAS	160108 - PUNCHANA	PERSONA TRATADA	Muy Alta	2021	COSTEO S/	1,795.00	1,795.00	1,795.00	1,795.00	1,795.00	1,795.00	1,795.00	1,795.00	1,795.00	1,795.00	1,795.00	1,799.00	21,544.00
						FISICO	65.00	45.00	34.00	45.00	34.00	44.00	33.00	38.00	28.00	31.00	28.00	29.00	454.00
					2022	COSTEO S/	2,464.00	2,464.00	2,464.00	2,464.00	2,464.00	2,464.00	2,464.00	2,464.00	2,464.00	2,464.00	2,464.00	2,468.00	29,572.00

CENTRO DE COSTO: 17.1 - DEPARTAMENTO DE ONCOLOGÍA - DESPACHO

OEI.02 - Mejorar el acceso a los servicios de salud para la población.

AEI.02.01 - Programas de salud oportunos para la población.

CODIGO	ACTIVIDAD OPERATIVA	UBIGEO	U.M.	PRIORIDAD	PERIODO MULTIANUAL	PROGRAMACION MENSUAL													TOTAL ANUAL
						META	01	02	03	04	05	06	07	08	09	10	11	12	
						FISICO	5.00	5.00	5.00	5.00	5.00	5.00	5.00	5.00	5.00	5.00	5.00	4.00	59.00
					2020	COSTEO S/	1,765.00	1,765.00	1,765.00	1,765.00	1,765.00	1,765.00	1,765.00	1,765.00	1,765.00	1,765.00	1,765.00	1,765.00	21,180.00
						FISICO	6.00	6.00	6.00	6.00	6.00	5.00	5.00	5.00	5.00	5.00	5.00	5.00	65.00
AOI00087400037	DIAGNOSTICO DEL CANCER DE CUELLO UTERINO	160101 - IQUITOS	PERSONA	Muy Alta	2021	COSTEO S/	2,100.00	2,100.00	2,100.00	2,100.00	2,100.00	2,100.00	2,100.00	2,100.00	2,100.00	2,100.00	2,100.00	2,100.00	25,200.00
						FISICO	5.00	6.00	6.00	6.00	6.00	6.00	6.00	6.00	6.00	6.00	6.00	5.00	70.00
					2022	COSTEO S/	2,300.00	2,300.00	2,300.00	2,300.00	2,300.00	2,300.00	2,300.00	2,300.00	2,300.00	2,300.00	2,300.00	2,300.00	27,600.00
						FISICO	31.00	31.00	31.00	31.00	31.00	31.00	31.00	30.00	30.00	30.00	30.00	30.00	367.00
					2020	COSTEO S/	16,320.00	16,320.00	16,320.00	16,320.00	16,320.00	16,320.00	16,320.00	16,320.00	16,320.00	16,320.00	16,320.00	16,320.00	195,840.00
						FISICO	33.00	33.00	33.00	33.00	33.00	33.00	32.00	32.00	32.00	32.00	31.00	31.00	388.00
AOI00087400038	TRATAMIENTO DEL CANCER DE CUELLO UTERINO	160101 - IQUITOS	PERSONA	Muy Alta	2021	COSTEO S/	14,166.67	14,166.67	14,166.67	14,166.67	14,166.67	14,166.67	14,166.67	14,166.67	14,166.67	14,166.67	14,166.67	14,166.63	170,000.00
						FISICO	33.00	33.00	33.00	33.00	33.00	33.00	33.00	33.00	34.00	34.00	34.00	34.00	400.00
					2022	COSTEO S/	25,387.83	25,387.83	25,387.83	25,387.83	25,387.83	25,387.83	25,387.83	25,387.83	25,387.83	25,387.83	25,387.83	25,387.87	304,654.00

AOI00087400041	DIAGNOSTICO DEL CANCER DE MAMA	160101 - IQUITOS	PERSONA	Muy Alta	2020	FISICO	2.00	2.00	2.00	2.00	2.00	2.00	2.00	2.00	2.00	2.00	3.00	3.00	26.00
						COSTEO S/	116.41	116.41	116.41	116.41	116.42	116.42	116.42	116.42	116.42	116.42	116.42	116.42	1,397.00
					2021	FISICO	2.00	2.00	2.00	2.00	2.00	2.00	3.00	3.00	3.00	3.00	3.00	3.00	30.00
						COSTEO S/	350.00	350.00	350.00	350.00	350.00	350.00	350.00	350.00	350.00	350.00	350.00	350.00	4,200.00
					2022	FISICO	3.00	3.00	3.00	3.00	3.00	3.00	3.00	3.00	3.00	3.00	3.00	3.00	36.00
						COSTEO S/	450.41	450.41	450.41	450.41	450.42	450.42	450.42	450.42	450.42	450.42	450.42	450.42	5,405.00
AOI00087400043	TRATAMIENTO DEL CANCER DE MAMA	160101 - IQUITOS	PERSONA	Muy Alta	2020	FISICO	39.00	39.00	39.00	39.00	39.00	39.00	39.00	39.00	39.00	39.00	39.00	39.00	468.00
						COSTEO S/	1,000.00	1,000.00	1,000.00	1,000.00	1,000.00	1,000.00	1,000.00	1,000.00	1,000.00	1,000.00	1,000.00	1,000.00	12,000.00
					2021	FISICO	40.00	40.00	40.00	40.00	40.00	40.00	40.00	40.00	40.00	40.00	40.00	40.00	480.00
						COSTEO S/	1,750.00	1,750.00	1,750.00	1,750.00	1,750.00	1,750.00	1,750.00	1,750.00	1,750.00	1,750.00	1,750.00	1,750.00	21,000.00
					2022	FISICO	40.00	40.00	40.00	40.00	40.00	40.00	40.00	41.00	41.00	41.00	41.00	41.00	485.00
						COSTEO S/	1,200.00	1,200.00	1,200.00	1,200.00	1,200.00	1,200.00	1,200.00	1,200.00	1,200.00	1,200.00	1,200.00	1,200.00	14,400.00
AOI00087400046	DIAGNOSTICO DEL CANCER DE ESTOMAGO	160101 - IQUITOS	PERSONA	Muy Alta	2020	FISICO	2.00	2.00	2.00	2.00	2.00	1.00	1.00	1.00	1.00	1.00	1.00	1.00	17.00
						COSTEO S/	144.00	144.00	144.00	144.00	144.00	144.00	144.00	144.00	144.00	143.00	143.00	143.00	1,725.00
					2021	FISICO	2.00	2.00	2.00	2.00	2.00	2.00	2.00	2.00	1.00	1.00	1.00	1.00	20.00
						COSTEO S/	500.00	500.00	500.00	500.00	500.00	500.00	500.00	500.00	500.00	500.00	500.00	500.00	6,000.00
					2022	FISICO	2.00	2.00	2.00	2.00	2.00	2.00	2.00	2.00	2.00	2.00	1.00	1.00	22.00
						COSTEO S/	550.00	550.00	550.00	550.00	550.00	550.00	550.00	550.00	550.00	550.00	550.00	550.00	6,600.00
AOI00087400047	TRATAMIENTO DEL CANCER DE ESTOMAGO	160101 - IQUITOS	PERSONA	Muy Alta	2020	FISICO	0.00	0.00	0.00	1.00	1.00	1.00	1.00	1.00	1.00	1.00	0.00	0.00	7.00
						COSTEO S/	0.00	0.00	0.00	361.00	361.00	362.00	362.00	362.00	361.00	361.00	0.00	0.00	2,530.00
					2021	FISICO	1.00	1.00	1.00	1.00	1.00	1.00	1.00	1.00	1.00	1.00	0.00	0.00	10.00
						COSTEO S/	450.00	450.00	450.00	450.00	450.00	450.00	450.00	450.00	450.00	450.00	0.00	0.00	4,500.00
					2022	FISICO	1.00	1.00	1.00	1.00	1.00	1.00	1.00	1.00	1.00	1.00	1.00	1.00	12.00
						COSTEO S/	435.00	435.00	435.00	435.00	435.00	435.00	435.00	435.00	435.00	435.00	435.00	435.00	5,220.00
AOI00087400048	DIAGNOSTICO DEL CANCER DE PROSTATA	160101 - IQUITOS	PERSONA	Muy Alta	2020	FISICO	1.00	1.00	1.00	1.00	1.00	1.00	1.00	1.00	1.00	1.00	1.00	0.00	11.00
						COSTEO S/	418.00	418.00	418.00	418.00	418.00	418.00	418.00	418.00	418.00	418.00	417.00	0.00	4,597.00
					2021	FISICO	1.00	1.00	1.00	1.00	1.00	1.00	1.00	1.00	2.00	2.00	2.00	2.00	16.00
						COSTEO S/	818.00	818.00	818.00	818.00	818.00	818.00	818.00	818.00	818.00	818.00	818.00	818.00	9,816.00
					2022	FISICO	2.00	2.00	2.00	2.00	2.00	2.00	1.00	1.00	1.00	1.00	1.00	1.00	18.00
						COSTEO S/	860.00	860.00	860.00	860.00	860.00	860.00	860.00	860.00	860.00	860.00	860.00	860.00	10,320.00
AOI00087400049	TRATAMIENTO DEL CANCER DE PROSTATA	160101 - IQUITOS	PERSONA	Muy Alta	2020	FISICO	2.00	2.00	2.00	2.00	2.00	2.00	2.00	2.00	3.00	3.00	3.00	3.00	28.00
						COSTEO S/	137.00	137.00	137.00	136.00	136.00	136.00	136.00	136.00	136.00	136.00	136.00	136.00	1,635.00
					2021	FISICO	2.00	2.00	2.00	3.00	3.00	3.00	3.00	3.00	3.00	3.00	3.00	3.00	33.00
						COSTEO S/	350.00	350.00	350.00	350.00	280.00	350.00	350.00	350.00	350.00	350.00	350.00	350.00	4,130.00
					2022	FISICO	2.00	3.00	3.00	3.00	3.00	3.00	3.00	3.00	3.00	3.00	3.00	3.00	35.00
						COSTEO S/	350.00	350.00	350.00	350.00	350.00	350.00	350.00	350.00	350.00	350.00	350.00	350.00	4,200.00

AOI00087400050	DIAGNOSTICO DEL CANCER DE PULMON	160101 - IQUITOS	PERSONA	Muy Alta	2020	FISICO	0.00	0.00	0.00	0.00	0.00	0.00	1.00	1.00	1.00	0.00	0.00	0.00	3.00
						COSTEO S/	0.00	0.00	0.00	0.00	0.00	0.00	384.00	383.00	383.00	0.00	0.00	0.00	1,150.00
					2021	FISICO	0.00	0.00	0.00	0.00	0.00	0.00	1.00	1.00	1.00	1.00	1.00	0.00	5.00
						COSTEO S/	0.00	0.00	0.00	0.00	0.00	0.00	669.00	669.00	669.00	669.00	669.00	0.00	3,345.00
					2022	FISICO	0.00	0.00	0.00	0.00	0.00	0.00	1.00	1.00	1.00	1.00	1.00	1.00	6.00
						COSTEO S/	0.00	0.00	0.00	0.00	0.00	0.00	750.00	750.00	750.00	750.00	750.00	750.00	4,500.00
AOI00087400051	TRATAMIENTO DEL CANCER DE PULMON	160101 - IQUITOS	PERSONA	Muy Alta	2020	FISICO	0.00	0.00	0.00	0.00	0.00	0.00	1.00	1.00	1.00	0.00	0.00	0.00	3.00
						COSTEO S/	0.00	0.00	0.00	0.00	0.00	0.00	1,150.00	1,150.00	1,150.00	0.00	0.00	0.00	3,450.00
					2021	FISICO	0.00	0.00	0.00	0.00	0.00	0.00	1.00	1.00	1.00	1.00	1.00	0.00	5.00
						COSTEO S/	0.00	0.00	0.00	0.00	0.00	0.00	1,550.00	1,550.00	1,550.00	1,550.00	1,550.00	0.00	7,750.00
					2022	FISICO	0.00	0.00	0.00	0.00	0.00	1.00	1.00	1.00	1.00	1.00	1.00	1.00	7.00
						COSTEO S/	0.00	0.00	0.00	0.00	0.00	1,150.00	1,150.00	1,150.00	1,150.00	1,150.00	1,150.00	1,150.00	8,050.00
AOI00087400052	DIAGNOSTICO DEL CANCER DE COLON Y RECTO	160101 - IQUITOS	PERSONA	Muy Alta	2020	FISICO	0.00	0.00	1.00	1.00	1.00	1.00	0.00	0.00	0.00	0.00	0.00	0.00	4.00
						COSTEO S/	0.00	0.00	288.00	288.00	287.00	287.00	0.00	0.00	0.00	0.00	0.00	0.00	1,150.00
					2021	FISICO	1.00	1.00	1.00	1.00	1.00	1.00	0.00	0.00	0.00	0.00	0.00	0.00	6.00
						COSTEO S/	470.00	470.00	470.00	470.00	470.00	470.00	0.00	0.00	0.00	0.00	0.00	0.00	2,820.00
					2022	FISICO	1.00	1.00	1.00	1.00	1.00	1.00	1.00	0.00	0.00	0.00	0.00	0.00	7.00
						COSTEO S/	500.00	500.00	500.00	500.00	500.00	500.00	500.00	0.00	0.00	0.00	0.00	0.00	3,500.00
AOI00087400053	TRATAMIENTO DEL CANCER DE COLON Y RECTO	160101 - IQUITOS	PERSONA	Muy Alta	2020	FISICO	0.00	0.00	1.00	1.00	1.00	1.00	0.00	0.00	0.00	0.00	0.00	0.00	4.00
						COSTEO S/	0.00	0.00	288.00	288.00	287.00	287.00	0.00	0.00	0.00	0.00	0.00	0.00	1,150.00
					2021	FISICO	1.00	1.00	1.00	1.00	1.00	1.00	0.00	0.00	0.00	0.00	0.00	0.00	6.00
						COSTEO S/	500.00	500.00	500.00	500.00	500.00	500.00	0.00	0.00	0.00	0.00	0.00	0.00	3,000.00
					2022	FISICO	1.00	1.00	1.00	1.00	1.00	1.00	1.00	0.00	0.00	0.00	0.00	0.00	7.00
						COSTEO S/	500.00	500.00	500.00	500.00	500.00	500.00	500.00	0.00	0.00	0.00	0.00	0.00	3,500.00
AOI00087400054	DIAGNOSTICO DEL CANCER DE PIEL NO MELANOMA	160101 - IQUITOS	PERSONA	Muy Alta	2020	FISICO	1.00	1.00	1.00	1.00	1.00	1.00	1.00	0.00	0.00	0.00	0.00	0.00	7.00
						COSTEO S/	871.00	871.00	871.00	871.00	871.00	870.00	870.00	0.00	0.00	0.00	0.00	0.00	6,095.00
					2021	FISICO	1.00	1.00	1.00	1.00	1.00	1.00	1.00	1.00	1.00	1.00	0.00	0.00	10.00
						COSTEO S/	1,000.00	1,000.00	1,000.00	1,000.00	1,000.00	1,000.00	1,000.00	1,000.00	1,000.00	1,000.00	0.00	0.00	10,000.00
					2022	FISICO	1.00	1.00	1.00	1.00	1.00	1.00	1.00	1.00	1.00	1.00	1.00	1.00	12.00
						COSTEO S/	1,000.00	1,000.00	1,000.00	1,000.00	1,000.00	1,000.00	1,000.00	1,000.00	1,000.00	1,000.00	1,000.00	1,000.00	12,000.00
AOI00087400059	TRATAMIENTO DEL CANCER DE PIEL NO MELANOMA	160101 - IQUITOS	PERSONA	Muy Alta	2020	FISICO	0.00	0.00	1.00	1.00	1.00	0.00	0.00	0.00	0.00	0.00	0.00	0.00	3.00
						COSTEO S/	0.00	0.00	192.00	192.00	191.00	0.00	0.00	0.00	0.00	0.00	0.00	0.00	575.00
					2021	FISICO	1.00	1.00	1.00	1.00	1.00	0.00	0.00	0.00	0.00	0.00	0.00	0.00	5.00
						COSTEO S/	370.00	370.00	370.00	370.00	370.00	0.00	0.00	0.00	0.00	0.00	0.00	0.00	1,850.00
					2022	FISICO	1.00	1.00	1.00	1.00	1.00	0.00	0.00	0.00	0.00	0.00	0.00	0.00	5.00
						COSTEO S/	370.00	370.00	370.00	370.00	370.00	0.00	0.00	0.00	0.00	0.00	0.00	0.00	1,850.00

AOI00087400060	TAMIZAJE EN MUJER CON MAMOGRAFIA BILATERAL PARA DETECCION DE CANCER DE MAMA	160101 - IQUITOS	PERSONA	Muy Alta	2020	FISICO	57.00	57.00	57.00	57.00	57.00	57.00	57.00	57.00	57.00	57.00	57.00	57.00	684.00
						COSTEO S/	211.00	211.00	211.00	211.00	211.00	211.00	211.00	211.00	211.00	211.00	210.00	210.00	2,530.00
					2021	FISICO	80.00	80.00	80.00	80.00	80.00	80.00	80.00	80.00	80.00	80.00	80.00	80.00	960.00
						COSTEO S/	337.00	337.00	337.00	337.00	337.00	337.00	337.00	337.00	337.00	337.00	337.00	337.00	4,044.00
					2022	FISICO	100.00	100.00	100.00	100.00	100.00	100.00	100.00	100.00	100.00	100.00	100.00	100.00	1,200.00
						COSTEO S/	390.00	390.00	390.00	390.00	390.00	390.00	390.00	390.00	390.00	390.00	390.00	390.00	4,680.00
AOI00087400061	ATENCION DE LA PACIENTE CON LESIONES PREMALIGNAS DE CUELLO UTERINO CON ABLACION	160101 - IQUITOS	PERSONA	Muy Alta	2020	FISICO	1.00	1.00	1.00	1.00	1.00	0.00	0.00	0.00	0.00	0.00	0.00	0.00	5.00
						COSTEO S/	1,035.00	1,035.00	1,035.00	1,035.00	1,035.00	0.00	0.00	0.00	0.00	0.00	0.00	0.00	5,175.00
					2021	FISICO	1.00	1.00	1.00	1.00	1.00	0.00	0.00	0.00	0.00	0.00	0.00	0.00	5.00
						COSTEO S/	1,035.00	1,035.00	1,035.00	1,035.00	1,035.00	0.00	0.00	0.00	0.00	0.00	0.00	0.00	5,175.00
					2022	FISICO	1.00	1.00	1.00	1.00	1.00	0.00	0.00	0.00	0.00	0.00	0.00	0.00	5.00
						COSTEO S/	1,035.00	1,035.00	1,035.00	1,035.00	1,035.00	0.00	0.00	0.00	0.00	0.00	0.00	0.00	5,175.00
AOI00087400062	ATENCION DE LA PACIENTE CON LESIONES PREMALIGNAS DE CUELLO UTERINO CON ESCISION	160101 - IQUITOS	PERSONA	Muy Alta	2020	FISICO	5.00	5.00	5.00	5.00	5.00	5.00	5.00	5.00	5.00	5.00	4.00	4.00	58.00
						COSTEO S/	528.00	527.00	527.00	527.00	527.00	527.00	527.00	527.00	527.00	527.00	527.00	527.00	6,325.00
					2021	FISICO	6.00	6.00	6.00	6.00	6.00	6.00	6.00	6.00	6.00	6.00	5.00	5.00	70.00
						COSTEO S/	800.00	800.00	800.00	800.00	800.00	800.00	800.00	800.00	800.00	800.00	800.00	800.00	9,600.00
					2022	FISICO	7.00	7.00	7.00	7.00	7.00	7.00	7.00	7.00	6.00	6.00	6.00	6.00	80.00
						COSTEO S/	1,000.00	1,000.00	1,000.00	1,000.00	1,000.00	1,000.00	1,000.00	1,000.00	1,000.00	1,000.00	1,000.00	1,000.00	12,000.00
AOI00087400063	ATENCION CON CUIDADOS PALIATIVOS EN EL ESTABLECIMIENTO DE SALUD	160101 - IQUITOS	PERSONA	Muy Alta	2020	FISICO	15.00	15.00	15.00	15.00	16.00	16.00	16.00	16.00	16.00	16.00	16.00	16.00	188.00
						COSTEO S/	526.00	526.00	525.00	525.00	525.00	525.00	525.00	525.00	525.00	525.00	525.00	525.00	6,302.00
					2021	FISICO	16.00	16.00	16.00	16.00	16.00	17.00	17.00	17.00	17.00	17.00	17.00	17.00	199.00
						COSTEO S/	725.00	725.00	725.00	725.00	725.00	725.00	725.00	725.00	725.00	725.00	725.00	725.00	8,700.00
					2022	FISICO	18.00	18.00	18.00	18.00	18.00	18.00	18.00	18.00	18.00	18.00	18.00	17.00	215.00
						COSTEO S/	800.00	800.00	800.00	800.00	800.00	800.00	800.00	800.00	800.00	800.00	800.00	800.00	9,600.00
AOI00087400230	TOMA DE MUESTRAS DE PAPANICOLAU	160108 - PUNCHANA	PERSONA TAMIZADA	Muy Alta	2020	FISICO	90.00	90.00	90.00	90.00	90.00	90.00	90.00	90.00	90.00	90.00	90.00	90.00	1,080.00
						COSTEO S/	500.00	500.00	500.00	500.00	500.00	500.00	500.00	500.00	500.00	500.00	500.00	500.00	6,000.00
					2021	FISICO	90.00	90.00	90.00	90.00	90.00	90.00	90.00	90.00	90.00	90.00	90.00	90.00	1,080.00
						COSTEO S/	525.00	525.00	525.00	525.00	525.00	525.00	525.00	525.00	525.00	525.00	525.00	525.00	6,300.00
					2022	FISICO	95.00	95.00	95.00	95.00	95.00	95.00	95.00	95.00	95.00	95.00	95.00	95.00	1,140.00
						COSTEO S/	550.00	550.00	550.00	550.00	550.00	550.00	550.00	550.00	550.00	550.00	550.00	550.00	6,600.00
AOI00087400236	HOSPITALIZACION	160108 - PUNCHANA	DIA-CAMA	Muy Alta	2020	FISICO	125.00	125.00	125.00	125.00	125.00	125.00	125.00	125.00	125.00	125.00	125.00	125.00	1,500.00
						COSTEO S/	20,972.75	20,972.75	20,972.75	20,972.75	20,972.75	20,972.75	20,972.75	20,972.75	20,972.75	20,972.75	20,972.75	20,972.75	251,673.00
					2021	FISICO	125.00	125.00	125.00	125.00	125.00	125.00	125.00	125.00	125.00	125.00	125.00	125.00	1,500.00
						COSTEO S/	20,972.75	20,972.75	20,972.75	20,972.75	20,972.75	20,972.75	20,972.75	20,972.75	20,972.75	20,972.75	20,972.75	20,972.75	251,673.00
					2022	FISICO	127.00	125.00	125.00	127.00	125.00	125.00	125.00	127.00	127.00	125.00	125.00	125.00	1,508.00
						COSTEO S/	20,972.75	20,972.75	20,972.75	20,972.75	20,972.75	20,972.75	20,972.75	20,972.75	20,972.75	20,972.75	20,972.75	20,972.75	251,673.00

AOI00087400237	CONSULTA EXTERNA	160108 - PUNCHANA	ATENCION	Muy Alta	2020	FISICO	833.33	833.33	833.33	833.33	833.33	833.33	833.33	833.33	833.33	833.33	833.33	833.37	10,000.00
						COSTEO S/	2,833.33	2,833.33	2,833.33	2,833.33	2,833.33	2,833.33	2,833.33	2,833.33	2,833.33	2,833.33	2,833.33	2,833.37	34,000.00
					2021	FISICO	833.33	833.33	833.33	833.33	833.33	833.33	833.35	833.35	833.33	833.33	833.33	833.33	10,000.00
						COSTEO S/	2,975.00	2,975.00	2,975.00	2,975.00	2,975.00	2,975.00	2,975.00	2,975.00	2,975.00	2,975.00	2,975.00	2,975.00	35,700.00
					2022	FISICO	833.34	833.34	833.33	833.33	833.33	833.33	833.33	833.33	833.33	833.33	833.35	833.33	10,000.00
						COSTEO S/	3,000.00	3,000.00	3,000.00	3,000.00	3,000.00	3,000.00	3,000.00	3,000.00	3,000.00	3,000.00	3,000.00	3,000.00	36,000.00
AOI00087400238	PROGRAMACIÓN, SEGUIMIENTO Y EVALUACIÓN DE ACTIVIDADES	160108 - PUNCHANA	EVALUACION	Muy Alta	2020	FISICO	1.00	1.00	1.00	1.00	1.00	1.00	1.00	1.00	1.00	1.00	1.00	1.00	12.00
						COSTEO S/	12,000.00	12,000.00	12,000.00	12,000.00	12,000.00	12,000.00	12,000.00	12,000.00	12,000.00	12,000.00	12,000.00	12,000.00	144,000.00
					2021	FISICO	1.00	1.00	1.00	1.00	1.00	1.00	1.00	1.00	1.00	1.00	1.00	1.00	12.00
						COSTEO S/	12,600.00	12,600.00	12,600.00	12,600.00	12,600.00	12,600.00	12,600.00	12,600.00	12,600.00	12,600.00	12,600.00	12,600.00	151,200.00
					2022	FISICO	1.00	1.00	1.00	1.00	1.00	1.00	1.00	1.00	1.00	1.00	1.00	1.00	12.00
						COSTEO S/	3,666.67	3,666.67	3,666.67	3,666.67	3,666.67	3,666.67	3,666.67	3,666.67	3,666.67	3,666.67	3,666.67	3,666.63	44,000.00

CENTRO DE COSTO: 18.1 - DEPARTAMENTO DE ODONTOESTOMATOLOGIA - DESPACHO

OEI.02 - Mejorar el acceso a los servicios de salud para la población.

AEI.02.01 - Programas de salud oportunos para la población.

CODIGO	ACTIVIDAD OPERATIVA	UBIGEO	U.M.	PRIORIDAD	PERIODO MULTIANUAL	PROGRAMACION MENSUAL													TOTAL ANUAL
						META	01	02	03	04	05	06	07	08	09	10	11	12	
AOI00087400106	ATENCION ESTOMATOLOGICA PREVENTIVA BASICA EN NIÑOS, GESTANTES Y ADULTOS MAYORES	160108 - PUNCHANA	PERSONA TRATADA	Muy Alta	2020	FISICO	195.00	230.00	222.00	161.00	178.00	249.00	175.00	179.00	212.00	294.00	210.00	205.00	2,510.00
						COSTEO S/	13,585.00	13,583.00	13,583.00	13,585.00	13,583.00	13,583.00	13,583.00	13,583.00	13,583.00	13,583.00	13,583.00	13,583.00	163,000.00
					2021	FISICO	195.00	230.00	222.00	161.00	178.00	249.00	175.00	179.00	212.00	294.00	210.00	205.00	2,510.00
						COSTEO S/	13,585.00	13,583.00	13,583.00	13,585.00	13,583.00	13,583.00	13,583.00	13,583.00	13,583.00	13,583.00	13,583.00	13,583.00	163,000.00
					2022	FISICO	195.00	230.00	222.00	161.00	178.00	249.00	175.00	179.00	212.00	294.00	210.00	205.00	2,510.00
						COSTEO S/	13,585.00	13,583.00	13,583.00	13,585.00	13,583.00	13,583.00	13,583.00	13,583.00	13,583.00	13,583.00	13,583.00	13,583.00	163,000.00
AOI00087400107	ATENCION ESTOMATOLOGICA RECUPERATIVA BASICA EN NIÑOS, GESTANTES Y ADULTOS MAYORES	160108 - PUNCHANA	PERSONA TRATADA	Muy Alta	2020	FISICO	374.00	397.00	235.00	372.00	293.00	327.00	448.00	469.00	379.00	413.00	300.00	353.00	4,360.00
						COSTEO S/	1,700.00	1,710.00	1,710.00	1,700.00	1,710.00	1,710.00	1,710.00	1,710.00	1,710.00	1,710.00	1,710.00	1,710.00	20,500.00
					2021	FISICO	374.00	397.00	235.00	372.00	293.00	327.00	448.00	469.00	379.00	413.00	300.00	353.00	4,360.00
						COSTEO S/	1,700.00	1,710.00	1,710.00	1,700.00	1,710.00	1,710.00	1,710.00	1,710.00	1,710.00	1,710.00	1,710.00	1,710.00	20,500.00
					2022	FISICO	374.00	397.00	235.00	372.00	293.00	327.00	448.00	469.00	379.00	413.00	300.00	353.00	4,360.00
						COSTEO S/	1,700.00	1,710.00	1,710.00	1,700.00	1,710.00	1,710.00	1,710.00	1,710.00	1,710.00	1,710.00	1,710.00	1,710.00	20,500.00
AOI00087400108	ATENCIÓN ESTOMATOLOGICA ESPECIALIZADA BÁSICA	160108 - PUNCHANA	PERSONA TRATADA	Muy Alta	2020	FISICO	23.00	27.00	22.00	48.00	33.00	25.00	30.00	30.00	33.00	30.00	30.00	30.00	361.00
						COSTEO S/	5,670.00	5,870.00	6,000.00	5,580.00	5,860.00	5,870.00	5,780.00	5,780.00	5,860.00	5,870.00	6,000.00	5,860.00	70,000.00
					2021	FISICO	23.00	27.00	22.00	48.00	33.00	25.00	30.00	30.00	33.00	30.00	30.00	30.00	361.00
						COSTEO S/	5,670.00	5,870.00	6,000.00	5,580.00	5,860.00	5,870.00	5,780.00	5,780.00	5,860.00	5,870.00	6,000.00	5,860.00	70,000.00
					2022	FISICO	23.00	27.00	22.00	48.00	33.00	25.00	30.00	30.00	33.00	30.00	30.00	30.00	361.00
						COSTEO S/	5,670.00	5,870.00	6,000.00	5,580.00	5,860.00	5,870.00	5,780.00	5,780.00	5,860.00	5,870.00	6,000.00	5,860.00	70,000.00
AOI00087400517	PROGRAMACIÓN Y SEGUIMIENTO Y EVALUACION DE ACTIVIDADES DEL DEPARTAMENTO	160108 - PUNCHANA	EVALUACION	Muy Alta	2020	FISICO	1.00	1.00	1.00	1.00	1.00	1.00	1.00	1.00	1.00	1.00	1.00	1.00	12.00
						COSTEO S/	7,000.00	7,000.00	7,000.00	7,000.00	7,000.00	7,000.00	7,000.00	7,000.00	7,000.00	7,000.00	7,000.00	7,000.00	84,000.00
					2021	FISICO	1.00	1.00	1.00	1.00	1.00	1.00	1.00	1.00	1.00	1.00	1.00	1.00	12.00

						COSTEO S/	7,000.00	7,000.00	7,000.00	7,000.00	7,000.00	7,000.00	7,000.00	7,000.00	7,000.00	7,000.00	7,000.00	7,000.00	84,000.00
					2022	FISICO	1.00	1.00	1.00	1.00	1.00	1.00	1.00	1.00	1.00	1.00	1.00	1.00	12.00
						COSTEO S/	7,000.00	7,000.00	7,000.00	7,000.00	7,000.00	7,000.00	7,000.00	7,000.00	7,000.00	7,000.00	7,000.00	7,000.00	84,000.00
AOI00087400518	ATENCION INTEGRAL DEL PACIENTE EN CONSULTORIO EXTERNO	160108 - PUNCHANA	ATENCION	Muy Alta	2020	FISICO	333.33	333.33	333.33	333.33	333.33	333.33	333.33	333.33	333.33	333.33	333.33	333.37	4,000.00
						COSTEO S/	30,000.00	30,000.00	30,000.00	30,000.00	30,000.00	30,000.00	30,000.00	30,000.00	30,000.00	30,000.00	30,000.00	30,000.00	360,000.00
					2021	FISICO	333.33	333.33	333.33	333.33	333.33	333.33	333.33	333.33	333.33	333.33	333.33	333.37	4,000.00
						COSTEO S/	30,000.00	30,000.00	30,000.00	30,000.00	30,000.00	30,000.00	30,000.00	30,000.00	30,000.00	30,000.00	30,000.00	30,000.00	360,000.00
					2022	FISICO	333.33	333.33	333.33	333.33	333.33	333.33	333.33	333.33	333.33	333.33	333.33	333.37	4,000.00
						COSTEO S/	30,000.00	30,000.00	30,000.00	30,000.00	30,000.00	30,000.00	30,000.00	30,000.00	30,000.00	30,000.00	30,000.00	30,000.00	360,000.00

CENTRO DE COSTO: 19.1 - DEPARTAMENTO DE FARMACIA - DESPACHO

OEI.02 - Mejorar el acceso a los servicios de salud para la población.

AEI.02.01 - Programas de salud oportunos para la población.

CODIGO	ACTIVIDAD OPERATIVA	UBIGEO	U.M.	PRIORIDAD	PERIODO MULTIANUAL	PROGRAMACION MENSUAL													TOTAL ANUAL
						META	01	02	03	04	05	06	07	08	09	10	11	12	
AOI00087400264	ELABORACIÓN DEL ROL DE TURNO DEL DEPARTAMENTO DE FARMACIA	160108 - PUNCHANA	EVALUACION	Alta	2020	FISICO	1.00	1.00	1.00	1.00	1.00	1.00	1.00	1.00	1.00	1.00	1.00	1.00	12.00
						COSTEO S/	27,000.00	22,000.00	25,000.00	22,000.00	25,000.00	25,000.00	26,000.00	22,000.00	22,000.00	22,000.00	22,000.00	22,000.00	282,000.00
					2021	FISICO	1.00	1.00	1.00	1.00	1.00	1.00	1.00	1.00	1.00	1.00	1.00	1.00	12.00
						COSTEO S/	28,175.00	23,175.00	26,175.00	23,175.00	26,175.00	26,175.00	27,175.00	23,175.00	23,175.00	23,175.00	23,175.00	23,175.00	296,100.00
					2022	FISICO	1.00	1.00	1.00	1.00	1.00	1.00	1.00	1.00	1.00	1.00	1.00	1.00	12.00
						COSTEO S/	29,350.00	24,350.00	27,350.00	24,350.00	27,350.00	27,350.00	28,350.00	24,350.00	24,350.00	24,350.00	24,350.00	24,350.00	310,200.00

CENTRO DE COSTO: 19.2 - SERVICIO DE FARMACOTECNIA

OEI.02 - Mejorar el acceso a los servicios de salud para la población.

AEI.02.01 - Programas de salud oportunos para la población.

CODIGO	ACTIVIDAD OPERATIVA	UBIGEO	U.M.	PRIORIDAD	PERIODO MULTIANUAL	PROGRAMACION MENSUAL													TOTAL ANUAL
						META	01	02	03	04	05	06	07	08	09	10	11	12	
AOI00087400301	ELABORACIÓN Y DISPENSACIÓN DE FORMULAS MAGISTRALES, MEZCLAS ENTERALES Y PARANTERALES ESPECIALIZADAS EN LOS DIFERENTES SERVICIOS DEL HOSPITAL	160108 - PUNCHANA	PACIENTE ATENDIDO	Muy Alta	2020	FISICO	41.67	41.67	41.67	41.67	41.67	41.67	41.67	41.67	41.67	41.67	41.67	41.63	500.00
						COSTEO S/	10,833.33	10,833.33	40,833.33	10,833.33	10,833.33	40,833.33	10,833.33	10,833.33	10,833.33	10,833.33	10,833.33	10,833.37	190,000.00
					2021	FISICO	41.67	41.67	41.67	41.67	41.67	41.67	41.67	41.67	41.67	41.67	41.67	41.63	500.00
						COSTEO S/	11,625.00	11,625.00	41,625.00	11,625.00	11,625.00	41,625.00	11,625.00	11,625.00	11,625.00	11,625.00	11,625.00	11,625.00	199,500.00
					2022	FISICO	41.67	41.67	41.67	41.67	41.67	41.67	41.67	41.67	41.67	41.67	41.67	41.63	500.00
						COSTEO S/	12,416.66	12,416.66	42,416.66	12,416.66	12,416.66	42,416.66	12,416.66	12,416.66	12,416.66	12,416.66	12,416.66	12,416.74	209,000.00

CENTRO DE COSTO: 19.3 - SERVICIO DE FARMACIA CLÍNICA

OEI.02 - Mejorar el acceso a los servicios de salud para la población.

AEI.02.01 - Programas de salud oportunos para la población.

CODIGO	ACTIVIDAD OPERATIVA	UBIGEO	U.M.	PRIORIDAD	PERIODO MULTIANUAL	PROGRAMACION MENSUAL													TOTAL ANUAL
						META	01	02	03	04	05	06	07	08	09	10	11	12	
AOI00087400315	VIGILAR Y PROMOVER EL USO RACIONAL DE PRODUCTOS FARMACÉUTICOS,DISPOSITIVOS MÉDICOS Y PRODUCTOS SANITARIOS	160108 - PUNCHANA	ACCION	Muy Alta	2020	FISICO	30.42	30.42	30.42	30.42	30.42	30.42	30.42	30.42	30.42	30.42	30.40	30.40	365.00
						COSTEO S/	15,000.00	15,000.00	15,000.00	15,000.00	35,000.00	15,000.00	15,000.00	15,000.00	15,000.00	15,000.00	15,000.00	15,000.00	200,000.00
					2021	FISICO	30.42	30.42	30.42	30.42	30.42	30.42	30.42	30.42	30.42	30.42	30.40	30.40	365.00
						COSTEO	15,833.33	15,833.33	15,833.33	15,833.33	35,833.33	15,833.33	15,833.33	15,833.33	15,833.33	15,833.33	15,833.33	15,833.37	210,000.00

						S/													
					2022	FISICO	30.42	30.42	30.42	30.42	30.42	30.42	30.42	30.42	30.42	30.42	30.40	30.40	365.00
						COSTEO S/	16,666.67	16,666.67	16,666.67	16,666.67	36,666.67	16,666.67	16,666.67	16,666.67	16,666.67	16,666.67	16,666.67	16,666.63	220,000.00

CENTRO DE COSTO: 19.4 - SERVICIO DE ALMACÉN ESPECIALIZADO

OEI.02 - Mejorar el acceso a los servicios de salud para la población.

AEI.02.01 - Programas de salud oportunos para la población.

CODIGO	ACTIVIDAD OPERATIVA	UBIGEO	U.M.	PRIORIDAD	PERIODO MULTIANUAL	PROGRAMACION MENSUAL													TOTAL ANUAL
						META	01	02	03	04	05	06	07	08	09	10	11	12	
AOI00087400311	GESTIONAR EL SUMINISTRO DE PRODUCTOS FARMACÉUTICOS, DISPOSITIVOS MÉDICOS Y PRODUCTOS SANITARIOS	160108 - PUNCHANA	ACCION	Muy Alta	2020	FISICO	30.42	30.42	30.42	30.42	30.42	30.42	30.42	30.42	30.42	30.42	30.40	30.40	365.00
						COSTEO S/	45,807.00	45,803.00	45,803.00	45,803.00	45,803.00	45,803.00	45,803.00	45,803.00	45,803.00	45,803.00	45,803.00	45,783.00	549,620.00
					2021	FISICO	30.42	30.42	30.42	30.42	30.42	30.42	30.42	30.42	30.42	30.42	30.40	30.40	365.00
						COSTEO S/	47,890.33	47,886.33	47,886.33	47,886.33	47,886.33	47,886.33	47,886.33	47,886.33	47,886.33	47,886.33	47,886.33	47,866.37	574,620.00
					2022	FISICO	30.42	30.42	30.42	30.42	30.42	30.42	30.42	30.42	30.42	30.42	30.40	30.40	365.00
						COSTEO S/	49,973.67	49,969.67	49,969.67	49,969.67	49,969.67	49,969.67	49,969.67	49,969.67	49,969.67	49,969.67	49,969.67	49,949.63	599,620.00
AOI00087400510	GESTIONAR EL SUMINISTRO DE PRODUCTOS FARMACÉUTICOS DISPOSITIVOS MÉDICOS Y PRODUCTO SANITARIOS	160108 - PUNCHANA	PROCESO	Muy Alta	2020	FISICO	0.00	1.00	0.00	0.00	1.00	0.00	0.00	1.00	0.00	0.00	1.00	0.00	4.00
						COSTEO S/	0.00	100,000.00	0.00	0.00	100,000.00	0.00	0.00	100,000.00	0.00	0.00	100,000.00	0.00	400,000.00
					2021	FISICO	0.00	1.00	0.00	0.00	1.00	0.00	0.00	1.00	0.00	0.00	1.00	0.00	4.00
						COSTEO S/	0.00	122,481.00	0.00	0.00	100,000.00	0.00	0.00	100,000.00	0.00	0.00	100,000.00	0.00	422,481.00
					2022	FISICO	0.00	1.00	0.00	0.00	1.00	0.00	0.00	1.00	0.00	0.00	1.00	0.00	4.00
						COSTEO S/	0.00	100,000.00	0.00	0.00	144,962.00	0.00	0.00	100,000.00	0.00	0.00	100,000.00	0.00	444,962.00

CENTRO DE COSTO: 19.5 - SERVICIO DE FARMACIA HOSPITALARIA

OEI.02 - Mejorar el acceso a los servicios de salud para la población.

AEI.02.01 - Programas de salud oportunos para la población.

CODIGO	ACTIVIDAD OPERATIVA	UBIGEO	U.M.	PRIORIDAD	PERIODO MULTIANUAL	PROGRAMACION MENSUAL													TOTAL ANUAL
						META	01	02	03	04	05	06	07	08	09	10	11	12	
AOI00087400313	DISPENSACIÓN DE PRODUCTOS FARMACÉUTICOS, HOSPITALARIOS MÉDICOS Y PRODUCTOS SANITARIOS PARA PACIENTES DE LOS SERVICIOS MÉDICOS	160108 - PUNCHANA	RECETA	Muy Alta	2020	FISICO	20,833.33	20,833.33	20,833.33	20,833.33	20,833.33	20,833.33	20,833.33	20,833.33	20,833.33	20,833.33	20,833.33	20,833.37	250,000.00
						COSTEO S/	60,000.00	60,000.00	80,000.00	60,000.00	60,000.00	80,000.00	60,000.00	60,000.00	60,000.00	60,000.00	60,000.00	60,000.00	760,000.00
					2021	FISICO	20,833.33	20,833.33	20,833.33	20,833.33	20,833.33	20,833.33	20,833.33	20,833.33	20,833.33	20,833.33	20,833.33	20,833.37	250,000.00
						COSTEO S/	63,166.67	63,166.67	83,166.67	63,166.67	63,166.67	83,166.67	63,166.67	63,166.67	63,166.67	63,166.67	63,166.67	63,166.63	798,000.00
					2022	FISICO	20,833.33	20,833.33	20,833.33	20,833.33	20,833.33	20,833.33	20,833.33	20,833.33	20,833.33	20,833.33	20,833.33	20,833.37	250,000.00
						COSTEO S/	66,333.34	66,333.34	86,333.34	66,333.34	66,333.34	86,333.34	66,333.34	66,333.34	66,333.34	66,333.34	66,333.34	66,333.26	836,000.00

CENTRO DE COSTO: 20.1 - DEPARTAMENTO DE PSICOLOGÍA - DESPACHO

OEI.02 - Mejorar el acceso a los servicios de salud para la población.

AEI.02.01 - Programas de salud oportunos para la población.

CODIGO	ACTIVIDAD OPERATIVA	UBIGEO	U.M.	PRIORIDAD	PERIODO MULTIANUAL	PROGRAMACION MENSUAL													TOTAL ANUAL
						META	01	02	03	04	05	06	07	08	09	10	11	12	
AOI00087400408	PROGRAMACIÓN,SEGUIMIENTO Y EVALUACIÓN DE LAS ACTIVIDADES DEL DEPARTAMENTO	160108 - PUNCHANA	EVALUACION	Muy Alta	2020	FISICO	1.00	1.00	1.00	1.00	1.00	1.00	1.00	1.00	1.00	1.00	1.00	1.00	12.00
						COSTEO S/	7,000.00	7,000.00	7,000.00	7,000.00	7,000.00	7,000.00	7,000.00	7,000.00	7,000.00	7,000.00	7,000.00	7,000.00	84,000.00
					2021	FISICO	1.00	1.00	1.00	1.00	1.00	1.00	1.00	1.00	1.00	1.00	1.00	1.00	12.00
						COSTEO S/	7,375.00	7,375.00	7,375.00	7,375.00	7,375.00	7,375.00	7,375.00	7,375.00	7,375.00	7,375.00	7,375.00	7,375.00	88,500.00

					2022	FISICO	1.00	1.00	1.00	1.00	1.00	1.00	1.00	1.00	1.00	1.00	1.00	1.00	12.00
						COSTEO S/	7,700.00	7,700.00	7,700.00	7,700.00	7,700.00	7,700.00	7,700.00	7,700.00	7,700.00	7,700.00	7,700.00	7,700.00	92,400.00
AOI00087400512	ATENCIÓN DE PACIENTES EN CONSULTORIO EXTERNO	160108 - PUNCHANA	ATENCION	Muy Alta	2020	FISICO	166.67	166.67	166.67	166.67	166.67	166.67	166.67	166.67	166.67	166.67	166.67	166.63	2,000.00
						COSTEO S/	25,000.00	25,000.00	25,000.00	25,000.00	25,000.00	25,000.00	25,000.00	25,000.00	25,000.00	25,000.00	25,000.00	25,000.00	300,000.00
					2021	FISICO	166.67	166.67	166.67	166.67	166.67	166.67	166.67	166.67	166.67	166.67	166.67	166.63	2,000.00
						COSTEO S/	26,250.00	25,950.00	26,250.00	26,250.00	26,250.00	26,250.00	26,250.00	26,250.00	26,250.00	26,250.00	26,250.00	26,250.00	314,700.00
					2022	FISICO	166.67	166.67	166.67	166.67	166.67	166.67	166.67	166.67	166.67	166.67	166.67	166.63	2,000.00
						COSTEO S/	27,500.00	27,500.00	27,500.00	27,500.00	27,500.00	27,500.00	27,500.00	27,500.00	27,500.00	27,500.00	27,500.00	27,500.00	330,000.00

CENTRO DE COSTO: 21.1 - DEPARTAMENTO DE NUTRICIÓN Y DIETÉTICA - DESPACHO

OEI.02 - Mejorar el acceso a los servicios de salud para la población.

AEI.02.01 - Programas de salud oportunos para la población.

CODIGO	ACTIVIDAD OPERATIVA	UBIGEO	U.M.	PRIORIDAD	PERIODO MULTIANUAL	PROGRAMACION MENSUAL													TOTAL ANUAL
						META	01	02	03	04	05	06	07	08	09	10	11	12	
AOI00087400385	PROGRAMACIÓN, SEGUIMIENTO Y EVALUACIÓN DE LAS ACTIVIDADES DEL DEPARTAMENTO.	160108 - PUNCHANA	EVALUACION	Muy Alta	2020	FISICO	1.00	1.00	1.00	1.00	1.00	1.00	1.00	1.00	1.00	1.00	1.00	1.00	12.00
						COSTEO S/	12,810.00	12,800.00	12,800.00	12,800.00	12,800.00	12,800.00	12,800.00	12,800.00	12,800.00	12,800.00	12,800.00	12,800.00	153,610.00
					2021	FISICO	1.00	1.00	1.00	1.00	1.00	1.00	1.00	1.00	1.00	1.00	1.00	1.00	12.00
						COSTEO S/	16,675.00	16,675.00	16,675.00	16,675.00	16,675.00	16,675.00	16,675.00	16,675.00	16,675.00	16,675.00	16,675.00	16,675.00	200,100.00
					2022	FISICO	1.00	1.00	1.00	1.00	1.00	1.00	1.00	1.00	1.00	1.00	1.00	1.00	12.00
						COSTEO S/	62,810.00	12,800.00	12,800.00	12,800.00	12,800.00	42,800.00	12,800.00	12,800.00	12,800.00	12,800.00	12,800.00	12,800.00	233,610.00
AOI00087400513	ATENCION DE RACIONES PARA PACIENTES HOSPITALIZADOS	160108 - PUNCHANA	RACION	Muy Alta	2020	FISICO	20,833.33	20,833.33	20,833.33	20,833.33	20,833.33	20,833.33	20,833.33	20,833.33	20,833.33	20,833.33	20,833.33	20,833.37	250,000.00
						COSTEO S/	35,000.00	35,000.00	35,000.00	35,000.00	35,000.00	35,000.00	35,000.00	35,000.00	35,000.00	35,000.00	35,000.00	35,000.00	420,000.00
					2021	FISICO	20,833.33	20,833.33	20,833.33	20,833.33	20,833.33	20,833.33	20,833.33	20,833.33	20,833.33	20,833.33	20,833.33	20,833.37	250,000.00
						COSTEO S/	36,416.67	36,416.67	36,416.67	36,416.67	36,416.67	36,416.67	36,416.67	36,416.67	36,416.67	36,416.67	36,416.67	36,416.63	437,000.00
					2022	FISICO	20,833.33	20,833.33	20,833.33	20,833.33	20,833.33	20,833.33	20,833.33	20,833.33	20,833.33	20,833.33	20,833.33	20,833.37	250,000.00
						COSTEO S/	55,000.00	35,000.00	35,000.00	35,000.00	35,000.00	55,000.00	35,000.00	35,000.00	35,000.00	35,000.00	35,000.00	35,000.00	460,000.00
AOI00087400514	ATENCIÓN DE RACIONES PARA PERSONAL DE TURNO	160108 - PUNCHANA	RACION	Muy Alta	2020	FISICO	12,500.00	12,500.00	12,500.00	12,500.00	12,500.00	12,500.00	12,500.00	12,500.00	12,500.00	12,500.00	12,500.00	12,500.00	150,000.00
						COSTEO S/	25,000.00	25,000.00	25,000.00	25,000.00	25,000.00	25,000.00	25,000.00	25,000.00	25,000.00	25,000.00	25,000.00	25,000.00	300,000.00
					2021	FISICO	12,500.00	12,500.00	12,500.00	12,500.00	12,500.00	12,500.00	12,500.00	12,500.00	12,500.00	12,500.00	12,500.00	12,500.00	150,000.00
						COSTEO S/	25,000.00	25,091.00	25,000.00	25,000.00	25,000.00	25,000.00	25,000.00	25,000.00	25,000.00	25,000.00	25,000.00	25,000.00	300,091.00
					2022	FISICO	12,500.00	12,500.00	12,500.00	12,500.00	12,500.00	12,500.00	12,500.00	12,500.00	12,500.00	12,500.00	12,500.00	12,500.00	150,000.00
						COSTEO S/	25,000.00	25,000.00	25,200.00	25,000.00	25,000.00	25,000.00	25,000.00	25,000.00	25,000.00	25,000.00	25,000.00	25,000.00	300,200.00
AOI00087400515	COMPRA DE VÍVERES SECOS PARA ATENCIÓN DE PACIENTES HOSPITALIZADOS	160108 - PUNCHANA	PROCESO	Muy Alta	2020	FISICO	0.00	1.00	0.00	0.00	1.00	0.00	0.00	1.00	0.00	0.00	1.00	0.00	4.00
						COSTEO S/	0.00	100,000.00	0.00	0.00	100,000.00	0.00	0.00	100,000.00	0.00	0.00	100,000.00	0.00	400,000.00
					2021	FISICO	0.00	1.00	0.00	0.00	1.00	0.00	0.00	1.00	0.00	0.00	1.00	0.00	4.00
						COSTEO S/	0.00	100,100.00	0.00	0.00	100,000.00	0.00	0.00	100,000.00	0.00	0.00	100,000.00	0.00	400,100.00
					2022	FISICO	0.00	1.00	0.00	0.00	1.00	0.00	0.00	1.00	0.00	0.00	1.00	0.00	4.00
						COSTEO S/	0.00	107,161.00	0.00	0.00	100,000.00	0.00	0.00	100,000.00	0.00	0.00	100,000.00	0.00	407,161.00

CENTRO DE COSTO: 22.1 - DEPARTAMENTO DE EMERGENCIA Y CUIDADOS CRÍTICOS - DESPACHO

OEI.02 - Mejorar el acceso a los servicios de salud para la población.

AEI.02.01 - Programas de salud oportunos para la población.

CODIGO	ACTIVIDAD OPERATIVA	UBIGEO	U.M.	PRIORIDAD	PERIODO MULTIANUAL	PROGRAMACION MENSUAL													TOTAL ANUAL
						META	01	02	03	04	05	06	07	08	09	10	11	12	
AOI00087400504	PROGRAMACIÓN, SEGUIMIENTO Y EVALUACIÓN DE ACTIVIDADES	160108 - PUNCHANA	EVALUACION	Muy Alta	2020	FISICO	1.00	1.00	1.00	1.00	1.00	1.00	1.00	1.00	1.00	1.00	1.00	1.00	12.00
						COSTEO S/	8,000.00	8,000.00	8,000.00	8,000.00	8,000.00	8,000.00	8,000.00	8,000.00	8,000.00	8,000.00	8,000.00	8,000.00	96,000.00
					2021	FISICO	1.00	1.00	1.00	1.00	1.00	1.00	1.00	1.00	1.00	1.00	1.00	1.00	12.00
						COSTEO S/	8,400.00	8,400.00	8,400.00	8,400.00	8,400.00	8,400.00	8,400.00	8,400.00	8,400.00	8,400.00	8,400.00	8,400.00	100,800.00
					2022	FISICO	1.00	1.00	1.00	1.00	1.00	1.00	1.00	1.00	1.00	1.00	1.00	1.00	12.00
						COSTEO S/	8,800.00	8,800.00	8,800.00	8,800.00	8,800.00	8,800.00	8,800.00	8,800.00	8,800.00	8,800.00	8,800.00	8,800.00	105,600.00

CENTRO DE COSTO: 22.2 - SERVICIO DE EMERGENCIA

OEI.02 - Mejorar el acceso a los servicios de salud para la población.

AEI.02.01 - Programas de salud oportunos para la población.

CODIGO	ACTIVIDAD OPERATIVA	UBIGEO	U.M.	PRIORIDAD	PERIODO MULTIANUAL	PROGRAMACION MENSUAL													TOTAL ANUAL
						META	01	02	03	04	05	06	07	08	09	10	11	12	
AOI00087400505	ATENCIÓN DE PACIENTES CON RIESGOS PARTA SU VIDA Y SALUD	160108 - PUNCHANA	ATENCION	Muy Alta	2020	FISICO	4,166.67	4,166.67	4,166.67	4,166.67	4,166.67	4,166.67	4,166.67	4,166.67	4,166.67	4,166.67	4,166.67	4,166.67	4,166.67
						COSTEO S/	50,000.00	50,000.00	50,000.00	50,000.00	50,000.00	50,000.00	50,000.00	50,000.00	50,000.00	50,000.00	50,000.00	50,000.00	600,000.00
					2021	FISICO	4,166.67	4,166.67	4,166.67	4,166.67	4,166.67	4,166.67	4,166.67	4,166.67	4,166.67	4,166.67	4,166.67	4,166.67	4,166.67
						COSTEO S/	52,500.00	52,500.00	52,500.00	52,500.00	52,500.00	52,500.00	52,500.00	52,500.00	52,500.00	52,500.00	52,500.00	52,500.00	630,000.00
					2022	FISICO	4,166.67	4,166.67	4,166.67	4,166.67	4,166.67	4,166.67	4,166.67	4,166.67	4,166.67	4,166.67	4,166.67	4,166.67	4,166.67
						COSTEO S/	55,000.00	55,000.00	55,000.00	55,000.00	55,000.00	55,000.00	55,000.00	55,000.00	55,000.00	55,000.00	55,000.00	55,000.00	660,000.00

OEI.10 - Mejorar la gestión del riesgo de desastres en el departamento.

AEI.10.06 - Implementación adecuada de servicios públicos seguros.

CODIGO	ACTIVIDAD OPERATIVA	UBIGEO	U.M.	PRIORIDAD	PERIODO MULTIANUAL	PROGRAMACION MENSUAL													TOTAL ANUAL
						META	01	02	03	04	05	06	07	08	09	10	11	12	
AOI00087400115	ADMINISTRACION Y ALMACENAMIENTO DE INFRAESTRUCTURA MOVIL PARA LA ASISTENCIA FRENTE A EMERGENCIAS Y DESASTRES	160108 - PUNCHANA	Infraestructura Movil	Muy Alta	2020	FISICO	0.00	0.00	1.00	0.00	0.00	0.00	0.00	0.00	0.00	0.00	0.00	0.00	1.00
						COSTEO S/	0.00	0.00	7,500.00	0.00	0.00	0.00	0.00	0.00	0.00	0.00	0.00	0.00	7,500.00
					2021	FISICO	0.00	0.00	1.00	0.00	0.00	0.00	0.00	0.00	0.00	0.00	0.00	0.00	1.00
						COSTEO S/	0.00	0.00	9,000.00	0.00	0.00	0.00	0.00	0.00	0.00	0.00	0.00	0.00	9,000.00
					2022	FISICO	0.00	0.00	1.00	0.00	0.00	0.00	0.00	0.00	0.00	0.00	0.00	0.00	1.00
						COSTEO S/	0.00	0.00	7,500.00	0.00	0.00	0.00	0.00	0.00	0.00	0.00	0.00	0.00	7,500.00
AOI00087400128	DESARROLLO DE ESTUDIOS DE VULNERABILIDAD Y RIESGO EN SERVICIOS PUBLICOS	160108 - PUNCHANA	DOCUMENTO TECNICO	Muy Alta	2020	FISICO	0.00	0.00	0.00	0.00	0.00	1.00	0.00	0.00	0.00	0.00	0.00	0.00	1.00
						COSTEO S/	0.00	0.00	0.00	0.00	0.00	15,000.00	0.00	0.00	0.00	0.00	0.00	0.00	15,000.00
					2021	FISICO	0.00	0.00	0.00	0.00	0.00	1.00	0.00	0.00	0.00	0.00	0.00	0.00	1.00
						COSTEO S/	0.00	0.00	0.00	0.00	0.00	20,000.00	0.00	0.00	0.00	0.00	0.00	0.00	20,000.00
					2022	FISICO	0.00	0.00	0.00	0.00	0.00	1.00	0.00	0.00	0.00	0.00	0.00	0.00	1.00
						COSTEO S/	0.00	0.00	0.00	0.00	0.00	15,000.00	0.00	0.00	0.00	0.00	0.00	0.00	15,000.00
AOI00087400129	DESARROLLO DE SIMULACROS EN GESTION REACTIVA	160108 - PUNCHANA	REPORTE	Muy Alta	2020	FISICO	0.00	0.00	0.00	0.00	1.00	0.00	1.00	0.00	1.00	0.00	1.00	0.00	4.00
						COSTEO S/	0.00	0.00	0.00	0.00	500.00	0.00	500.00	0.00	500.00	0.00	500.00	0.00	2,000.00

					2021	FISICO	0.00	0.00	0.00	0.00	1.00	0.00	1.00	0.00	1.00	0.00	1.00	0.00	4.00
						COSTEO S/	0.00	0.00	0.00	0.00	500.00	0.00	500.00	0.00	500.00	0.00	500.00	0.00	2,000.00
					2022	FISICO	0.00	0.00	0.00	0.00	1.00	0.00	1.00	0.00	1.00	0.00	1.00	0.00	4.00
						COSTEO S/	0.00	0.00	0.00	0.00	500.00	0.00	500.00	0.00	500.00	0.00	500.00	0.00	2,000.00
AOI00087400130	IMPLEMENTACION DE BRIGADAS PARA LA ATENCION FRENTE A EMERGENCIAS Y DESASTRES	160108 - PUNCHANA	BRIGADA	Muy Alta	2020	FISICO	0.00	0.00	0.00	3.00	0.00	0.00	0.00	0.00	0.00	0.00	0.00	0.00	3.00
						COSTEO S/	0.00	0.00	0.00	15,000.00	0.00	0.00	0.00	0.00	0.00	0.00	0.00	0.00	15,000.00
					2021	FISICO	0.00	0.00	0.00	3.00	0.00	0.00	0.00	0.00	0.00	0.00	0.00	0.00	3.00
						COSTEO S/	0.00	0.00	0.00	25,000.00	0.00	0.00	0.00	0.00	0.00	0.00	0.00	0.00	25,000.00
					2022	FISICO	0.00	0.00	0.00	3.00	0.00	0.00	0.00	0.00	0.00	0.00	0.00	0.00	3.00
						COSTEO S/	0.00	0.00	0.00	15,000.00	0.00	0.00	0.00	0.00	0.00	0.00	0.00	0.00	15,000.00
AOI00087400131	DESARROLLO DE INSTRUMENTOS ESTRATEGICOS PARA LA GESTION DEL RIESGO DE DESASTRES	160108 - PUNCHANA	INFORME TECNICO	Muy Alta	2020	FISICO	2.00	1.00	0.00	1.00	0.00	2.00	1.00	0.00	0.00	1.00	0.00	2.00	10.00
						COSTEO S/	400.00	200.00	0.00	200.00	0.00	400.00	200.00	0.00	0.00	200.00	0.00	400.00	2,000.00
					2021	FISICO	2.00	1.00	0.00	1.00	0.00	2.00	1.00	0.00	0.00	1.00	0.00	2.00	10.00
						COSTEO S/	400.00	200.00	0.00	200.00	0.00	400.00	200.00	0.00	0.00	200.00	0.00	400.00	2,000.00
					2022	FISICO	2.00	1.00	0.00	1.00	0.00	2.00	1.00	0.00	0.00	1.00	0.00	2.00	10.00
						COSTEO S/	400.00	200.00	0.00	200.00	0.00	400.00	200.00	0.00	0.00	200.00	0.00	400.00	2,000.00
AOI00087400132	SEGURIDAD FISICO FUNCIONAL DE SERVICIOS PUBLICOS	160108 - PUNCHANA	INTERVENCION	Muy Alta	2020	FISICO	0.00	1.00	1.00	1.00	1.00	1.00	1.00	1.00	0.00	0.00	0.00	0.00	7.00
						COSTEO S/	0.00	29,561.00	29,561.00	29,561.00	29,561.00	29,561.00	29,561.00	29,561.00	0.00	0.00	0.00	0.00	206,927.00
					2021	FISICO	0.00	1.00	1.00	1.00	1.00	1.00	1.00	1.00	0.00	0.00	0.00	0.00	7.00
						COSTEO S/	0.00	29,561.00	28,132.00	29,561.00	29,561.00	29,561.00	29,561.00	29,561.00	0.00	0.00	0.00	0.00	205,498.00
					2022	FISICO	0.00	1.00	1.00	1.00	1.00	1.00	1.00	1.00	0.00	0.00	0.00	0.00	7.00
						COSTEO S/	0.00	29,561.00	29,561.00	29,561.00	29,561.00	29,561.00	29,561.00	29,561.00	0.00	0.00	0.00	0.00	206,927.00
AOI00087400133	FORMACION Y CAPACITACION EN MATERIA DE GESTION DE RIESGO DE DESASTRES Y ADAPTACION AL CAMBIO CLIMATICO	160108 - PUNCHANA	PERSONA	Muy Alta	2020	FISICO	0.00	0.00	30.00	0.00	30.00	30.00	30.00	0.00	0.00	0.00	0.00	0.00	120.00
						COSTEO S/	0.00	0.00	900.00	0.00	900.00	900.00	900.00	0.00	0.00	0.00	0.00	0.00	3,600.00
					2021	FISICO	0.00	0.00	30.00	0.00	30.00	30.00	30.00	0.00	0.00	0.00	0.00	0.00	120.00
						COSTEO S/	0.00	0.00	900.00	0.00	900.00	900.00	900.00	0.00	0.00	0.00	0.00	0.00	3,600.00
					2022	FISICO	0.00	0.00	30.00	0.00	30.00	30.00	30.00	0.00	0.00	0.00	0.00	0.00	120.00
						COSTEO S/	0.00	0.00	1,042.00	0.00	900.00	900.00	900.00	0.00	0.00	0.00	0.00	0.00	3,742.00
AOI00087400134	DESARROLLO DE LOS CENTROS Y ESPACIOS DE MONITOREO DE EMERGENCIAS Y DESASTRES	160108 - PUNCHANA	REPORTE	Muy Alta	2020	FISICO	1.00	1.00	1.00	1.00	1.00	1.00	1.00	1.00	1.00	1.00	1.00	1.00	12.00
						COSTEO S/	3,797.00	3,797.00	7,625.00	3,797.00	3,797.00	3,797.00	3,797.00	3,797.00	3,797.00	3,797.00	3,797.00	3,797.00	49,392.00
					2021	FISICO	1.00	1.00	1.00	1.00	1.00	1.00	1.00	1.00	1.00	1.00	1.00	1.00	12.00
						COSTEO S/	3,797.00	3,797.00	7,625.00	3,797.00	3,797.00	3,797.00	3,797.00	3,797.00	3,797.00	3,797.00	3,797.00	3,797.00	49,392.00
					2022	FISICO	1.00	1.00	1.00	1.00	1.00	1.00	1.00	1.00	1.00	1.00	1.00	1.00	12.00
						COSTEO S/	18,797.00	3,797.00	7,625.00	3,797.00	18,797.00	3,797.00	3,797.00	3,797.00	3,797.00	3,797.00	3,797.00	3,797.00	79,392.00

CENTRO DE COSTO: 22.3 - SERVICIO DE CUIDADOS CRÍTICOS ADULTOS

OEI.02 - Mejorar el acceso a los servicios de salud para la población.

AEI.02.01 - Programas de salud oportunos para la población.

CODIGO	ACTIVIDAD OPERATIVA	UBIGEO	U.M.	PRIORIDAD	PERIODO MULTIANUAL	PROGRAMACION MENSUAL													TOTAL ANUAL
						META	01	02	03	04	05	06	07	08	09	10	11	12	
AOI00087400040	COORDINACION Y SEGUIMIENTO DE LA REFERENCIA	160108 - PUNCHANA	ATENCION	Muy Alta	2020	FISICO	40.00	43.00	42.00	45.00	42.00	43.00	42.00	44.00	43.00	42.00	44.00	50.00	520.00
						COSTEO S/	9,383.00	9,383.00	9,383.00	9,383.00	9,383.00	9,383.00	9,383.00	9,383.00	9,385.00	9,383.00	9,385.00	9,383.00	112,600.00
					2021	FISICO	40.00	43.00	42.00	45.00	42.00	43.00	42.00	44.00	43.00	42.00	44.00	50.00	520.00
						COSTEO S/	13,383.00	9,383.00	9,383.00	9,383.00	9,383.00	9,383.00	13,383.00	11,383.00	9,385.00	9,383.00	9,385.00	9,383.00	122,600.00
					2022	FISICO	40.00	43.00	42.00	45.00	42.00	43.00	42.00	44.00	43.00	42.00	44.00	50.00	520.00
						COSTEO S/	29,383.00	9,383.00	29,383.00	9,383.00	9,383.00	9,383.00	9,383.00	9,383.00	9,385.00	9,383.00	9,385.00	9,383.00	152,600.00
AOI00087400042	SERVICIO DE TRANSPORTE ASISTIDO DE LA URGENCIA	160108 - PUNCHANA	ATENCION	Muy Alta	2020	FISICO	40.00	41.00	41.00	40.00	41.00	41.00	40.00	43.00	41.00	41.00	40.00	41.00	490.00
						COSTEO S/	9,930.50	9,931.50	9,931.50	9,931.50	9,931.50	9,931.50	9,931.50	9,931.50	9,928.50	9,931.50	9,931.50	9,931.50	119,174.00
					2021	FISICO	40.00	41.00	41.00	40.00	41.00	41.00	40.00	43.00	41.00	41.00	40.00	41.00	490.00
						COSTEO S/	9,930.50	9,931.50	9,931.50	9,931.50	9,931.50	9,931.50	9,931.50	9,931.50	9,928.50	9,931.50	9,931.50	9,931.50	119,174.00
					2022	FISICO	40.00	41.00	41.00	40.00	41.00	41.00	40.00	43.00	41.00	41.00	40.00	41.00	490.00
						COSTEO S/	29,930.50	9,931.50	9,931.50	9,931.50	29,931.50	9,931.50	9,931.50	9,931.50	9,928.50	9,931.50	9,931.50	9,931.50	159,174.00
AOI00087400045	SERVICIO DE TRANSPORTE ASISTIDO DE LA EMERGENCIA	160108 - PUNCHANA	ATENCION	Muy Alta	2020	FISICO	32.00	30.00	32.00	33.00	32.00	33.00	33.00	32.00	33.00	33.00	32.00	32.00	387.00
						COSTEO S/	10,536.50	10,536.50	10,533.50	10,535.50	10,533.50	10,533.50	10,533.50	10,533.50	10,533.50	10,533.50	10,533.50	10,533.50	126,410.00
					2021	FISICO	32.00	30.00	32.00	33.00	32.00	33.00	33.00	32.00	33.00	33.00	32.00	32.00	387.00
						COSTEO S/	22,536.50	10,536.50	10,533.50	12,535.50	10,533.50	20,533.50	12,533.50	12,533.50	12,533.50	10,533.50	10,533.50	10,533.50	156,410.00
					2022	FISICO	32.00	30.00	32.00	33.00	32.00	33.00	33.00	32.00	33.00	33.00	32.00	32.00	387.00
						COSTEO S/	10,536.50	10,536.50	10,533.50	40,535.50	10,533.50	10,533.50	10,533.50	10,533.50	10,533.50	10,533.50	10,533.50	10,533.50	156,410.00
AOI00087400247	ATENDER COMPLICACIONES OBSTETRICAS EN UNIDAD DE CUIDADOS INTENSIVOS	160108 - PUNCHANA	EGRESO	Muy Alta	2020	FISICO	4.00	10.00	6.00	8.00	7.00	8.00	6.00	5.00	7.00	7.00	7.00	5.00	80.00
						COSTEO S/	25,000.00	25,000.00	25,000.00	25,000.00	25,000.00	25,000.00	25,000.00	25,000.00	25,000.00	25,000.00	25,000.00	25,000.00	300,000.00
					2021	FISICO	4.00	10.00	6.00	8.00	7.00	8.00	6.00	5.00	7.00	7.00	7.00	5.00	80.00
						COSTEO S/	35,000.00	25,000.00	25,000.00	25,000.00	25,000.00	25,000.00	25,000.00	25,000.00	25,000.00	25,000.00	25,000.00	25,000.00	310,000.00
					2022	FISICO	4.00	10.00	6.00	8.00	7.00	8.00	6.00	5.00	7.00	7.00	7.00	5.00	80.00
						COSTEO S/	45,000.00	25,000.00	25,000.00	45,000.00	25,000.00	25,000.00	25,000.00	25,000.00	25,000.00	25,000.00	25,000.00	25,000.00	340,000.00
AOI00087400506	BRINDAR TRATAMIENTO MEDICO A PACIENTES EN SITUACIÓN CRITICA	160108 - PUNCHANA	DIA-CAMA	Muy Alta	2020	FISICO	182.50	182.50	182.50	182.50	182.50	182.50	182.50	182.50	182.50	182.50	182.50	182.50	2,190.00
						COSTEO S/	24,000.00	24,000.00	24,000.00	24,000.00	24,000.00	24,000.00	24,000.00	24,000.00	24,000.00	24,000.00	24,000.00	24,000.00	288,000.00
					2021	FISICO	182.50	182.50	182.50	182.50	182.50	182.50	182.50	182.50	182.50	182.50	182.50	182.50	2,190.00
						COSTEO S/	24,000.00	24,000.00	24,000.00	24,000.00	24,000.00	24,000.00	24,000.00	24,000.00	24,000.00	24,000.00	24,000.00	24,000.00	288,000.00
					2022	FISICO	182.50	182.50	182.50	182.50	182.50	182.50	182.50	182.50	182.50	182.50	182.50	182.50	2,190.00
						COSTEO S/	24,000.00	24,000.00	24,000.00	24,000.00	44,000.00	24,000.00	24,000.00	24,000.00	24,000.00	24,000.00	24,000.00	24,000.00	308,000.00

OEI.07 - Modernizar la gestión pública regional.

AEI.07.02 - Fortalecimiento de capacidades; oportuno; a los servidores públicos del Gobierno Regional.

CODIGO	ACTIVIDAD OPERATIVA	UBIGEO	U.M.	PRIORIDAD	PERIODO MULTIANUAL	PROGRAMACION MENSUAL													TOTAL ANUAL
						META	01	02	03	04	05	06	07	08	09	10	11	12	
AOI00087400039	ASISTENCIA TECNICA Y CAPACITACION	160108 - PUNCHANA	PERSONA	Muy Alta	2020	FISICO	0.00	0.00	25.00	0.00	0.00	0.00	0.00	25.00	0.00	0.00	0.00	0.00	50.00
						COSTEO S/	0.00	0.00	11,865.50	0.00	0.00	0.00	0.00	11,865.50	0.00	0.00	0.00	0.00	23,731.00

					2021	FISICO	0.00	0.00	25.00	0.00	0.00	0.00	0.00	25.00	0.00	0.00	0.00	0.00	50.00
						COSTEO S/	0.00	0.00	21,865.50	0.00	0.00	0.00	0.00	11,865.50	0.00	0.00	0.00	0.00	33,731.00
					2022	FISICO	0.00	0.00	25.00	0.00	0.00	0.00	0.00	25.00	0.00	0.00	0.00	0.00	50.00
						COSTEO S/	0.00	0.00	31,865.50	0.00	0.00	0.00	0.00	21,865.50	0.00	0.00	0.00	0.00	53,731.00
AOI00087400044	ATENCION AMBULATORIA DE URGENCIAS (PRIORIDAD III O IV) EN MODULOS HOSPITALARIOS DIFERENCIADOS AUTORIZADOS	160108 - PUNCHANA	ATENCION	Muy Alta	2020	FISICO	3,559.00	3,601.00	3,609.00	3,605.00	3,608.00	3,607.00	3,612.00	3,559.00	3,601.00	3,605.00	3,601.00	3,602.00	43,169.00
						COSTEO S/	20,379.00	20,379.00	20,379.00	20,379.00	20,379.00	20,379.00	20,379.00	20,379.00	20,379.00	20,379.00	20,379.00	20,379.00	244,548.00
					2021	FISICO	3,559.00	3,601.00	3,609.00	3,605.00	3,608.00	3,607.00	3,612.00	3,559.00	3,601.00	3,605.00	3,601.00	3,602.00	43,169.00
						COSTEO S/	30,379.00	20,379.00	20,379.00	20,379.00	20,379.00	30,379.00	20,379.00	20,379.00	20,379.00	20,379.00	20,379.00	20,379.00	264,548.00
					2022	FISICO	3,559.00	3,601.00	3,609.00	3,605.00	3,608.00	3,607.00	3,612.00	3,559.00	3,601.00	3,605.00	3,601.00	3,602.00	43,169.00
						COSTEO S/	30,379.00	20,379.00	20,379.00	20,379.00	20,379.00	20,379.00	20,379.00	20,379.00	20,379.00	20,379.00	20,379.00	20,379.00	254,548.00
AOI00087400064	ATENCION DE TRIAJE	160108 - PUNCHANA	ATENCION	Muy Alta	2020	FISICO	5,313.00	5,312.00	5,313.00	5,312.00	5,308.00	5,310.00	5,310.00	5,312.00	5,308.00	5,309.00	5,308.00	5,311.00	63,726.00
						COSTEO S/	11,828.00	11,826.00	11,825.00	11,828.00	11,826.00	11,828.00	11,826.00	11,827.00	11,825.00	11,826.00	11,820.00	11,815.00	141,900.00
					2021	FISICO	5,313.00	5,312.00	5,313.00	5,312.00	5,308.00	5,310.00	5,310.00	5,312.00	5,308.00	5,309.00	5,308.00	5,311.00	63,726.00
						COSTEO S/	11,828.00	11,826.00	11,825.00	11,828.00	16,826.00	11,828.00	11,826.00	11,827.00	11,825.00	11,826.00	11,820.00	11,815.00	146,900.00
					2022	FISICO	5,313.00	5,312.00	5,313.00	5,312.00	5,308.00	5,310.00	5,310.00	5,312.00	5,308.00	5,309.00	5,308.00	5,311.00	63,726.00
						COSTEO S/	11,828.00	11,826.00	11,825.00	11,828.00	11,826.00	11,828.00	11,826.00	11,827.00	11,825.00	11,826.00	11,820.00	11,815.00	141,900.00
AOI00087400065	ATENCION DE LA EMERGENCIA DE CUIDADOS INTENSIVOS	160108 - PUNCHANA	ATENCION	Muy Alta	2020	FISICO	16.00	23.00	21.00	22.00	19.00	23.00	21.00	17.00	22.00	20.00	22.00	19.00	245.00
						COSTEO S/	32,130.00	32,129.00	32,126.00	32,128.00	32,126.00	32,130.00	32,126.00	32,130.00	32,128.00	32,127.00	32,125.00	32,126.00	385,531.00
					2021	FISICO	16.00	23.00	21.00	22.00	19.00	23.00	21.00	17.00	22.00	20.00	22.00	19.00	245.00
						COSTEO S/	32,130.00	32,129.00	32,126.00	42,128.00	32,126.00	32,130.00	32,126.00	32,130.00	32,128.00	32,127.00	32,125.00	32,126.00	395,531.00
					2022	FISICO	16.00	23.00	21.00	22.00	19.00	23.00	21.00	17.00	22.00	20.00	22.00	19.00	245.00
						COSTEO S/	40,130.00	32,129.00	32,126.00	32,128.00	32,126.00	32,130.00	32,126.00	32,130.00	32,128.00	32,127.00	32,125.00	32,126.00	393,531.00
AOI00087400066	ATENCION DE LA EMERGENCIA QUIRURGICA	160108 - PUNCHANA	ATENCION	Muy Alta	2020	FISICO	178.00	175.00	179.00	176.00	177.00	176.00	178.00	176.00	178.00	175.00	174.00	177.00	2,119.00
						COSTEO S/	21,635.00	21,634.00	21,629.00	21,632.00	21,630.00	21,627.00	21,631.00	21,629.00	21,632.00	21,628.00	21,630.00	21,625.00	259,562.00
					2021	FISICO	178.00	175.00	179.00	176.00	177.00	176.00	178.00	176.00	178.00	175.00	174.00	177.00	2,119.00
						COSTEO S/	21,635.00	31,634.00	21,629.00	21,632.00	21,630.00	21,627.00	21,631.00	21,629.00	21,632.00	21,628.00	21,630.00	21,625.00	269,562.00
					2022	FISICO	178.00	175.00	179.00	176.00	177.00	176.00	178.00	176.00	178.00	175.00	174.00	177.00	2,119.00
						COSTEO S/	21,635.00	21,634.00	21,629.00	21,632.00	21,630.00	21,627.00	21,631.00	21,629.00	21,632.00	21,628.00	21,630.00	21,625.00	259,562.00
AOI00087400067	ATENCION DE LA EMERGENCIA Y URGENCIA ESPECIALIZADA	160108 - PUNCHANA	ATENCION	Muy Alta	2020	FISICO	585.00	586.00	584.00	585.00	584.00	584.00	585.00	585.00	584.00	585.00	585.00	584.00	7,016.00
						COSTEO S/	15,334.00	15,335.00	15,332.00	15,333.00	15,335.00	15,332.00	15,335.00	15,333.00	15,332.00	15,335.00	15,331.00	15,333.00	184,000.00
					2021	FISICO	585.00	586.00	584.00	585.00	584.00	584.00	585.00	585.00	584.00	585.00	585.00	584.00	7,016.00
						COSTEO S/	15,334.00	15,335.00	15,332.00	19,607.00	15,334.00	15,332.00	15,335.00	15,333.00	15,332.00	15,335.00	15,331.00	15,333.00	188,273.00
					2022	FISICO	585.00	586.00	584.00	585.00	584.00	584.00	585.00	585.00	584.00	585.00	585.00	584.00	7,016.00
						COSTEO S/	15,880.00	15,335.00	15,332.00	15,333.00	15,335.00	15,332.00	15,335.00	15,333.00	15,332.00	15,335.00	15,331.00	15,333.00	184,546.00

CENTRO DE COSTO: 23.1 - DEPARTAMENTO DE ENFERMERÍA - DESPACHO

OEI.02 - Mejorar el acceso a los servicios de salud para la población.

AEI.02.01 - Programas de salud oportunos para la población.

CODIGO	ACTIVIDAD OPERATIVA	UBIGEO	U.M.	PRIORIDAD	PERIODO MULTIANUAL	PROGRAMACION MENSUAL													TOTAL ANUAL
						META	01	02	03	04	05	06	07	08	09	10	11	12	
AOI00087400388	PROGRRAMACION, SEGUIMIENTO Y EVALUACIÓN DE ACTIVIDADES Y RECURSOS HUMANOS	160108 - PUNCHANA	REPORTE	Muy Alta	2020	FISICO	1.00	1.00	1.00	1.00	1.00	1.00	1.00	1.00	1.00	1.00	1.00	1.00	12.00
						COSTEO S/	7,000.00	7,000.00	7,000.00	7,000.00	7,000.00	7,000.00	7,000.00	7,000.00	7,000.00	7,000.00	7,000.00	7,000.00	84,000.00
					2021	FISICO	1.00	1.00	1.00	1.00	1.00	1.00	1.00	1.00	1.00	1.00	1.00	1.00	12.00
						COSTEO S/	7,350.00	7,350.00	7,350.00	7,350.00	7,350.00	7,350.00	7,350.00	7,350.00	7,350.00	7,350.00	7,350.00	7,350.00	88,200.00
					2022	FISICO	1.00	1.00	1.00	1.00	1.00	1.00	1.00	1.00	1.00	1.00	1.00	1.00	12.00
						COSTEO S/	7,700.00	7,700.00	7,700.00	7,700.00	7,700.00	7,700.00	7,700.00	7,700.00	7,700.00	7,700.00	7,700.00	7,700.00	92,400.00

CENTRO DE COSTO: 23.2 - SERVICIO DE ENFERMERÍA EN CONSULTORIO EXTERNO

OEI.02 - Mejorar el acceso a los servicios de salud para la población.

AEI.02.01 - Programas de salud oportunos para la población.

CODIGO	ACTIVIDAD OPERATIVA	UBIGEO	U.M.	PRIORIDAD	PERIODO MULTIANUAL	PROGRAMACION MENSUAL													TOTAL ANUAL
						META	01	02	03	04	05	06	07	08	09	10	11	12	
AOI00087400011	APLICACION DE VACUNAS COMPLETAS	160108 - PUNCHANA	NIÑO PROTEGIDO	Muy Alta	2020	FISICO	148.00	138.00	146.00	148.00	152.00	153.00	150.00	146.00	147.00	150.00	156.00	148.00	1,782.00
						COSTEO S/	9,148.00	9,141.00	9,148.00	9,149.00	9,149.00	9,156.00	9,151.00	9,148.00	9,151.00	9,150.00	9,153.00	9,151.00	109,795.00
					2021	FISICO	148.00	138.00	146.00	148.00	152.00	153.00	150.00	146.00	147.00	150.00	156.00	148.00	1,782.00
						COSTEO S/	9,148.00	9,141.00	9,148.00	9,149.00	9,149.00	9,156.00	9,151.00	9,148.00	9,151.00	9,150.00	9,153.00	9,151.00	109,795.00
					2022	FISICO	148.00	138.00	146.00	148.00	152.00	153.00	150.00	146.00	147.00	150.00	156.00	148.00	1,782.00
						COSTEO S/	9,148.00	9,141.00	9,148.00	9,149.00	9,149.00	9,156.00	9,151.00	9,148.00	9,151.00	9,150.00	9,153.00	9,151.00	109,795.00
AOI00087400012	ATENCION A NIÑOS CON CRECIMIENTO Y DESARROLLO	160108 - PUNCHANA	NIÑO CONTROLADO	Muy Alta	2020	FISICO	14.00	12.00	15.00	14.00	15.00	13.00	15.00	14.00	14.00	15.00	15.00	14.00	170.00
						COSTEO S/	2,778.00	2,771.00	2,777.00	2,778.00	2,783.00	2,780.00	2,780.00	2,780.00	2,781.00	2,781.00	2,780.00	2,786.00	33,355.00
					2021	FISICO	14.00	12.00	15.00	14.00	15.00	13.00	15.00	14.00	14.00	15.00	15.00	14.00	170.00
						COSTEO S/	2,778.00	2,771.00	2,777.00	2,778.00	2,783.00	2,780.00	2,780.00	2,780.00	2,781.00	2,781.00	2,780.00	2,786.00	33,355.00
					2022	FISICO	14.00	12.00	15.00	14.00	15.00	13.00	15.00	14.00	14.00	15.00	15.00	14.00	170.00
						COSTEO S/	12,778.00	2,771.00	2,777.00	2,778.00	12,783.00	2,780.00	2,780.00	2,780.00	2,781.00	2,781.00	2,780.00	2,786.00	53,355.00
AOI00087400013	ADMINISTRAR SUPLEMENTO DE HIERRO Y VITAMINA A	160108 - PUNCHANA	NIÑO SUPLEMENTADO	Muy Alta	2020	FISICO	4.00	3.00	4.00	5.00	4.00	4.00	5.00	4.00	4.00	4.00	4.00	5.00	50.00
						COSTEO S/	336.00	329.00	338.00	336.00	338.00	337.00	338.00	341.00	336.00	337.00	339.00	341.00	4,046.00
					2021	FISICO	4.00	3.00	4.00	5.00	4.00	4.00	5.00	4.00	4.00	4.00	4.00	5.00	50.00
						COSTEO S/	10,336.00	329.00	338.00	336.00	338.00	337.00	10,338.00	341.00	336.00	337.00	339.00	341.00	24,046.00
					2022	FISICO	4.00	3.00	4.00	5.00	4.00	4.00	5.00	4.00	4.00	4.00	4.00	5.00	50.00
						COSTEO S/	336.00	329.00	338.00	336.00	338.00	337.00	338.00	341.00	336.00	337.00	339.00	341.00	4,046.00
AOI00087400014	BRINDAR ATENCION A OTRAS ENFERMEDADES PREVALENTES	160108 - PUNCHANA	CASO TRATADO	Muy Alta	2020	FISICO	75.00	73.00	74.00	74.00	75.00	74.00	75.00	76.00	76.00	76.00	77.00	79.00	904.00
						COSTEO S/	920.00	914.00	921.00	919.00	921.00	921.00	921.00	921.00	921.00	922.00	923.00	926.00	11,050.00
					2021	FISICO	75.00	73.00	74.00	74.00	75.00	74.00	75.00	76.00	76.00	76.00	77.00	79.00	904.00
						COSTEO S/	920.00	914.00	921.00	919.00	921.00	921.00	921.00	921.00	921.00	922.00	923.00	926.00	11,050.00
					2022	FISICO	75.00	73.00	74.00	74.00	75.00	74.00	75.00	76.00	76.00	76.00	77.00	79.00	904.00
						COSTEO S/	30,920.00	914.00	921.00	919.00	921.00	30,921.00	921.00	921.00	10,921.00	922.00	923.00	926.00	81,050.00
AOI00087400015	ADMINISTRAR SUPLEMENTO DE	160108 -	GESTANTE	Muy Alta	2020	FISICO	51.00	48.00	50.00	52.00	51.00	52.00	52.00	51.00	51.00	52.00	52.00	53.00	615.00

	HIERRO Y ACIDO FOLICO A GESTANTES	PUNCHANA	SUPLEMENTADA			COSTEO S/	895.00	892.00	894.00	896.00	896.00	896.00	895.00	896.00	896.00	896.00	899.00	903.00	10,754.00
					2021	FISICO	51.00	48.00	50.00	52.00	51.00	52.00	52.00	51.00	51.00	52.00	52.00	53.00	615.00
						COSTEO S/	10,895.00	892.00	894.00	10,896.00	896.00	896.00	10,895.00	896.00	896.00	896.00	899.00	903.00	40,754.00
					2022	FISICO	51.00	48.00	50.00	52.00	51.00	52.00	52.00	51.00	51.00	52.00	52.00	53.00	615.00
						COSTEO S/	895.00	892.00	894.00	896.00	896.00	896.00	895.00	896.00	896.00	896.00	899.00	903.00	10,754.00
AOI00087400016	ATENDER A NIÑOS Y NIÑAS CON DIAGNOSTICO DE PARASITOSIS INTESTINAL	160108 - PUNCHANA	CASO TRATADO	Muy Alta	2020	FISICO	33.00	30.00	31.00	32.00	32.00	33.00	34.00	33.00	34.00	34.00	36.00	38.00	400.00
						COSTEO S/	341.00	338.00	342.00	341.00	342.00	341.00	343.00	341.00	342.00	343.00	342.00	344.00	4,100.00
					2021	FISICO	33.00	30.00	31.00	32.00	32.00	33.00	34.00	33.00	34.00	34.00	36.00	38.00	400.00
						COSTEO S/	10,341.00	338.00	342.00	341.00	10,342.00	341.00	343.00	341.00	342.00	343.00	342.00	344.00	24,100.00
					2022	FISICO	33.00	30.00	31.00	32.00	32.00	33.00	34.00	33.00	34.00	34.00	36.00	38.00	400.00
						COSTEO S/	4,275.25	4,274.25	4,276.25	4,275.25	4,276.25	4,275.25	4,276.25	4,275.25	4,276.25	4,277.25	4,276.25	4,277.25	51,311.00
AOI00087400393	ATENCIÓN INTEGRAL E INDIVIDUALIZADO DE LOS PACIENTES DE LOS DIFERENTES PROGRAMAS Y CATEGORÍAS PRESUPUESTALES	160108 - PUNCHANA	ATENCION	Muy Alta	2020	FISICO	2,500.00	2,500.00	2,500.00	2,500.00	2,500.00	2,500.00	2,500.00	2,500.00	2,500.00	2,500.00	2,500.00	2,500.00	30,000.00
						COSTEO S/	100,500.00	100,500.00	100,500.00	100,500.00	100,500.00	100,500.00	100,500.00	100,500.00	100,500.00	100,500.00	100,500.00	100,500.00	1,206,000.00
					2021	FISICO	2,500.00	2,500.00	2,500.00	2,500.00	2,500.00	2,500.00	2,500.00	2,500.00	2,500.00	2,500.00	2,500.00	2,500.00	30,000.00
						COSTEO S/	100,500.00	100,500.00	100,500.00	100,500.00	100,500.00	100,500.00	100,500.00	99,455.00	100,500.00	100,500.00	100,500.00	100,500.00	1,204,955.00
					2022	FISICO	2,500.00	2,500.00	2,500.00	2,500.00	2,500.00	2,500.00	2,500.00	2,500.00	2,500.00	2,500.00	2,500.00	2,500.00	30,000.00
						COSTEO S/	100,558.25	100,558.25	100,558.25	100,558.25	100,558.25	100,558.25	100,558.25	100,558.25	100,558.25	100,558.25	100,558.25	100,558.25	1,206,699.00

CENTRO DE COSTO: 23.3 - SERVICIO DE ENFERMERÍA EN HOSPITALIZACIÓN

OEI.02 - Mejorar el acceso a los servicios de salud para la población.

AEI.02.01 - Programas de salud oportunos para la población.

CODIGO	ACTIVIDAD OPERATIVA	UBIGEO	U.M.	PRIORIDAD	PERIODO MULTIANUAL	PROGRAMACION MENSUAL													TOTAL ANUAL
						META	01	02	03	04	05	06	07	08	09	10	11	12	
AOI00087400409	PROCEDIMIENTOS DE ENFERMERÍA A PACIENTES HOSPITALIZADOS EN LOS DIFERENTES DEPARTAMENTOS MÉDICOS	160108 - PUNCHANA	PROCEDIMIENTOS	Muy Alta	2020	FISICO	4,166.67	4,166.67	4,166.67	4,166.67	4,166.67	4,166.67	4,166.67	4,166.67	4,166.67	4,166.67	4,166.67	4,166.63	50,000.00
						COSTEO S/	410,000.00	410,000.00	412,400.00	410,000.00	410,000.00	410,000.00	410,000.00	410,000.00	410,000.00	410,000.00	410,000.00	410,000.00	4,922,400.00
					2021	FISICO	4,166.67	4,166.67	4,166.67	4,166.67	4,166.67	4,166.67	4,166.67	4,166.67	4,166.67	4,166.67	4,166.67	4,166.63	50,000.00
						COSTEO S/	430,710.00	430,710.00	430,710.00	430,710.00	430,710.00	430,710.00	430,710.00	430,710.00	430,710.00	430,710.00	430,710.00	430,710.00	5,168,520.00
					2022	FISICO	4,166.67	4,166.67	4,166.67	4,166.67	4,166.67	4,166.67	4,166.67	4,166.67	4,166.67	4,166.67	4,166.67	4,166.63	50,000.00
						COSTEO S/	451,220.00	451,220.00	451,220.00	451,220.00	451,220.00	451,220.00	451,220.00	451,220.00	451,220.00	451,220.00	451,220.00	451,220.00	5,414,640.00

CENTRO DE COSTO: 23.4 - SERVICIO DE ENFERMERÍA EN CENTRO QUIRÚRGICO

OEI.02 - Mejorar el acceso a los servicios de salud para la población.

AEI.02.01 - Programas de salud oportunos para la población.

CODIGO	ACTIVIDAD OPERATIVA	UBIGEO	U.M.	PRIORIDAD	PERIODO MULTIANUAL	PROGRAMACION MENSUAL													TOTAL ANUAL
						META	01	02	03	04	05	06	07	08	09	10	11	12	
AOI00087400390	PROCEDIMIENTOS DE ENFERMERÍA A PACIENTES QUIRÚRGICOS ANTES Y DESPUÉS DE LA INTERVENCIÓN	160108 - PUNCHANA	ATENCION	Muy Alta	2020	FISICO	250.00	250.00	250.00	250.00	250.00	250.00	250.00	250.00	250.00	250.00	250.00	250.00	3,000.00
						COSTEO S/	107,500.00	107,500.00	107,500.00	107,500.00	107,500.00	107,500.00	107,500.00	107,500.00	107,500.00	107,500.00	107,500.00	107,500.00	1,290,000.00

CENTRO DE COSTO: 23.5 - SERVICIO DE ENFERMERÍA EN CENTRAL DE ESTERILIZACIÓN

OEI.02 - Mejorar el acceso a los servicios de salud para la población.

AEI.02.01 - Programas de salud oportunos para la población.

CODIGO	ACTIVIDAD OPERATIVA	UBIGEO	U.M.	PRIORIDAD	PERIODO MULTIANUAL	PROGRAMACION MENSUAL													TOTAL ANUAL
						META	01	02	03	04	05	06	07	08	09	10	11	12	
AOI00087400183	PROVISIÓN DE MATERIALES, INSUMOS Y EQUIPOS ESTERILIZADOS.	160108 - PUNCHANA	ATENCION	Muy Alta	2020	FISICO	91.67	91.67	91.67	91.67	91.67	91.67	91.67	91.67	91.67	91.67	91.67	91.63	1,100.00
						COSTEO S/	58,000.00	58,000.00	58,000.00	58,000.00	58,000.00	58,000.00	58,000.00	58,000.00	58,000.00	58,000.00	58,000.00	58,000.00	696,000.00
					2021	FISICO	91.67	91.67	91.67	91.67	91.67	91.67	91.67	91.67	91.67	91.67	91.67	91.63	1,100.00
						COSTEO S/	60,900.00	60,900.00	60,900.00	60,900.00	60,900.00	60,900.00	60,900.00	60,900.00	60,900.00	60,900.00	60,900.00	60,900.00	730,800.00
					2022	FISICO	91.67	91.67	91.67	91.67	91.67	91.67	91.67	91.67	91.67	91.67	91.67	91.63	1,100.00
						COSTEO S/	63,800.00	63,800.00	63,800.00	63,800.00	63,800.00	63,800.00	63,800.00	63,800.00	63,800.00	63,800.00	63,800.00	63,800.00	765,600.00

CENTRO DE COSTO: 23.6 - SERVICIO DE ENFERMERÍA EN NEONATOLOGÍA

OEI.02 - Mejorar el acceso a los servicios de salud para la población.

AEI.02.01 - Programas de salud oportunos para la población.

CODIGO	ACTIVIDAD OPERATIVA	UBIGEO	U.M.	PRIORIDAD	PERIODO MULTIANUAL	PROGRAMACION MENSUAL													TOTAL ANUAL
						META	01	02	03	04	05	06	07	08	09	10	11	12	
AOI00087400017	ATENDER AL RECIEN NACIDO NORMAL	160108 - PUNCHANA	RECIEN NACIDO ATENDIDO	Muy Alta	2020	FISICO	388.00	477.00	356.00	342.00	399.00	426.00	324.00	476.00	350.00	387.00	400.00	345.00	4,670.00
						COSTEO S/	13,011.00	13,011.00	13,011.00	13,011.00	13,011.00	13,011.00	13,011.00	13,010.00	13,011.00	13,010.00	13,010.00	13,009.00	156,127.00
					2021	FISICO	388.00	477.00	456.00	342.00	399.00	426.00	424.00	476.00	350.00	387.00	488.00	345.00	4,958.00
						COSTEO S/	13,011.00	13,011.00	13,011.00	13,011.00	13,011.00	13,011.00	13,011.00	13,010.00	13,011.00	13,010.00	13,010.00	13,009.00	156,127.00
					2022	FISICO	388.00	477.00	356.00	342.00	399.00	426.00	324.00	476.00	350.00	387.00	400.00	345.00	4,670.00
						COSTEO S/	13,011.00	13,011.00	13,823.00	13,011.00	33,011.00	13,011.00	33,011.00	13,010.00	13,011.00	13,010.00	13,010.00	13,009.00	196,939.00
AOI00087400018	ATENDER AL RECIEN NACIDO CON COMPLICACIONES	160108 - PUNCHANA	EGRESO	Muy Alta	2020	FISICO	36.00	28.00	24.00	32.00	26.00	22.00	25.00	29.00	22.00	31.00	50.00	25.00	350.00
						COSTEO S/	6,452.50	6,452.50	6,452.50	6,452.50	6,452.50	6,452.50	6,452.50	6,452.50	6,452.50	6,452.50	6,452.50	6,452.50	77,430.00
					2021	FISICO	36.00	28.00	24.00	32.00	26.00	22.00	25.00	29.00	22.00	31.00	50.00	25.00	350.00
						COSTEO S/	17,452.50	6,452.50	6,452.50	6,452.50	6,452.50	6,452.50	6,452.50	6,452.50	6,452.50	6,452.50	6,452.50	6,452.50	88,430.00
					2022	FISICO	36.00	28.00	24.00	32.00	26.00	22.00	25.00	29.00	22.00	31.00	50.00	25.00	350.00
						COSTEO S/	6,452.50	16,452.50	6,452.50	6,452.50	6,452.50	6,452.50	6,452.50	6,452.50	6,452.50	6,452.50	6,452.50	6,452.50	87,430.00
AOI00087400019	ATENDER AL RECIEN NACIDO CON COMPLICACIONES QUE REQUIERE UNIDAD DE CUIDADOS INTENSIVOS NEONATALES	160108 - PUNCHANA	EGRESO	Muy Alta	2020	FISICO	13.00	12.00	13.00	8.00	12.00	7.00	6.00	10.00	9.00	16.00	18.00	32.00	156.00
						COSTEO S/	31,214.00	31,214.00	31,214.00	31,214.00	31,214.00	31,214.00	31,214.00	31,214.00	31,214.00	31,214.00	31,214.00	31,213.00	374,567.00
					2021	FISICO	13.00	12.00	13.00	8.00	12.00	7.00	6.00	10.00	9.00	16.00	18.00	32.00	156.00
						COSTEO S/	31,214.00	31,214.00	41,214.00	31,214.00	31,214.00	41,214.00	31,214.00	31,214.00	31,214.00	31,214.00	31,214.00	31,213.00	394,567.00
					2022	FISICO	13.00	12.00	13.00	8.00	12.00	7.00	6.00	10.00	9.00	16.00	18.00	32.00	156.00
						COSTEO S/	31,214.00	31,214.00	31,214.00	41,214.00	31,214.00	31,214.00	31,214.00	31,214.00	31,214.00	31,214.00	31,214.00	31,213.00	384,567.00
AOI00087400389	ATENCIÓN INTEGRAL A PACIENTES NEONATOS	160108 - PUNCHANA	DIA-CAMA	Muy Alta	2020	FISICO	212.50	212.50	212.50	212.50	212.50	212.50	212.50	212.50	212.50	212.50	212.50	212.50	2,550.00
						COSTEO S/	57,500.00	57,500.00	57,500.00	57,500.00	57,500.00	57,500.00	57,500.00	57,500.00	57,500.00	57,500.00	57,500.00	57,500.00	690,000.00
					2021	FISICO	317.00	261.00	348.00	302.00	300.00	350.00	310.00	300.00	380.00	400.00	350.00	350.00	3,968.00
						COSTEO S/	60,375.00	60,375.00	59,781.00	60,375.00	60,375.00	60,375.00	60,375.00	60,375.00	60,375.00	60,375.00	60,375.00	60,375.00	723,906.00
					2022	FISICO	317.00	261.00	348.00	302.00	300.00	350.00	310.00	300.00	380.00	400.00	350.00	350.00	3,968.00
						COSTEO S/	63,250.00	63,250.00	63,250.00	63,250.00	63,250.00	63,250.00	63,250.00	63,250.00	63,250.00	63,250.00	63,250.00	63,250.00	759,000.00

CENTRO DE COSTO: 23.7 - SERVICIO DE ENFERMERÍA EN EMERGENCIA

OEI.02 - Mejorar el acceso a los servicios de salud para la población.

AEI.02.01 - Programas de salud oportunos para la población.

CODIGO	ACTIVIDAD OPERATIVA	UBIGEO	U.M.	PRIORIDAD	PERIODO MULTIANUAL	PROGRAMACION MENSUAL													TOTAL ANUAL
						META	01	02	03	04	05	06	07	08	09	10	11	12	
AOI00087400242	ATENCIÓN DE EMERGENCIA A PACIENTES EN CONDICIÓN DE URGENCIA Y/O EMERGENCIA	160108 - PUNCHANA	ATENCION	Muy Alta	2020	FISICO	4,166.67	4,166.67	4,166.67	4,166.67	4,166.67	4,166.67	4,166.67	4,166.67	4,166.67	4,166.67	4,166.67	4,166.63	50,000.00
						COSTEO S/	130,500.00	130,500.00	130,500.00	130,500.00	130,500.00	130,500.00	130,500.00	130,500.00	130,500.00	130,500.00	130,500.00	130,500.00	1,566,000.00
					2021	FISICO	4,166.67	4,166.67	4,166.67	4,166.67	4,166.67	4,166.67	4,166.67	4,166.67	4,166.67	4,166.67	4,166.67	4,166.63	50,000.00
						COSTEO S/	137,025.00	137,025.00	137,025.00	137,025.00	137,025.00	137,025.00	137,025.00	137,025.00	137,025.00	137,025.00	137,025.00	137,025.00	1,644,300.00
					2022	FISICO	4,166.67	4,166.67	4,166.67	4,166.67	4,166.67	4,166.67	4,166.67	4,166.67	4,166.67	4,166.67	4,166.67	4,166.63	50,000.00
						COSTEO S/	143,550.00	143,550.00	143,550.00	143,550.00	143,550.00	143,550.00	143,550.00	143,550.00	143,550.00	143,550.00	143,550.00	143,550.00	1,722,600.00

CENTRO DE COSTO: 23.8 - SERVICIO DE ENFERMERÍA CUIDADOS INTENSIVOS Y CUIDADOS INTERMEDIOS ADULTOS Y PEDIÁTRICOS

OEI.02 - Mejorar el acceso a los servicios de salud para la población.

AEI.02.01 - Programas de salud oportunos para la población.

CODIGO	ACTIVIDAD OPERATIVA	UBIGEO	U.M.	PRIORIDAD	PERIODO MULTIANUAL	PROGRAMACION MENSUAL													TOTAL ANUAL
						META	01	02	03	04	05	06	07	08	09	10	11	12	
AOI00087400411	INTENSIVOS, CUIDADOS INTERMEDIOS	160108 - PUNCHANA	DIA-CAMA	Muy Alta	2020	FISICO	912.50	912.50	912.50	912.50	912.50	912.50	912.50	912.50	912.50	912.50	912.50	912.50	10,950.00
						COSTEO S/	272,500.00	272,500.00	272,500.00	272,500.00	272,500.00	272,500.00	272,500.00	272,500.00	272,500.00	272,500.00	272,500.00	272,500.00	3,270,000.00
					2021	FISICO	912.50	912.50	912.50	912.50	912.50	912.50	912.50	912.50	912.50	912.50	912.50	912.50	10,950.00
						COSTEO S/	286,125.00	286,125.00	286,125.00	286,125.00	286,125.00	286,125.00	286,125.00	286,125.00	286,125.00	286,125.00	286,125.00	286,125.00	3,433,500.00
					2022	FISICO	912.50	912.50	912.50	912.50	912.50	912.50	912.50	912.50	912.50	912.50	912.50	912.50	10,950.00
						COSTEO S/	299,666.67	299,666.67	299,666.67	299,666.67	299,666.67	299,666.67	300,666.67	299,666.67	299,666.67	299,666.67	299,666.67	299,666.63	3,597,000.00

CENTRO DE COSTO: 24.1 - DEPARTAMENTO DE ANESTESIOLOGÍA Y CENTRO QUIRÚRGICO - DESPACHO

OEI.02 - Mejorar el acceso a los servicios de salud para la población.

AEI.02.01 - Programas de salud oportunos para la población.

CODIGO	ACTIVIDAD OPERATIVA	UBIGEO	U.M.	PRIORIDAD	PERIODO MULTIANUAL	PROGRAMACION MENSUAL													TOTAL ANUAL
						META	01	02	03	04	05	06	07	08	09	10	11	12	
AOI00087400341	PROGRAMACIÓN SEGUIMIENTO Y EVALUACIÓN DE CIRUGÍAS	160108 - PUNCHANA	EVALUACION	Muy Alta	2020	FISICO	1.00	1.00	1.00	1.00	1.00	1.00	1.00	1.00	1.00	1.00	1.00	1.00	12.00
						COSTEO S/	12,000.00	12,000.00	12,000.00	12,000.00	12,000.00	12,000.00	12,000.00	12,000.00	12,000.00	12,000.00	12,000.00	12,000.00	144,000.00
					2021	FISICO	1.00	1.00	1.00	1.00	1.00	1.00	1.00	1.00	1.00	1.00	1.00	1.00	12.00
						COSTEO S/	12,600.00	12,600.00	12,600.00	12,600.00	12,600.00	12,600.00	12,600.00	12,600.00	12,600.00	12,600.00	12,600.00	12,600.00	151,200.00
					2022	FISICO	1.00	1.00	1.00	1.00	1.00	1.00	1.00	1.00	1.00	1.00	1.00	1.00	12.00
						COSTEO S/	5,200.00	4,200.00	13,600.00	14,000.00	15,000.00	15,200.00	15,200.00	15,200.00	15,200.00	15,200.00	15,200.00	15,200.00	158,400.00

CENTRO DE COSTO: 24.2 - SERVICIO DE ANESTESIOLOGÍA Y CENTRO QUIRÚRGICO

OEI.02 - Mejorar el acceso a los servicios de salud para la población.

AEI.02.01 - Programas de salud oportunos para la población.

CODIGO	ACTIVIDAD OPERATIVA	UBIGEO	U.M.	PRIORIDAD	PERIODO MULTIANUAL	PROGRAMACION MENSUAL													TOTAL ANUAL
						META	01	02	03	04	05	06	07	08	09	10	11	12	
AOI00087400349	INTERVENCIONES QUIRÚRGICAS MAYORES	160108 - PUNCHANA	INTERVENCION	Muy Alta	2020	FISICO	250.00	250.00	250.00	250.00	250.00	250.00	250.00	250.00	250.00	250.00	250.00	250.00	3,000.00
						COSTEO S/	60,000.00	60,000.00	60,000.00	60,000.00	60,000.00	60,000.00	60,000.00	60,000.00	60,000.00	60,000.00	60,000.00	60,000.00	720,000.00
					2021	FISICO	250.00	250.00	250.00	250.00	250.00	250.00	250.00	250.00	250.00	250.00	250.00	250.00	3,000.00
						COSTEO S/	64,500.00	64,500.00	64,500.00	64,500.00	64,500.00	64,500.00	64,500.00	64,500.00	64,500.00	64,500.00	64,500.00	64,500.00	774,000.00

					2022	FISICO	250.00	250.00	250.00	250.00	250.00	250.00	250.00	250.00	250.00	250.00	250.00	250.00	3,000.00
						COSTEO S/	60,000.00	60,000.00	60,000.00	60,000.00	60,000.00	60,000.00	60,000.00	60,000.00	60,000.00	60,000.00	60,000.00	60,000.00	720,000.00
AOI00087400500	INTERVENCIONES QUIRÚRGICAS MENORES (COMPLEMENTARIAS)	160108 - PUNCHANA	INTERVENCION	Muy Alta	2020	FISICO	250.00	250.00	250.00	250.00	250.00	250.00	250.00	250.00	250.00	250.00	250.00	250.00	3,000.00
						COSTEO S/	30,000.00	30,000.00	30,000.00	30,000.00	30,000.00	30,000.00	30,000.00	30,000.00	30,000.00	30,000.00	30,000.00	30,000.00	360,000.00
					2021	FISICO	250.00	250.00	250.00	250.00	250.00	250.00	250.00	250.00	250.00	250.00	250.00	250.00	3,000.00
						COSTEO S/	30,000.00	30,000.00	30,000.00	30,000.00	30,000.00	30,000.00	30,000.00	30,000.00	30,000.00	30,000.00	30,000.00	30,000.00	360,000.00
					2022	FISICO	250.00	250.00	250.00	250.00	250.00	250.00	250.00	250.00	250.00	250.00	250.00	250.00	3,000.00
						COSTEO S/	39,000.00	39,000.00	39,000.00	39,000.00	39,000.00	39,000.00	39,000.00	39,000.00	39,000.00	39,000.00	39,000.00	39,000.00	468,000.00

CENTRO DE COSTO: 24.3 - SERVICIO DE TERAPIA DEL DOLOR

OEI.02 - Mejorar el acceso a los servicios de salud para la población.

AEI.02.01 - Programas de salud oportunos para la población.

CODIGO	ACTIVIDAD OPERATIVA	UBIGEO	U.M.	PRIORIDAD	PERIODO MULTIANUAL	PROGRAMACION MENSUAL													TOTAL ANUAL
						META	01	02	03	04	05	06	07	08	09	10	11	12	
AOI00087400352	ATENCIÓN DE PACIENTES POST OPERADO CON DOLOR AGUDO	160108 - PUNCHANA	ATENCION	Muy Alta	2020	FISICO	280.00	280.00	280.00	280.00	280.00	280.00	280.00	280.00	280.00	280.00	280.00	280.00	3,360.00
						COSTEO S/	1,000.00	1,000.00	1,000.00	1,000.00	1,000.00	1,000.00	1,000.00	1,000.00	1,000.00	1,000.00	1,000.00	1,000.00	12,000.00
					2021	FISICO	280.00	280.00	280.00	280.00	280.00	280.00	280.00	280.00	280.00	280.00	280.00	280.00	3,360.00
						COSTEO S/	1,050.00	1,050.00	1,050.00	1,050.00	1,050.00	1,050.00	1,050.00	1,050.00	1,050.00	1,050.00	1,050.00	1,050.00	12,600.00
					2022	FISICO	280.00	280.00	280.00	280.00	280.00	280.00	280.00	280.00	280.00	280.00	280.00	280.00	3,360.00
						COSTEO S/	1,100.00	1,100.00	1,100.00	1,100.00	1,100.00	1,100.00	1,100.00	1,100.00	1,100.00	1,100.00	1,100.00	1,100.00	13,200.00

CENTRO DE COSTO: 24.4 - SERVICIO DE RECUPERACIÓN

OEI.02 - Mejorar el acceso a los servicios de salud para la población.

AEI.02.01 - Programas de salud oportunos para la población.

CODIGO	ACTIVIDAD OPERATIVA	UBIGEO	U.M.	PRIORIDAD	PERIODO MULTIANUAL	PROGRAMACION MENSUAL													TOTAL ANUAL
						META	01	02	03	04	05	06	07	08	09	10	11	12	
AOI00087400353	MONITOREO DEL PACIENTE POST OPERADO Y ADMINISTRACIÓN DE FÁRMACOS	160108 - PUNCHANA	ATENCION	Muy Alta	2020	FISICO	280.00	280.00	280.00	280.00	280.00	280.00	280.00	280.00	280.00	280.00	280.00	280.00	3,360.00
						COSTEO S/	5,000.00	5,000.00	5,000.00	5,000.00	5,000.00	5,000.00	5,000.00	5,000.00	5,000.00	5,000.00	5,000.00	5,000.00	60,000.00
					2021	FISICO	280.00	280.00	280.00	280.00	280.00	280.00	280.00	280.00	280.00	280.00	280.00	280.00	3,360.00
						COSTEO S/	5,250.00	5,250.00	5,250.00	5,250.00	5,250.00	5,250.00	5,250.00	5,250.00	5,250.00	5,250.00	5,250.00	5,250.00	63,000.00
					2022	FISICO	280.00	280.00	280.00	280.00	280.00	280.00	280.00	280.00	280.00	280.00	280.00	280.00	3,360.00
						COSTEO S/	5,500.00	5,500.00	5,500.00	5,500.00	5,500.00	5,500.00	5,500.00	5,500.00	5,500.00	5,500.00	5,500.00	5,500.00	66,000.00

CENTRO DE COSTO: 25.1 - DEPARTAMENTO DE PATOLOGÍA CLÍNICA Y ANATOMÍA PATOLÓGICA - DESPACHO

OEI.02 - Mejorar el acceso a los servicios de salud para la población.

AEI.02.01 - Programas de salud oportunos para la población.

CODIGO	ACTIVIDAD OPERATIVA	UBIGEO	U.M.	PRIORIDAD	PERIODO MULTIANUAL	PROGRAMACION MENSUAL													TOTAL ANUAL
						META	01	02	03	04	05	06	07	08	09	10	11	12	
AOI00087400400	PROGRAMACIÓN,SEGUIMIENTO Y EVALUACIÓN DE ACTIVIDADES	160108 - PUNCHANA	SERVICIOS OFERTADOS	Muy Alta	2020	FISICO	1.00	1.00	1.00	1.00	1.00	1.00	1.00	1.00	1.00	1.00	1.00	1.00	12.00
						COSTEO S/	15,000.00	15,000.00	15,000.00	15,000.00	15,000.00	15,000.00	15,000.00	15,000.00	15,000.00	15,000.00	15,000.00	15,000.00	180,000.00
					2021	FISICO	1.00	1.00	1.00	1.00	1.00	1.00	1.00	1.00	1.00	1.00	1.00	1.00	12.00
						COSTEO S/	15,000.00	15,000.00	15,000.00	18,000.00	15,000.00	15,000.00	21,000.00	15,000.00	15,000.00	15,000.00	15,000.00	15,000.00	189,000.00
					2022	FISICO	1.00	1.00	1.00	1.00	1.00	1.00	1.00	1.00	1.00	1.00	1.00	1.00	12.00

						COSTEO S/	16,500.00	16,500.00	16,500.00	16,500.00	16,500.00	16,500.00	16,500.00	16,500.00	16,500.00	16,500.00	16,500.00	16,500.00	198,000.00

CENTRO DE COSTO: 25.2 - SERVICIO DE MICROBIOLOGÍA - INMUNOLOGÍA

OEI.02 - Mejorar el acceso a los servicios de salud para la población.

AEI.02.01 - Programas de salud oportunos para la población.

CODIGO	ACTIVIDAD OPERATIVA	UBIGEO	U.M.	PRIORIDAD	PERIODO MULTIANUAL	PROGRAMACION MENSUAL													TOTAL ANUAL
						META	01	02	03	04	05	06	07	08	09	10	11	12	
AOI00087400401	EXÁMENES DE PROCEDIMIENTOS MICROBIOLOGICOS E INMUNOLOGICOS	160108 - PUNCHANA	EXAMEN	Muy Alta	2020	FISICO	4,166.67	4,166.67	4,166.67	4,166.67	4,166.67	4,166.67	4,166.67	4,166.67	4,166.67	4,166.67	4,166.67	4,166.63	50,000.00
						COSTEO S/	55,000.00	55,000.00	55,000.00	65,000.00	55,000.00	55,000.00	55,000.00	55,000.00	65,000.00	55,000.00	55,000.00	55,000.00	680,000.00
					2021	FISICO	4,166.67	4,166.67	4,166.67	4,166.67	4,166.67	4,166.67	4,166.67	4,166.67	4,166.67	4,166.67	4,166.67	4,166.63	50,000.00
						COSTEO S/	55,000.00	55,000.00	55,000.00	80,000.00	55,000.00	74,000.00	55,000.00	55,000.00	65,000.00	55,000.00	55,000.00	55,000.00	714,000.00
					2022	FISICO	4,166.67	4,166.67	4,166.67	4,166.67	4,166.67	4,166.67	4,166.67	4,166.67	4,166.67	4,166.67	4,166.67	4,166.63	50,000.00
						COSTEO S/	70,000.00	55,000.00	55,000.00	118,000.00	55,000.00	55,000.00	55,000.00	55,000.00	65,000.00	55,000.00	55,000.00	55,000.00	748,000.00

CENTRO DE COSTO: 25.3 - SERVICIO DE ANATOMÍA PATOLÓGICA

OEI.02 - Mejorar el acceso a los servicios de salud para la población.

AEI.02.01 - Programas de salud oportunos para la población.

CODIGO	ACTIVIDAD OPERATIVA	UBIGEO	U.M.	PRIORIDAD	PERIODO MULTIANUAL	PROGRAMACION MENSUAL													TOTAL ANUAL
						META	01	02	03	04	05	06	07	08	09	10	11	12	
AOI00087400402	EXAMEN DE PROCEDIMIENTOS DE ANATOMÍA PATOLÓGICA	160108 - PUNCHANA	EXAMEN	Muy Alta	2020	FISICO	416.67	416.67	416.67	416.67	416.67	416.67	416.67	416.67	416.67	416.67	416.67	416.63	5,000.00
						COSTEO S/	60,000.00	60,000.00	60,000.00	70,000.00	60,000.00	60,000.00	60,000.00	60,000.00	70,000.00	60,000.00	60,000.00	60,000.00	740,000.00
					2021	FISICO	416.67	416.67	416.67	416.67	416.67	416.67	416.67	416.67	416.67	416.67	416.67	416.63	5,000.00
						COSTEO S/	60,000.00	60,000.00	70,000.00	80,000.00	60,000.00	77,000.00	60,000.00	60,000.00	70,000.00	60,000.00	60,000.00	60,000.00	777,000.00
					2022	FISICO	416.67	416.67	416.67	416.67	416.67	416.67	416.67	416.67	416.67	416.67	416.67	416.63	5,000.00
						COSTEO S/	66,166.67	66,166.67	66,166.67	76,166.67	66,166.67	66,166.67	66,166.67	66,166.67	76,166.67	66,166.67	66,166.67	66,166.63	814,000.00

CENTRO DE COSTO: 25.4 - SERVICIO DE BIOQUÍMICA, HEMATOLOGÍA Y HEMOSTASIA

OEI.02 - Mejorar el acceso a los servicios de salud para la población.

AEI.02.01 - Programas de salud oportunos para la población.

CODIGO	ACTIVIDAD OPERATIVA	UBIGEO	U.M.	PRIORIDAD	PERIODO MULTIANUAL	PROGRAMACION MENSUAL													TOTAL ANUAL
						META	01	02	03	04	05	06	07	08	09	10	11	12	
AOI00087400403	EXAMEN DE PROCEDIMIENTOS BIOQUÍMICOS - HEMATOLOGICOS HEMOSTÁTICO	160108 - PUNCHANA	EXAMEN	Muy Alta	2020	FISICO	2,000.00	2,000.00	2,000.00	2,000.00	2,000.00	2,000.00	2,000.00	2,000.00	2,000.00	2,000.00	2,000.00	2,000.00	24,000.00
						COSTEO S/	50,000.00	50,000.00	50,000.00	60,000.00	50,000.00	50,000.00	50,000.00	50,000.00	60,000.00	50,000.00	50,000.00	50,000.00	620,000.00
					2021	FISICO	2,000.00	2,000.00	2,000.00	2,000.00	2,000.00	2,000.00	2,000.00	2,000.00	2,000.00	2,000.00	2,000.00	2,000.00	24,000.00
						COSTEO S/	50,000.00	50,000.00	60,000.00	60,000.00	61,000.00	50,000.00	50,000.00	60,000.00	60,000.00	50,000.00	50,000.00	50,000.00	651,000.00
					2022	FISICO	2,000.00	2,000.00	2,000.00	2,000.00	2,000.00	2,000.00	2,000.00	2,000.00	2,000.00	2,000.00	2,000.00	2,000.00	24,000.00
						COSTEO S/	50,000.00	70,000.00	50,000.00	60,000.00	50,000.00	92,000.00	50,000.00	50,000.00	60,000.00	50,000.00	50,000.00	50,000.00	682,000.00

CENTRO DE COSTO: 26.1 - DEPARTAMENTO DE DIAGNÓSTICO POR IMÁGENES - DESPACHO

OEI.02 - Mejorar el acceso a los servicios de salud para la población.

AEI.02.01 - Programas de salud oportunos para la población.

CODIGO	ACTIVIDAD OPERATIVA	UBIGEO	U.M.	PRIORIDAD	PERIODO MULTIANUAL	PROGRAMACION MENSUAL													TOTAL ANUAL
						META	01	02	03	04	05	06	07	08	09	10	11	12	
AOI00087400404	PROGRAMACIÓN,SEGUIMIENTO Y	160108 -	SERVICIOS	Muy Alta	2020	FISICO	1.00	1.00	1.00	1.00	1.00	1.00	1.00	1.00	1.00	1.00	1.00	1.00	12.00

EVALUACIÓN DE ACTIVIDADES DEL DEPARTAMENTO	PUNCHANA	OFERTADOS			COSTEO S/	17,000.00	17,000.00	17,000.00	17,000.00	17,000.00	17,000.00	17,000.00	17,000.00	17,000.00	17,000.00	17,000.00	17,000.00	204,000.00
					FISICO	1.00	1.00	1.00	1.00	1.00	1.00	1.00	1.00	1.00	1.00	1.00	1.00	12.00
				2021	COSTEO S/	17,000.00	27,200.00	17,000.00	17,000.00	17,000.00	17,000.00	17,000.00	17,000.00	17,000.00	17,000.00	17,000.00	17,000.00	214,200.00
					FISICO	1.00	1.00	1.00	1.00	1.00	1.00	1.00	1.00	1.00	1.00	1.00	1.00	12.00
				2022	COSTEO S/	17,000.00	17,000.00	27,000.00	27,400.00	17,000.00	17,000.00	17,000.00	17,000.00	17,000.00	17,000.00	17,000.00	17,000.00	224,400.00

CENTRO DE COSTO: 26.2 - SERVICIO DE PROCEDIMIENTOS ESPECIALES

OEI.02 - Mejorar el acceso a los servicios de salud para la población.

AEI.02.01 - Programas de salud oportunos para la población.

CODIGO	ACTIVIDAD OPERATIVA	UBIGEO	U.M.	PRIORIDAD	PERIODO MULTIANUAL	PROGRAMACION MENSUAL													TOTAL ANUAL
						META	01	02	03	04	05	06	07	08	09	10	11	12	
						FISICO	833.33	833.33	833.33	833.33	833.33	833.33	833.33	833.33	833.33	833.33	833.34	833.36	10,000.00
					2020	COSTEO S/	2,333.34	2,333.34	2,333.34	2,333.34	2,333.34	2,333.34	2,333.34	2,333.34	2,333.34	2,333.34	2,333.34	2,333.26	28,000.00
						FISICO	833.33	833.33	833.33	833.33	833.33	833.33	833.33	833.33	833.33	833.33	833.34	833.36	10,000.00
AOI00087400351	SERVICIO DE PROCEDIMIENTO ESPECIAL (ECOGRAFIAS)	160108 - PUNCHANA	EXAMEN	Muy Alta	2021	COSTEO S/	4,333.34	2,333.34	2,333.34	3,083.34	2,333.34	2,333.34	2,333.34	2,333.34	2,333.34	2,333.34	2,333.34	2,333.26	30,750.00
						FISICO	833.33	833.33	833.33	833.33	833.33	833.33	833.33	833.33	833.33	833.33	833.34	833.36	10,000.00
					2022	COSTEO S/	2,333.34	2,333.34	2,333.34	2,333.34	2,333.34	2,333.34	2,333.34	2,333.34	2,333.34	2,333.34	2,333.34	2,333.26	28,000.00
						FISICO	500.00	500.00	500.00	500.00	500.00	500.00	500.00	500.00	500.00	500.00	500.00	500.00	6,000.00
					2020	COSTEO S/	1,083.33	1,083.33	1,083.33	1,083.33	1,083.33	1,083.33	1,083.33	1,083.33	1,083.33	1,083.33	1,083.33	1,083.37	13,000.00
						FISICO	500.00	500.00	500.00	500.00	500.00	500.00	500.00	500.00	500.00	500.00	500.00	500.00	6,000.00
AOI00087400507	SERVICIO DE PROCEDIMIENTO ESPECIAL (TOMOGRAFÍA)	160108 - PUNCHANA	EXAMEN	Muy Alta	2021	COSTEO S/	1,083.33	1,083.33	1,083.33	1,083.33	1,083.33	1,083.33	1,083.33	1,083.33	1,083.33	1,083.33	1,083.33	1,083.37	13,000.00
						FISICO	500.00	500.00	500.00	500.00	500.00	500.00	500.00	500.00	500.00	500.00	500.00	500.00	6,000.00
					2022	COSTEO S/	6,583.33	1,083.33	1,083.33	1,083.33	1,083.33	1,083.33	1,083.33	1,083.33	1,083.33	1,083.33	1,083.33	1,083.37	18,500.00
						FISICO	166.67	166.67	166.67	166.67	166.67	166.67	166.67	166.67	166.67	166.67	166.67	166.63	2,000.00
					2020	COSTEO S/	583.34	583.34	583.34	583.34	583.34	583.34	583.34	583.34	583.34	583.34	583.34	583.26	7,000.00
						FISICO	166.67	166.67	166.67	166.67	166.67	166.67	166.67	166.67	166.67	166.67	166.67	166.63	2,000.00
AOI00087400508	SERVICIO DE PROCEDIMIENTO ESPECIAL (ECOCARDIOGRAMA)	160108 - PUNCHANA	EXAMEN	Muy Alta	2021	COSTEO S/	583.34	583.34	583.34	583.34	583.34	583.34	583.34	583.34	583.34	583.34	583.34	583.26	7,000.00
						FISICO	166.67	166.67	166.67	166.67	166.67	166.67	166.67	166.67	166.67	166.67	166.67	166.63	2,000.00
					2022	COSTEO S/	583.34	583.34	583.34	583.34	583.34	583.34	583.34	583.34	583.34	583.34	583.34	583.26	7,000.00
						FISICO	166.67	166.67	166.67	166.67	166.67	166.67	166.67	166.67	166.67	166.67	166.67	166.63	2,000.00
					2020	COSTEO S/	583.34	583.34	583.34	583.34	583.34	583.34	583.34	583.34	583.34	583.34	583.34	583.26	7,000.00
						FISICO	166.67	166.67	166.67	166.67	166.67	166.67	166.67	166.67	166.67	166.67	166.67	166.63	2,000.00
AOI00087400509	SERVICIO DE PROCEDIMIENTO ESPECIAL (MAMOGRAFIA)	160108 - PUNCHANA	EXAMEN	Muy Alta	2021	COSTEO S/	583.34	583.34	583.34	583.34	583.34	583.34	583.34	583.34	583.34	583.34	583.34	583.26	7,000.00
						FISICO	166.67	166.67	166.67	166.67	166.67	166.67	166.67	166.67	166.67	166.67	166.67	166.63	2,000.00
					2022	COSTEO S/	583.34	583.34	583.34	583.34	583.34	583.34	583.34	583.34	583.34	583.34	583.34	583.26	7,000.00

CENTRO DE COSTO: 26.3 - SERVICIO DE RADIOLOGÍA

OEI.02 - Mejorar el acceso a los servicios de salud para la población.

AEI.02.01 - Programas de salud oportunos para la población.

CODIGO	ACTIVIDAD OPERATIVA	UBIGEO	U.M.	PRIORIDAD	PERIODO MULTIANUAL	PROGRAMACION MENSUAL													TOTAL ANUAL
						META	01	02	03	04	05	06	07	08	09	10	11	12	
AOI00087400371	APOYO AL DIAGNOSTICO DE LOS PACIENTES DE LOS DIFERENTES DEPARTAMENTOS	160108 - PUNCHANA	EXAMEN	Muy Alta	2020	FISICO	1,666.67	1,666.67	1,666.67	1,666.67	1,666.67	1,666.67	1,666.67	1,666.67	1,666.67	1,666.67	1,666.67	1,666.63	20,000.00
						COSTEO S/	17,500.00	17,500.00	17,500.00	17,500.00	17,500.00	17,500.00	17,500.00	17,500.00	17,500.00	17,500.00	17,500.00	17,500.00	210,000.00
					2021	FISICO	1,666.67	1,666.67	1,666.67	1,666.67	1,666.67	1,666.67	1,666.67	1,666.67	1,666.67	1,666.67	1,666.67	1,666.63	20,000.00
						COSTEO S/	17,500.00	28,000.00	17,500.00	17,500.00	17,500.00	17,500.00	17,500.00	17,500.00	17,500.00	17,500.00	17,500.00	17,500.00	220,500.00
					2022	FISICO	1,666.67	1,666.67	1,666.67	1,666.67	1,666.67	1,666.67	1,666.67	1,666.67	1,666.67	1,666.67	1,666.67	1,666.63	20,000.00
						COSTEO S/	17,500.00	17,500.00	38,500.00	17,500.00	17,500.00	17,500.00	17,500.00	17,500.00	17,500.00	17,500.00	17,500.00	17,500.00	231,000.00

CENTRO DE COSTO: 27.1 - DEPARTAMENTO DE MEDICINA FÍSICA Y REHABILITACIÓN - DESPACHO

OEI.02 - Mejorar el acceso a los servicios de salud para la población.

AEI.02.01 - Programas de salud oportunos para la población.

CODIGO	ACTIVIDAD OPERATIVA	UBIGEO	U.M.	PRIORIDAD	PERIODO MULTIANUAL	PROGRAMACION MENSUAL													TOTAL ANUAL
						META	01	02	03	04	05	06	07	08	09	10	11	12	
AOI00087400179	EVALUACIÓN DE INCAPACIDAD E INVALIDEZ	160108 - PUNCHANA	CERTIFICADO	Muy Alta	2020	FISICO	25.00	25.00	25.00	25.00	25.00	25.00	25.00	25.00	25.00	25.00	25.00	25.00	300.00
						COSTEO S/	10,000.00	10,000.00	10,000.00	10,000.00	10,000.00	10,000.00	10,000.00	10,000.00	10,000.00	10,000.00	10,000.00	10,000.00	120,000.00
					2021	FISICO	25.00	25.00	25.00	25.00	25.00	25.00	25.00	25.00	25.00	25.00	25.00	25.00	300.00
						COSTEO S/	12,500.00	12,500.00	12,500.00	12,500.00	12,500.00	12,500.00	12,500.00	12,500.00	12,500.00	12,500.00	12,500.00	12,500.00	150,000.00
					2022	FISICO	25.00	25.00	25.00	25.00	25.00	25.00	25.00	25.00	25.00	25.00	25.00	25.00	300.00
						COSTEO S/	10,000.00	10,000.00	10,000.00	10,000.00	10,000.00	10,000.00	10,000.00	10,000.00	10,000.00	10,000.00	10,000.00	10,000.00	120,000.00
AOI00087400181	SESIONES DE REHABILITACIÓN	160108 - PUNCHANA	SESION	Muy Alta	2020	FISICO	666.67	666.67	666.67	666.67	666.67	666.67	666.67	666.67	666.67	666.67	666.67	666.63	8,000.00
						COSTEO S/	14,000.00	14,000.00	14,000.00	14,000.00	14,000.00	14,000.00	14,000.00	14,000.00	14,000.00	14,000.00	14,000.00	14,000.00	168,000.00
					2021	FISICO	666.67	666.67	666.67	666.67	666.67	666.67	666.67	666.67	666.67	666.67	666.67	666.63	8,000.00
						COSTEO S/	16,500.00	16,500.00	16,500.00	16,500.00	16,500.00	16,500.00	16,500.00	16,500.00	16,500.00	16,500.00	16,500.00	16,500.00	198,000.00
					2022	FISICO	666.67	666.67	666.67	666.67	666.67	666.67	666.67	666.67	666.67	666.67	666.67	666.63	8,000.00
						COSTEO S/	14,000.00	14,000.00	14,000.00	14,000.00	14,000.00	14,000.00	14,000.00	14,000.00	14,000.00	14,000.00	14,000.00	14,000.00	168,000.00
AOI00087400249	CONSULTA EXTERNA	160108 - PUNCHANA	ATENCION	Muy Alta	2020	FISICO	150.00	150.00	150.00	150.00	150.00	150.00	150.00	150.00	150.00	150.00	150.00	150.00	1,800.00
						COSTEO S/	14,000.00	14,000.00	14,000.00	14,000.00	14,000.00	14,000.00	14,000.00	14,000.00	14,000.00	14,000.00	14,000.00	14,000.00	168,000.00
					2021	FISICO	150.00	150.00	150.00	150.00	150.00	150.00	150.00	150.00	150.00	150.00	150.00	150.00	1,800.00
						COSTEO S/	15,000.00	14,000.00	14,000.00	14,000.00	14,000.00	14,000.00	14,000.00	14,000.00	14,000.00	15,000.00	14,000.00	14,000.00	170,000.00
					2022	FISICO	150.00	150.00	150.00	150.00	150.00	150.00	150.00	150.00	150.00	150.00	150.00	150.00	1,800.00
						COSTEO S/	15,666.67	15,666.67	15,666.67	15,666.67	15,666.67	15,666.67	15,666.67	15,666.67	15,666.67	15,666.67	15,666.67	15,666.63	188,000.00
AOI00087400250	PROGRAMACIÓN Y EVALUACIÓN DE ACTIVIDADES	160108 - PUNCHANA	EVALUACION	Muy Alta	2020	FISICO	1.00	1.00	1.00	1.00	1.00	1.00	1.00	1.00	1.00	1.00	1.00	1.00	12.00
						COSTEO S/	13,000.00	13,000.00	13,000.00	13,000.00	13,000.00	13,000.00	13,000.00	13,000.00	13,000.00	13,000.00	13,000.00	13,000.00	156,000.00
					2021	FISICO	1.00	1.00	1.00	1.00	1.00	1.00	1.00	1.00	1.00	1.00	1.00	1.00	12.00
						COSTEO S/	13,000.00	13,000.00	13,000.00	13,000.00	13,000.00	13,000.00	13,000.00	13,000.00	13,000.00	13,000.00	13,000.00	13,000.00	156,000.00
					2022	FISICO	1.00	1.00	1.00	1.00	1.00	1.00	1.00	1.00	1.00	1.00	1.00	1.00	12.00
						COSTEO S/	13,000.00	13,000.00	13,000.00	13,000.00	13,000.00	13,000.00	13,000.00	13,000.00	13,000.00	13,000.00	13,000.00	13,000.00	156,000.00

OEI.06 - Mejorar el acceso a servicios sociales para personas en situación de vulnerabilidad.

AEI.06.02 - Programa de atención de condiciones primarias y secundarias; oportuno; para las personas con discapacidad.

CODIGO	ACTIVIDAD OPERATIVA	UBIGEO	U.M.	PRIORIDAD	PERIODO MULTIANUAL	PROGRAMACION MENSUAL													TOTAL ANUAL
						META	01	02	03	04	05	06	07	08	09	10	11	12	
AOI00087400166	ATENCION DE REHABILITACION PARA PERSONAS CON DISCAPACIDAD FISICA	160108 - PUNCHANA	ATENCION	Muy Alta	2020	FISICO	250.00	350.00	400.00	450.00	450.00	550.00	600.00	550.00	600.00	650.00	650.00	500.00	6,000.00
						COSTEO S/	65,107.00	65,107.00	65,107.00	65,107.00	65,107.00	65,107.00	65,107.00	65,107.00	65,107.00	65,107.00	65,107.00	65,107.00	781,284.00
					2021	FISICO	250.00	350.00	400.00	450.00	450.00	550.00	600.00	550.00	600.00	650.00	650.00	500.00	6,000.00
						COSTEO S/	65,107.00	65,107.00	65,107.00	65,107.00	65,107.00	65,107.00	65,107.00	65,107.00	65,107.00	65,107.00	65,107.00	65,107.00	781,284.00
					2022	FISICO	250.00	350.00	400.00	450.00	450.00	550.00	600.00	550.00	600.00	650.00	650.00	500.00	6,000.00
						COSTEO S/	65,107.00	65,107.00	65,107.00	65,107.00	65,107.00	65,107.00	65,107.00	65,107.00	65,107.00	65,107.00	65,107.00	65,107.00	781,284.00
AOI00087400167	ATENCION DE REHABILITACION PARA PERSONAS CON DISCAPACIDAD SENSORIAL	160108 - PUNCHANA	ATENCION	Muy Alta	2020	FISICO	30.00	40.00	45.00	40.00	40.00	50.00	45.00	40.00	45.00	40.00	40.00	45.00	500.00
						COSTEO S/	9,712.50	9,712.50	9,712.50	9,712.50	9,712.50	9,712.50	9,712.50	9,712.50	9,712.50	9,712.50	9,712.50	9,712.50	116,550.00
					2021	FISICO	30.00	40.00	45.00	40.00	40.00	50.00	45.00	40.00	45.00	40.00	40.00	45.00	500.00
						COSTEO S/	9,712.50	9,712.50	9,712.50	9,712.50	9,712.50	9,712.50	9,712.50	9,712.50	9,712.50	9,712.50	9,712.50	9,712.50	116,550.00
					2022	FISICO	30.00	40.00	45.00	40.00	40.00	50.00	45.00	40.00	45.00	40.00	40.00	45.00	500.00
						COSTEO S/	9,712.50	9,712.50	59,712.50	9,712.50	9,712.50	29,712.50	9,712.50	9,712.50	9,712.50	9,712.50	9,712.50	9,712.50	186,550.00
AOI00087400168	ATENCION DE REHABILITACION PARA PERSONAS CON DISCAPACIDAD MENTAL	160108 - PUNCHANA	ATENCION	Muy Alta	2020	FISICO	5.00	8.00	10.00	12.00	14.00	16.00	18.00	20.00	22.00	24.00	26.00	20.00	195.00
						COSTEO S/	6,229.36	6,229.36	6,229.36	6,229.36	6,229.36	6,229.36	6,229.36	6,229.36	6,229.36	6,229.36	6,229.36	6,229.36	74,752.32
					2021	FISICO	5.00	8.00	10.00	12.00	14.00	16.00	18.00	20.00	22.00	24.00	26.00	20.00	195.00
						COSTEO S/	6,229.36	6,229.36	15,829.36	6,229.36	6,229.36	6,229.36	6,229.36	7,560.08	6,229.36	6,229.36	6,229.36	6,229.36	85,683.04
					2022	FISICO	5.00	8.00	10.00	12.00	14.00	16.00	18.00	20.00	22.00	24.00	26.00	20.00	195.00
						COSTEO S/	6,229.36	6,229.36	6,229.36	6,229.36	6,229.36	6,229.36	6,229.36	6,229.36	6,229.36	6,229.36	6,229.36	6,229.36	74,752.32
AOI00087400170	CERTIFICACION DE DISCAPACIDAD	160108 - PUNCHANA	ATENCION	Muy Alta	2020	FISICO	18.00	25.00	20.00	20.00	25.00	25.00	35.00	35.00	35.00	30.00	45.00	45.00	358.00
						COSTEO S/	6,047.66	6,047.66	6,047.66	6,047.66	6,047.66	6,047.66	6,047.66	6,047.66	6,047.66	6,047.66	6,047.66	6,047.66	72,571.92
					2021	FISICO	18.00	25.00	20.00	20.00	25.00	25.00	35.00	35.00	35.00	30.00	45.00	45.00	358.00
						COSTEO S/	6,047.66	9,047.66	6,047.66	6,047.66	9,047.66	6,047.66	6,047.66	6,047.66	6,047.66	6,047.66	6,047.66	6,047.66	78,571.92
					2022	FISICO	18.00	25.00	20.00	20.00	25.00	25.00	35.00	35.00	35.00	30.00	45.00	45.00	358.00
						COSTEO S/	6,047.66	6,047.66	6,047.66	6,047.66	6,047.66	6,047.66	6,047.66	6,047.66	6,047.66	6,047.66	6,047.66	6,047.66	72,571.92
AOI00087400172	CERTIFICACION DE INCAPACIDAD PARA EL TRABAJO	160108 - PUNCHANA	ATENCION	Muy Alta	2020	FISICO	1.00	1.00	1.00	1.00	1.00	1.00	1.00	1.00	1.00	1.00	1.00	1.00	12.00
						COSTEO S/	291.67	291.67	291.67	291.67	291.67	291.67	291.67	291.67	291.67	291.67	291.67	291.67	3,500.04
					2021	FISICO	1.00	1.00	1.00	1.00	1.00	1.00	1.00	1.00	1.00	1.00	1.00	1.00	12.00
						COSTEO S/	291.67	291.67	291.67	291.67	291.67	291.67	291.67	291.67	291.67	291.67	291.67	291.67	3,500.04
					2022	FISICO	1.00	1.00	1.00	1.00	1.00	1.00	1.00	1.00	1.00	1.00	1.00	1.00	12.00
						COSTEO S/	4,446.75	4,446.75	4,446.75	4,446.75	4,446.85	4,446.95	4,446.75	4,446.75	4,446.95	4,446.75	4,446.81	4,446.95	53,361.76

COSTEO TOTAL AÑO 2020 S/	76,445,289.28
COSTEO TOTAL AÑO 2021 S/	79,117,821.65
COSTEO TOTAL AÑO 2022 S/	82,878,185.30

U.M. = Unidad de Medida

FIRMA

404-1391:

GOB. REG. LORETO - RED DE SALUD DATEM DEL MARAÑÓN

Anexo B-4
PLAN OPERATIVO INSTITUCIONAL MULTIANUAL CON PROGRAMACIÓN FÍSICA Y COSTEO
Año : 2020 - 2022

Periodo POI Multianual	2020 - 2022
Nivel de Gobierno	R - GOBIERNOS REGIONALES
Sector	99 - GOBIERNOS REGIONALES
Pliego	453 - GOBIERNO REGIONAL DEL DEPARTAMENTO DE LORETO
Unidad Ejecutora	001391 - GOB. REG. LORETO - RED DE SALUD DATEM DEL MARAÑON

CENTRO DE COSTO: 01.01 - Dirección Ejecutiva - DESPACHO

OEI.07 - Modernizar la gestión pública regional.

AEI.07.04 - Control de procesos de gestión permanente; en el Gobierno Regional de Loreto.

CODIGO	ACTIVIDAD OPERATIVA	UBIGEO	U.M.	PRIORIDAD	PERIODO MULTIANUAL	PROGRAMACION MENSUAL													TOTAL ANUAL
						META	01	02	03	04	05	06	07	08	09	10	11	12	
AOI00139100522	EJERCER LA AUTORIDAD DE SALUD EN LA PROVINCIA, POR DELEGACIÓN DE LA DIRECCIÓN REGIONAL DE SALUD DE LORETO	160700 -	ACCION	Muy Alta	2020	FISICO	1.00	1.00	1.00	1.00	1.00	1.00	1.00	1.00	1.00	1.00	1.00	1.00	12.00
						COSTEO S/	300.00	300.00	300.00	300.00	300.00	300.00	300.00	300.00	300.00	300.00	300.00	300.00	3,600.00
					2021	FISICO	1.00	1.00	1.00	1.00	1.00	1.00	1.00	1.00	1.00	1.00	1.00	1.00	12.00
						COSTEO S/	315.00	315.00	315.00	315.00	315.00	315.00	315.00	315.00	315.00	315.00	315.00	315.00	3,780.00
					2022	FISICO	1.00	1.00	1.00	1.00	1.00	1.00	1.00	1.00	1.00	1.00	1.00	1.00	12.00
						COSTEO S/	331.00	331.00	331.00	331.00	331.00	331.00	331.00	331.00	331.00	331.00	331.00	331.00	3,972.00
AOI00139100523	INFORMAR A LA DIRESA LORETO Y A LA DIRECCIÓN DEL MINISTERIO DE SALUD EL CUMPLIMIENTO DE LA POLÍTICA Y OBJETIVOS NACIONALES DE SALUD	160700 -	INFORME	Muy Alta	2020	FISICO	2.00	2.00	2.00	2.00	2.00	2.00	2.00	2.00	2.00	2.00	2.00	2.00	24.00
						COSTEO S/	500.00	500.00	500.00	500.00	500.00	500.00	500.00	500.00	500.00	500.00	500.00	500.00	6,000.00
					2021	FISICO	2.00	2.00	2.00	2.00	2.00	2.00	2.00	2.00	2.00	2.00	2.00	2.00	24.00
						COSTEO S/	525.00	525.00	525.00	525.00	525.00	525.00	525.00	525.00	525.00	525.00	525.00	525.00	6,300.00
					2022	FISICO	2.00	2.00	2.00	2.00	2.00	2.00	2.00	2.00	2.00	2.00	2.00	2.00	24.00
						COSTEO S/	551.00	551.00	551.00	551.00	551.00	551.00	551.00	551.00	551.00	551.00	551.00	551.00	6,612.00
AOI00139100524	ESTABLECER LOS OBJETIVOS, METAS Y ESTRATEGIAS DE SALUD A CORTO, MEDIANO Y LARGO PLAZO EN LA PROVINCIA	160700 -	ACCION	Muy Alta	2020	FISICO	1.00	0.00	0.00	0.00	1.00	0.00	0.00	0.00	1.00	0.00	0.00	1.00	4.00
						COSTEO S/	7,600.00	0.00	0.00	0.00	7,600.00	0.00	0.00	0.00	7,600.00	0.00	0.00	7,600.00	30,400.00
					2021	FISICO	1.00	0.00	0.00	0.00	1.00	0.00	0.00	0.00	1.00	0.00	0.00	1.00	4.00
						COSTEO S/	7,980.00	0.00	0.00	0.00	7,980.00	0.00	0.00	0.00	7,980.00	0.00	0.00	7,980.00	31,920.00
					2022	FISICO	1.00	0.00	0.00	0.00	1.00	0.00	0.00	0.00	1.00	0.00	0.00	1.00	4.00
						COSTEO S/	8,379.00	0.00	0.00	0.00	8,379.00	0.00	0.00	0.00	8,379.00	0.00	0.00	8,379.00	33,516.00

CENTRO DE COSTO: 03.01 - Oficina de Desarrollo Institucional - DESPACHO

OEI.07 - Modernizar la gestión pública regional.

AEI.07.04 - Control de procesos de gestión permanente; en el Gobierno Regional de Loreto.

CODIGO	ACTIVIDAD OPERATIVA	UBIGEO	U.M.	PRIORIDAD	PERIODO MULTIANUAL	PROGRAMACION MENSUAL													TOTAL ANUAL
						META	01	02	03	04	05	06	07	08	09	10	11	12	
AOI00139100513	BRINDAR ASESORIA TECNICA A LAS DIVERSAS AREAS DE LA RED DE SALUD	160700 -	ATENCION	Muy Alta	2020	FISICO	10.00	10.00	10.00	10.00	10.00	10.00	10.00	10.00	10.00	10.00	10.00	10.00	120.00
						COSTEO S/	1,200.00	1,200.00	1,200.00	1,200.00	1,200.00	1,200.00	1,200.00	1,200.00	1,200.00	1,200.00	1,200.00	1,200.00	14,400.00

					2021	FISICO	10.00	10.00	10.00	10.00	10.00	10.00	10.00	10.00	10.00	10.00	10.00	10.00	120.00
						COSTEO S/	1,260.00	1,260.00	1,260.00	1,260.00	1,260.00	1,260.00	1,260.00	1,260.00	1,260.00	1,260.00	1,260.00	1,260.00	15,120.00
					2022	FISICO	10.00	10.00	10.00	10.00	10.00	10.00	10.00	10.00	10.00	10.00	10.00	10.00	120.00
						COSTEO S/	1,323.00	1,323.00	1,323.00	1,323.00	1,323.00	1,323.00	1,323.00	1,323.00	1,323.00	1,323.00	1,323.00	1,323.00	15,876.00
AOI00139100514	MANTENIMIENTO,MEJORAMIENTO, REFACCIÓN, ELABORACIÓN DE EXPEDIENTES TÉCNICOS	160700 -	INFORME TECNICO	Muy Alta	2020	FISICO	7.00	7.00	7.00	7.00	7.00	7.00	7.00	7.00	7.00	8.00	8.00	8.00	87.00
						COSTEO S/	21,000.00	21,000.00	21,000.00	21,000.00	21,000.00	21,000.00	21,000.00	21,000.00	21,000.00	24,000.00	24,000.00	24,000.00	261,000.00
					2021	FISICO	7.00	7.00	7.00	7.00	7.00	7.00	7.00	7.00	7.00	8.00	8.00	8.00	87.00
						COSTEO S/	22,838.00	22,838.00	22,838.00	22,838.00	22,838.00	22,838.00	22,838.00	22,838.00	22,838.00	22,838.00	22,838.00	22,838.00	274,056.00
					2022	FISICO	7.00	7.00	7.00	7.00	7.00	7.00	7.00	7.00	7.00	8.00	8.00	8.00	87.00
						COSTEO S/	23,980.00	23,980.00	23,980.00	23,980.00	23,980.00	23,980.00	23,980.00	23,980.00	23,980.00	23,980.00	23,980.00	23,980.00	287,760.00
AOI00139100515	MODIFICAR, ELABORAR Y APROBAR EL PROYECTO DEL; REGLAMENTO DE ORGANIZACION Y FUNCIONES (ROF) DE LA RED DE SALUD DATEM DEL MARAÑON	160700 -	DOCUMENTO	Muy Alta	2020	FISICO	1.00	0.00	0.00	0.00	0.00	0.00	0.00	0.00	0.00	0.00	0.00	0.00	1.00
						COSTEO S/	3,000.00	0.00	0.00	0.00	0.00	0.00	0.00	0.00	0.00	0.00	0.00	0.00	3,000.00
					2021	FISICO	1.00	0.00	0.00	0.00	0.00	0.00	0.00	0.00	0.00	0.00	0.00	0.00	1.00
						COSTEO S/	3,150.00	0.00	0.00	0.00	0.00	0.00	0.00	0.00	0.00	0.00	0.00	0.00	3,150.00
					2022	FISICO	1.00	0.00	0.00	0.00	0.00	0.00	0.00	0.00	0.00	0.00	0.00	0.00	1.00
						COSTEO S/	3,308.00	0.00	0.00	0.00	0.00	0.00	0.00	0.00	0.00	0.00	0.00	0.00	3,308.00
AOI00139100516	ELABORAR, APROBAR Y REPRODUCIR EL MOF 2020 DE LA RSDM	160700 -	DOCUMENTO	Muy Alta	2020	FISICO	0.00	1.00	0.00	0.00	1.00	0.00	0.00	0.00	0.00	0.00	0.00	0.00	2.00
						COSTEO S/	0.00	3,000.00	0.00	0.00	3,000.00	0.00	0.00	0.00	0.00	0.00	0.00	0.00	6,000.00
					2021	FISICO	0.00	1.00	0.00	0.00	1.00	0.00	0.00	0.00	0.00	0.00	0.00	0.00	2.00
						COSTEO S/	0.00	3,150.00	0.00	0.00	3,150.00	0.00	0.00	0.00	0.00	0.00	0.00	0.00	6,300.00
					2022	FISICO	0.00	1.00	0.00	0.00	1.00	0.00	0.00	0.00	0.00	0.00	0.00	0.00	2.00
						COSTEO S/	0.00	3,308.00	0.00	0.00	3,308.00	0.00	0.00	0.00	0.00	0.00	0.00	0.00	6,616.00
AOI00139100517	MONITOREO DEL PLAN OPERATIVO INSTITUCIONAL 2020 DE LA RSDM	160700 -	INFORME	Muy Alta	2020	FISICO	1.00	1.00	1.00	1.00	1.00	1.00	1.00	1.00	1.00	1.00	1.00	1.00	12.00
						COSTEO S/	200.00	200.00	200.00	200.00	200.00	200.00	200.00	200.00	200.00	200.00	200.00	200.00	2,400.00
					2021	FISICO	1.00	1.00	1.00	1.00	1.00	1.00	1.00	1.00	1.00	1.00	1.00	1.00	12.00
						COSTEO S/	210.00	210.00	210.00	210.00	210.00	210.00	210.00	210.00	210.00	210.00	210.00	210.00	2,520.00
					2022	FISICO	1.00	1.00	1.00	1.00	1.00	1.00	1.00	1.00	1.00	1.00	1.00	1.00	12.00
						COSTEO S/	221.00	221.00	221.00	221.00	221.00	221.00	221.00	221.00	221.00	221.00	221.00	221.00	2,652.00
AOI00139100518	ELABORACIÓN, EJECUCIÓN Y/O APLICACIÓN DEL TUPA DE LA RSDM	160700 -	DOCUMENTO	Muy Alta	2020	FISICO	0.00	1.00	0.00	0.00	1.00	0.00	0.00	0.00	0.00	0.00	0.00	0.00	2.00
						COSTEO S/	0.00	3,000.00	0.00	0.00	3,000.00	0.00	0.00	0.00	0.00	0.00	0.00	0.00	6,000.00
					2021	FISICO	0.00	1.00	0.00	0.00	1.00	0.00	0.00	0.00	0.00	0.00	0.00	0.00	2.00
						COSTEO S/	0.00	3,150.00	0.00	0.00	3,150.00	0.00	0.00	0.00	0.00	0.00	0.00	0.00	6,300.00
					2022	FISICO	0.00	1.00	0.00	0.00	1.00	0.00	0.00	0.00	0.00	0.00	0.00	0.00	2.00
						COSTEO S/	0.00	3,308.00	0.00	0.00	3,308.00	0.00	0.00	0.00	0.00	0.00	0.00	0.00	6,616.00
AOI00139100519	ELABORACIÓN,EJECUCIÓN Y/O APLICACION DEL MAPRO DE LA	160700 -	DOCUMENTO	Muy Alta	2020	FISICO	0.00	1.00	0.00	0.00	0.00	0.00	0.00	0.00	0.00	0.00	0.00	0.00	1.00
						COSTEO	0.00	3,000.00	0.00	0.00	0.00	0.00	0.00	0.00	0.00	0.00	0.00	0.00	3,000.00

	RSDM					S/													
					2021	FISICO	0.00	1.00	0.00	0.00	0.00	0.00	0.00	0.00	0.00	0.00	0.00	0.00	1.00
						COSTEO S/	0.00	3,150.00	0.00	0.00	0.00	0.00	0.00	0.00	0.00	0.00	0.00	0.00	3,150.00
					2022	FISICO	0.00	1.00	0.00	0.00	0.00	0.00	0.00	0.00	0.00	0.00	0.00	0.00	1.00
						COSTEO S/	0.00	3,308.00	0.00	0.00	0.00	0.00	0.00	0.00	0.00	0.00	0.00	0.00	3,308.00
AOI00139100520	FORMULAR EL PRESUPUESTO INSTITUCIONAL 2021	160700 -	INFORME	Muy Alta	2020	FISICO	0.00	0.00	0.00	0.00	0.00	0.00	0.00	2.00	0.00	0.00	0.00	0.00	2.00
						COSTEO S/	0.00	0.00	0.00	0.00	0.00	0.00	0.00	3,500.00	0.00	0.00	0.00	0.00	3,500.00
					2021	FISICO	0.00	0.00	0.00	0.00	0.00	0.00	0.00	2.00	0.00	0.00	0.00	0.00	2.00
						COSTEO S/	0.00	0.00	0.00	0.00	0.00	0.00	0.00	3,675.00	0.00	0.00	0.00	0.00	3,675.00
					2022	FISICO	0.00	0.00	0.00	0.00	0.00	0.00	0.00	2.00	0.00	0.00	0.00	0.00	2.00
						COSTEO S/	0.00	0.00	0.00	0.00	0.00	0.00	0.00	3,859.00	0.00	0.00	0.00	0.00	3,859.00
AOI00139100521	CIERRE Y CONCILIACIÓN PRESUPUESTAL DEL EJERCICIO 2020	160700 -	INFORME	Muy Alta	2020	FISICO	3.00	0.00	0.00	0.00	0.00	0.00	0.00	0.00	0.00	0.00	0.00	0.00	3.00
						COSTEO S/	6,000.00	0.00	0.00	0.00	0.00	0.00	0.00	0.00	0.00	0.00	0.00	0.00	6,000.00
					2021	FISICO	3.00	0.00	0.00	0.00	0.00	0.00	0.00	0.00	0.00	0.00	0.00	0.00	3.00
						COSTEO S/	6,300.00	0.00	0.00	0.00	0.00	0.00	0.00	0.00	0.00	0.00	0.00	0.00	6,300.00
					2022	FISICO	3.00	0.00	0.00	0.00	0.00	0.00	0.00	0.00	0.00	0.00	0.00	0.00	3.00
						COSTEO S/	6,615.00	0.00	0.00	0.00	0.00	0.00	0.00	0.00	0.00	0.00	0.00	0.00	6,615.00

CENTRO DE COSTO: 04.01 - Oficina de Administración - DESPACHO

OEI.07 - Modernizar la gestión pública regional.

AEI.07.04 - Control de procesos de gestión permanente; en el Gobierno Regional de Loreto.

CODIGO	ACTIVIDAD OPERATIVA	UBIGEO	U.M.	PRIORIDAD	PERIODO MULTIANUAL	PROGRAMACION MENSUAL													TOTAL ANUAL
						META	01	02	03	04	05	06	07	08	09	10	11	12	
AOI00139100540	MANTENER EL FUNCIONAMIENTO DE LOS SITEMAS ADMINISTRATIVOS DE LOGISTICA, RR.HH, ECONOMIA, ESTADISTICA, ETC	160700 -	ATENCION	Muy Alta	2020	FISICO	1.00	0.00	0.00	0.00	0.00	0.00	0.00	0.00	0.00	0.00	0.00	0.00	1.00
						COSTEO S/	15,763.00	0.00	0.00	0.00	0.00	0.00	0.00	0.00	0.00	0.00	0.00	0.00	15,763.00
					2021	FISICO	1.00	0.00	0.00	0.00	0.00	0.00	0.00	0.00	0.00	0.00	0.00	0.00	1.00
						COSTEO S/	16,551.00	0.00	0.00	0.00	0.00	0.00	0.00	0.00	0.00	0.00	0.00	0.00	16,551.00
					2022	FISICO	1.00	0.00	0.00	0.00	0.00	0.00	0.00	0.00	0.00	0.00	0.00	0.00	1.00
						COSTEO S/	17,379.00	0.00	0.00	0.00	0.00	0.00	0.00	0.00	0.00	0.00	0.00	0.00	17,379.00

CENTRO DE COSTO: 04.02 - Unidad de Logistica - DESPACHO

OEI.07 - Modernizar la gestión pública regional.

AEI.07.04 - Control de procesos de gestión permanente; en el Gobierno Regional de Loreto.

CODIGO	ACTIVIDAD OPERATIVA	UBIGEO	U.M.	PRIORIDAD	PERIODO MULTIANUAL	PROGRAMACION MENSUAL													TOTAL ANUAL
						META	01	02	03	04	05	06	07	08	09	10	11	12	
AOI00139100528	MONITOREO DEL PLAN ANUAL DE CONTRATACIONES DE LA RSDM 2020	160700 -	DOCUMENTO	Muy Alta	2020	FISICO	1.00	1.00	1.00	1.00	1.00	1.00	1.00	1.00	1.00	1.00	1.00	1.00	12.00
						COSTEO S/	200.00	200.00	200.00	200.00	200.00	200.00	200.00	200.00	200.00	200.00	200.00	200.00	2,400.00
					2021	FISICO	1.00	1.00	1.00	1.00	1.00	1.00	1.00	1.00	1.00	1.00	1.00	1.00	12.00
						COSTEO S/	210.00	210.00	210.00	210.00	210.00	210.00	210.00	210.00	210.00	210.00	210.00	210.00	2,520.00
					2022	FISICO	1.00	1.00	1.00	1.00	1.00	1.00	1.00	1.00	1.00	1.00	1.00	1.00	12.00
						COSTEO	221.00	221.00	221.00	221.00	221.00	221.00	221.00	221.00	221.00	221.00	221.00	221.00	2,652.00

						S/													
AOI00139100529	PROGRAMAR METAS FÍSICAS, BIENES Y SERVICIOS DE LOS PROGRAMAS PRESUPUESTALES,APNOP Y ACCIONES CENTRALES PARA EL AÑO 2020 A TRAVÉS DEL SISTEMA INTEGRADO DE GESTION ADMINISTRATIVA(SIGA)	160700 -	DOCUMENTO	Muy Alta	2020	FISICO	0.00	0.00	1.00	1.00	1.00	1.00	1.00	0.00	0.00	0.00	0.00	0.00	5.00
						COSTEO S/	0.00	0.00	1,000.00	1,000.00	1,000.00	1,000.00	1,000.00	0.00	0.00	0.00	0.00	0.00	5,000.00
					2021	FISICO	0.00	0.00	1.00	1.00	1.00	1.00	1.00	0.00	0.00	0.00	0.00	0.00	5.00
						COSTEO S/	0.00	0.00	1,050.00	1,050.00	1,050.00	1,050.00	1,050.00	0.00	0.00	0.00	0.00	0.00	5,250.00
					2022	FISICO	0.00	0.00	1.00	1.00	1.00	1.00	1.00	0.00	0.00	0.00	0.00	0.00	5.00
						COSTEO S/	0.00	0.00	1,103.00	1,103.00	1,103.00	1,103.00	1,103.00	0.00	0.00	0.00	0.00	0.00	5,515.00
AOI00139100530	ELABORAR EL PLAN ANUAL DE CONTRATACIONES DE LA RSDM	160700 -	INFORME	Muy Alta	2020	FISICO	1.00	1.00	0.00	0.00	0.00	0.00	0.00	0.00	0.00	0.00	0.00	0.00	2.00
						COSTEO S/	2,000.00	2,000.00	0.00	0.00	0.00	0.00	0.00	0.00	0.00	0.00	0.00	0.00	4,000.00
					2021	FISICO	1.00	1.00	0.00	0.00	0.00	0.00	0.00	0.00	0.00	0.00	0.00	0.00	2.00
						COSTEO S/	2,100.00	2,100.00	0.00	0.00	0.00	0.00	0.00	0.00	0.00	0.00	0.00	0.00	4,200.00
					2022	FISICO	1.00	1.00	0.00	0.00	0.00	0.00	0.00	0.00	0.00	0.00	0.00	0.00	2.00
						COSTEO S/	2,205.00	2,205.00	0.00	0.00	0.00	0.00	0.00	0.00	0.00	0.00	0.00	0.00	4,410.00
AOI00139100531	SUPERVISAR EL CONTROL Y REGISTRO DE INVENTARIO DE EXISTENCIAS EN LOS ALMACENES	160700 -	INFORME	Muy Alta	2020	FISICO	1.00	1.00	1.00	1.00	1.00	1.00	1.00	1.00	1.00	1.00	1.00	1.00	12.00
						COSTEO S/	200.00	200.00	200.00	200.00	200.00	200.00	200.00	200.00	200.00	200.00	200.00	200.00	2,400.00
					2021	FISICO	1.00	1.00	1.00	1.00	1.00	1.00	1.00	1.00	1.00	1.00	1.00	1.00	12.00
						COSTEO S/	210.00	210.00	210.00	210.00	210.00	210.00	210.00	210.00	210.00	210.00	210.00	210.00	2,520.00
					2022	FISICO	1.00	1.00	1.00	1.00	1.00	1.00	1.00	1.00	1.00	1.00	1.00	1.00	12.00
						COSTEO S/	221.00	221.00	221.00	221.00	221.00	221.00	221.00	221.00	221.00	221.00	221.00	221.00	2,652.00
AOI00139100532	CONTROLAR LOS SERVICIOS DE TRANSPORTE TERRESTRE Y FLUVIAL DE LA RSDM	160700 -	INFORME	Muy Alta	2020	FISICO	1.00	1.00	1.00	1.00	1.00	1.00	1.00	1.00	1.00	1.00	1.00	1.00	12.00
						COSTEO S/	200.00	200.00	200.00	200.00	200.00	200.00	200.00	200.00	200.00	200.00	200.00	200.00	2,400.00
					2021	FISICO	1.00	1.00	1.00	1.00	1.00	1.00	1.00	1.00	1.00	1.00	1.00	1.00	12.00
						COSTEO S/	210.00	210.00	210.00	210.00	210.00	210.00	210.00	210.00	210.00	210.00	210.00	210.00	2,520.00
					2022	FISICO	1.00	1.00	1.00	1.00	1.00	1.00	1.00	1.00	1.00	1.00	1.00	1.00	12.00
						COSTEO S/	221.00	221.00	221.00	221.00	221.00	221.00	221.00	221.00	221.00	221.00	221.00	221.00	2,652.00
AOI00139100533	CONTROLAR EL CUMPLIMIENTO DE LOS CONTRATOS DE CONTRATACION DE BIENES, PRESTACION DE SERVICIOS Y EJECUCION DE OBRAS EN CORDINACION CON LAS UNIDADES	160700 -	INFORME	Muy Alta	2020	FISICO	1.00	1.00	1.00	1.00	1.00	1.00	1.00	1.00	1.00	1.00	1.00	1.00	12.00
						COSTEO S/	500.00	500.00	500.00	500.00	500.00	500.00	500.00	500.00	500.00	500.00	500.00	500.00	6,000.00
					2021	FISICO	1.00	1.00	1.00	1.00	1.00	1.00	1.00	1.00	1.00	1.00	1.00	1.00	12.00
						COSTEO S/	525.00	525.00	525.00	525.00	525.00	525.00	525.00	525.00	525.00	525.00	525.00	525.00	6,300.00
					2022	FISICO	1.00	1.00	1.00	1.00	1.00	1.00	1.00	1.00	1.00	1.00	1.00	1.00	12.00
						COSTEO S/	551.00	551.00	551.00	551.00	551.00	551.00	551.00	551.00	551.00	551.00	551.00	551.00	6,612.00
AOI00139100534	MANTENER LA INFRAESTRUCTURA, MOBILIARIO, EQUIPOS Y VEHICULOS DE LA RSDM	160700 -	INFORME	Muy Alta	2020	FISICO	0.00	1.00	0.00	0.00	0.00	0.00	0.00	1.00	0.00	0.00	0.00	0.00	2.00
						COSTEO S/	0.00	20,000.00	0.00	0.00	0.00	0.00	0.00	20,000.00	0.00	0.00	0.00	0.00	40,000.00
					2021	FISICO	0.00	1.00	0.00	0.00	0.00	0.00	0.00	1.00	0.00	0.00	0.00	0.00	2.00
						COSTEO S/	0.00	21,000.00	0.00	0.00	0.00	0.00	0.00	21,000.00	0.00	0.00	0.00	0.00	42,000.00
					2022	FISICO	0.00	1.00	0.00	0.00	0.00	0.00	0.00	1.00	0.00	0.00	0.00	0.00	2.00

						COSTEO S/	0.00	22,050.00	0.00	0.00	0.00	0.00	0.00	22,050.00	0.00	0.00	0.00	0.00	44,100.00
AOI00139100535	REALIZAR EL CONTROL PATRIMONIAL DE LOS BIENES MUEBLES E INMUEBLES DE LA RSDM	160700 -	INFORME	Muy Alta	2020	FISICO	0.00	0.00	0.00	0.00	0.00	1.00	1.00	1.00	1.00	1.00	1.00	0.00	6.00
						COSTEO S/	0.00	0.00	0.00	0.00	0.00	10,000.00	10,000.00	10,000.00	10,000.00	10,000.00	10,000.00	0.00	60,000.00
					2021	FISICO	0.00	0.00	0.00	0.00	0.00	1.00	1.00	1.00	1.00	1.00	1.00	0.00	6.00
						COSTEO S/	0.00	0.00	0.00	0.00	0.00	10,500.00	10,500.00	10,500.00	10,500.00	10,500.00	10,500.00	0.00	63,000.00
					2022	FISICO	0.00	0.00	0.00	0.00	0.00	1.00	1.00	1.00	1.00	1.00	1.00	0.00	6.00
						COSTEO S/	0.00	0.00	0.00	0.00	0.00	11,025.00	11,025.00	11,025.00	11,025.00	11,025.00	11,025.00	0.00	66,150.00

CENTRO DE COSTO: 04.03 - Unidad de Economia -DESPACHO

OEI.07 - Modernizar la gestión pública regional.

AEI.07.04 - Control de procesos de gestión permanente; en el Gobierno Regional de Loreto.

CODIGO	ACTIVIDAD OPERATIVA	UBIGEO	U.M.	PRIORIDAD	PERIODO MULTIANUAL	PROGRAMACION MENSUAL													TOTAL ANUAL
						META	01	02	03	04	05	06	07	08	09	10	11	12	
AOI00139100525	LOGRAR EL ADECUADO Y OPORTUNO REGISTRO DE LAS OPERACIONES CONTABLES	160700 -	REGISTRO	Muy Alta	2020	FISICO	150.00	150.00	150.00	150.00	150.00	150.00	150.00	150.00	150.00	150.00	150.00	150.00	1,800.00
						COSTEO S/	1,000.00	1,000.00	1,000.00	1,000.00	1,000.00	1,000.00	1,000.00	1,000.00	1,000.00	1,000.00	1,000.00	1,000.00	12,000.00
					2021	FISICO	150.00	150.00	150.00	150.00	150.00	150.00	150.00	150.00	150.00	150.00	150.00	150.00	1,800.00
						COSTEO S/	1,050.00	1,050.00	1,050.00	1,050.00	1,050.00	1,050.00	1,050.00	1,050.00	1,050.00	1,050.00	1,050.00	1,050.00	12,600.00
					2022	FISICO	150.00	150.00	150.00	150.00	150.00	150.00	150.00	150.00	150.00	150.00	150.00	150.00	1,800.00
						COSTEO S/	1,103.00	1,103.00	1,103.00	1,103.00	1,103.00	1,103.00	1,103.00	1,103.00	1,103.00	1,103.00	1,103.00	1,103.00	13,236.00
AOI00139100526	LOGRAR LA FORMULACIÓN DE LOS ESTADOS FINANCIEROS Y PRESUPUESTARIOS DE LA RSDM	160700 -	INFORME	Muy Alta	2020	FISICO	1.00	0.00	0.00	0.00	1.00	0.00	0.00	0.00	1.00	0.00	0.00	1.00	4.00
						COSTEO S/	1,200.00	0.00	0.00	0.00	1,200.00	0.00	0.00	0.00	1,200.00	0.00	0.00	1,200.00	4,800.00
					2021	FISICO	1.00	0.00	0.00	0.00	1.00	0.00	0.00	0.00	1.00	0.00	0.00	1.00	4.00
						COSTEO S/	1,260.00	0.00	0.00	0.00	1,260.00	0.00	0.00	0.00	1,260.00	0.00	0.00	1,260.00	5,040.00
					2022	FISICO	1.00	0.00	0.00	0.00	1.00	0.00	0.00	0.00	1.00	0.00	0.00	1.00	4.00
						COSTEO S/	1,323.00	0.00	0.00	0.00	1,323.00	0.00	0.00	0.00	1,323.00	0.00	0.00	1,323.00	5,292.00
AOI00139100527	CUMPLIR LAS NORMAS Y PROCEDIMIENTOS DE LOS SISTEMAS ADMINISTRATIVOS DE CONTABILIDAD Y TESORERIA PARA ASEGURAR LA EFICIENCIA EN LA ADMINISTRACIÓN DE LOS RECURSOS	160700 -	INFORME	Muy Alta	2020	FISICO	1.00	1.00	1.00	1.00	1.00	1.00	1.00	1.00	1.00	1.00	1.00	1.00	12.00
						COSTEO S/	200.00	200.00	200.00	200.00	200.00	200.00	200.00	200.00	200.00	200.00	200.00	200.00	2,400.00
					2021	FISICO	1.00	1.00	1.00	1.00	1.00	1.00	1.00	1.00	1.00	1.00	1.00	1.00	12.00
						COSTEO S/	210.00	210.00	210.00	210.00	210.00	210.00	210.00	210.00	210.00	210.00	210.00	210.00	2,520.00
					2022	FISICO	1.00	1.00	1.00	1.00	1.00	1.00	1.00	1.00	1.00	1.00	1.00	1.00	12.00
						COSTEO S/	221.00	221.00	221.00	221.00	221.00	221.00	221.00	221.00	221.00	221.00	221.00	221.00	2,652.00

CENTRO DE COSTO: 04.04 - Unidad de Recursos humanos - DESPACHO

OEI.07 - Modernizar la gestión pública regional.

AEI.07.04 - Control de procesos de gestión permanente; en el Gobierno Regional de Loreto.

CODIGO	ACTIVIDAD OPERATIVA	UBIGEO	U.M.	PRIORIDAD	PERIODO MULTIANUAL	PROGRAMACION MENSUAL													TOTAL ANUAL
						META	01	02	03	04	05	06	07	08	09	10	11	12	
AOI00139100484	GESTION DE RECURSOS HUMANOS *- PERSONAL CONTRATADO	160700 -	PERSONA	Muy Alta	2020	FISICO	17.00	17.00	17.00	17.00	17.00	17.00	17.00	17.00	17.00	17.00	17.00	22.00	209.00
						COSTEO S/	68,750.00	68,750.00	68,750.00	68,750.00	68,750.00	68,750.00	68,750.00	68,750.00	68,750.00	68,750.00	68,750.00	68,750.00	825,000.00

					2021	FISICO	17.00	17.00	17.00	17.00	17.00	17.00	17.00	17.00	17.00	17.00	17.00	22.00	209.00
						COSTEO S/	68,750.00	68,750.00	68,750.00	68,750.00	68,750.00	68,750.00	68,750.00	68,750.00	68,750.00	68,750.00	68,750.00	68,750.00	825,000.00
					2022	FISICO	17.00	17.00	17.00	17.00	17.00	17.00	17.00	17.00	17.00	17.00	17.00	22.00	209.00
						COSTEO S/	68,750.00	68,750.00	68,750.00	68,750.00	68,750.00	68,750.00	68,750.00	68,750.00	68,750.00	68,750.00	68,750.00	68,750.00	825,000.00
AOI00139100487	GESTION ADMINISTRATIVA -* PERSONAL ADMINISTRATIVO NOMBRADO(REGIMEN PUBLICO)	160700 -	INFORME	Muy Alta	2020	FISICO	1.00	1.00	1.00	1.00	1.00	1.00	1.00	1.00	1.00	1.00	1.00	1.00	12.00
						COSTEO S/	2,651.00	2,651.00	2,651.00	2,651.00	2,651.00	2,651.00	2,651.00	2,651.00	2,651.00	2,651.00	2,651.00	2,649.00	31,810.00
					2021	FISICO	1.00	1.00	1.00	1.00	1.00	1.00	1.00	1.00	1.00	1.00	1.00	1.00	12.00
						COSTEO S/	2,651.00	2,651.00	2,651.00	2,651.00	2,651.00	2,651.00	2,651.00	2,651.00	2,651.00	2,651.00	2,651.00	2,649.00	31,810.00
					2022	FISICO	1.00	1.00	1.00	1.00	1.00	1.00	1.00	1.00	1.00	1.00	1.00	1.00	12.00
						COSTEO S/	2,651.00	2,651.00	2,651.00	2,651.00	2,651.00	2,651.00	2,651.00	2,651.00	2,651.00	2,651.00	2,651.00	2,649.00	31,810.00
AOI00139100492	GESTION ADMINISTRATIVA */ASIGNACION A FONDOS PARA PERSONAL	160700 -	INFORME	Muy Alta	2020	FISICO	1.00	1.00	1.00	1.00	1.00	1.00	1.00	1.00	1.00	1.00	1.00	1.00	12.00
						COSTEO S/	15,107.00	15,107.00	15,107.00	15,107.00	15,107.00	15,107.00	15,107.00	15,107.00	15,107.00	15,107.00	15,107.00	15,103.00	181,280.00
					2021	FISICO	1.00	1.00	1.00	1.00	1.00	1.00	1.00	1.00	1.00	1.00	1.00	1.00	12.00
						COSTEO S/	15,107.00	15,107.00	15,107.00	15,107.00	15,107.00	15,107.00	15,107.00	15,107.00	15,107.00	15,107.00	15,107.00	15,103.00	181,280.00
					2022	FISICO	1.00	1.00	1.00	1.00	1.00	1.00	1.00	1.00	1.00	1.00	1.00	1.00	12.00
						COSTEO S/	15,107.00	15,107.00	15,107.00	15,107.00	15,107.00	15,107.00	15,107.00	15,107.00	15,107.00	15,107.00	15,107.00	15,103.00	181,280.00
AOI00139100493	GESTION ADMINISTRATIVA * PERSONAL NOMBRADO	160700 -	INFORME	Muy Alta	2020	FISICO	1.00	1.00	1.00	1.00	1.00	1.00	1.00	1.00	1.00	1.00	1.00	1.00	12.00
						COSTEO S/	44,337.00	44,337.00	44,337.00	44,337.00	44,337.00	44,337.00	44,337.00	44,337.00	44,337.00	44,337.00	44,337.00	44,341.00	532,048.00
					2021	FISICO	1.00	1.00	1.00	1.00	1.00	1.00	1.00	1.00	1.00	1.00	1.00	1.00	12.00
						COSTEO S/	44,337.00	44,337.00	44,337.00	44,337.00	44,337.00	44,337.00	44,337.00	44,337.00	44,337.00	44,337.00	44,337.00	44,341.00	532,048.00
					2022	FISICO	1.00	1.00	1.00	1.00	1.00	1.00	1.00	1.00	1.00	1.00	1.00	1.00	12.00
						COSTEO S/	44,337.00	44,337.00	44,337.00	44,337.00	44,337.00	44,337.00	44,337.00	44,337.00	44,337.00	44,337.00	44,337.00	44,341.00	532,048.00
AOI00139100494	GESTION ADMINISTRATIVA *PERSONAL CONTRATADO	160700 -	INFORME	Muy Alta	2020	FISICO	1.00	1.00	1.00	1.00	1.00	1.00	1.00	1.00	1.00	1.00	1.00	1.00	12.00
						COSTEO S/	1,314.00	1,314.00	1,314.00	1,314.00	1,314.00	1,314.00	1,314.00	1,314.00	1,314.00	1,314.00	1,314.00	1,313.00	15,767.00
					2021	FISICO	1.00	1.00	1.00	1.00	1.00	1.00	1.00	1.00	1.00	1.00	1.00	1.00	12.00
						COSTEO S/	1,314.00	1,314.00	1,314.00	1,314.00	1,314.00	1,314.00	1,314.00	1,314.00	1,314.00	1,314.00	1,314.00	1,313.00	15,767.00
					2022	FISICO	1.00	1.00	1.00	1.00	1.00	1.00	1.00	1.00	1.00	1.00	1.00	1.00	12.00
						COSTEO S/	1,314.00	1,314.00	1,314.00	1,314.00	1,314.00	1,314.00	1,314.00	1,314.00	1,314.00	1,314.00	1,314.00	1,313.00	15,767.00
AOI00139100495	GESTION ADMINISTRATIVA - GUARDIAS HOSPITALARIAS	160700 -	INFORME	Muy Alta	2020	FISICO	1.00	1.00	1.00	1.00	1.00	1.00	1.00	1.00	1.00	1.00	1.00	1.00	12.00
						COSTEO S/	27,803.00	27,803.00	27,803.00	27,803.00	27,803.00	27,803.00	27,803.00	27,803.00	27,803.00	27,803.00	27,803.00	27,807.00	333,640.00
					2021	FISICO	1.00	1.00	1.00	1.00	1.00	1.00	1.00	1.00	1.00	1.00	1.00	1.00	12.00
						COSTEO S/	27,803.00	27,803.00	27,803.00	27,803.00	27,803.00	27,803.00	27,803.00	27,803.00	27,803.00	27,803.00	27,803.00	27,807.00	333,640.00
					2022	FISICO	1.00	1.00	1.00	1.00	1.00	1.00	1.00	1.00	1.00	1.00	1.00	1.00	12.00
						COSTEO S/	27,803.00	27,803.00	27,803.00	27,803.00	27,803.00	27,803.00	27,803.00	27,803.00	27,803.00	27,803.00	27,803.00	27,807.00	333,640.00
AOI00139100496	GESTION ADMINISTRATIVA - AGUINALDOS	160700 -	INFORME	Muy Alta	2020	FISICO	1.00	1.00	1.00	1.00	1.00	1.00	1.00	1.00	1.00	1.00	1.00	1.00	12.00
						COSTEO	440.00	440.00	440.00	440.00	440.00	440.00	440.00	440.00	440.00	440.00	440.00	440.00	5,280.00

						S/													
					2021	FISICO	1.00	1.00	1.00	1.00	1.00	1.00	1.00	1.00	1.00	1.00	1.00	1.00	12.00
						COSTEO S/	440.00	440.00	440.00	440.00	440.00	440.00	440.00	440.00	440.00	440.00	440.00	440.00	5,280.00
					2022	FISICO	1.00	1.00	1.00	1.00	1.00	1.00	1.00	1.00	1.00	1.00	1.00	1.00	12.00
						COSTEO S/	440.00	440.00	440.00	440.00	440.00	440.00	440.00	440.00	440.00	440.00	440.00	440.00	5,280.00
AOI00139100497	GESTION ADMINISTRATIVA * BONIFICACION POR ESCOLARIDAD	160700 -	INFORME	Muy Alta	2020	FISICO	1.00	1.00	1.00	1.00	1.00	1.00	1.00	1.00	1.00	1.00	1.00	1.00	12.00
						COSTEO S/	183.00	183.00	183.00	183.00	183.00	183.00	183.00	183.00	183.00	183.00	183.00	187.00	2,200.00
					2021	FISICO	1.00	1.00	1.00	1.00	1.00	1.00	1.00	1.00	1.00	1.00	1.00	1.00	12.00
						COSTEO S/	183.00	183.00	183.00	183.00	183.00	183.00	183.00	183.00	183.00	183.00	183.00	187.00	2,200.00
					2022	FISICO	1.00	1.00	1.00	1.00	1.00	1.00	1.00	1.00	1.00	1.00	1.00	1.00	12.00
						COSTEO S/	183.00	183.00	183.00	183.00	183.00	183.00	183.00	183.00	183.00	183.00	183.00	187.00	2,200.00
AOI00139100498	GESTION ADMINISTRATIVA /*OTRAS OCASIONALES	160700 -	INFORME	Muy Alta	2020	FISICO	1.00	1.00	1.00	1.00	1.00	1.00	1.00	1.00	1.00	1.00	1.00	1.00	12.00
						COSTEO S/	32,864.00	32,864.00	32,864.00	32,864.00	32,864.00	32,864.00	32,864.00	32,864.00	32,864.00	32,864.00	32,864.00	32,860.00	394,364.00
					2021	FISICO	1.00	1.00	1.00	1.00	1.00	1.00	1.00	1.00	1.00	1.00	1.00	1.00	12.00
						COSTEO S/	32,864.00	32,864.00	32,864.00	32,864.00	32,864.00	32,864.00	32,864.00	32,864.00	32,864.00	32,864.00	32,864.00	32,860.00	394,364.00
					2022	FISICO	1.00	1.00	1.00	1.00	1.00	1.00	1.00	1.00	1.00	1.00	1.00	1.00	12.00
						COSTEO S/	32,864.00	32,864.00	32,864.00	32,864.00	32,864.00	32,864.00	32,864.00	32,864.00	32,864.00	32,864.00	32,864.00	32,860.00	394,364.00
AOI00139100499	GESTION ADMINISTRATIVA -* CONTRIBUCIONES A ESSALUD	160700 -	INFORME	Muy Alta	2020	FISICO	1.00	1.00	1.00	1.00	1.00	1.00	1.00	1.00	1.00	1.00	1.00	1.00	12.00
						COSTEO S/	8,306.00	8,309.00	8,309.00	8,309.00	8,309.00	8,309.00	8,309.00	8,309.00	8,309.00	8,309.00	8,309.00	8,306.00	99,702.00
					2021	FISICO	1.00	1.00	1.00	1.00	1.00	1.00	1.00	1.00	1.00	1.00	1.00	1.00	12.00
						COSTEO S/	8,306.00	8,309.00	8,309.00	8,309.00	8,309.00	8,309.00	8,309.00	8,309.00	8,309.00	8,309.00	8,309.00	8,306.00	99,702.00
					2022	FISICO	1.00	1.00	1.00	1.00	1.00	1.00	1.00	1.00	1.00	1.00	1.00	1.00	12.00
						COSTEO S/	8,306.00	8,309.00	8,309.00	8,309.00	8,309.00	8,309.00	8,309.00	8,309.00	8,309.00	8,309.00	8,309.00	8,306.00	99,702.00
AOI00139100500	GESTION DE RECURSOS HUMANOS - GUARDIAS HOSPITALARIAS	160700 -	INFORME	Muy Alta	2020	FISICO	18.00	18.00	18.00	18.00	18.00	17.00	17.00	17.00	17.00	17.00	17.00	17.00	209.00
						COSTEO S/	8,549.00	8,549.00	8,549.00	8,549.00	8,549.00	8,549.00	8,549.00	8,549.00	8,549.00	8,549.00	8,549.00	8,545.00	102,584.00
					2021	FISICO	18.00	18.00	18.00	18.00	18.00	17.00	17.00	17.00	17.00	17.00	17.00	17.00	209.00
						COSTEO S/	8,549.00	8,549.00	8,549.00	8,549.00	8,549.00	8,549.00	8,549.00	8,549.00	8,549.00	8,549.00	8,549.00	8,545.00	102,584.00
					2022	FISICO	18.00	18.00	18.00	18.00	18.00	17.00	17.00	17.00	17.00	17.00	17.00	17.00	209.00
						COSTEO S/	8,549.00	8,549.00	8,549.00	8,549.00	8,549.00	8,549.00	8,549.00	8,549.00	8,549.00	8,549.00	8,549.00	8,545.00	102,584.00
AOI00139100501	GESTION ADMINISTRATIVA * LUTO Y SEPELIO	160700 -	INFORME	Muy Alta	2020	FISICO	1.00	1.00	1.00	1.00	1.00	1.00	1.00	1.00	1.00	1.00	1.00	1.00	12.00
						COSTEO S/	1,833.00	1,833.00	1,833.00	1,833.00	1,833.00	1,833.00	1,833.00	1,833.00	1,833.00	1,833.00	1,833.00	1,837.00	22,000.00
					2021	FISICO	1.00	1.00	1.00	1.00	1.00	1.00	1.00	1.00	1.00	1.00	1.00	1.00	12.00
						COSTEO S/	1,833.00	1,833.00	1,833.00	1,833.00	1,833.00	1,833.00	1,833.00	1,833.00	1,833.00	1,833.00	1,833.00	1,837.00	22,000.00
					2022	FISICO	1.00	1.00	1.00	1.00	1.00	1.00	1.00	1.00	1.00	1.00	1.00	1.00	12.00
						COSTEO S/	1,833.00	1,833.00	1,833.00	1,833.00	1,833.00	1,833.00	1,833.00	1,833.00	1,833.00	1,833.00	1,833.00	1,837.00	22,000.00
AOI00139100502	GESTION ADMINISTRATIVA	160700	INFORME	Muy Alta	2020	FISICO	1.00	1.00	1.00	1.00	1.00	1.00	1.00	1.00	1.00	1.00	1.00	1.00	12.00

	ADQUISICION DE ACTIVOS NO FINANCIEROS	-				COSTEO S/	4,400.00	4,400.00	4,400.00	4,400.00	4,400.00	4,400.00	4,400.00	4,400.00	4,400.00	4,400.00	4,400.00	4,400.00	52,800.00
						FISICO	1.00	1.00	1.00	1.00	1.00	1.00	1.00	1.00	1.00	1.00	1.00	1.00	12.00
					2021	COSTEO S/	4,400.00	4,400.00	4,400.00	4,400.00	4,400.00	4,400.00	4,400.00	4,400.00	4,400.00	4,400.00	4,400.00	4,400.00	52,800.00
						FISICO	1.00	1.00	1.00	1.00	1.00	1.00	1.00	1.00	1.00	1.00	1.00	1.00	12.00
					2022	COSTEO S/	4,400.00	4,400.00	4,400.00	4,400.00	4,400.00	4,400.00	4,400.00	4,400.00	4,400.00	4,400.00	4,400.00	4,400.00	52,800.00

CENTRO DE COSTO: 04.05 - Unidad de Estadistica, Informatica y Telecomunicaciones - DESPACHO

OEI.07 - Modernizar la gestión pública regional.

AEI.07.04 - Control de procesos de gestión permanente; en el Gobierno Regional de Loreto.

CODIGO	ACTIVIDAD OPERATIVA	UBIGEO	U.M.	PRIORIDAD	PERIODO MULTIANUAL	PROGRAMACION MENSUAL													TOTAL ANUAL
						META	01	02	03	04	05	06	07	08	09	10	11	12	
						FISICO	0.00	4.00	4.00	4.00	4.00	4.00	4.00	4.00	4.00	4.00	4.00	4.00	44.00
					2020	COSTEO S/	2,800.00	2,800.00	2,800.00	2,800.00	2,800.00	2,800.00	2,800.00	2,800.00	2,800.00	2,800.00	2,800.00	2,800.00	33,600.00
						FISICO	0.00	4.00	4.00	4.00	4.00	4.00	4.00	4.00	4.00	4.00	4.00	4.00	44.00
AOI00139100536	MONITOREO DE LA INFORMACION HIS	160300 -	INFORME	Muy Alta	2021	COSTEO S/	2,940.00	2,940.00	2,940.00	2,940.00	2,940.00	2,940.00	2,940.00	2,940.00	2,940.00	2,940.00	2,940.00	2,940.00	35,280.00
						FISICO	0.00	4.00	4.00	4.00	4.00	4.00	4.00	4.00	4.00	4.00	4.00	4.00	44.00
					2022	COSTEO S/	3,087.00	3,087.00	3,087.00	3,087.00	3,087.00	3,087.00	3,087.00	3,087.00	3,087.00	3,087.00	3,087.00	3,087.00	37,044.00
						FISICO	1.00	0.00	0.00	0.00	0.00	0.00	1.00	0.00	0.00	0.00	0.00	0.00	2.00
					2020	COSTEO S/	20,000.00	0.00	0.00	0.00	0.00	0.00	20,000.00	0.00	0.00	0.00	0.00	0.00	40,000.00
						FISICO	1.00	0.00	0.00	0.00	0.00	0.00	1.00	0.00	0.00	0.00	0.00	0.00	2.00
AOI00139100537	CAPACITACION EN HIS	160700 -	CURSO	Muy Alta	2021	COSTEO S/	21,000.00	0.00	0.00	0.00	0.00	0.00	21,000.00	0.00	0.00	0.00	0.00	0.00	42,000.00
						FISICO	1.00	0.00	0.00	0.00	0.00	0.00	1.00	0.00	0.00	0.00	0.00	0.00	2.00
					2022	COSTEO S/	22,050.00	0.00	0.00	0.00	0.00	0.00	22,050.00	0.00	0.00	0.00	0.00	0.00	44,100.00
						FISICO	4.00	4.00	4.00	4.00	4.00	5.00	5.00	5.00	5.00	5.00	5.00	5.00	55.00
					2020	COSTEO S/	3,000.00	3,000.00	3,000.00	3,000.00	3,000.00	3,000.00	3,000.00	3,000.00	3,000.00	3,000.00	3,000.00	3,000.00	36,000.00
						FISICO	4.00	4.00	4.00	4.00	4.00	5.00	5.00	5.00	5.00	5.00	5.00	5.00	55.00
AOI00139100538	MANTENIMIENTO DE LOS EQUIPOS DE RADIOFONIA DE LA RSDM	160700 -	EQUIPO	Muy Alta	2021	COSTEO S/	3,150.00	3,150.00	3,150.00	3,150.00	3,150.00	3,150.00	3,150.00	3,150.00	3,150.00	3,150.00	3,150.00	3,150.00	37,800.00
						FISICO	4.00	4.00	4.00	4.00	4.00	5.00	5.00	5.00	5.00	5.00	5.00	5.00	55.00
					2022	COSTEO S/	3,308.00	3,308.00	3,308.00	3,308.00	3,308.00	3,308.00	3,308.00	3,308.00	3,308.00	3,308.00	3,308.00	3,308.00	39,696.00

CENTRO DE COSTO: 11.01 - Unidad de Salud Ambiental - DESPACHO

OEI.02 - Mejorar el acceso a los servicios de salud para la población.

AEI.02.01 - Programas de salud oportunos para la población.

CODIGO	ACTIVIDAD OPERATIVA	UBIGEO	U.M.	PRIORIDAD	PERIODO MULTIANUAL	PROGRAMACION MENSUAL													TOTAL ANUAL
						META	01	02	03	04	05	06	07	08	09	10	11	12	
AOI00139100130	VIGILANCIA DE LA CALIDAD DEL AGUA PARA EL CONSUMO HUMANO	160700 -	CENTRO POBLADO	Muy Alta		FISICO	3.00	3.00	3.00	3.00	3.00	3.00	3.00	3.00	3.00	2.00	2.00	1.00	32.00
					2020	COSTEO S/	1,953.00	1,953.00	1,953.00	1,953.00	1,953.00	1,953.00	1,953.00	1,953.00	1,953.00	1,953.00	1,953.00	1,960.00	23,443.00
						FISICO	3.00	3.00	3.00	3.00	3.00	3.00	3.00	3.00	3.00	2.00	2.00	1.00	32.00
					2021	COSTEO S/	1,953.00	1,953.00	1,953.00	1,953.00	1,953.00	1,953.00	1,953.00	1,953.00	1,953.00	1,953.00	1,953.00	1,960.00	23,443.00
					2022	FISICO	3.00	3.00	3.00	3.00	3.00	3.00	3.00	3.00	3.00	2.00	2.00	1.00	32.00

						COSTEO S/	1,953.00	1,953.00	1,953.00	1,953.00	1,953.00	1,953.00	1,953.00	1,953.00	1,953.00	1,953.00	1,953.00	1,960.00	23,443.00
AOI00139100131	&&& VIGILANCIA DE LA CALIDAD DEL AGUA PARA EL CONSUMO HUMANO	160700 -	CENTRO POBLADO	Muy Alta	2020	FISICO	3.00	3.00	3.00	3.00	3.00	3.00	3.00	3.00	3.00	2.00	2.00	1.00	32.00
						COSTEO S/	919.00	919.00	919.00	919.00	919.00	919.00	919.00	919.00	919.00	919.00	910.00	900.00	11,000.00
					2021	FISICO	3.00	3.00	3.00	3.00	3.00	3.00	3.00	3.00	3.00	2.00	2.00	1.00	32.00
						COSTEO S/	918.00	918.00	918.00	918.00	918.00	918.00	918.00	918.00	918.00	918.00	918.00	927.00	11,025.00
					2022	FISICO	3.00	3.00	3.00	3.00	3.00	3.00	3.00	3.00	3.00	2.00	2.00	1.00	32.00
						COSTEO S/	1,109.00	1,109.00	1,109.00	1,109.00	1,109.00	1,109.00	1,109.00	1,109.00	1,109.00	1,109.00	1,109.00	1,113.00	13,312.00
AOI00139100132	DESINFECCION Y/O TRATAMIENTO DEL AGUA PARA EL CONSUMO HUMANO	160700 -	CENTRO POBLADO	Muy Alta	2020	FISICO	31.00	32.00	32.00	32.00	32.00	32.00	32.00	32.00	32.00	32.00	32.00	32.00	383.00
						COSTEO S/	1,936.00	1,936.00	1,936.00	1,936.00	1,936.00	1,936.00	1,936.00	1,936.00	1,936.00	1,936.00	1,936.00	1,936.00	23,232.00
					2021	FISICO	31.00	32.00	32.00	32.00	32.00	32.00	32.00	32.00	32.00	32.00	32.00	32.00	383.00
						COSTEO S/	1,936.00	1,936.00	1,936.00	1,936.00	1,936.00	1,936.00	1,936.00	1,936.00	1,936.00	1,936.00	1,936.00	1,936.00	23,232.00
					2022	FISICO	31.00	32.00	32.00	32.00	32.00	32.00	32.00	32.00	32.00	32.00	32.00	32.00	383.00
						COSTEO S/	1,936.00	1,936.00	1,936.00	1,936.00	1,936.00	1,936.00	1,936.00	1,936.00	1,936.00	1,936.00	1,936.00	1,936.00	23,232.00
AOI00139100133	%% DESINFECCION Y/O TRATAMIENTO DEL AGUA PARA EL CONSUMO HUMANO	160700 -	CENTRO POBLADO	Muy Alta	2020	FISICO	32.00	32.00	32.00	32.00	32.00	32.00	32.00	32.00	32.00	32.00	32.00	31.00	383.00
						COSTEO S/	1,054.00	1,054.00	1,054.00	1,054.00	1,054.00	1,054.00	1,054.00	1,054.00	1,054.00	1,054.00	1,054.00	1,056.00	12,650.00
					2021	FISICO	32.00	32.00	32.00	32.00	32.00	32.00	32.00	32.00	32.00	32.00	32.00	31.00	383.00
						COSTEO S/	1,054.00	1,054.00	1,054.00	1,054.00	1,054.00	1,054.00	1,054.00	1,054.00	1,054.00	1,054.00	1,054.00	1,084.00	12,678.00
					2022	FISICO	32.00	32.00	32.00	32.00	32.00	32.00	32.00	32.00	32.00	32.00	32.00	31.00	383.00
						COSTEO S/	1,054.00	1,054.00	1,054.00	1,054.00	1,054.00	1,054.00	1,054.00	1,054.00	1,054.00	1,054.00	1,054.00	1,056.00	12,650.00
AOI00139100134	VACUNAR A ANIMALES DOMESTICOS	160700 -	ANIMAL VACUNADO	Muy Alta	2020	FISICO	380.00	380.00	380.00	380.00	380.00	380.00	375.00	380.00	380.00	380.00	380.00	380.00	4,555.00
						COSTEO S/	2,684.00	2,684.00	2,684.00	2,684.00	2,684.00	2,684.00	2,684.00	2,684.00	2,684.00	2,684.00	2,681.00	2,698.00	32,219.00
					2021	FISICO	380.00	380.00	380.00	380.00	380.00	380.00	375.00	380.00	380.00	380.00	380.00	380.00	4,555.00
						COSTEO S/	2,684.00	2,684.00	2,684.00	2,684.00	2,684.00	2,684.00	2,684.00	2,684.00	2,684.00	2,684.00	2,681.00	2,771.00	32,292.00
					2022	FISICO	380.00	380.00	380.00	380.00	380.00	380.00	375.00	380.00	380.00	380.00	380.00	380.00	4,555.00
						COSTEO S/	2,825.00	2,825.00	2,825.00	2,825.00	2,825.00	2,825.00	2,825.00	2,825.00	2,825.00	2,825.00	2,825.00	2,831.00	33,906.00
AOI00139100135	** VACUNAR A ANIMALES DOMESTICOS -PERSONAL NOMBRADO	160700 -	ANIMAL VACUNADO	Muy Alta	2020	FISICO	380.00	380.00	380.00	380.00	380.00	380.00	375.00	380.00	380.00	380.00	380.00	380.00	4,555.00
						COSTEO S/	1,936.00	1,936.00	1,936.00	1,936.00	1,936.00	1,936.00	1,936.00	1,936.00	1,936.00	1,936.00	1,936.00	1,936.00	23,232.00
					2021	FISICO	380.00	380.00	380.00	380.00	380.00	380.00	375.00	380.00	380.00	380.00	380.00	380.00	4,555.00
						COSTEO S/	1,936.00	1,936.00	1,936.00	1,936.00	1,936.00	1,936.00	1,936.00	1,936.00	1,936.00	1,936.00	1,936.00	1,936.00	23,232.00
					2022	FISICO	380.00	380.00	380.00	380.00	380.00	380.00	375.00	380.00	380.00	380.00	380.00	380.00	4,555.00
						COSTEO S/	1,936.00	1,936.00	1,936.00	1,936.00	1,936.00	1,936.00	1,936.00	1,936.00	1,936.00	1,936.00	1,936.00	1,936.00	23,232.00
AOI00139100436	VIGILANCIA DE LA CALIDAD DEL AGUA PARA EL CONSUMO HUMANO -GUARDIAS HOSPITALARIAS	160700 -	CENTRO POBLADO	Muy Alta	2020	FISICO	4.00	4.00	4.00	2.00	2.00	2.00	2.00	2.00	2.00	2.00	2.00	4.00	32.00
						COSTEO S/	412.00	412.00	412.00	412.00	412.00	412.00	412.00	412.00	412.00	412.00	412.00	422.00	4,954.00
					2021	FISICO	4.00	4.00	4.00	2.00	2.00	2.00	2.00	2.00	2.00	2.00	2.00	4.00	32.00
						COSTEO S/	412.00	412.00	412.00	412.00	412.00	412.00	412.00	412.00	412.00	412.00	412.00	422.00	4,954.00

					2022	FISICO	4.00	4.00	4.00	2.00	2.00	2.00	2.00	2.00	2.00	2.00	2.00	4.00	32.00
						COSTEO S/	412.00	412.00	412.00	412.00	412.00	412.00	412.00	412.00	412.00	412.00	412.00	422.00	4,954.00
AOI00139100437	VIGILANCIA DE LA CALIDAD DEL AGUA PARA EL CONSUMO HUMANO -AGUINALDOS	160700 -	CENTRO POBLADO	Muy Alta	2020	FISICO	4.00	2.00	4.00	4.00	4.00	2.00	2.00	2.00	2.00	2.00	2.00	2.00	32.00
						COSTEO S/	55.00	55.00	55.00	55.00	55.00	55.00	55.00	55.00	55.00	55.00	55.00	55.00	660.00
					2021	FISICO	4.00	2.00	4.00	4.00	4.00	2.00	2.00	2.00	2.00	2.00	2.00	2.00	32.00
						COSTEO S/	55.00	55.00	55.00	55.00	55.00	55.00	55.00	55.00	55.00	55.00	55.00	55.00	660.00
					2022	FISICO	4.00	2.00	4.00	4.00	4.00	2.00	2.00	2.00	2.00	2.00	2.00	2.00	32.00
						COSTEO S/	55.00	55.00	55.00	55.00	55.00	55.00	55.00	55.00	55.00	55.00	55.00	55.00	660.00
AOI00139100438	VIGILANCIA DE LA CALIDAD DEL AGUA PARA EL CONSUMO HUMANO -BONIFICACION POR ESCOLARIDAD	160700 -	CENTRO POBLADO	Muy Alta	2020	FISICO	4.00	2.00	4.00	4.00	4.00	2.00	2.00	2.00	2.00	2.00	2.00	2.00	32.00
						COSTEO S/	36.00	36.00	36.00	36.00	36.00	36.00	36.00	36.00	36.00	40.00	36.00	40.00	440.00
					2021	FISICO	4.00	2.00	4.00	4.00	4.00	2.00	2.00	2.00	2.00	2.00	2.00	2.00	32.00
						COSTEO S/	36.00	36.00	36.00	36.00	36.00	36.00	36.00	36.00	36.00	40.00	36.00	40.00	440.00
					2022	FISICO	4.00	2.00	4.00	4.00	4.00	2.00	2.00	2.00	2.00	2.00	2.00	2.00	32.00
						COSTEO S/	36.00	36.00	36.00	36.00	36.00	36.00	36.00	36.00	36.00	40.00	36.00	40.00	440.00
AOI00139100439	VIGILANCIA DE LA CALIDAD DEL AGUA PARA EL CONSUMO HUMANO -CONTRIBUCIONES ESSALUD	160700 -	CENTRO POBLADO	Muy Alta	2020	FISICO	4.00	4.00	4.00	2.00	4.00	2.00	2.00	2.00	2.00	2.00	2.00	2.00	32.00
						COSTEO S/	121.00	121.00	121.00	121.00	121.00	121.00	121.00	121.00	121.00	131.00	121.00	120.00	1,461.00
					2021	FISICO	4.00	4.00	4.00	2.00	4.00	2.00	2.00	2.00	2.00	2.00	2.00	2.00	32.00
						COSTEO S/	121.00	121.00	121.00	121.00	121.00	121.00	121.00	121.00	121.00	131.00	121.00	120.00	1,461.00
					2022	FISICO	4.00	4.00	4.00	2.00	4.00	2.00	2.00	2.00	2.00	2.00	2.00	2.00	32.00
						COSTEO S/	121.00	121.00	121.00	121.00	121.00	121.00	121.00	121.00	121.00	131.00	121.00	120.00	1,461.00
AOI00139100440	DESINFECCION Y/O TRATAMIENTO DEL AGUA PARA EL CONSUMO HUMANO -GUARDIAS HOSPITALARIAS	160700 -	CENTRO POBLADO	Muy Alta	2020	FISICO	31.00	32.00	32.00	32.00	32.00	32.00	32.00	32.00	32.00	32.00	32.00	32.00	383.00
						COSTEO S/	412.00	412.00	412.00	412.00	412.00	412.00	412.00	412.00	422.00	412.00	412.00	412.00	4,954.00
					2021	FISICO	31.00	32.00	32.00	32.00	32.00	32.00	32.00	32.00	32.00	32.00	32.00	32.00	383.00
						COSTEO S/	412.00	412.00	412.00	412.00	412.00	412.00	412.00	412.00	422.00	412.00	412.00	412.00	4,954.00
					2022	FISICO	31.00	32.00	32.00	32.00	32.00	32.00	32.00	32.00	32.00	32.00	32.00	32.00	383.00
						COSTEO S/	412.00	412.00	412.00	412.00	412.00	412.00	412.00	412.00	422.00	412.00	412.00	412.00	4,954.00
AOI00139100441	DESINFECCION Y/O TRATAMIENTO DEL AGUA PARA EL CONSUMO HUMANO -OTRAS RETRIBUCIONES Y COMPLEMENTOS	160700 -	CENTRO POBLADO	Muy Alta	2020	FISICO	32.00	32.00	32.00	32.00	32.00	32.00	31.00	32.00	32.00	32.00	32.00	32.00	383.00
						COSTEO S/	173.00	173.00	173.00	173.00	173.00	173.00	173.00	173.00	173.00	173.00	173.00	183.00	2,086.00
					2021	FISICO	32.00	32.00	32.00	32.00	32.00	32.00	31.00	32.00	32.00	32.00	32.00	32.00	383.00
						COSTEO S/	173.00	173.00	173.00	173.00	173.00	173.00	173.00	173.00	173.00	173.00	173.00	183.00	2,086.00
					2022	FISICO	32.00	32.00	32.00	32.00	32.00	32.00	31.00	32.00	32.00	32.00	32.00	32.00	383.00
						COSTEO S/	173.00	173.00	173.00	173.00	173.00	173.00	173.00	173.00	173.00	173.00	173.00	183.00	2,086.00
AOI00139100442	DESINFECCION Y/O TRATAMIENTO DEL AGUA PARA EL CONSUMO HUMANO -AGUINALDOS	160700 -	CENTRO POBLADO	Muy Alta	2020	FISICO	31.00	32.00	32.00	32.00	32.00	32.00	32.00	32.00	32.00	32.00	32.00	32.00	383.00
						COSTEO S/	55.00	55.00	55.00	55.00	55.00	55.00	55.00	55.00	55.00	55.00	55.00	55.00	660.00
					2021	FISICO	31.00	32.00	32.00	32.00	32.00	32.00	32.00	32.00	32.00	32.00	32.00	32.00	383.00
						COSTEO	55.00	55.00	55.00	55.00	55.00	55.00	55.00	55.00	55.00	55.00	55.00	55.00	660.00

						S/													
					2022	FISICO	31.00	32.00	32.00	32.00	32.00	32.00	32.00	32.00	32.00	32.00	32.00	32.00	383.00
						COSTEO S/	55.00	55.00	55.00	55.00	55.00	55.00	55.00	55.00	55.00	55.00	55.00	55.00	660.00
AOI00139100443	DESINFECCION Y/O TRATAMIENTO DEL AGUA PARA EL CONSUMO HUMANO -BONIFICACION POR ESCOLARIDAD	160700 -	CENTRO POBLADO	Muy Alta	2020	FISICO	31.00	32.00	32.00	32.00	32.00	32.00	32.00	32.00	32.00	32.00	32.00	32.00	383.00
						COSTEO S/	36.00	36.00	36.00	36.00	40.00	36.00	36.00	36.00	36.00	36.00	36.00	40.00	440.00
					2021	FISICO	31.00	32.00	32.00	32.00	32.00	32.00	32.00	32.00	32.00	32.00	32.00	32.00	383.00
						COSTEO S/	36.00	36.00	36.00	36.00	40.00	36.00	36.00	36.00	36.00	36.00	36.00	40.00	440.00
					2022	FISICO	31.00	32.00	32.00	32.00	32.00	32.00	32.00	32.00	32.00	32.00	32.00	32.00	383.00
						COSTEO S/	36.00	36.00	36.00	36.00	40.00	36.00	36.00	36.00	36.00	36.00	36.00	40.00	440.00
AOI00139100444	DESINFECCION Y/O TRATAMIENTO DEL AGUA PARA EL CONSUMO HUMANO -CONTRIBUCIONES A ESSALUD	160700 -	CENTRO POBLADO	Muy Alta	2020	FISICO	31.00	32.00	32.00	32.00	32.00	32.00	32.00	32.00	32.00	32.00	32.00	32.00	383.00
						COSTEO S/	120.00	120.00	120.00	120.00	120.00	120.00	120.00	120.00	120.00	120.00	120.00	128.00	1,448.00
					2021	FISICO	31.00	32.00	32.00	32.00	32.00	32.00	32.00	32.00	32.00	32.00	32.00	32.00	383.00
						COSTEO S/	120.00	120.00	120.00	120.00	120.00	120.00	120.00	120.00	120.00	120.00	120.00	128.00	1,448.00
					2022	FISICO	31.00	32.00	32.00	32.00	32.00	32.00	32.00	32.00	32.00	32.00	32.00	32.00	383.00
						COSTEO S/	120.00	120.00	120.00	120.00	120.00	120.00	120.00	120.00	120.00	120.00	120.00	128.00	1,448.00
AOI00139100445	EVALUACION, DIAGNOSTICO Y TRATAMIENTO DE CASOS DE ENFERMEDADES ZOONOTICAS	160700 -	PERSONA TRATADA	Muy Alta	2020	FISICO	433.00	433.00	433.00	433.00	433.00	433.00	433.00	433.00	433.00	431.00	430.00	430.00	5,188.00
						COSTEO S/	12,220.00	12,220.00	12,220.00	12,220.00	12,220.00	12,220.00	12,220.00	12,226.00	12,220.00	12,220.00	12,220.00	12,220.00	146,646.00
					2021	FISICO	433.00	433.00	433.00	433.00	433.00	433.00	433.00	433.00	433.00	431.00	430.00	430.00	5,188.00
						COSTEO S/	12,220.00	12,220.00	12,220.00	12,220.00	12,220.00	12,220.00	12,551.00	12,226.00	12,220.00	12,220.00	12,220.00	12,222.00	146,979.00
					2022	FISICO	433.00	433.00	433.00	433.00	433.00	433.00	433.00	433.00	433.00	431.00	430.00	430.00	5,188.00
						COSTEO S/	12,860.00	12,860.00	12,860.00	12,860.00	12,860.00	12,860.00	12,860.00	12,860.00	12,860.00	12,860.00	12,860.00	12,868.00	154,328.00
AOI00139100446	EVALUACION, DIAGNOSTICO Y TRATAMIENTO DE CASOS DE ENFERMEDADES ZOONOTICAS - PERSONAL NOMBRADO	160700 -	PERSONA TRATADA	Muy Alta	2020	FISICO	433.00	433.00	433.00	433.00	433.00	433.00	433.00	433.00	433.00	430.00	430.00	431.00	5,188.00
						COSTEO S/	1,896.00	1,896.00	1,896.00	1,896.00	1,896.00	1,896.00	1,896.00	1,896.00	1,896.00	1,898.00	1,896.00	1,899.00	22,757.00
					2021	FISICO	433.00	433.00	433.00	433.00	433.00	433.00	433.00	433.00	433.00	430.00	430.00	431.00	5,188.00
						COSTEO S/	1,896.00	1,896.00	1,896.00	1,896.00	1,896.00	1,896.00	1,896.00	1,896.00	1,896.00	1,898.00	1,896.00	1,899.00	22,757.00
					2022	FISICO	433.00	433.00	433.00	433.00	433.00	433.00	433.00	433.00	433.00	430.00	430.00	431.00	5,188.00
						COSTEO S/	1,896.00	1,896.00	1,896.00	1,896.00	1,896.00	1,896.00	1,896.00	1,896.00	1,896.00	1,898.00	1,896.00	1,899.00	22,757.00
AOI00139100447	EVALUACION, DIAGNOSTICO Y TRATAMIENTO DE CASOS DE ENFERMEDADES ZOONOTICAS - GUARDIAS HOSPITALARIOS	160700 -	PERSONA TRATADA	Muy Alta	2020	FISICO	433.00	433.00	433.00	433.00	433.00	433.00	433.00	433.00	433.00	430.00	430.00	431.00	5,188.00
						COSTEO S/	412.00	412.00	412.00	412.00	412.00	412.00	412.00	412.00	412.00	412.00	412.00	422.00	4,954.00
					2021	FISICO	433.00	433.00	433.00	433.00	433.00	433.00	433.00	433.00	433.00	430.00	430.00	431.00	5,188.00
						COSTEO S/	412.00	412.00	412.00	412.00	412.00	412.00	412.00	412.00	412.00	412.00	412.00	422.00	4,954.00
					2022	FISICO	433.00	433.00	433.00	433.00	433.00	433.00	433.00	433.00	433.00	430.00	430.00	431.00	5,188.00
						COSTEO S/	412.00	412.00	412.00	412.00	412.00	412.00	412.00	412.00	412.00	412.00	412.00	422.00	4,954.00
AOI00139100448	EVALUACION, DIAGNOSTICO Y TRATAMIENTO DE CASOS DE ENFERMEDADES ZOONOTICAS -	160700 -	PERSONA TRATADA	Muy Alta	2020	FISICO	433.00	433.00	433.00	433.00	433.00	433.00	433.00	433.00	433.00	430.00	430.00	431.00	5,188.00
						COSTEO S/	173.00	173.00	173.00	173.00	173.00	183.00	173.00	173.00	173.00	173.00	173.00	173.00	2,086.00
					2021	FISICO	433.00	433.00	433.00	433.00	433.00	433.00	433.00	433.00	433.00	430.00	430.00	431.00	5,188.00

	OTRAS RETRIBUCIONES Y COMPLEMENTOS					COSTEO S/	173.00	173.00	173.00	173.00	173.00	183.00	173.00	173.00	173.00	173.00	173.00	173.00	2,086.00
					2022	FISICO	433.00	433.00	433.00	433.00	433.00	433.00	433.00	433.00	433.00	430.00	430.00	431.00	5,188.00
						COSTEO S/	173.00	173.00	173.00	173.00	173.00	183.00	173.00	173.00	173.00	173.00	173.00	173.00	2,086.00
AOI00139100449	EVALUACION, DIAGNOSTICO Y TRATAMIENTO DE CASOS DE ENFERMEDADES ZOONOTICAS - AGUINALDOS	160700 -	PERSONA TRATADA	Muy Alta	2020	FISICO	433.00	433.00	433.00	433.00	433.00	433.00	433.00	433.00	433.00	430.00	430.00	431.00	5,188.00
						COSTEO S/	55.00	55.00	55.00	55.00	55.00	55.00	55.00	55.00	55.00	55.00	55.00	55.00	660.00
					2021	FISICO	433.00	433.00	433.00	433.00	433.00	433.00	433.00	433.00	433.00	430.00	430.00	431.00	5,188.00
						COSTEO S/	55.00	55.00	55.00	55.00	55.00	55.00	55.00	55.00	55.00	55.00	55.00	55.00	660.00
					2022	FISICO	433.00	433.00	433.00	433.00	433.00	433.00	433.00	433.00	433.00	430.00	430.00	431.00	5,188.00
						COSTEO S/	55.00	55.00	55.00	55.00	55.00	55.00	55.00	55.00	55.00	55.00	55.00	55.00	660.00
AOI00139100450	EVALUACION, DIAGNOSTICO Y TRATAMIENTO DE CASOS DE ENFERMEDADES ZOONOTICAS - BONIFICACIONES POR ESCOLARIDAD	160700 -	PERSONA TRATADA	Muy Alta	2020	FISICO	433.00	433.00	433.00	433.00	433.00	433.00	433.00	433.00	433.00	431.00	430.00	430.00	5,188.00
						COSTEO S/	36.00	36.00	36.00	36.00	36.00	36.00	36.00	36.00	36.00	36.00	36.00	44.00	440.00
					2021	FISICO	433.00	433.00	433.00	433.00	433.00	433.00	433.00	433.00	433.00	431.00	430.00	430.00	5,188.00
						COSTEO S/	36.00	36.00	36.00	36.00	36.00	36.00	36.00	36.00	36.00	36.00	36.00	44.00	440.00
					2022	FISICO	433.00	433.00	433.00	433.00	433.00	433.00	433.00	433.00	433.00	431.00	430.00	430.00	5,188.00
						COSTEO S/	36.00	36.00	36.00	36.00	36.00	36.00	36.00	36.00	36.00	36.00	36.00	44.00	440.00
AOI00139100451	EVALUACION, DIAGNOSTICO Y TRATAMIENTO DE CASOS DE ENFERMEDADES ZOONOTICAS - OTRAS OCASIONALES	160700 -	PERSONA TRATADA	Muy Alta	2020	FISICO	433.00	433.00	433.00	433.00	433.00	433.00	433.00	433.00	433.00	430.00	430.00	431.00	5,188.00
						COSTEO S/	814.00	814.00	814.00	814.00	814.00	814.00	814.00	814.00	814.00	814.00	814.00	814.00	9,768.00
					2021	FISICO	433.00	433.00	433.00	433.00	433.00	433.00	433.00	433.00	433.00	430.00	430.00	431.00	5,188.00
						COSTEO S/	814.00	814.00	814.00	814.00	814.00	814.00	814.00	814.00	814.00	814.00	814.00	814.00	9,768.00
					2022	FISICO	433.00	433.00	433.00	433.00	433.00	433.00	433.00	433.00	433.00	430.00	430.00	431.00	5,188.00
						COSTEO S/	814.00	814.00	814.00	814.00	814.00	814.00	814.00	814.00	814.00	814.00	814.00	814.00	9,768.00
AOI00139100452	EVALUACION, DIAGNOSTICO Y TRATAMIENTO DE CASOS DE ENFERMEDADES ZOONOTICAS - CONTRIBUCIONES A ESSALUD	160700 -	PERSONA TRATADA	Muy Alta	2020	FISICO	433.00	433.00	433.00	433.00	433.00	433.00	433.00	433.00	433.00	430.00	430.00	431.00	5,188.00
						COSTEO S/	118.00	118.00	118.00	118.00	118.00	118.00	118.00	118.00	118.00	118.00	118.00	121.00	1,419.00
					2021	FISICO	433.00	433.00	433.00	433.00	433.00	433.00	433.00	433.00	433.00	430.00	430.00	431.00	5,188.00
						COSTEO S/	118.00	118.00	118.00	118.00	118.00	118.00	118.00	118.00	118.00	118.00	118.00	121.00	1,419.00
					2022	FISICO	433.00	433.00	433.00	433.00	433.00	433.00	433.00	433.00	433.00	430.00	430.00	431.00	5,188.00
						COSTEO S/	118.00	118.00	118.00	118.00	118.00	118.00	118.00	118.00	118.00	118.00	118.00	121.00	1,419.00
AOI00139100454	VACUNAR A ANIMALES DOMESTICOS -GUARDIAS HOSPITALARIAS	160700 -	ANIMAL VACUNADO	Muy Alta	2020	FISICO	380.00	380.00	380.00	383.00	379.00	379.00	379.00	379.00	379.00	379.00	379.00	379.00	4,555.00
						COSTEO S/	412.00	412.00	412.00	412.00	412.00	415.00	412.00	412.00	415.00	412.00	413.00	415.00	4,954.00
					2021	FISICO	380.00	380.00	380.00	383.00	379.00	379.00	379.00	379.00	379.00	379.00	379.00	379.00	4,555.00
						COSTEO S/	412.00	412.00	412.00	412.00	412.00	415.00	412.00	412.00	415.00	412.00	413.00	415.00	4,954.00
					2022	FISICO	380.00	380.00	380.00	383.00	379.00	379.00	379.00	379.00	379.00	379.00	379.00	379.00	4,555.00
						COSTEO S/	412.00	412.00	412.00	412.00	412.00	415.00	412.00	412.00	415.00	412.00	413.00	415.00	4,954.00
AOI00139100456	VACUNAR A ANIMALES DOMESTICOS -OTRAS ATRIBUCIONES Y COMPLEMENTOS	160700 -	ANIMAL VACUNADO	Muy Alta	2020	FISICO	379.00	380.00	380.00	380.00	383.00	379.00	379.00	379.00	379.00	379.00	379.00	379.00	4,555.00
						COSTEO S/	173.00	173.00	173.00	174.00	174.00	174.00	173.00	174.00	179.00	173.00	173.00	173.00	2,086.00

					2021	FISICO	379.00	380.00	380.00	380.00	383.00	379.00	379.00	379.00	379.00	379.00	379.00	379.00	4,555.00
						COSTEO S/	173.00	173.00	173.00	174.00	174.00	174.00	173.00	174.00	179.00	173.00	173.00	173.00	2,086.00
					2022	FISICO	379.00	380.00	380.00	380.00	383.00	379.00	379.00	379.00	379.00	379.00	379.00	379.00	4,555.00
						COSTEO S/	173.00	173.00	173.00	174.00	174.00	174.00	173.00	174.00	179.00	173.00	173.00	173.00	2,086.00
AOI00139100458	VACUNAR A ANIMALES DOMESTICOS -AGUINALDOS	160700 -	ANIMAL VACUNADO	Muy Alta	2020	FISICO	380.00	383.00	380.00	380.00	379.00	379.00	379.00	379.00	379.00	379.00	379.00	379.00	4,555.00
						COSTEO S/	55.00	55.00	55.00	55.00	55.00	55.00	55.00	55.00	55.00	55.00	55.00	55.00	660.00
					2021	FISICO	380.00	383.00	380.00	380.00	379.00	379.00	379.00	379.00	379.00	379.00	379.00	379.00	4,555.00
						COSTEO S/	55.00	55.00	55.00	55.00	55.00	55.00	55.00	55.00	55.00	55.00	55.00	55.00	660.00
					2022	FISICO	380.00	383.00	380.00	380.00	379.00	379.00	379.00	379.00	379.00	379.00	379.00	379.00	4,555.00
						COSTEO S/	55.00	55.00	55.00	55.00	55.00	55.00	55.00	55.00	55.00	55.00	55.00	55.00	660.00
AOI00139100460	VACUNAR A ANIMALES DOMESTICOS -BONIFICACION POR ESCOLARIDAD	160700 -	ANIMAL VACUNADO	Muy Alta	2020	FISICO	383.00	380.00	380.00	380.00	379.00	379.00	379.00	379.00	379.00	379.00	379.00	379.00	4,555.00
						COSTEO S/	44.00	36.00	36.00	36.00	36.00	36.00	36.00	36.00	36.00	36.00	36.00	36.00	440.00
					2021	FISICO	383.00	380.00	380.00	380.00	379.00	379.00	379.00	379.00	379.00	379.00	379.00	379.00	4,555.00
						COSTEO S/	44.00	36.00	36.00	36.00	36.00	36.00	36.00	36.00	36.00	36.00	36.00	36.00	440.00
					2022	FISICO	383.00	380.00	380.00	380.00	379.00	379.00	379.00	379.00	379.00	379.00	379.00	379.00	4,555.00
						COSTEO S/	44.00	36.00	36.00	36.00	36.00	36.00	36.00	36.00	36.00	36.00	36.00	36.00	440.00
AOI00139100462	VACUNAR A ANIMALES DOMESTICOS -OTRAS OCASIONALES	160700 -	ANIMAL VACUNADO	Muy Alta	2020	FISICO	379.00	380.00	380.00	380.00	383.00	379.00	379.00	379.00	379.00	379.00	379.00	379.00	4,555.00
						COSTEO S/	814.00	814.00	814.00	814.00	814.00	814.00	814.00	814.00	814.00	814.00	814.00	814.00	9,768.00
					2021	FISICO	379.00	380.00	380.00	380.00	383.00	379.00	379.00	379.00	379.00	379.00	379.00	379.00	4,555.00
						COSTEO S/	814.00	814.00	814.00	814.00	814.00	814.00	814.00	814.00	814.00	814.00	814.00	814.00	9,768.00
					2022	FISICO	379.00	380.00	380.00	380.00	383.00	379.00	379.00	379.00	379.00	379.00	379.00	379.00	4,555.00
						COSTEO S/	814.00	814.00	814.00	814.00	814.00	814.00	814.00	814.00	814.00	814.00	814.00	814.00	9,768.00
AOI00139100464	VACUNAR A ANIMALES DOMESTICOS -CONTRIBUCIONES A ESSALUD	160700 -	ANIMAL VACUNADO	Muy Alta	2020	FISICO	380.00	383.00	380.00	380.00	379.00	379.00	379.00	379.00	379.00	379.00	379.00	379.00	4,555.00
						COSTEO S/	120.00	120.00	120.00	120.00	120.00	129.00	120.00	120.00	120.00	120.00	120.00	120.00	1,449.00
					2021	FISICO	380.00	383.00	380.00	380.00	379.00	379.00	379.00	379.00	379.00	379.00	379.00	379.00	4,555.00
						COSTEO S/	120.00	120.00	120.00	120.00	120.00	129.00	120.00	120.00	120.00	120.00	120.00	120.00	1,449.00
					2022	FISICO	380.00	383.00	380.00	380.00	379.00	379.00	379.00	379.00	379.00	379.00	379.00	379.00	4,555.00
						COSTEO S/	120.00	120.00	120.00	120.00	120.00	129.00	120.00	120.00	120.00	120.00	120.00	120.00	1,449.00

CENTRO DE COSTO: 12.01 - Unidad de Defenza Nacional - DESPACHO

OEI.10 - Mejorar la gestión del riesgo de desastres en el departamento.

AEI.10.04 - Formación en la gestión del riesgo de desastres y adaptación al cambio climático; de manera oportuna; a las instituciones públicas.

CODIGO	ACTIVIDAD OPERATIVA	UBIGEO	U.M.	PRIORIDAD	PERIODO MULTIANUAL	PROGRAMACION MENSUAL													TOTAL ANUAL
						META	01	02	03	04	05	06	07	08	09	10	11	12	
AOI00139100001	MONITOREO,SUPERVISION Y EVALUACION DE PRODUCTOS Y ACTIVIDADES EN GESTION DE RIESGO DE DESASTRES	160700 -	INFORME TECNICO	Muy Alta	2020	FISICO	1.00	1.00	1.00	1.00	1.00	1.00	1.00	1.00	1.00	1.00	1.00	1.00	12.00
						COSTEO S/	615.00	615.00	615.00	615.00	615.00	615.00	615.00	615.00	615.00	615.00	615.00	620.00	7,385.00
					2021	FISICO	1.00	1.00	1.00	1.00	1.00	1.00	1.00	1.00	1.00	1.00	1.00	1.00	12.00
						COSTEO S/	617.00	617.00	617.00	617.00	617.00	617.00	617.00	617.00	617.00	617.00	617.00	615.00	7,402.00

					2022	FISICO	1.00	1.00	1.00	1.00	1.00	1.00	1.00	1.00	1.00	1.00	1.00	1.00	12.00
						COSTEO S/	615.00	615.00	615.00	615.00	615.00	715.00	715.00	715.00	615.00	702.00	615.00	620.00	7,772.00
AOI00139100002	DESARROLLO DE INSTRUMENTOS ESTRATEGICOS PARA LA GESTION DEL RIESGO DE DESASTRES	160700 -	INFORME TECNICO	Muy Alta	2020	FISICO	1.00	1.00	1.00	1.00	1.00	1.00	1.00	1.00	1.00	1.00	1.00	1.00	12.00
						COSTEO S/	1,224.00	1,224.00	1,224.00	1,224.00	1,224.00	1,224.00	1,224.00	1,224.00	1,224.00	1,224.00	1,224.00	1,229.00	14,693.00
					2021	FISICO	1.00	1.00	1.00	1.00	1.00	1.00	1.00	1.00	1.00	1.00	1.00	1.00	12.00
						COSTEO S/	1,227.00	1,227.00	1,227.00	1,227.00	1,227.00	1,227.00	1,227.00	1,227.00	1,227.00	1,227.00	1,227.00	1,230.00	14,727.00
					2022	FISICO	1.00	1.00	1.00	1.00	1.00	1.00	1.00	1.00	1.00	1.00	1.00	1.00	12.00
						COSTEO S/	1,424.00	1,424.00	1,424.00	1,394.00	1,224.00	1,224.00	1,224.00	1,224.00	1,224.00	1,224.00	1,224.00	1,229.00	15,463.00
AOI00139100003	ASISTENCIA TECNICA Y ACOMPAÑAMIENTO EN GESTION DEL RIESGO DE DESASTRES	160700 -	INFORME TECNICO	Muy Alta	2020	FISICO	0.00	1.00	0.00	0.00	0.00	0.00	0.00	0.00	0.00	1.00	0.00	0.00	2.00
						COSTEO S/	149.00	149.00	149.00	149.00	149.00	149.00	149.00	149.00	149.00	149.00	149.00	157.00	1,796.00
					2021	FISICO	0.00	1.00	0.00	0.00	0.00	0.00	0.00	0.00	0.00	1.00	0.00	0.00	2.00
						COSTEO S/	150.00	150.00	150.00	150.00	150.00	150.00	150.00	150.00	150.00	150.00	150.00	150.00	1,800.00
					2022	FISICO	0.00	1.00	0.00	0.00	0.00	0.00	0.00	0.00	0.00	1.00	0.00	0.00	2.00
						COSTEO S/	157.00	157.00	157.00	157.00	157.00	157.00	157.00	157.00	157.00	157.00	157.00	163.00	1,890.00
AOI00139100004	DESARROLLO DE SIMULACROS EN GESTION REACTIVA	160700 -	REPORTE	Muy Alta	2020	FISICO	1.00	1.00	1.00	1.00	1.00	1.00	1.00	1.00	1.00	1.00	1.00	1.00	12.00
						COSTEO S/	2,510.00	2,510.00	2,510.00	2,510.00	2,510.00	2,510.00	2,510.00	2,510.00	2,510.00	2,510.00	2,510.00	2,505.00	30,115.00
					2021	FISICO	1.00	1.00	1.00	1.00	1.00	1.00	1.00	1.00	1.00	1.00	1.00	1.00	12.00
						COSTEO S/	2,509.00	2,509.00	2,509.00	2,509.00	2,509.00	2,509.00	2,509.00	2,509.00	2,509.00	2,509.00	2,575.00	2,519.00	30,184.00
					2022	FISICO	1.00	1.00	1.00	1.00	1.00	1.00	1.00	1.00	1.00	1.00	1.00	1.00	12.00
						COSTEO S/	2,641.00	2,641.00	2,641.00	2,641.00	2,641.00	2,641.00	2,641.00	2,641.00	2,641.00	2,641.00	2,641.00	2,642.00	31,693.00
AOI00139100005	IMPLEMENTACION DE BRIGADAS PARA LA ATENCION FRENTE A EMERGENCIAS Y DESASTRES	160700 -	BRIGADA	Muy Alta	2020	FISICO	5.00	5.00	5.00	5.00	4.00	4.00	4.00	4.00	4.00	4.00	4.00	4.00	52.00
						COSTEO S/	1,628.00	1,628.00	1,628.00	1,628.00	1,628.00	1,628.00	1,628.00	1,628.00	1,628.00	1,628.00	1,628.00	1,628.00	19,536.00
					2021	FISICO	5.00	5.00	5.00	5.00	4.00	4.00	4.00	4.00	4.00	4.00	4.00	4.00	52.00
						COSTEO S/	1,704.00	1,704.00	1,704.00	1,704.00	1,704.00	1,704.00	1,704.00	1,704.00	1,704.00	1,704.00	1,751.00	1,714.00	20,505.00
					2022	FISICO	5.00	5.00	5.00	5.00	4.00	4.00	4.00	4.00	4.00	4.00	4.00	4.00	52.00
						COSTEO S/	1,794.00	1,794.00	1,794.00	1,794.00	1,794.00	1,794.00	1,794.00	1,794.00	1,794.00	1,794.00	1,794.00	1,796.00	21,530.00
AOI00139100006	DESARROLLO DE LOS CENTROS Y ESPACIOS DE MONITOREO DE EMERGENCIAS Y DESASTRES	160700 -	REPORTE	Muy Alta	2020	FISICO	0.00	0.00	0.00	1.00	0.00	0.00	0.00	0.00	0.00	0.00	0.00	0.00	1.00
						COSTEO S/	116.00	116.00	116.00	116.00	116.00	116.00	116.00	116.00	116.00	116.00	116.00	127.00	1,403.00
					2021	FISICO	0.00	0.00	0.00	1.00	0.00	0.00	0.00	0.00	0.00	0.00	0.00	0.00	1.00
						COSTEO S/	116.00	116.00	116.00	116.00	116.00	116.00	116.00	116.00	116.00	116.00	116.00	130.00	1,406.00
					2022	FISICO	0.00	0.00	0.00	1.00	0.00	0.00	0.00	0.00	0.00	0.00	0.00	0.00	1.00
						COSTEO S/	123.00	123.00	123.00	123.00	123.00	123.00	123.00	123.00	123.00	123.00	123.00	124.00	1,477.00
AOI00139100008	FORMACION Y CAPACITACION EN MATERIA DE GESTION DE RIESGO DE DESASTRES Y ADAPTACION AL CAMBIO CLIMATICO	160700 -	PERSONA	Muy Alta	2020	FISICO	4.00	4.00	4.00	4.00	4.00	4.00	4.00	4.00	4.00	3.00	3.00	3.00	45.00
						COSTEO S/	604.00	604.00	604.00	604.00	604.00	604.00	604.00	604.00	604.00	604.00	604.00	604.00	7,248.00
					2021	FISICO	4.00	4.00	4.00	4.00	4.00	4.00	4.00	4.00	4.00	3.00	3.00	3.00	45.00
						COSTEO	631.00	631.00	631.00	631.00	631.00	631.00	631.00	631.00	631.00	631.00	631.00	653.00	7,594.00

						S/													
					2022	FISICO	4.00	4.00	4.00	4.00	4.00	4.00	4.00	4.00	4.00	3.00	3.00	3.00	45.00
						COSTEO S/	664.00	664.00	664.00	664.00	664.00	664.00	664.00	664.00	664.00	664.00	663.00	670.00	7,973.00
AOI00139100009	ORGANIZACIÓN Y ENTRENAMIENTO DE COMUNIDADES EN HABILIDADES FRENTE AL RIESGO DE DESASTRES	160700 -	PERSONA	Muy Alta	2020	FISICO	11.00	10.00	10.00	10.00	10.00	10.00	10.00	10.00	10.00	10.00	10.00	10.00	121.00
						COSTEO S/	3,086.00	3,086.00	3,086.00	3,086.00	3,086.00	3,086.00	3,086.00	3,086.00	3,086.00	3,086.00	3,086.00	3,086.00	37,032.00
					2021	FISICO	11.00	10.00	10.00	10.00	10.00	10.00	10.00	10.00	10.00	10.00	10.00	10.00	121.00
						COSTEO S/	3,086.00	3,086.00	3,086.00	3,086.00	3,086.00	3,086.00	3,086.00	3,170.00	3,086.00	3,086.00	3,086.00	3,086.00	37,116.00
					2022	FISICO	11.00	10.00	10.00	10.00	10.00	10.00	10.00	10.00	10.00	10.00	10.00	10.00	121.00
						COSTEO S/	3,247.00	3,247.00	3,247.00	3,247.00	3,247.00	3,247.00	3,247.00	3,247.00	3,247.00	3,247.00	3,247.00	3,255.00	38,972.00
AOI00139100010	SEGURIDAD FISICO FUNCIONAL DE SERVICIOS PUBLICOS	160700 -	INTERVENCION	Muy Alta	2020	FISICO	5.00	5.00	5.00	5.00	4.00	4.00	4.00	4.00	4.00	4.00	4.00	4.00	52.00
						COSTEO S/	409.00	409.00	409.00	409.00	409.00	409.00	409.00	409.00	409.00	409.00	410.00	410.00	4,910.00
					2021	FISICO	5.00	5.00	5.00	5.00	4.00	4.00	4.00	4.00	4.00	4.00	4.00	4.00	52.00
						COSTEO S/	409.00	409.00	409.00	409.00	409.00	409.00	409.00	409.00	409.00	409.00	410.00	421.00	4,921.00
					2022	FISICO	5.00	5.00	5.00	5.00	4.00	4.00	4.00	4.00	4.00	4.00	4.00	4.00	52.00
						COSTEO S/	430.00	430.00	430.00	430.00	430.00	430.00	430.00	430.00	430.00	430.00	430.00	437.00	5,167.00
AOI00139100012	DESARROLLO DE NORMAS Y GUIAS TECNICAS EN ATENCION PRE HOSPITALARIA Y EMERGENCIAS	160700 -	NORMA	Muy Alta	2020	FISICO	1.00	0.00	0.00	0.00	0.00	0.00	0.00	0.00	0.00	0.00	0.00	0.00	1.00
						COSTEO S/	422.00	422.00	422.00	422.00	422.00	422.00	422.00	422.00	422.00	422.00	422.00	431.00	5,073.00
					2021	FISICO	1.00	0.00	0.00	0.00	0.00	0.00	0.00	0.00	0.00	0.00	0.00	0.00	1.00
						COSTEO S/	422.00	422.00	422.00	422.00	422.00	422.00	422.00	422.00	422.00	422.00	422.00	442.00	5,084.00
					2022	FISICO	1.00	0.00	0.00	0.00	0.00	0.00	0.00	0.00	0.00	0.00	0.00	0.00	1.00
						COSTEO S/	444.00	445.00	444.00	444.00	445.00	444.00	444.00	445.00	444.00	446.00	445.00	449.00	5,339.00
AOI00139100013	MONITOREO, SUPERVISION Y EVALUACION DEL PROGRAMA PRESUPUESTAL	160700 -	INFORME	Muy Alta	2020	FISICO	4.00	2.00	2.00	2.00	2.00	4.00	2.00	2.00	2.00	4.00	2.00	2.00	30.00
						COSTEO S/	605.00	605.00	605.00	605.00	605.00	605.00	605.00	605.00	605.00	605.00	605.00	616.00	7,271.00
					2021	FISICO	4.00	2.00	2.00	2.00	2.00	4.00	2.00	2.00	2.00	4.00	2.00	2.00	30.00
						COSTEO S/	605.00	605.00	605.00	605.00	605.00	605.00	605.00	605.00	605.00	605.00	605.00	632.00	7,287.00
					2022	FISICO	4.00	2.00	2.00	2.00	2.00	4.00	2.00	2.00	2.00	4.00	2.00	2.00	30.00
						COSTEO S/	605.00	605.00	605.00	605.00	605.00	605.00	605.00	605.00	605.00	605.00	605.00	996.00	7,651.00
AOI00139100014	ASISTENCIA TECNICA Y CAPACITACION	160700 -	PERSONA	Muy Alta	2020	FISICO	0.00	0.00	27.00	0.00	0.00	0.00	0.00	0.00	0.00	0.00	25.00	0.00	52.00
						COSTEO S/	690.00	690.00	690.00	690.00	690.00	690.00	690.00	690.00	690.00	690.00	690.00	696.00	8,286.00
					2021	FISICO	0.00	0.00	27.00	0.00	0.00	0.00	0.00	0.00	0.00	0.00	25.00	0.00	52.00
						COSTEO S/	690.00	690.00	690.00	690.00	690.00	690.00	690.00	771.00	690.00	690.00	690.00	634.00	8,305.00
					2022	FISICO	0.00	0.00	27.00	0.00	0.00	0.00	0.00	0.00	0.00	0.00	25.00	0.00	52.00
						COSTEO S/	726.00	726.00	726.00	726.00	726.00	726.00	726.00	726.00	726.00	726.00	726.00	734.00	8,720.00
AOI00139100015	ATENCION AMBULATORIA DE URGENCIAS (PRIORIDAD III O IV) EN MODULOS HOSPITALARIOS DIFERENCIADOS AUTORIZADOS	160700 -	ATENCION	Muy Alta	2020	FISICO	29.00	28.00	28.00	28.00	28.00	28.00	28.00	28.00	28.00	28.00	28.00	28.00	337.00
						COSTEO S/	845.00	845.00	845.00	845.00	845.00	845.00	845.00	845.00	845.00	847.00	845.00	849.00	10,146.00
					2021	FISICO	29.00	28.00	28.00	28.00	28.00	28.00	28.00	28.00	28.00	28.00	28.00	28.00	337.00

						COSTEO S/	845.00	845.00	845.00	845.00	845.00	845.00	845.00	845.00	845.00	847.00	845.00	872.00	10,169.00
					2022	FISICO	29.00	28.00	28.00	28.00	28.00	28.00	28.00	28.00	28.00	28.00	28.00	28.00	337.00
						COSTEO S/	889.00	889.00	889.00	889.00	889.00	889.00	889.00	889.00	889.00	889.00	889.00	898.00	10,677.00

CENTRO DE COSTO: 14.01 - Unidad de Promocion de la Salud - DESPACHO

OEI.02 - Mejorar el acceso a los servicios de salud para la población.

AEI.02.01 - Programas de salud oportunos para la población.

CODIGO	ACTIVIDAD OPERATIVA	UBIGEO	U.M.	PRIORIDAD	PERIODO MULTIANUAL	PROGRAMACION MENSUAL													TOTAL ANUAL
						META	01	02	03	04	05	06	07	08	09	10	11	12	
AOI00139100427	FAMILIAS CON NIÑO/AS MENORES DE 36 MESES DESARROLLAN PRACTICAS SALUDABLES	160700 -	FAMILIA	Muy Alta	2020	FISICO	737.00	736.00	736.00	736.00	736.00	736.00	736.00	736.00	736.00	736.00	736.00	736.00	8,833.00
						COSTEO S/	5,820.00	5,820.00	5,820.00	5,820.00	5,820.00	5,820.00	5,820.00	5,820.00	5,820.00	5,820.00	5,820.00	5,820.00	69,840.00
					2021	FISICO	737.00	736.00	736.00	736.00	736.00	736.00	736.00	736.00	736.00	736.00	736.00	736.00	8,833.00
						COSTEO S/	5,833.00	5,833.00	5,833.00	5,833.00	5,833.00	5,833.00	5,833.00	5,833.00	5,833.00	5,833.00	5,833.00	5,835.00	69,998.00
					2022	FISICO	737.00	736.00	736.00	736.00	736.00	736.00	736.00	736.00	736.00	736.00	736.00	736.00	8,833.00
						COSTEO S/	6,124.00	6,124.00	6,124.00	6,124.00	6,124.00	6,124.00	6,124.00	6,124.00	6,124.00	6,124.00	6,124.00	6,134.00	73,498.00
AOI00139100428	FAMILIAS CON NIÑO/AS MENORES DE 36 MESES DESARROLLAN PRACTICAS SALUDABLES * PERSONAL NOMBRADO	160700 -	FAMILIA	Muy Alta	2020	FISICO	737.00	736.00	736.00	736.00	736.00	736.00	736.00	736.00	736.00	736.00	736.00	736.00	8,833.00
						COSTEO S/	5,212.00	5,212.00	5,212.00	5,212.00	5,212.00	5,212.00	5,212.00	5,212.00	5,212.00	5,212.00	5,212.00	5,210.00	62,542.00
					2021	FISICO	737.00	736.00	736.00	736.00	736.00	736.00	736.00	736.00	736.00	736.00	736.00	736.00	8,833.00
						COSTEO S/	5,212.00	5,212.00	5,212.00	5,212.00	5,212.00	5,212.00	5,212.00	5,212.00	5,212.00	5,212.00	5,212.00	5,210.00	62,542.00
					2022	FISICO	737.00	736.00	736.00	736.00	736.00	736.00	736.00	736.00	736.00	736.00	736.00	736.00	8,833.00
						COSTEO S/	5,212.00	5,212.00	5,212.00	5,212.00	5,212.00	5,212.00	5,212.00	5,212.00	5,212.00	5,212.00	5,212.00	5,210.00	62,542.00
AOI00139100429	FAMILIAS CON NIÑO/AS MENORES DE 36 MESES DESARROLLAN PRACTICAS SALUDABLES **PERSONAL NOMBRADO	160700 -	FAMILIA	Muy Alta	2020	FISICO	736.00	736.00	736.00	736.00	736.00	736.00	737.00	736.00	736.00	736.00	736.00	736.00	8,833.00
						COSTEO S/	5,808.00	5,808.00	5,808.00	5,808.00	5,808.00	5,808.00	5,808.00	5,808.00	5,808.00	5,808.00	5,808.00	5,808.00	69,696.00
					2021	FISICO	736.00	736.00	736.00	736.00	736.00	736.00	737.00	736.00	736.00	736.00	736.00	736.00	8,833.00
						COSTEO S/	5,808.00	5,808.00	5,808.00	5,808.00	5,808.00	5,808.00	5,808.00	5,808.00	5,808.00	5,808.00	5,808.00	5,808.00	69,696.00
					2022	FISICO	736.00	736.00	736.00	736.00	736.00	736.00	737.00	736.00	736.00	736.00	736.00	736.00	8,833.00
						COSTEO S/	5,808.00	5,808.00	5,808.00	5,808.00	5,808.00	5,808.00	5,808.00	5,808.00	5,808.00	5,808.00	5,808.00	5,808.00	69,696.00
AOI00139100430	FAMILIAS CON NIÑO/AS MENORES DE 36 MESES DESARROLLAN PRACTICAS SALUDABLES /* GUARDIAS HOSPITALARIAS	160700 -	FAMILIA	Muy Alta	2020	FISICO	737.00	736.00	736.00	736.00	736.00	736.00	736.00	736.00	736.00	736.00	736.00	736.00	8,833.00
						COSTEO S/	2,271.00	2,271.00	2,271.00	2,271.00	2,271.00	2,271.00	2,271.00	2,271.00	2,271.00	2,271.00	2,271.00	2,269.00	27,250.00
					2021	FISICO	737.00	736.00	736.00	736.00	736.00	736.00	736.00	736.00	736.00	736.00	736.00	736.00	8,833.00
						COSTEO S/	2,271.00	2,271.00	2,271.00	2,271.00	2,271.00	2,271.00	2,271.00	2,271.00	2,271.00	2,271.00	2,271.00	2,269.00	27,250.00
					2022	FISICO	737.00	736.00	736.00	736.00	736.00	736.00	736.00	736.00	736.00	736.00	736.00	736.00	8,833.00
						COSTEO S/	2,271.00	2,271.00	2,271.00	2,271.00	2,271.00	2,271.00	2,271.00	2,271.00	2,271.00	2,271.00	2,271.00	2,269.00	27,250.00
AOI00139100431	FAMILIAS CON NIÑO/AS MENORES DE 36 MESES DESARROLLAN PRACTICAS SALUDABLES -+OTRAS RETRIBUCIONES Y COMPLEMENTOS	160700 -	FAMILIA	Muy Alta	2020	FISICO	737.00	736.00	736.00	736.00	736.00	736.00	736.00	736.00	736.00	736.00	736.00	736.00	8,833.00
						COSTEO S/	521.00	521.00	521.00	521.00	521.00	521.00	521.00	521.00	521.00	521.00	521.00	526.00	6,257.00
					2021	FISICO	737.00	736.00	736.00	736.00	736.00	736.00	736.00	736.00	736.00	736.00	736.00	736.00	8,833.00
						COSTEO S/	521.00	521.00	521.00	521.00	521.00	521.00	521.00	521.00	521.00	521.00	521.00	526.00	6,257.00
					2022	FISICO	737.00	736.00	736.00	736.00	736.00	736.00	736.00	736.00	736.00	736.00	736.00	736.00	8,833.00

						COSTEO S/	521.00	521.00	521.00	521.00	521.00	521.00	521.00	521.00	521.00	521.00	521.00	526.00	6,257.00
AOI00139100432	FAMILIAS CON NIÑO/AS MENORES DE 36 MESES DESARROLLAN PRACTICAS SALUDABLES *-AGUINALDOS	160700 -	FAMILIA	Muy Alta	2020	FISICO	737.00	736.00	736.00	736.00	736.00	736.00	736.00	736.00	736.00	736.00	736.00	736.00	8,833.00
						COSTEO S/	220.00	220.00	220.00	220.00	220.00	220.00	220.00	220.00	220.00	220.00	220.00	220.00	2,640.00
					2021	FISICO	737.00	736.00	736.00	736.00	736.00	736.00	736.00	736.00	736.00	736.00	736.00	736.00	8,833.00
						COSTEO S/	220.00	220.00	220.00	220.00	220.00	220.00	220.00	220.00	220.00	220.00	220.00	220.00	2,640.00
					2022	FISICO	737.00	736.00	736.00	736.00	736.00	736.00	736.00	736.00	736.00	736.00	736.00	736.00	8,833.00
						COSTEO S/	220.00	220.00	220.00	220.00	220.00	220.00	220.00	220.00	220.00	220.00	220.00	220.00	2,640.00
AOI00139100433	FAMILIAS CON NIÑO/AS MENORES DE 36 MESES DESARROLLAN PRACTICAS SALUDABLES *-BONIFICACION POR ESCOLARIDAD	160700 -	FAMILIA	Muy Alta	2020	FISICO	737.00	736.00	736.00	736.00	736.00	736.00	736.00	736.00	736.00	736.00	736.00	736.00	8,833.00
						COSTEO S/	147.00	147.00	147.00	147.00	147.00	147.00	147.00	147.00	147.00	147.00	147.00	143.00	1,760.00
					2021	FISICO	737.00	736.00	736.00	736.00	736.00	736.00	736.00	736.00	736.00	736.00	736.00	736.00	8,833.00
						COSTEO S/	147.00	147.00	147.00	147.00	147.00	147.00	147.00	147.00	147.00	147.00	147.00	143.00	1,760.00
					2022	FISICO	737.00	736.00	736.00	736.00	736.00	736.00	736.00	736.00	736.00	736.00	736.00	736.00	8,833.00
						COSTEO S/	147.00	147.00	147.00	147.00	147.00	147.00	147.00	147.00	147.00	147.00	147.00	143.00	1,760.00
AOI00139100434	FAMILIAS CON NIÑO/AS MENORES DE 36 MESES DESARROLLAN PRACTICAS SALUDABLES *-+ OTRAS OCASIONALES	160700 -	FAMILIA	Muy Alta	2020	FISICO	737.00	736.00	736.00	736.00	736.00	736.00	736.00	736.00	736.00	736.00	736.00	736.00	8,833.00
						COSTEO S/	814.00	814.00	814.00	814.00	814.00	814.00	814.00	814.00	814.00	814.00	814.00	814.00	9,768.00
					2021	FISICO	737.00	736.00	736.00	736.00	736.00	736.00	736.00	736.00	736.00	736.00	736.00	736.00	8,833.00
						COSTEO S/	814.00	814.00	814.00	814.00	814.00	814.00	814.00	814.00	814.00	814.00	814.00	814.00	9,768.00
					2022	FISICO	737.00	736.00	736.00	736.00	736.00	736.00	736.00	736.00	736.00	736.00	736.00	736.00	8,833.00
						COSTEO S/	814.00	814.00	814.00	814.00	814.00	814.00	814.00	814.00	814.00	814.00	814.00	814.00	9,768.00
AOI00139100435	FAMILIAS CON NIÑO/AS MENORES DE 36 MESES DESARROLLAN PRACTICAS SALUDABLES *-* CONTRIBUCIONES A ESSALUD	160700 -	FAMILIA	Muy Alta	2020	FISICO	737.00	736.00	736.00	736.00	736.00	736.00	736.00	736.00	736.00	736.00	736.00	736.00	8,833.00
						COSTEO S/	687.00	687.00	687.00	687.00	687.00	687.00	688.00	688.00	688.00	688.00	688.00	683.00	8,245.00
					2021	FISICO	737.00	736.00	736.00	736.00	736.00	736.00	736.00	736.00	736.00	736.00	736.00	736.00	8,833.00
						COSTEO S/	687.00	687.00	687.00	687.00	687.00	687.00	688.00	688.00	688.00	688.00	688.00	683.00	8,245.00
					2022	FISICO	737.00	736.00	736.00	736.00	736.00	736.00	736.00	736.00	736.00	736.00	736.00	736.00	8,833.00
						COSTEO S/	687.00	687.00	687.00	687.00	687.00	687.00	688.00	688.00	688.00	688.00	688.00	683.00	8,245.00
AOI00139100465	PROMOVER EN LAS FAMILIA PRACTICAS SALUDABLES PARA LA PREVENCION DE VIH/SIDA Y TUBERCULOSIS -PESONAL NOMBRADO	160700 -	FAMILIA	Muy Alta	2020	FISICO	737.00	737.00	737.00	737.00	737.00	737.00	737.00	737.00	737.00	737.00	737.00	739.00	8,846.00
						COSTEO S/	4,954.00	4,954.00	4,954.00	4,954.00	4,954.00	4,954.00	4,954.00	4,953.00	4,954.00	4,954.00	4,954.00	4,964.00	59,457.00
					2021	FISICO	737.00	737.00	737.00	737.00	737.00	737.00	737.00	737.00	737.00	737.00	737.00	739.00	8,846.00
						COSTEO S/	4,954.00	4,954.00	4,954.00	4,954.00	4,954.00	4,954.00	4,954.00	4,953.00	4,954.00	4,954.00	4,954.00	4,964.00	59,457.00
					2022	FISICO	737.00	737.00	737.00	737.00	737.00	737.00	737.00	737.00	737.00	737.00	737.00	739.00	8,846.00
						COSTEO S/	4,954.00	4,954.00	4,954.00	4,954.00	4,954.00	4,954.00	4,954.00	4,953.00	4,954.00	4,954.00	4,954.00	4,964.00	59,457.00
AOI00139100469	PROMOVER EN LAS FAMILIA PRACTICAS SALUDABLES PARA LA PREVENCION DE VIH/SIDA Y TUBERCULOSIS -GUARDIAS HOSPITALARIAS	160700 -	FAMILIA	Muy Alta	2020	FISICO	739.00	737.00	737.00	737.00	737.00	737.00	737.00	737.00	737.00	737.00	737.00	737.00	8,846.00
						COSTEO S/	1,742.00	1,742.00	1,742.00	1,742.00	1,742.00	1,742.00	1,742.00	1,742.00	1,742.00	1,742.00	1,742.00	1,747.00	20,909.00
					2021	FISICO	739.00	737.00	737.00	737.00	737.00	737.00	737.00	737.00	737.00	737.00	737.00	737.00	8,846.00
						COSTEO S/	1,742.00	1,742.00	1,742.00	1,742.00	1,742.00	1,742.00	1,742.00	1,742.00	1,742.00	1,742.00	1,742.00	1,747.00	20,909.00

					2022	FISICO	739.00	737.00	737.00	737.00	737.00	737.00	737.00	737.00	737.00	737.00	737.00	737.00	8,846.00
						COSTEO S/	1,742.00	1,742.00	1,742.00	1,742.00	1,742.00	1,742.00	1,742.00	1,742.00	1,742.00	1,742.00	1,742.00	1,747.00	20,909.00
AOI00139100470	PROMOVER EN LAS FAMILIA PRACTICAS SALUDABLES PARA LA PREVENCION DE VIH/SIDA Y TUBERCULOSIS -OTRAS RETRIBUCIONES	160700 -	FAMILIA	Muy Alta	2020	FISICO	739.00	737.00	737.00	737.00	737.00	737.00	737.00	737.00	737.00	737.00	737.00	737.00	8,846.00
						COSTEO S/	347.00	347.00	347.00	347.00	347.00	347.00	347.00	347.00	347.00	347.00	347.00	354.00	4,171.00
					2021	FISICO	739.00	737.00	737.00	737.00	737.00	737.00	737.00	737.00	737.00	737.00	737.00	737.00	8,846.00
						COSTEO S/	347.00	347.00	347.00	347.00	347.00	347.00	347.00	347.00	347.00	347.00	347.00	354.00	4,171.00
					2022	FISICO	739.00	737.00	737.00	737.00	737.00	737.00	737.00	737.00	737.00	737.00	737.00	737.00	8,846.00
						COSTEO S/	347.00	347.00	347.00	347.00	347.00	347.00	347.00	347.00	347.00	347.00	347.00	354.00	4,171.00
AOI00139100471	PROMOVER EN LAS FAMILIA PRACTICAS SALUDABLES PARA LA PREVENCION DE VIH/SIDA Y TUBERCULOSIS -AGUINALDOS	160700 -	FAMILIA	Muy Alta	2020	FISICO	739.00	737.00	737.00	737.00	737.00	737.00	737.00	737.00	737.00	737.00	737.00	737.00	8,846.00
						COSTEO S/	110.00	110.00	110.00	110.00	110.00	110.00	110.00	110.00	110.00	110.00	110.00	110.00	1,320.00
					2021	FISICO	739.00	737.00	737.00	737.00	737.00	737.00	737.00	737.00	737.00	737.00	737.00	737.00	8,846.00
						COSTEO S/	110.00	110.00	110.00	110.00	110.00	110.00	110.00	110.00	110.00	110.00	110.00	110.00	1,320.00
					2022	FISICO	739.00	737.00	737.00	737.00	737.00	737.00	737.00	737.00	737.00	737.00	737.00	737.00	8,846.00
						COSTEO S/	110.00	110.00	110.00	110.00	110.00	110.00	110.00	110.00	110.00	110.00	110.00	110.00	1,320.00
AOI00139100472	PROMOVER EN LAS FAMILIA PRACTICAS SALUDABLES PARA LA PREVENCION DE VIH/SIDA Y TUBERCULOSIS -BONIFICACION POR ESCOLARIDAD	160700 -	FAMILIA	Muy Alta	2020	FISICO	739.00	737.00	737.00	737.00	737.00	737.00	737.00	737.00	737.00	737.00	737.00	737.00	8,846.00
						COSTEO S/	73.00	73.00	73.00	73.00	73.00	73.00	73.00	73.00	73.00	73.00	73.00	77.00	880.00
					2021	FISICO	739.00	737.00	737.00	737.00	737.00	737.00	737.00	737.00	737.00	737.00	737.00	737.00	8,846.00
						COSTEO S/	73.00	73.00	73.00	73.00	73.00	73.00	73.00	73.00	73.00	73.00	73.00	77.00	880.00
					2022	FISICO	739.00	737.00	737.00	737.00	737.00	737.00	737.00	737.00	737.00	737.00	737.00	737.00	8,846.00
						COSTEO S/	73.00	73.00	73.00	73.00	73.00	73.00	73.00	73.00	73.00	73.00	73.00	77.00	880.00
AOI00139100473	PROMOVER EN LAS FAMILIA PRACTICAS SALUDABLES PARA LA PREVENCION DE VIH/SIDA Y TUBERCULOSIS -CONTRIBUSIONES A ESSSALUD	160700 -	FAMILIA	Muy Alta	2020	FISICO	739.00	737.00	737.00	737.00	737.00	737.00	737.00	737.00	737.00	737.00	737.00	737.00	8,846.00
						COSTEO S/	978.00	978.00	978.00	978.00	978.00	978.00	978.00	978.00	978.00	978.00	978.00	983.00	11,741.00
					2021	FISICO	739.00	737.00	737.00	737.00	737.00	737.00	737.00	737.00	737.00	737.00	737.00	737.00	8,846.00
						COSTEO S/	978.00	978.00	978.00	978.00	978.00	978.00	978.00	978.00	978.00	978.00	978.00	983.00	11,741.00
					2022	FISICO	739.00	737.00	737.00	737.00	737.00	737.00	737.00	737.00	737.00	737.00	737.00	737.00	8,846.00
						COSTEO S/	978.00	978.00	978.00	978.00	978.00	978.00	978.00	978.00	978.00	978.00	978.00	983.00	11,741.00
AOI00139100474	PROMOVER EN LAS FAMILIA PRACTICAS SALUDABLES PARA LA PREVENCION DE VIH/SIDA Y TUBERCULOSIS -OTRAS OCASIONALES	160700 -	FAMILIA	Muy Alta	2020	FISICO	739.00	737.00	737.00	737.00	737.00	737.00	737.00	737.00	737.00	737.00	737.00	737.00	8,846.00
						COSTEO S/	814.00	814.00	814.00	814.00	814.00	814.00	814.00	814.00	814.00	814.00	814.00	814.00	9,768.00
					2021	FISICO	739.00	737.00	737.00	737.00	737.00	737.00	737.00	737.00	737.00	737.00	737.00	737.00	8,846.00
						COSTEO S/	814.00	814.00	814.00	814.00	814.00	814.00	814.00	814.00	814.00	814.00	814.00	814.00	9,768.00
					2022	FISICO	739.00	737.00	737.00	737.00	737.00	737.00	737.00	737.00	737.00	737.00	737.00	737.00	8,846.00
						COSTEO S/	814.00	814.00	814.00	814.00	814.00	814.00	814.00	814.00	814.00	814.00	814.00	814.00	9,768.00
AOI00139100475	PROMOCION DE PRACTICAS SALUDABLES PARA EL CUIDADO DE LA SALUD SEXUAL Y REPRODUCTIVA EN FAMILIAS	160700 -	FAMILIA	Muy Alta	2020	FISICO	267.00	267.00	267.00	267.00	267.00	267.00	267.00	267.00	267.00	267.00	267.00	271.00	3,208.00
						COSTEO S/	1,466.00	1,466.00	1,466.00	1,466.00	1,466.00	1,466.00	1,466.00	1,466.00	1,466.00	1,466.00	1,466.00	1,474.00	17,600.00
					2021	FISICO	267.00	267.00	267.00	267.00	267.00	267.00	267.00	267.00	267.00	267.00	267.00	271.00	3,208.00
						COSTEO	1,470.00	1,470.00	1,470.00	1,470.00	1,470.00	1,470.00	1,470.00	1,470.00	1,470.00	1,470.00	1,470.00	1,470.00	17,640.00

						S/													
					2022	FISICO	267.00	267.00	267.00	267.00	267.00	267.00	267.00	267.00	267.00	267.00	267.00	271.00	3,208.00
						COSTEO S/	1,543.00	1,544.00	1,543.00	1,544.00	1,543.00	1,544.00	1,543.00	1,544.00	1,543.00	1,544.00	1,543.00	1,544.00	18,522.00
AOI00139100476	PROMOCION DE PRACTICAS SALUDABLES PARA EL CUIDADO DE LA SALUD SEXUAL Y REPRODUCTIVA EN FAMILIAS - PERSONAL NOMBRADO	160700 -	FAMILIA	Muy Alta	2020	FISICO	271.00	267.00	267.00	267.00	267.00	267.00	267.00	267.00	267.00	267.00	267.00	267.00	3,208.00
						COSTEO S/	5,777.00	5,777.00	5,777.00	5,777.00	5,777.00	5,777.00	5,777.00	5,777.00	5,777.00	5,777.00	5,777.00	5,779.00	69,326.00
					2021	FISICO	271.00	267.00	267.00	267.00	267.00	267.00	267.00	267.00	267.00	267.00	267.00	267.00	3,208.00
						COSTEO S/	5,777.00	5,777.00	5,777.00	5,777.00	5,777.00	5,777.00	5,777.00	5,777.00	5,777.00	5,777.00	5,777.00	5,779.00	69,326.00
					2022	FISICO	271.00	267.00	267.00	267.00	267.00	267.00	267.00	267.00	267.00	267.00	267.00	267.00	3,208.00
						COSTEO S/	5,777.00	5,777.00	5,777.00	5,777.00	5,777.00	5,777.00	5,777.00	5,777.00	5,777.00	5,777.00	5,777.00	5,779.00	69,326.00
AOI00139100477	PROMOCION DE PRACTICAS SALUDABLES PARA EL CUIDADO DE LA SALUD SEXUAL Y REPRODUCTIVA EN FAMILIAS - GUARDIAS HOPITALARIAS	160700 -	FAMILIA	Muy Alta	2020	FISICO	267.00	271.00	267.00	267.00	267.00	267.00	267.00	267.00	267.00	267.00	267.00	267.00	3,208.00
						COSTEO S/	2,155.00	2,155.00	2,155.00	2,155.00	2,155.00	2,155.00	2,155.00	2,155.00	2,155.00	2,155.00	2,155.00	2,159.00	25,864.00
					2021	FISICO	267.00	271.00	267.00	267.00	267.00	267.00	267.00	267.00	267.00	267.00	267.00	267.00	3,208.00
						COSTEO S/	2,155.00	2,155.00	2,155.00	2,155.00	2,155.00	2,155.00	2,155.00	2,155.00	2,155.00	2,155.00	2,155.00	2,159.00	25,864.00
					2022	FISICO	267.00	271.00	267.00	267.00	267.00	267.00	267.00	267.00	267.00	267.00	267.00	267.00	3,208.00
						COSTEO S/	2,155.00	2,155.00	2,155.00	2,155.00	2,155.00	2,155.00	2,155.00	2,155.00	2,155.00	2,155.00	2,155.00	2,159.00	25,864.00
AOI00139100478	PROMOCION DE PRACTICAS SALUDABLES PARA EL CUIDADO DE LA SALUD SEXUAL Y REPRODUCTIVA EN FAMILIAS - CONTRIBUCIONES Y COMPLEMENTOS	160700 -	FAMILIA	Muy Alta	2020	FISICO	267.00	267.00	267.00	267.00	271.00	267.00	267.00	267.00	267.00	267.00	267.00	267.00	3,208.00
						COSTEO S/	1,438.00	1,438.00	1,438.00	1,438.00	1,438.00	1,438.00	1,438.00	1,438.00	1,438.00	1,438.00	1,438.00	1,439.00	17,257.00
					2021	FISICO	267.00	267.00	267.00	267.00	271.00	267.00	267.00	267.00	267.00	267.00	267.00	267.00	3,208.00
						COSTEO S/	1,438.00	1,438.00	1,438.00	1,438.00	1,438.00	1,438.00	1,438.00	1,438.00	1,438.00	1,438.00	1,438.00	1,439.00	17,257.00
					2022	FISICO	267.00	267.00	267.00	267.00	271.00	267.00	267.00	267.00	267.00	267.00	267.00	267.00	3,208.00
						COSTEO S/	1,438.00	1,438.00	1,438.00	1,438.00	1,438.00	1,438.00	1,438.00	1,438.00	1,438.00	1,438.00	1,438.00	1,439.00	17,257.00
AOI00139100479	PROMOCION DE PRACTICAS SALUDABLES PARA EL CUIDADO DE LA SALUD SEXUAL Y REPRODUCTIVA EN FAMILIAS - AGUINALDOS	160700 -	FAMILIA	Muy Alta	2020	FISICO	267.00	271.00	267.00	267.00	267.00	267.00	267.00	267.00	267.00	267.00	267.00	267.00	3,208.00
						COSTEO S/	165.00	165.00	165.00	165.00	165.00	165.00	165.00	165.00	165.00	165.00	165.00	165.00	1,980.00
					2021	FISICO	267.00	271.00	267.00	267.00	267.00	267.00	267.00	267.00	267.00	267.00	267.00	267.00	3,208.00
						COSTEO S/	165.00	165.00	165.00	165.00	165.00	165.00	165.00	165.00	165.00	165.00	165.00	165.00	1,980.00
					2022	FISICO	267.00	271.00	267.00	267.00	267.00	267.00	267.00	267.00	267.00	267.00	267.00	267.00	3,208.00
						COSTEO S/	165.00	165.00	165.00	165.00	165.00	165.00	165.00	165.00	165.00	165.00	165.00	165.00	1,980.00
AOI00139100480	PROMOCION DE PRACTICAS SALUDABLES PARA EL CUIDADO DE LA SALUD SEXUAL Y REPRODUCTIVA EN FAMILIAS - BONIFICACION POR SCOLARIDAD	160700 -	FAMILIA	Muy Alta	2020	FISICO	271.00	267.00	267.00	267.00	267.00	267.00	267.00	267.00	267.00	267.00	267.00	267.00	3,208.00
						COSTEO S/	909.00	909.00	909.00	909.00	909.00	909.00	909.00	909.00	909.00	909.00	909.00	910.00	10,909.00
					2021	FISICO	271.00	267.00	267.00	267.00	267.00	267.00	267.00	267.00	267.00	267.00	267.00	267.00	3,208.00
						COSTEO S/	909.00	909.00	909.00	909.00	909.00	909.00	909.00	909.00	909.00	909.00	909.00	910.00	10,909.00
					2022	FISICO	271.00	267.00	267.00	267.00	267.00	267.00	267.00	267.00	267.00	267.00	267.00	267.00	3,208.00
						COSTEO S/	909.00	909.00	909.00	909.00	909.00	909.00	909.00	909.00	909.00	909.00	909.00	910.00	10,909.00
AOI00139100481	PROMOCION DE PRACTICAS SALUDABLES PARA EL CUIDADO DE LA SALUD SEXUAL Y	160700 -	FAMILIA	Muy Alta	2020	FISICO	267.00	271.00	267.00	267.00	267.00	267.00	267.00	267.00	267.00	267.00	267.00	267.00	3,208.00
						COSTEO S/	1,628.00	1,628.00	1,628.00	1,628.00	1,628.00	1,628.00	1,628.00	1,628.00	1,628.00	1,628.00	1,628.00	1,628.00	19,536.00
					2021	FISICO	267.00	271.00	267.00	267.00	267.00	267.00	267.00	267.00	267.00	267.00	267.00	267.00	3,208.00

	REPRODUCTIVA EN FAMILIAS - OTRAS OCASIONALES					COSTEO S/	1,628.00	1,628.00	1,628.00	1,628.00	1,628.00	1,628.00	1,628.00	1,628.00	1,628.00	1,628.00	1,628.00	1,628.00	19,536.00
						FISICO	267.00	271.00	267.00	267.00	267.00	267.00	267.00	267.00	267.00	267.00	267.00	267.00	3,208.00
					2022	COSTEO S/	1,628.00	1,628.00	1,628.00	1,628.00	1,628.00	1,628.00	1,628.00	1,628.00	1,628.00	1,628.00	1,628.00	1,628.00	19,536.00
						FISICO	271.00	267.00	267.00	267.00	267.00	267.00	267.00	267.00	267.00	267.00	267.00	267.00	3,208.00
					2020	COSTEO S/	1,276.00	1,276.00	1,276.00	1,276.00	1,276.00	1,276.00	1,276.00	1,276.00	1,276.00	1,276.00	1,276.00	1,286.00	15,322.00
AOI00139100482	PROMOCION DE PRACTICAS SALUDABLES PARA EL CUIDADO DE LA SALUD SEXUAL Y REPRODUCTIVA EN FAMILIAS - CONTRIBUCIONES A ESSALUD	160700 -	FAMILIA	Muy Alta	2021	FISICO	271.00	267.00	267.00	267.00	267.00	267.00	267.00	267.00	267.00	267.00	267.00	267.00	3,208.00
						COSTEO S/	1,276.00	1,276.00	1,276.00	1,276.00	1,276.00	1,276.00	1,276.00	1,276.00	1,276.00	1,276.00	1,276.00	1,286.00	15,322.00
						FISICO	271.00	267.00	267.00	267.00	267.00	267.00	267.00	267.00	267.00	267.00	267.00	267.00	3,208.00
					2022	COSTEO S/	1,276.00	1,276.00	1,276.00	1,276.00	1,276.00	1,276.00	1,276.00	1,276.00	1,276.00	1,276.00	1,276.00	1,286.00	15,322.00
						FISICO	16.00	16.00	16.00	16.00	16.00	16.00	16.00	16.00	16.00	16.00	16.00	18.00	194.00
					2020	COSTEO S/	548.00	548.00	548.00	548.00	548.00	548.00	548.00	548.00	548.00	548.00	548.00	550.00	6,578.00
						FISICO	16.00	16.00	16.00	16.00	16.00	16.00	16.00	16.00	16.00	16.00	16.00	18.00	194.00
AOI00139100483	CAPACITACION A ACTORES SOCIALES PARA LA PROMOCION DE PRACTICAS Y ENTORNOS SALUDABLES PARA LA PREVENCION DEL CANCER EN FAMILIAS -	160700 -	FAMILIA	Muy Alta	2021	COSTEO S/	549.00	549.00	549.00	549.00	549.00	549.00	549.00	549.00	549.00	549.00	549.00	554.00	6,593.00
						FISICO	16.00	16.00	16.00	16.00	16.00	16.00	16.00	16.00	16.00	16.00	16.00	18.00	194.00
					2022	COSTEO S/	576.00	576.00	576.00	576.00	576.00	576.00	576.00	576.00	576.00	576.00	576.00	586.00	6,922.00
						FISICO	18.00	16.00	16.00	16.00	16.00	16.00	16.00	16.00	16.00	16.00	16.00	16.00	194.00
					2020	COSTEO S/	5,794.00	5,794.00	5,794.00	5,794.00	5,794.00	5,794.00	5,794.00	5,794.00	5,794.00	5,794.00	5,794.00	5,804.00	69,538.00
						FISICO	18.00	16.00	16.00	16.00	16.00	16.00	16.00	16.00	16.00	16.00	16.00	16.00	194.00
AOI00139100485	CAPACITACION A ACTORES SOCIALES PARA LA PROMOCION DE PRACTICAS Y ENTORNOS SALUDABLES PARA LA PREVENCION DEL CANCER EN FAMILIAS -PERSONAL NOMBRADO	160700 -	FAMILIA	Muy Alta	2021	COSTEO S/	5,794.00	5,794.00	5,794.00	5,794.00	5,794.00	5,794.00	5,794.00	5,794.00	5,794.00	5,794.00	5,794.00	5,804.00	69,538.00
						FISICO	18.00	16.00	16.00	16.00	16.00	16.00	16.00	16.00	16.00	16.00	16.00	16.00	194.00
					2022	COSTEO S/	5,794.00	5,794.00	5,794.00	5,794.00	5,794.00	5,794.00	5,794.00	5,794.00	5,794.00	5,794.00	5,794.00	5,804.00	69,538.00
						FISICO	18.00	16.00	16.00	16.00	16.00	16.00	16.00	16.00	16.00	16.00	16.00	16.00	194.00
					2020	COSTEO S/	1,238.00	1,238.00	1,238.00	1,238.00	1,238.00	1,238.00	1,238.00	1,238.00	1,238.00	1,238.00	1,238.00	1,246.00	14,864.00
						FISICO	18.00	16.00	16.00	16.00	16.00	16.00	16.00	16.00	16.00	16.00	16.00	16.00	194.00
AOI00139100486	CAPACITACION A ACTORES SOCIALES PARA LA PROMOCION DE PRACTICAS Y ENTORNOS SALUDABLES PARA LA PREVENCION DEL CANCER EN FAMILIAS -GUARDIAS HOSPITALARIAS	160700 -	FAMILIA	Muy Alta	2021	COSTEO S/	1,238.00	1,238.00	1,238.00	1,238.00	1,238.00	1,238.00	1,238.00	1,238.00	1,238.00	1,238.00	1,238.00	1,246.00	14,864.00
						FISICO	18.00	16.00	16.00	16.00	16.00	16.00	16.00	16.00	16.00	16.00	16.00	16.00	194.00
					2022	COSTEO S/	1,238.00	1,238.00	1,238.00	1,238.00	1,238.00	1,238.00	1,238.00	1,238.00	1,238.00	1,238.00	1,238.00	1,246.00	14,864.00
						FISICO	18.00	16.00	16.00	16.00	16.00	16.00	16.00	16.00	16.00	16.00	16.00	16.00	194.00
					2020	COSTEO S/	521.00	521.00	521.00	521.00	521.00	521.00	521.00	521.00	521.00	525.00	521.00	522.00	6,257.00
						FISICO	18.00	16.00	16.00	16.00	16.00	16.00	16.00	16.00	16.00	16.00	16.00	16.00	194.00
AOI00139100488	CAPACITACION A ACTORES SOCIALES PARA LA PROMOCION DE PRACTICAS Y ENTORNOS SALUDABLES PARA LA PREVENCION DEL CANCER EN FAMILIAS -OTRAS RETRIBUCIONES Y COMPLEMENTOS	160700 -	FAMILIA	Muy Alta	2021	COSTEO S/	521.00	521.00	521.00	521.00	521.00	521.00	521.00	521.00	521.00	525.00	521.00	522.00	6,257.00
						FISICO	18.00	16.00	16.00	16.00	16.00	16.00	16.00	16.00	16.00	16.00	16.00	16.00	194.00
					2022	COSTEO S/	521.00	521.00	521.00	521.00	521.00	521.00	521.00	521.00	521.00	525.00	521.00	522.00	6,257.00
						FISICO	16.00	16.00	16.00	18.00	16.00	16.00	16.00	16.00	16.00	16.00	16.00	16.00	194.00
AOI00139100489	CAPACITACION A ACTORES SOCIALES PARA LA PROMOCION DE PRACTICAS Y ENTORNOS	160700 -	FAMILIA	Muy Alta	2020	COSTEO S/	165.00	165.00	165.00	165.00	165.00	165.00	165.00	165.00	165.00	165.00	165.00	165.00	1,980.00

	SALUDABLES PARA LA PREVENCION DEL CANCER EN FAMILIAS -AGUINALDOS				2021	FISICO	16.00	16.00	16.00	18.00	16.00	16.00	16.00	16.00	16.00	16.00	16.00	16.00	194.00
						COSTEO S/	165.00	165.00	165.00	165.00	165.00	165.00	165.00	165.00	165.00	165.00	165.00	165.00	1,980.00
					2022	FISICO	16.00	16.00	16.00	18.00	16.00	16.00	16.00	16.00	16.00	16.00	16.00	16.00	194.00
						COSTEO S/	165.00	165.00	165.00	165.00	165.00	165.00	165.00	165.00	165.00	165.00	165.00	165.00	1,980.00
AOI00139100490	CAPACITACION A ACTORES SOCIALES PARA LA PROMOCION DE PRACTICAS Y ENTORNOS SALUDABLES PARA LA PREVENCION DEL CANCER EN FAMILIAS -CONTRIBUCIONES A ESSALUD	160700 -	FAMILIA	Muy Alta	2020	FISICO	18.00	16.00	16.00	16.00	16.00	16.00	16.00	16.00	16.00	16.00	16.00	16.00	194.00
						COSTEO S/	361.00	361.00	361.00	361.00	361.00	361.00	361.00	361.00	361.00	361.00	361.00	364.00	4,335.00
					2021	FISICO	18.00	16.00	16.00	16.00	16.00	16.00	16.00	16.00	16.00	16.00	16.00	16.00	194.00
						COSTEO S/	361.00	361.00	361.00	361.00	361.00	361.00	361.00	361.00	361.00	361.00	361.00	364.00	4,335.00
					2022	FISICO	18.00	16.00	16.00	16.00	16.00	16.00	16.00	16.00	16.00	16.00	16.00	16.00	194.00
						COSTEO S/	361.00	361.00	361.00	361.00	361.00	361.00	361.00	361.00	361.00	361.00	361.00	364.00	4,335.00
AOI00139100491	CAPACITACION A ACTORES SOCIALES PARA LA PROMOCION DE PRACTICAS Y ENTORNOS SALUDABLES PARA LA PREVENCION DEL CANCER EN FAMILIAS -BONIFICACION POR ESCOLARIDAD	160700 -	FAMILIA	Muy Alta	2020	FISICO	18.00	16.00	16.00	16.00	16.00	16.00	16.00	16.00	16.00	16.00	16.00	16.00	194.00
						COSTEO S/	110.00	110.00	110.00	110.00	110.00	110.00	110.00	110.00	110.00	110.00	110.00	110.00	1,320.00
					2021	FISICO	18.00	16.00	16.00	16.00	16.00	16.00	16.00	16.00	16.00	16.00	16.00	16.00	194.00
						COSTEO S/	110.00	110.00	110.00	110.00	110.00	110.00	110.00	110.00	110.00	110.00	110.00	110.00	1,320.00
					2022	FISICO	18.00	16.00	16.00	16.00	16.00	16.00	16.00	16.00	16.00	16.00	16.00	16.00	194.00
						COSTEO S/	110.00	110.00	110.00	110.00	110.00	110.00	110.00	110.00	110.00	110.00	110.00	110.00	1,320.00
AOI00139100503	PROMOCION DE PRACTICAS HIGIENICAS SANITARIAS EN FAMILIAS EN ZONAS DE RIESGO PARA PREVENIR LAS ENFERMEDADES NO TRANSMISIBLES	160700 -	FAMILIA	Muy Alta	2020	FISICO	608.00	608.00	608.00	608.00	608.00	608.00	608.00	608.00	608.00	608.00	610.00	612.00	7,302.00
						COSTEO S/	580.00	580.00	580.00	580.00	580.00	580.00	580.00	580.00	580.00	580.00	580.00	590.00	6,970.00
					2021	FISICO	608.00	608.00	608.00	608.00	608.00	608.00	608.00	608.00	608.00	608.00	610.00	612.00	7,302.00
						COSTEO S/	582.00	582.00	582.00	582.00	582.00	582.00	582.00	582.00	582.00	582.00	582.00	584.00	6,986.00
					2022	FISICO	608.00	608.00	608.00	608.00	608.00	608.00	608.00	608.00	608.00	608.00	610.00	612.00	7,302.00
						COSTEO S/	611.00	611.00	611.00	611.00	611.00	611.00	611.00	611.00	611.00	611.00	611.00	614.00	7,335.00
AOI00139100504	PROMOCION DE PRACTICAS SALUDABLES PARA LA PREVENCION DE ENFERMEDADES METAXENICAS Y ZOONOTICAS EN FAMILIAS DE ZONAS DE RIESGO	160700 -	FAMILIA	Muy Alta	2020	FISICO	1,668.00	1,668.00	1,668.00	1,668.00	1,668.00	1,668.00	1,668.00	1,668.00	1,668.00	1,668.00	1,668.00	1,667.00	20,015.00
						COSTEO S/	13,884.00	13,884.00	13,884.00	13,884.00	13,884.00	13,884.00	13,884.00	13,884.00	13,884.00	13,884.00	13,884.00	13,895.00	166,619.00
					2021	FISICO	1,668.00	1,668.00	1,668.00	1,668.00	1,668.00	1,668.00	1,668.00	1,668.00	1,668.00	1,668.00	1,668.00	1,667.00	20,015.00
						COSTEO S/	13,916.00	13,916.00	13,916.00	13,916.00	13,916.00	13,916.00	13,916.00	13,916.00	13,916.00	13,916.00	13,916.00	13,921.00	166,997.00
					2022	FISICO	1,668.00	1,668.00	1,668.00	1,668.00	1,668.00	1,668.00	1,668.00	1,668.00	1,668.00	1,668.00	1,668.00	1,667.00	20,015.00
						COSTEO S/	14,612.00	14,612.00	14,612.00	14,612.00	14,612.00	14,612.00	14,612.00	14,612.00	14,612.00	14,612.00	14,612.00	14,615.00	175,347.00
AOI00139100505	PROMOCION DE PRACTICAS SALUDABLES PARA LA PREVENCION DE ENFERMEDADES METAXENICAS Y ZOONOTICAS EN FAMILIAS DE ZONAS DE RIESGO - PERSONAL NOMBRADO	160700 -	FAMILIA	Muy Alta	2020	FISICO	1,668.00	1,668.00	1,668.00	1,668.00	1,668.00	1,668.00	1,668.00	1,668.00	1,668.00	1,668.00	1,668.00	1,667.00	20,015.00
						COSTEO S/	1,303.00	1,303.00	1,303.00	1,303.00	1,303.00	1,303.00	1,303.00	1,303.00	1,303.00	1,303.00	1,302.00	1,310.00	15,642.00
					2021	FISICO	1,668.00	1,668.00	1,668.00	1,668.00	1,668.00	1,668.00	1,668.00	1,668.00	1,668.00	1,668.00	1,668.00	1,667.00	20,015.00
						COSTEO S/	1,303.00	1,303.00	1,303.00	1,303.00	1,303.00	1,303.00	1,303.00	1,303.00	1,303.00	1,303.00	1,302.00	1,310.00	15,642.00
					2022	FISICO	1,668.00	1,668.00	1,668.00	1,668.00	1,668.00	1,668.00	1,668.00	1,668.00	1,668.00	1,668.00	1,668.00	1,667.00	20,015.00
						COSTEO S/	1,303.00	1,303.00	1,303.00	1,303.00	1,303.00	1,303.00	1,303.00	1,303.00	1,303.00	1,303.00	1,302.00	1,310.00	15,642.00
AOI00139100506	PROMOCION DE PRACTICAS SALUDABLES PARA LA	160700 -	FAMILIA	Muy Alta	2020	FISICO	1,668.00	1,668.00	1,668.00	1,668.00	1,668.00	1,668.00	1,668.00	1,668.00	1,668.00	1,668.00	1,668.00	1,667.00	20,015.00
						COSTEO	3,205.00	3,205.00	3,205.00	3,205.00	3,205.00	3,210.00	3,205.00	3,215.00	3,225.00	3,207.00	3,205.00	3,210.00	38,502.00

	PREVENCION DE ENFERMEDADES METAXENICAS Y ZOONOTICAS EN FAMILIAS DE ZONAS DE RIESGO PERSONAL CONTRATADO				2021	S/ FISICO	1,668.00	1,668.00	1,668.00	1,668.00	1,668.00	1,668.00	1,668.00	1,668.00	1,668.00	1,668.00	1,668.00	1,667.00	20,015.00
						COSTEO S/	3,205.00	3,205.00	3,205.00	3,205.00	3,205.00	3,210.00	3,205.00	3,215.00	3,225.00	3,207.00	3,205.00	3,210.00	38,502.00
					2022	FISICO	1,668.00	1,668.00	1,668.00	1,668.00	1,668.00	1,668.00	1,668.00	1,668.00	1,668.00	1,668.00	1,668.00	1,667.00	20,015.00
						COSTEO S/	3,205.00	3,205.00	3,205.00	3,205.00	3,205.00	3,210.00	3,205.00	3,215.00	3,225.00	3,207.00	3,205.00	3,210.00	38,502.00
AOI00139100507	PROMOCION DE PRACTICAS SALUDABLES PARA LA PREVENCION DE ENFERMEDADES METAXENICAS Y ZOONOTICAS EN FAMILIAS DE ZONAS DE RIESGO - GUARDIAS HOSPITALARIAS	160700 -	FAMILIA	Muy Alta	2020	FISICO	1,668.00	1,668.00	1,668.00	1,668.00	1,668.00	1,668.00	1,668.00	1,668.00	1,668.00	1,667.00	1,668.00	1,668.00	20,015.00
						COSTEO S/	1,716.00	1,716.00	1,716.00	1,716.00	1,716.00	1,716.00	1,716.00	1,716.00	1,716.00	1,716.00	1,716.00	1,720.00	20,596.00
					2021	FISICO	1,668.00	1,668.00	1,668.00	1,668.00	1,668.00	1,668.00	1,668.00	1,668.00	1,668.00	1,667.00	1,668.00	1,668.00	20,015.00
						COSTEO S/	1,716.00	1,716.00	1,716.00	1,716.00	1,716.00	1,716.00	1,716.00	1,716.00	1,716.00	1,716.00	1,716.00	1,720.00	20,596.00
					2022	FISICO	1,668.00	1,668.00	1,668.00	1,668.00	1,668.00	1,668.00	1,668.00	1,668.00	1,668.00	1,667.00	1,668.00	1,668.00	20,015.00
						COSTEO S/	1,716.00	1,716.00	1,716.00	1,716.00	1,716.00	1,716.00	1,716.00	1,716.00	1,716.00	1,716.00	1,716.00	1,720.00	20,596.00
AOI00139100508	PROMOCION DE PRACTICAS SALUDABLES PARA LA PREVENCION DE ENFERMEDADES METAXENICAS Y ZOONOTICAS EN FAMILIAS DE ZONAS DE RIESGO - OTRAS RETRIBUCIONES Y COMPLEMENTOS	160700 -	FAMILIA	Muy Alta	2020	FISICO	1,668.00	1,667.00	1,668.00	1,668.00	1,668.00	1,668.00	1,668.00	1,668.00	1,668.00	1,668.00	1,668.00	1,668.00	20,015.00
						COSTEO S/	1,477.00	1,477.00	1,477.00	1,477.00	1,477.00	1,477.00	1,477.00	1,477.00	1,477.00	1,477.00	1,477.00	1,481.00	17,728.00
					2021	FISICO	1,668.00	1,667.00	1,668.00	1,668.00	1,668.00	1,668.00	1,668.00	1,668.00	1,668.00	1,668.00	1,668.00	1,668.00	20,015.00
						COSTEO S/	1,477.00	1,477.00	1,477.00	1,477.00	1,477.00	1,477.00	1,477.00	1,477.00	1,477.00	1,477.00	1,477.00	1,481.00	17,728.00
					2022	FISICO	1,668.00	1,667.00	1,668.00	1,668.00	1,668.00	1,668.00	1,668.00	1,668.00	1,668.00	1,668.00	1,668.00	1,668.00	20,015.00
						COSTEO S/	1,477.00	1,477.00	1,477.00	1,477.00	1,477.00	1,477.00	1,477.00	1,477.00	1,477.00	1,477.00	1,477.00	1,481.00	17,728.00
AOI00139100509	PROMOCION DE PRACTICAS SALUDABLES PARA LA PREVENCION DE ENFERMEDADES METAXENICAS Y ZOONOTICAS EN FAMILIAS DE ZONAS DE RIESGO - AGUINALDOS	160700 -	FAMILIA	Muy Alta	2020	FISICO	1,668.00	1,668.00	1,668.00	1,668.00	1,668.00	1,667.00	1,668.00	1,668.00	1,668.00	1,668.00	1,668.00	1,668.00	20,015.00
						COSTEO S/	1,430.00	1,430.00	1,430.00	1,430.00	1,430.00	1,430.00	1,430.00	1,430.00	1,430.00	1,430.00	1,430.00	1,430.00	17,160.00
					2021	FISICO	1,668.00	1,668.00	1,668.00	1,668.00	1,668.00	1,667.00	1,668.00	1,668.00	1,668.00	1,668.00	1,668.00	1,668.00	20,015.00
						COSTEO S/	1,430.00	1,430.00	1,430.00	1,430.00	1,430.00	1,430.00	1,430.00	1,430.00	1,430.00	1,430.00	1,430.00	1,430.00	17,160.00
					2022	FISICO	1,668.00	1,668.00	1,668.00	1,668.00	1,668.00	1,667.00	1,668.00	1,668.00	1,668.00	1,668.00	1,668.00	1,668.00	20,015.00
						COSTEO S/	1,430.00	1,430.00	1,430.00	1,430.00	1,430.00	1,430.00	1,430.00	1,430.00	1,430.00	1,430.00	1,430.00	1,430.00	17,160.00
AOI00139100510	PROMOCION DE PRACTICAS SALUDABLES PARA LA PREVENCION DE ENFERMEDADES METAXENICAS Y ZOONOTICAS EN FAMILIAS DE ZONAS DE RIESGO - BONIFICACION POR ESCOLARIDAD	160700 -	FAMILIA	Muy Alta	2020	FISICO	1,668.00	1,668.00	1,668.00	1,668.00	1,668.00	1,668.00	1,668.00	1,668.00	1,667.00	1,668.00	1,668.00	1,668.00	20,015.00
						COSTEO S/	724.00	724.00	724.00	724.00	724.00	724.00	724.00	724.00	724.00	724.00	724.00	726.00	8,690.00
					2021	FISICO	1,668.00	1,668.00	1,668.00	1,668.00	1,668.00	1,668.00	1,668.00	1,668.00	1,667.00	1,668.00	1,668.00	1,668.00	20,015.00
						COSTEO S/	724.00	724.00	724.00	724.00	724.00	724.00	724.00	724.00	724.00	724.00	724.00	726.00	8,690.00
					2022	FISICO	1,668.00	1,668.00	1,668.00	1,668.00	1,668.00	1,668.00	1,668.00	1,668.00	1,667.00	1,668.00	1,668.00	1,668.00	20,015.00
						COSTEO S/	724.00	724.00	724.00	724.00	724.00	724.00	724.00	724.00	724.00	724.00	724.00	726.00	8,690.00
AOI00139100511	PROMOCION DE PRACTICAS SALUDABLES PARA LA PREVENCION DE ENFERMEDADES METAXENICAS Y ZOONOTICAS EN FAMILIAS DE ZONAS DE RIESGO - OTRAS OCASIONALES	160700 -	FAMILIA	Muy Alta	2020	FISICO	1,668.00	1,668.00	1,667.00	1,668.00	1,668.00	1,668.00	1,668.00	1,668.00	1,668.00	1,668.00	1,668.00	1,668.00	20,015.00
						COSTEO S/	2,123.00	2,117.00	2,117.00	2,117.00	2,117.00	2,117.00	2,117.00	2,117.00	2,117.00	2,117.00	2,117.00	2,117.00	25,410.00
					2021	FISICO	1,668.00	1,668.00	1,667.00	1,668.00	1,668.00	1,668.00	1,668.00	1,668.00	1,668.00	1,668.00	1,668.00	1,668.00	20,015.00
						COSTEO S/	2,123.00	2,117.00	2,117.00	2,117.00	2,117.00	2,117.00	2,117.00	2,117.00	2,117.00	2,117.00	2,117.00	2,117.00	25,410.00
					2022	FISICO	1,668.00	1,668.00	1,667.00	1,668.00	1,668.00	1,668.00	1,668.00	1,668.00	1,668.00	1,668.00	1,668.00	1,668.00	20,015.00
						COSTEO S/	2,123.00	2,117.00	2,117.00	2,117.00	2,117.00	2,117.00	2,117.00	2,117.00	2,117.00	2,117.00	2,117.00	2,117.00	25,410.00
AOI00139100512	PROMOCION DE PRACTICAS	160700	FAMILIA	Muy Alta	2020	FISICO	1,668.00	1,668.00	1,668.00	1,668.00	1,668.00	1,668.00	1,668.00	1,668.00	1,668.00	1,668.00	1,668.00	1,667.00	20,015.00

	SALUDABLES PARA LA PREVENCION DE ENFERMEDADES METAXENICAS Y ZOONOTICAS EN FAMILIAS DE ZONAS DE RIESGO - CONTRIBUCIONES HA ESSALUS	-				COSTEO S/	1,422.00	1,422.00	1,422.00	1,422.00	1,422.00	1,422.00	1,422.00	1,422.00	1,422.00	1,422.00	1,422.00	1,426.00	17,068.00
					2021	FISICO	1,668.00	1,668.00	1,668.00	1,668.00	1,668.00	1,668.00	1,668.00	1,668.00	1,668.00	1,668.00	1,668.00	1,667.00	20,015.00
						COSTEO S/	1,422.00	1,422.00	1,422.00	1,422.00	1,422.00	1,422.00	1,422.00	1,422.00	1,422.00	1,422.00	1,422.00	1,426.00	17,068.00
					2022	FISICO	1,668.00	1,668.00	1,668.00	1,668.00	1,668.00	1,668.00	1,668.00	1,668.00	1,668.00	1,668.00	1,668.00	1,667.00	20,015.00
						COSTEO S/	1,422.00	1,422.00	1,422.00	1,422.00	1,422.00	1,422.00	1,422.00	1,422.00	1,422.00	1,422.00	1,422.00	1,426.00	17,068.00

CENTRO DE COSTO: 15.01 - Unidad de Atencion Integral de Salud - DESPACHO

OEI.02 - Mejorar el acceso a los servicios de salud para la población.

AEI.02.01 - Programas de salud oportunos para la población.

CODIGO	ACTIVIDAD OPERATIVA	UBIGEO	U.M.	PRIORIDAD	PERIODO MULTIANUAL	PROGRAMACION MENSUAL													TOTAL ANUAL
						META	01	02	03	04	05	06	07	08	09	10	11	12	
					2020	FISICO	1.00	1.00	1.00	1.00	1.00	1.00	1.00	1.00	1.00	1.00	1.00	1.00	12.00
						COSTEO S/	2,239.00	2,239.00	2,239.00	2,239.00	2,239.00	2,239.00	2,239.00	2,239.00	2,239.00	2,239.00	2,239.00	2,239.00	26,868.00
AOI00139100017	MONITOREO DEL PROGRAMA NO TRANSMISIBLES	160700 -	INFORME	Muy Alta	2021	FISICO	1.00	1.00	1.00	1.00	1.00	1.00	1.00	1.00	1.00	1.00	1.00	1.00	12.00
						COSTEO S/	2,239.00	2,239.00	2,239.00	2,239.00	2,239.00	2,239.00	2,239.00	2,239.00	2,239.00	2,239.00	2,239.00	2,239.00	26,868.00
					2022	FISICO	1.00	1.00	1.00	1.00	1.00	1.00	1.00	1.00	1.00	1.00	1.00	1.00	12.00
						COSTEO S/	2,239.00	2,239.00	2,239.00	2,239.00	2,239.00	2,239.00	2,239.00	2,239.00	2,239.00	2,239.00	2,239.00	2,239.00	26,868.00
					2020	FISICO	105.00	105.00	103.00	103.00	103.00	103.00	103.00	103.00	103.00	103.00	103.00	103.00	1,240.00
						COSTEO S/	1,732.00	1,732.00	1,732.00	1,732.00	1,732.00	1,732.00	1,732.00	1,732.00	1,732.00	1,732.00	1,732.00	1,732.00	20,784.00
AOI00139100018	EVALUACION DE TAMIZAJE Y DIAGNOSTICO DE PACIENTES CON CATARATAS -PERSONAL NOMBRADO	160700 -	PERSONA TAMIZADA	Muy Alta	2021	FISICO	105.00	105.00	103.00	103.00	103.00	103.00	103.00	103.00	103.00	103.00	103.00	103.00	1,240.00
						COSTEO S/	1,732.00	1,732.00	1,732.00	1,732.00	1,732.00	1,732.00	1,732.00	1,732.00	1,732.00	1,732.00	1,732.00	1,732.00	20,784.00
					2022	FISICO	105.00	105.00	103.00	103.00	103.00	103.00	103.00	103.00	103.00	103.00	103.00	103.00	1,240.00
						COSTEO S/	1,732.00	1,732.00	1,732.00	1,732.00	1,732.00	1,732.00	1,732.00	1,732.00	1,732.00	1,732.00	1,732.00	1,732.00	20,784.00
					2020	FISICO	100.00	105.00	105.00	105.00	105.00	105.00	105.00	100.00	105.00	105.00	100.00	100.00	1,240.00
						COSTEO S/	148.00	148.00	148.00	148.00	148.00	148.00	148.00	148.00	148.00	148.00	148.00	146.00	1,774.00
AOI00139100019	TAMIZAJE Y DETECCIÓN DE CATARATA MEDIANTE EXAMEN DE AGUDEZA VISUAL EN PRIMER Y SEGUNDO NIVEL DE ATENCIÓN	160700 -	PERSONA EVALUADA	Muy Alta	2021	FISICO	100.00	105.00	105.00	105.00	105.00	105.00	105.00	100.00	105.00	105.00	100.00	100.00	1,240.00
						COSTEO S/	155.00	155.00	155.00	155.00	155.00	155.00	155.00	155.00	155.00	158.00	155.00	155.00	1,863.00
					2022	FISICO	100.00	105.00	105.00	105.00	105.00	105.00	105.00	100.00	105.00	105.00	100.00	100.00	1,240.00
						COSTEO S/	163.00	163.00	163.00	163.00	163.00	163.00	163.00	163.00	163.00	163.00	163.00	163.00	1,956.00
					2020	FISICO	180.00	176.00	176.00	176.00	176.00	176.00	176.00	176.00	176.00	176.00	176.00	176.00	2,116.00
						COSTEO S/	1,991.00	1,991.00	1,991.00	1,991.00	1,991.00	1,991.00	1,991.00	1,991.00	1,991.00	1,991.00	1,991.00	1,991.00	23,892.00
AOI00139100020	EVALUACION CLINICA Y TAMIZAJE LABORATORIAL DE PERSONAS CON RIESGO DE PADECER ENFERMEDADES CRONICAS NO TRANSMISIBLES *PERSONAL NOMBRADO	160700 -	PERSONA TAMIZADA	Muy Alta	2021	FISICO	180.00	176.00	176.00	176.00	176.00	176.00	176.00	176.00	176.00	176.00	176.00	176.00	2,116.00
						COSTEO S/	1,991.00	1,991.00	1,991.00	1,991.00	1,991.00	1,991.00	1,991.00	1,991.00	1,991.00	1,991.00	1,991.00	1,991.00	23,892.00
					2022	FISICO	180.00	176.00	176.00	176.00	176.00	176.00	176.00	176.00	176.00	176.00	176.00	176.00	2,116.00
						COSTEO S/	1,991.00	1,991.00	1,991.00	1,991.00	1,991.00	1,991.00	1,991.00	1,991.00	1,991.00	1,991.00	1,991.00	1,991.00	23,892.00
AOI00139100021	PACIENTE HIPERTENSO DE NO ALTO RIESGO NO CONTROLADO, QUE RECIBE TRATAMIENTO	160700 -	PERSONA COLOCADA	Muy Alta		FISICO	30.00	27.00	27.00	27.00	27.00	27.00	30.00	27.00	27.00	27.00	27.00	28.00	331.00
					2020	COSTEO S/	185.00	185.00	185.00	185.00	185.00	185.00	185.00	185.00	185.00	185.00	185.00	182.00	2,217.00
					2021	FISICO	30.00	27.00	27.00	27.00	27.00	27.00	30.00	27.00	27.00	27.00	27.00	28.00	331.00

						COSTEO S/	194.00	194.00	194.00	194.00	194.00	194.00	194.00	194.00	194.00	194.00	194.00	194.00	2,328.00
					2022	FISICO	30.00	27.00	27.00	27.00	27.00	27.00	30.00	27.00	27.00	27.00	27.00	28.00	331.00
						COSTEO S/	203.00	203.00	203.00	203.00	203.00	203.00	203.00	203.00	203.00	203.00	203.00	211.00	2,444.00
AOI00139100022	ATENCION ESTOMATOLOGICA PREVENTIVA BASICA EN NIÑOS, GESTANTES Y ADULTOS MAYORES *PERSONAL NOMBRADO	160700 -	PERSONA TRATADA	Muy Alta	2020	FISICO	768.00	768.00	768.00	768.00	768.00	768.00	768.00	768.00	768.00	768.00	768.00	768.00	9,216.00
						COSTEO S/	2,239.00	2,239.00	2,239.00	2,239.00	2,239.00	2,239.00	2,239.00	2,239.00	2,239.00	2,239.00	2,239.00	2,239.00	26,868.00
					2021	FISICO	768.00	768.00	768.00	768.00	768.00	768.00	768.00	768.00	768.00	768.00	768.00	768.00	9,216.00
						COSTEO S/	2,239.00	2,239.00	2,239.00	2,239.00	2,239.00	2,239.00	2,239.00	2,239.00	2,239.00	2,239.00	2,239.00	2,239.00	26,868.00
					2022	FISICO	768.00	768.00	768.00	768.00	768.00	768.00	768.00	768.00	768.00	768.00	768.00	768.00	9,216.00
						COSTEO S/	2,239.00	2,239.00	2,239.00	2,239.00	2,239.00	2,239.00	2,239.00	2,239.00	2,239.00	2,239.00	2,239.00	2,239.00	26,868.00
AOI00139100023	ASESORIA NUTRICIONAL PARA EL CONTROL DE ENFERMEDADES DENTALES	160700 -	PERSONA ATENDIDA	Muy Alta	2020	FISICO	768.00	768.00	768.00	768.00	768.00	768.00	768.00	768.00	768.00	768.00	768.00	768.00	9,216.00
						COSTEO S/	6,458.00	6,456.00	6,456.00	6,456.00	6,456.00	6,456.00	6,456.00	6,456.00	6,456.00	6,456.00	6,456.00	6,456.00	77,474.00
					2021	FISICO	768.00	768.00	768.00	768.00	768.00	768.00	768.00	768.00	768.00	768.00	768.00	768.00	9,216.00
						COSTEO S/	6,779.00	6,779.00	6,779.00	6,779.00	6,779.00	6,779.00	6,779.00	6,779.00	6,779.00	6,779.00	6,779.00	6,779.00	81,348.00
					2022	FISICO	768.00	768.00	768.00	768.00	768.00	768.00	768.00	768.00	768.00	768.00	768.00	768.00	9,216.00
						COSTEO S/	7,118.00	7,118.00	7,118.00	7,118.00	7,117.00	7,117.00	7,117.00	7,117.00	7,117.00	7,117.00	7,117.00	7,124.00	85,415.00
AOI00139100024	ATENCION ESTOMATOLOGICA RECUPERATIVA BASICA EN NIÑOS, GESTANTES Y ADULTOS MAYORES	160700 -	PERSONA TRATADA	Muy Alta	2020	FISICO	145.00	141.00	141.00	141.00	141.00	141.00	141.00	142.00	141.00	141.00	141.00	141.00	1,697.00
						COSTEO S/	278.00	278.00	278.00	277.00	277.00	277.00	277.00	277.00	277.00	277.00	277.00	277.00	3,327.00
					2021	FISICO	145.00	141.00	141.00	141.00	141.00	141.00	141.00	142.00	141.00	141.00	141.00	141.00	1,697.00
						COSTEO S/	291.00	291.00	291.00	291.00	291.00	291.00	291.00	291.00	291.00	291.00	291.00	292.00	3,493.00
					2022	FISICO	145.00	141.00	141.00	141.00	141.00	141.00	141.00	142.00	141.00	141.00	141.00	141.00	1,697.00
						COSTEO S/	305.00	305.00	305.00	305.00	305.00	305.00	305.00	307.00	307.00	307.00	307.00	305.00	3,668.00
AOI00139100025	INFORMACION Y SENSIBILIZACION DE LA POBLACION EN PARA EL CUIDADO DE LA SALUD DE LAS ENFERMEDADES NO TRANSMISIBLES (MENTAL, BUCAL, OCULAR, METALES PESADOS, HIPERTENSION ARTERIAL Y DIABETES MELLITUS)	160700 -	PERSONA INFORMADA	Muy Alta	2020	FISICO	65.00	60.00	60.00	60.00	60.00	60.00	60.00	65.00	60.00	60.00	60.00	60.00	730.00
						COSTEO S/	185.00	185.00	185.00	185.00	185.00	185.00	185.00	185.00	185.00	184.00	184.00	184.00	2,217.00
					2021	FISICO	65.00	60.00	60.00	60.00	60.00	60.00	60.00	65.00	60.00	60.00	60.00	60.00	730.00
						COSTEO S/	194.00	194.00	194.00	194.00	194.00	194.00	194.00	194.00	194.00	194.00	194.00	194.00	2,328.00
					2022	FISICO	65.00	60.00	60.00	60.00	60.00	60.00	60.00	65.00	60.00	60.00	60.00	60.00	730.00
						COSTEO S/	203.00	203.00	203.00	203.00	203.00	203.00	203.00	203.00	203.00	203.00	203.00	211.00	2,444.00
AOI00139100026	BRINDAR TRATAMIENTO A PERSONAS CON DIAGNOSTICO DE DIABETES MELLITUS	160700 -	PERSONA TRATADA	Muy Alta	2020	FISICO	19.00	19.00	19.00	19.00	19.00	19.00	20.00	20.00	20.00	20.00	20.00	20.00	234.00
						COSTEO S/	185.00	185.00	185.00	185.00	185.00	185.00	185.00	185.00	185.00	184.00	184.00	184.00	2,217.00
					2021	FISICO	19.00	19.00	19.00	19.00	19.00	19.00	20.00	20.00	20.00	20.00	20.00	20.00	234.00
						COSTEO S/	194.00	194.00	194.00	194.00	194.00	194.00	194.00	194.00	194.00	194.00	194.00	194.00	2,328.00
					2022	FISICO	19.00	19.00	19.00	19.00	19.00	19.00	20.00	20.00	20.00	20.00	20.00	20.00	234.00
						COSTEO S/	203.00	203.00	203.00	203.00	203.00	203.00	203.00	203.00	203.00	203.00	203.00	211.00	2,444.00
AOI00139100027	MONITOREO, SUPERVISION, EVALUACION Y CONTROL DE	160700 -	INFORME	Muy Alta	2020	FISICO	2.00	2.00	2.00	2.00	2.00	2.00	2.00	2.00	2.00	2.00	2.00	2.00	24.00
						COSTEO S/	1,724.00	1,724.00	1,724.00	1,724.00	1,724.00	1,724.00	1,724.00	1,724.00	1,724.00	1,724.00	1,724.00	1,724.00	20,688.00

	PREVENCION Y CONTROL DEL CANCER -PERSONAL NOMBRADO				2021	FISICO	2.00	2.00	2.00	2.00	2.00	2.00	2.00	2.00	2.00	2.00	2.00	2.00	24.00
						COSTEO S/	1,724.00	1,724.00	1,724.00	1,724.00	1,724.00	1,724.00	1,724.00	1,724.00	1,724.00	1,724.00	1,724.00	1,724.00	20,688.00
					2022	FISICO	2.00	2.00	2.00	2.00	2.00	2.00	2.00	2.00	2.00	2.00	2.00	2.00	24.00
						COSTEO S/	1,724.00	1,724.00	1,724.00	1,724.00	1,724.00	1,724.00	1,724.00	1,724.00	1,724.00	1,724.00	1,724.00	1,724.00	20,688.00
AOI00139100028	.-MONITOREO, SUPERVISION, EVALUACION Y CONTROL DE PREVENCION Y CONTROL DEL CANCER-	160700 -	INFORME	Muy Alta	2020	FISICO	2.00	2.00	2.00	2.00	2.00	2.00	2.00	2.00	2.00	2.00	2.00	2.00	24.00
						COSTEO S/	477.00	477.00	477.00	477.00	477.00	477.00	477.00	477.00	477.00	477.00	476.00	476.00	5,722.00
					2021	FISICO	2.00	2.00	2.00	2.00	2.00	2.00	2.00	2.00	2.00	2.00	2.00	2.00	24.00
						COSTEO S/	500.00	500.00	500.00	500.00	500.00	500.00	500.00	500.00	500.00	503.00	500.00	505.00	6,008.00
					2022	FISICO	2.00	2.00	2.00	2.00	2.00	2.00	2.00	2.00	2.00	2.00	2.00	2.00	24.00
						COSTEO S/	525.00	525.00	525.00	525.00	525.00	525.00	525.00	525.00	535.00	525.00	524.00	525.00	6,309.00
AOI00139100029	DESARROLLO DE NORMAS Y GUIAS TECNICAS EN PREVENCION Y CONTROL DEL CANCER *GUARDIAS HOSPITALARIAS	160700 -	NORMA	Muy Alta	2020	FISICO	1.00	0.00	2.00	0.00	0.00	2.00	0.00	0.00	2.00	0.00	0.00	0.00	7.00
						COSTEO S/	750.75	750.75	750.75	750.75	750.75	750.75	750.75	750.75	750.75	750.75	750.75	750.75	9,009.00
					2021	FISICO	1.00	0.00	2.00	0.00	0.00	2.00	0.00	0.00	2.00	0.00	0.00	0.00	7.00
						COSTEO S/	750.00	750.00	750.00	750.00	750.00	750.00	750.00	750.00	750.00	750.00	750.00	759.00	9,009.00
					2022	FISICO	1.00	0.00	2.00	0.00	0.00	2.00	0.00	0.00	2.00	0.00	0.00	0.00	7.00
						COSTEO S/	750.00	750.00	750.00	750.00	750.00	750.00	750.00	751.00	751.00	751.00	751.00	755.00	9,009.00
AOI00139100030	....DESARROLLO DE NORMAS Y GUIAS TECNICAS EN PREVENCION Y CONTROL DEL CANCER	160700 -	NORMA	Muy Alta	2020	FISICO	1.00	0.00	0.00	0.00	3.00	0.00	0.00	0.00	0.00	3.00	0.00	0.00	7.00
						COSTEO S/	3,272.00	0.00	0.00	0.00	3,272.00	0.00	0.00	0.00	0.00	3,273.00	0.00	0.00	9,817.00
					2021	FISICO	1.00	0.00	0.00	0.00	3.00	0.00	0.00	0.00	0.00	3.00	0.00	0.00	7.00
						COSTEO S/	859.00	859.00	859.00	859.00	859.00	859.00	859.00	859.00	859.00	859.00	859.00	859.00	10,308.00
					2022	FISICO	1.00	0.00	0.00	0.00	3.00	0.00	0.00	0.00	0.00	3.00	0.00	0.00	7.00
						COSTEO S/	901.00	901.00	901.00	901.00	901.00	901.00	901.00	901.00	901.00	901.00	901.00	912.00	10,823.00
AOI00139100031	}TAMIZAJE CON PAPANICOLAO PARA DETECCION DE CANCER DE CUELLO UTERINO *PERSONAL NOMBRADO	160700 -	PERSONA	Muy Alta	2020	FISICO	54.00	53.00	53.00	53.00	53.00	53.00	53.00	56.00	53.00	53.00	53.00	53.00	640.00
						COSTEO S/	2,239.00	2,239.00	2,239.00	2,239.00	2,239.00	2,239.00	2,239.00	2,239.00	2,239.00	2,239.00	2,239.00	2,239.00	26,868.00
					2021	FISICO	54.00	53.00	53.00	53.00	53.00	53.00	53.00	56.00	53.00	53.00	53.00	53.00	640.00
						COSTEO S/	2,239.00	2,239.00	2,239.00	2,239.00	2,239.00	2,239.00	2,239.00	2,239.00	2,239.00	2,239.00	2,239.00	2,239.00	26,868.00
					2022	FISICO	54.00	53.00	53.00	53.00	53.00	53.00	53.00	56.00	53.00	53.00	53.00	53.00	640.00
						COSTEO S/	2,239.00	2,239.00	2,239.00	2,239.00	2,239.00	2,239.00	2,239.00	2,239.00	2,239.00	2,239.00	2,239.00	2,239.00	26,868.00
AOI00139100032	)TAMIZAJE CON PAPANICOLAO PARA DETECCION DE CANCER DE CUELLO UTERINO	160700 -	PERSONA	Muy Alta	2020	FISICO	53.00	53.00	53.00	54.00	53.00	53.00	53.00	53.00	53.00	53.00	53.00	56.00	640.00
						COSTEO S/	7,137.00	7,137.00	7,137.00	7,137.00	7,137.00	7,136.00	7,136.00	7,136.00	7,136.00	7,136.00	7,136.00	7,136.00	85,637.00
					2021	FISICO	53.00	53.00	53.00	54.00	53.00	53.00	53.00	53.00	53.00	53.00	53.00	56.00	640.00
						COSTEO S/	7,493.00	7,493.00	7,493.00	7,494.00	7,494.00	7,494.00	7,493.00	7,493.00	7,493.00	7,493.00	7,493.00	7,493.00	89,919.00
					2022	FISICO	53.00	53.00	53.00	54.00	53.00	53.00	53.00	53.00	53.00	53.00	53.00	56.00	640.00
						COSTEO S/	7,868.00	7,868.00	7,868.00	7,868.00	7,868.00	7,868.00	7,868.00	7,868.00	7,868.00	7,868.00	7,867.00	7,867.00	94,414.00
AOI00139100033	TAMIZAJE CON INSPECCION VISUAL CON ACIDO ACETICO PARA	160700 -	PERSONA	Muy Alta	2020	FISICO	105.00	102.00	102.00	102.00	102.00	102.00	102.00	105.00	102.00	102.00	102.00	102.00	1,230.00
						COSTEO	2,031.83	2,031.83	2,031.83	2,031.83	2,031.83	2,031.83	2,031.83	2,031.83	2,031.83	2,031.83	2,031.83	2,031.87	24,382.00

	DETECCION DE CANCER DE CUELLO UTERINO -PERSONAL NOMBRADO					S/													
					2021	FISICO	105.00	102.00	102.00	102.00	102.00	102.00	102.00	105.00	102.00	102.00	102.00	102.00	1,230.00
						COSTEO S/	2,031.00	2,031.00	2,031.00	2,031.00	2,031.00	2,031.00	2,031.00	2,031.00	2,031.00	2,041.00	2,031.00	2,031.00	24,382.00
					2022	FISICO	105.00	102.00	102.00	102.00	102.00	102.00	102.00	105.00	102.00	102.00	102.00	102.00	1,230.00
						COSTEO S/	2,031.00	2,031.00	2,031.00	2,031.00	2,031.00	2,031.00	2,031.00	2,031.00	2,032.00	2,032.00	2,033.00	2,037.00	24,382.00
AOI00139100034	=TAMIZAJE CON INSPECCION VISUAL CON ACIDO ACETICO PARA DETECCION DE CANCER DE CUELLO UTERINO	160700 -	PERSONA	Muy Alta	2020	FISICO	103.00	103.00	100.00	103.00	103.00	103.00	103.00	103.00	103.00	100.00	103.00	103.00	1,230.00
						COSTEO S/	7,816.00	7,816.00	7,816.00	7,816.00	7,816.00	7,816.00	7,816.00	7,815.00	7,815.00	7,815.00	7,815.00	7,815.00	93,787.00
					2021	FISICO	103.00	103.00	100.00	103.00	103.00	103.00	103.00	103.00	103.00	100.00	103.00	103.00	1,230.00
						COSTEO S/	8,206.00	8,206.00	8,206.00	8,206.00	8,206.00	8,206.00	8,206.00	8,206.00	8,206.00	8,206.00	8,206.00	8,210.00	98,476.00
					2022	FISICO	103.00	103.00	100.00	103.00	103.00	103.00	103.00	103.00	103.00	100.00	103.00	103.00	1,230.00
						COSTEO S/	8,616.00	8,616.00	8,616.00	8,616.00	8,616.00	8,616.00	8,616.00	8,616.00	8,616.00	8,616.00	8,616.00	8,624.00	103,400.00
AOI00139100035	DETECCION MOLECULAR DE VIRUS PAPILOMA HUMANO *PERSONAL NOMBRADO	160700 -	PERSONA	Muy Alta	2020	FISICO	34.00	34.00	34.00	34.00	33.00	33.00	33.00	33.00	33.00	33.00	33.00	33.00	400.00
						COSTEO S/	1,732.00	1,732.00	1,732.00	1,732.00	1,732.00	1,732.00	1,732.00	1,732.00	1,732.00	1,732.00	1,732.00	1,732.00	20,784.00
					2021	FISICO	34.00	34.00	34.00	34.00	33.00	33.00	33.00	33.00	33.00	33.00	33.00	33.00	400.00
						COSTEO S/	1,732.00	1,732.00	1,732.00	1,732.00	1,732.00	1,732.00	1,732.00	1,732.00	1,732.00	1,732.00	1,732.00	1,732.00	20,784.00
					2022	FISICO	34.00	34.00	34.00	34.00	33.00	33.00	33.00	33.00	33.00	33.00	33.00	33.00	400.00
						COSTEO S/	1,732.00	1,732.00	1,732.00	1,732.00	1,732.00	1,732.00	1,732.00	1,732.00	1,732.00	1,732.00	1,732.00	1,732.00	20,784.00
AOI00139100036	??DETECCION MOLECULAR DE VIRUS PAPILOMA HUMANO	160700 -	PERSONA	Muy Alta	2020	FISICO	37.00	33.00	33.00	33.00	33.00	33.00	33.00	33.00	33.00	33.00	33.00	33.00	400.00
						COSTEO S/	1,952.00	1,952.00	1,952.00	1,951.00	1,951.00	1,951.00	1,951.00	1,951.00	1,951.00	1,951.00	1,951.00	1,951.00	23,415.00
					2021	FISICO	37.00	33.00	33.00	33.00	33.00	33.00	33.00	33.00	33.00	33.00	33.00	33.00	400.00
						COSTEO S/	2,048.00	2,048.00	2,048.00	2,048.00	2,048.00	2,048.00	2,048.00	2,048.00	2,048.00	2,048.00	2,048.00	2,057.00	24,585.00
					2022	FISICO	37.00	33.00	33.00	33.00	33.00	33.00	33.00	33.00	33.00	33.00	33.00	33.00	400.00
						COSTEO S/	2,151.00	2,151.00	2,151.00	2,151.00	2,151.00	2,151.00	2,151.00	2,151.00	2,151.00	2,151.00	2,151.00	2,154.00	25,815.00
AOI00139100037	PROTEGER A LA NIÑA CON APLICACION DE VACUNA VPH - PERSONAL NOMBRADO	160700 -	NIÑO PROTEGIDO	Muy Alta	2020	FISICO	182.00	182.00	182.00	181.00	180.00	181.00	181.00	181.00	181.00	181.00	181.00	181.00	2,174.00
						COSTEO S/	3,500.00	3,500.00	3,500.00	3,500.00	3,500.00	3,500.00	3,500.00	3,500.00	3,500.00	3,500.00	3,500.00	3,500.00	42,000.00
					2021	FISICO	182.00	182.00	182.00	181.00	180.00	181.00	181.00	181.00	181.00	181.00	181.00	181.00	2,174.00
						COSTEO S/	3,500.00	3,500.00	3,500.00	3,500.00	3,500.00	3,500.00	3,500.00	3,500.00	3,500.00	3,500.00	3,500.00	3,500.00	42,000.00
					2022	FISICO	182.00	182.00	182.00	181.00	180.00	181.00	181.00	181.00	181.00	181.00	181.00	181.00	2,174.00
						COSTEO S/	3,500.00	3,500.00	3,500.00	3,500.00	3,500.00	3,500.00	3,500.00	3,500.00	3,500.00	3,500.00	3,500.00	3,500.00	42,000.00
AOI00139100038	))PROTEGER A LA NIÑA CON APLICACION DE VACUNA VPH	160700 -	NIÑO PROTEGIDO	Muy Alta	2020	FISICO	180.00	181.00	181.00	181.00	181.00	184.00	181.00	181.00	181.00	181.00	181.00	181.00	2,174.00
						COSTEO S/	524.00	524.00	524.00	523.00	523.00	523.00	523.00	523.00	523.00	523.00	523.00	523.00	6,279.00
					2021	FISICO	180.00	181.00	181.00	181.00	181.00	184.00	181.00	181.00	181.00	181.00	181.00	181.00	2,174.00
						COSTEO S/	549.00	549.00	549.00	549.00	549.00	549.00	549.00	549.00	549.00	549.00	549.00	554.00	6,593.00
					2022	FISICO	180.00	181.00	181.00	181.00	181.00	184.00	181.00	181.00	181.00	181.00	181.00	181.00	2,174.00
						COSTEO S/	576.00	576.00	576.00	576.00	576.00	576.00	576.00	576.00	576.00	576.00	576.00	586.00	6,922.00
AOI00139100039	CONSEJERIA PREVENTIVA EN	160700	PERSONA	Muy Alta	2020	FISICO	483.00	483.00	482.00	482.00	482.00	482.00	486.00	482.00	482.00	482.00	482.00	482.00	5,790.00

	FACTORES DE RIESGO PARA EL CANCER	-	INFORMADA			COSTEO S/	500.00	500.00	500.00	500.00	500.00	500.00	500.00	500.00	500.00	500.00	500.00	500.00	6,000.00
					2021	FISICO	483.00	483.00	482.00	482.00	482.00	482.00	486.00	482.00	482.00	482.00	482.00	482.00	5,790.00
						COSTEO S/	500.00	500.00	500.00	500.00	500.00	500.00	500.00	500.00	500.00	500.00	500.00	500.00	6,000.00
					2022	FISICO	483.00	483.00	482.00	482.00	482.00	482.00	486.00	482.00	482.00	482.00	482.00	482.00	5,790.00
						COSTEO S/	798.00	798.00	798.00	798.00	798.00	798.00	798.00	798.00	798.00	798.00	798.00	807.00	9,585.00
AOI00139100040	()CONSEJERIA PREVENTIVA EN FACTORES DE RIESGO PARA EL CANCER	160700 -	PERSONA INFORMADA	Muy Alta	2020	FISICO	483.00	483.00	483.00	483.00	482.00	483.00	483.00	482.00	482.00	482.00	482.00	482.00	5,790.00
						COSTEO S/	725.00	725.00	725.00	725.00	725.00	725.00	724.00	724.00	724.00	724.00	724.00	724.00	8,694.00
					2021	FISICO	483.00	483.00	483.00	483.00	482.00	483.00	483.00	482.00	482.00	482.00	482.00	482.00	5,790.00
						COSTEO S/	761.00	761.00	761.00	761.00	761.00	761.00	761.00	760.00	760.00	760.00	761.00	760.00	9,128.00
					2022	FISICO	483.00	483.00	483.00	483.00	482.00	483.00	483.00	482.00	482.00	482.00	482.00	482.00	5,790.00
						COSTEO S/	799.00	799.00	799.00	799.00	799.00	799.00	799.00	799.00	799.00	799.00	799.00	796.00	9,585.00
AOI00139100041	TAMIZAJE EN MUJER CON EXAMEN CLINICO DE MAMA PARA DETECCION DE CANCER DE MAMA -PERSONAL NOMBRADO	160700 -	PERSONA	Muy Alta	2020	FISICO	88.00	88.00	88.00	88.00	88.00	88.00	88.00	89.00	88.00	88.00	88.00	88.00	1,057.00
						COSTEO S/	436.58	436.58	436.58	436.58	436.58	436.58	436.58	436.58	436.58	436.58	436.58	436.62	5,239.00
					2021	FISICO	88.00	88.00	88.00	88.00	88.00	88.00	88.00	89.00	88.00	88.00	88.00	88.00	1,057.00
						COSTEO S/	436.00	436.00	436.00	436.00	436.00	436.00	436.00	436.00	436.00	440.00	436.00	439.00	5,239.00
					2022	FISICO	88.00	88.00	88.00	88.00	88.00	88.00	88.00	89.00	88.00	88.00	88.00	88.00	1,057.00
						COSTEO S/	436.00	436.00	436.00	436.00	436.00	436.00	436.00	436.00	436.00	436.00	436.00	443.00	5,239.00
AOI00139100042	%% TAMIZAJE EN MUJER CON EXAMEN CLINICO DE MAMA PARA DETECCION DE CANCER DE MAMA	160700 -	PERSONA	Muy Alta	2020	FISICO	88.00	88.00	88.00	88.00	88.00	88.00	88.00	89.00	88.00	88.00	88.00	88.00	1,057.00
						COSTEO S/	1,127.00	1,127.00	1,127.00	1,127.00	1,127.00	1,127.00	1,127.00	1,127.00	1,127.00	1,127.00	1,127.00	1,127.00	13,524.00
					2021	FISICO	88.00	88.00	88.00	88.00	88.00	88.00	88.00	89.00	88.00	88.00	88.00	88.00	1,057.00
						COSTEO S/	1,183.00	1,183.00	1,183.00	1,182.00	1,183.00	1,183.00	1,184.00	1,184.00	1,184.00	1,184.00	1,183.00	1,184.00	14,200.00
					2022	FISICO	88.00	88.00	88.00	88.00	88.00	88.00	88.00	89.00	88.00	88.00	88.00	88.00	1,057.00
						COSTEO S/	1,242.00	1,242.00	1,242.00	1,242.00	1,242.00	1,242.00	1,242.00	1,242.00	1,242.00	1,242.00	1,242.00	1,248.00	14,910.00
AOI00139100043	TAMIZAJE PARA DETECCION DE CANCER DE COLON Y RECTO	160700 -	PERSONA	Muy Alta	2020	FISICO	7.00	7.00	8.00	8.00	8.00	7.00	7.00	7.00	7.00	7.00	7.00	7.00	87.00
						COSTEO S/	232.00	232.00	232.00	232.00	232.00	231.00	231.00	231.00	231.00	231.00	231.00	231.00	2,777.00
					2021	FISICO	7.00	7.00	8.00	8.00	8.00	7.00	7.00	7.00	7.00	7.00	7.00	7.00	87.00
						COSTEO S/	243.00	243.00	243.00	243.00	243.00	243.00	243.00	243.00	243.00	243.00	243.00	243.00	2,916.00
					2022	FISICO	7.00	7.00	8.00	8.00	8.00	7.00	7.00	7.00	7.00	7.00	7.00	7.00	87.00
						COSTEO S/	255.00	255.00	255.00	255.00	255.00	255.00	255.00	255.00	255.00	255.00	255.00	256.00	3,061.00
AOI00139100044	TAMIZAJE PARA DETECCION DE CANCER DE PROSTATA	160700 -	PERSONA	Muy Alta	2020	FISICO	7.00	7.00	7.00	6.00	6.00	6.00	6.00	6.00	6.00	6.00	6.00	6.00	75.00
						COSTEO S/	363.00	363.00	363.00	362.00	362.00	362.00	362.00	362.00	362.00	362.00	362.00	362.00	4,347.00
					2021	FISICO	7.00	7.00	7.00	6.00	6.00	6.00	6.00	6.00	6.00	6.00	6.00	6.00	75.00
						COSTEO S/	380.00	380.00	380.00	380.00	380.00	381.00	381.00	381.00	381.00	380.00	380.00	380.00	4,564.00
					2022	FISICO	7.00	7.00	7.00	6.00	6.00	6.00	6.00	6.00	6.00	6.00	6.00	6.00	75.00
						COSTEO S/	399.00	399.00	399.00	399.00	399.00	399.00	399.00	399.00	399.00	400.00	400.00	401.00	4,792.00

AOI00139100045	TAMIZAJE PARA DETECCION DE CANCER DE PIEL	160700 -	PERSONA	Muy Alta	2020	FISICO	26.00	26.00	26.00	26.00	26.00	25.00	25.00	25.00	25.00	25.00	25.00	25.00	305.00
						COSTEO S/	192.00	192.00	191.00	191.00	191.00	191.00	191.00	191.00	191.00	191.00	191.00	191.00	2,294.00
					2021	FISICO	26.00	26.00	26.00	26.00	26.00	25.00	25.00	25.00	25.00	25.00	25.00	25.00	305.00
						COSTEO S/	200.00	200.00	200.00	200.00	200.00	200.00	200.00	200.00	200.00	200.00	209.00	200.00	2,409.00
					2022	FISICO	26.00	26.00	26.00	26.00	26.00	25.00	25.00	25.00	25.00	25.00	25.00	25.00	305.00
						COSTEO S/	210.00	210.00	210.00	210.00	210.00	210.00	210.00	210.00	210.00	210.00	210.00	219.00	2,529.00
AOI00139100046	ATENCION DE LA PACIENTE CON LESIONES PREMALIGNAS DE CUELLO UTERINO CON ABLACION	160700 -	PERSONA	Muy Alta	2020	FISICO	1.00	0.00	1.00	1.00	1.00	1.00	1.00	1.00	1.00	1.00	1.00	0.00	10.00
						COSTEO S/	1,023.00	1,023.00	1,022.00	1,022.00	1,022.00	1,022.00	1,022.00	1,022.00	1,022.00	1,022.00	1,022.00	1,022.00	12,266.00
					2021	FISICO	1.00	0.00	1.00	1.00	1.00	1.00	1.00	1.00	1.00	1.00	1.00	0.00	10.00
						COSTEO S/	1,073.00	1,073.00	1,073.00	1,073.00	1,073.00	1,073.00	1,073.00	1,073.00	1,073.00	1,073.00	1,073.00	1,076.00	12,879.00
					2022	FISICO	1.00	0.00	1.00	1.00	1.00	1.00	1.00	1.00	1.00	1.00	1.00	0.00	10.00
						COSTEO S/	1,126.00	1,126.00	1,126.00	1,126.00	1,126.00	1,126.00	1,126.00	1,126.00	1,126.00	1,126.00	1,126.00	1,126.00	13,512.00
AOI00139100047	VIGILANCIA, INVESTIGACION Y TECNOLOGIAS EN NUTRICION - PERSONAL NOMBRADO	160700 -	INFORME	Muy Alta	2020	FISICO	1.00	0.00	0.00	0.00	0.00	0.00	0.00	0.00	0.00	0.00	0.00	0.00	1.00
						COSTEO S/	21,312.00	0.00	0.00	0.00	0.00	0.00	0.00	0.00	0.00	0.00	0.00	0.00	21,312.00
					2021	FISICO	1.00	0.00	0.00	0.00	0.00	0.00	0.00	0.00	0.00	0.00	0.00	0.00	1.00
						COSTEO S/	1,776.00	1,776.00	1,776.00	1,776.00	1,776.00	1,776.00	1,776.00	1,776.00	1,776.00	1,776.00	1,776.00	1,776.00	21,312.00
					2022	FISICO	1.00	0.00	0.00	0.00	0.00	0.00	0.00	0.00	0.00	0.00	0.00	0.00	1.00
						COSTEO S/	21,312.00	0.00	0.00	0.00	0.00	0.00	0.00	0.00	0.00	0.00	0.00	0.00	21,312.00
AOI00139100048	DESARROLLO DE NORMAS Y GUIAS TECNICAS EN NUTRICION - PERSONAL NOMBRADO	160700 -	NORMA	Muy Alta	2020	FISICO	1.00	0.00	0.00	0.00	0.00	0.00	0.00	0.00	0.00	0.00	0.00	0.00	1.00
						COSTEO S/	1,760.00	1,760.00	1,760.00	1,760.00	1,760.00	1,760.00	1,760.00	1,760.00	1,760.00	1,760.00	1,760.00	1,760.00	21,120.00
					2021	FISICO	1.00	0.00	0.00	0.00	0.00	0.00	0.00	0.00	0.00	0.00	0.00	0.00	1.00
						COSTEO S/	1,760.00	1,760.00	1,760.00	1,760.00	1,760.00	1,760.00	1,760.00	1,760.00	1,760.00	1,760.00	1,760.00	1,760.00	21,120.00
					2022	FISICO	1.00	0.00	0.00	0.00	0.00	0.00	0.00	0.00	0.00	0.00	0.00	0.00	1.00
						COSTEO S/	21,120.00	0.00	0.00	0.00	0.00	0.00	0.00	0.00	0.00	0.00	0.00	0.00	21,120.00
AOI00139100049	--DESARROLLO DE NORMAS Y GUIAS TECNICAS EN NUTRICION	160700 -	NORMA	Muy Alta	2020	FISICO	1.00	0.00	0.00	0.00	0.00	0.00	0.00	0.00	0.00	0.00	0.00	0.00	1.00
						COSTEO S/	2,100.00	0.00	0.00	0.00	0.00	0.00	0.00	0.00	0.00	0.00	0.00	0.00	2,100.00
					2021	FISICO	1.00	0.00	0.00	0.00	0.00	0.00	0.00	0.00	0.00	0.00	0.00	0.00	1.00
						COSTEO S/	183.00	183.00	183.00	183.00	183.00	183.00	183.00	183.00	183.00	183.00	186.00	189.00	2,205.00
					2022	FISICO	1.00	0.00	0.00	0.00	0.00	0.00	0.00	0.00	0.00	0.00	0.00	0.00	1.00
						COSTEO S/	192.00	192.00	192.00	192.00	192.00	192.00	192.00	192.00	192.00	193.00	193.00	201.00	2,315.00
AOI00139100050	MONITOREO, SUPERVISION, EVALUACION Y CONTROL DEL PROGRAMA ARTICULADO NUTRICIONAL * PERSONAL NOMBRADO	160700 -	INFORME	Muy Alta	2020	FISICO	0.00	0.00	1.00	0.00	0.00	0.00	0.00	0.00	0.00	0.00	0.00	0.00	1.00
						COSTEO S/	1,724.00	1,724.00	1,724.00	1,724.00	1,724.00	1,724.00	1,724.00	1,724.00	1,724.00	1,724.00	1,724.00	1,724.00	20,688.00
					2021	FISICO	0.00	0.00	1.00	0.00	0.00	0.00	0.00	0.00	0.00	0.00	0.00	0.00	1.00
						COSTEO S/	1,724.00	1,724.00	1,724.00	1,724.00	1,724.00	1,724.00	1,724.00	1,724.00	1,724.00	1,724.00	1,724.00	1,724.00	20,688.00
AOI00139100051	CONTROL DE CALIDAD NUTRICIONAL DE LOS ALIMENTOS	160700 -	REPORTE TECNICO	Muy Alta	2020	FISICO	0.00	0.00	0.00	1.00	0.00	0.00	0.00	0.00	1.00	0.00	0.00	0.00	2.00
						COSTEO	1,760.00	1,760.00	1,760.00	1,760.00	1,760.00	1,760.00	1,760.00	1,760.00	1,760.00	1,760.00	1,760.00	1,760.00	21,120.00

	PERSONAL NOMBRADO					S/												
					2021	FISICO	0.00	0.00	0.00	1.00	0.00	0.00	0.00	0.00	1.00	0.00	0.00	0.00	2.00
						COSTEO S/	1,760.00	1,760.00	1,760.00	1,760.00	1,760.00	1,760.00	1,760.00	1,760.00	1,760.00	1,760.00	1,760.00	1,760.00	21,120.00
AOI00139100052	APLICACION DE VACUNAS COMPLETAS -PERSONAL NOMBRADO	160700 -	NIÑO PROTEGIDO	Muy Alta	2020	FISICO	610.00	610.00	610.00	610.00	610.00	610.00	610.00	610.00	611.00	610.00	611.00	611.00	7,323.00
						COSTEO S/	32,535.00	32,535.00	32,535.00	32,535.00	32,535.00	32,535.00	32,535.00	32,535.00	32,535.00	32,535.00	32,535.00	32,538.00	390,423.00
					2021	FISICO	610.00	610.00	610.00	610.00	610.00	610.00	610.00	610.00	611.00	610.00	611.00	611.00	7,323.00
						COSTEO S/	32,535.00	32,535.00	32,535.00	32,535.00	32,535.00	32,535.00	32,535.00	32,535.00	32,535.00	32,535.00	32,535.00	32,538.00	390,423.00
AOI00139100053	_.APLICACION DE VACUNAS COMPLETAS	160700 -	NIÑO PROTEGIDO	Muy Alta	2020	FISICO	611.00	611.00	611.00	610.00	610.00	610.00	610.00	610.00	610.00	610.00	610.00	610.00	7,323.00
						COSTEO S/	104,842.00	104,842.00	104,842.00	104,841.00	104,841.00	104,841.00	104,841.00	104,841.00	104,841.00	104,841.00	104,841.00	104,841.00	1,258,095.00
					2021	FISICO	611.00	611.00	611.00	610.00	610.00	610.00	610.00	610.00	610.00	610.00	610.00	610.00	7,323.00
						COSTEO S/	110,084.00	110,084.00	110,084.00	110,084.00	110,084.00	110,084.00	110,084.00	110,083.00	110,083.00	110,083.00	110,083.00	110,080.00	1,321,000.00
					2022	FISICO	611.00	611.00	611.00	610.00	610.00	610.00	610.00	610.00	610.00	610.00	610.00	610.00	7,323.00
						COSTEO S/	115,587.00	115,587.00	115,587.00	115,587.00	115,587.00	115,587.00	115,587.00	115,587.00	115,587.00	115,587.00	115,587.00	115,593.00	1,387,050.00
AOI00139100054	ATENCION A NIÑOS CON CRECIMIENTO Y DESARROLLO - PERSONAL NOMBRADO	160700 -	NIÑO CONTROLADO	Muy Alta	2020	FISICO	609.00	609.00	609.00	609.00	609.00	609.00	609.00	609.00	609.00	609.00	609.00	609.00	7,308.00
						COSTEO S/	1,459.00	1,459.00	1,459.00	1,459.00	1,459.00	1,459.00	1,459.00	1,460.00	1,460.00	1,460.00	1,460.00	1,463.00	17,516.00
					2021	FISICO	609.00	609.00	609.00	609.00	609.00	609.00	609.00	609.00	609.00	609.00	609.00	609.00	7,308.00
						COSTEO S/	1,459.00	1,459.00	1,459.00	1,459.00	1,459.00	1,459.00	1,459.00	1,460.00	1,460.00	1,460.00	1,460.00	1,463.00	17,516.00
AOI00139100055	-_ATENCION A NIÑOS CON CRECIMIENTO Y DESARROLLO	160700 -	NIÑO CONTROLADO	Muy Alta	2020	FISICO	609.00	609.00	609.00	609.00	609.00	609.00	609.00	609.00	609.00	609.00	609.00	609.00	7,308.00
						COSTEO S/	189,614.00	189,614.00	189,614.00	189,614.00	189,614.00	189,614.00	189,614.00	189,614.00	189,613.00	189,613.00	189,613.00	189,613.00	2,275,364.00
					2021	FISICO	609.00	609.00	609.00	609.00	609.00	609.00	609.00	609.00	609.00	609.00	609.00	609.00	7,308.00
						COSTEO S/	199,094.00	199,094.00	199,094.00	199,094.00	199,094.00	199,094.00	199,094.00	199,094.00	199,094.00	199,094.00	199,094.00	199,098.00	2,389,132.00
					2022	FISICO	609.00	609.00	609.00	609.00	609.00	609.00	609.00	609.00	609.00	609.00	609.00	609.00	7,308.00
						COSTEO S/	209,049.00	209,049.00	209,049.00	209,049.00	209,049.00	209,049.00	209,049.00	209,049.00	209,049.00	209,049.00	209,049.00	209,050.00	2,508,589.00
AOI00139100056	ADMINISTRAR SUPLEMENTO DE HIERRO Y VITAMINA A * PERSONAL NOMBRADO	160700 -	NIÑO SUPLEMENTADO	Muy Alta	2020	FISICO	152.00	152.00	152.00	152.00	152.00	152.00	155.00	152.00	152.00	152.00	152.00	152.00	1,827.00
						COSTEO S/	2,239.00	2,239.00	2,239.00	2,239.00	2,239.00	2,239.00	2,239.00	2,239.00	2,239.00	2,239.00	2,239.00	2,239.00	26,868.00
					2021	FISICO	152.00	152.00	152.00	152.00	152.00	152.00	155.00	152.00	152.00	152.00	152.00	152.00	1,827.00
						COSTEO S/	2,239.00	2,239.00	2,239.00	2,239.00	2,239.00	2,239.00	2,239.00	2,239.00	2,239.00	2,239.00	2,239.00	2,239.00	26,868.00
					2022	FISICO	152.00	152.00	152.00	152.00	152.00	152.00	155.00	152.00	152.00	152.00	152.00	152.00	1,827.00
						COSTEO S/	2,239.00	2,239.00	2,239.00	2,239.00	2,239.00	2,239.00	2,239.00	2,239.00	2,239.00	2,239.00	2,239.00	2,239.00	26,868.00
AOI00139100057	&& ADMINISTRAR SUPLEMENTO DE HIERRO Y VITAMINA A	160700 -	NIÑO SUPLEMENTADO	Muy Alta	2020	FISICO	152.00	152.00	152.00	152.00	152.00	155.00	152.00	152.00	152.00	152.00	152.00	152.00	1,827.00
						COSTEO S/	6,899.00	6,899.00	6,899.00	6,899.00	6,899.00	6,899.00	6,899.00	6,899.00	6,898.00	6,898.00	6,898.00	6,898.00	82,784.00
					2021	FISICO	152.00	152.00	152.00	152.00	152.00	155.00	152.00	152.00	152.00	152.00	152.00	152.00	1,827.00
						COSTEO S/	7,243.00	7,243.00	7,243.00	7,243.00	7,243.00	7,243.00	7,243.00	7,243.00	7,243.00	7,243.00	7,243.00	7,250.00	86,923.00
					2022	FISICO	152.00	152.00	152.00	152.00	152.00	155.00	152.00	152.00	152.00	152.00	152.00	152.00	1,827.00
						COSTEO S/	7,606.00	7,609.00	7,608.00	7,605.00	7,605.00	7,605.00	7,605.00	7,605.00	7,605.00	7,605.00	7,605.00	7,606.00	91,269.00

AOI00139100058	ATENDER A NIÑOS CON INFECCIONES RESPIRATORIAS AGUDAS]PERSONAL NOMBRADO	160700 -	CASO TRATADO	Muy Alta	2020	FISICO	842.00	842.00	842.00	842.00	842.00	842.00	843.00	842.00	842.00	842.00	842.00	842.00	10,105.00
						COSTEO S/	2,239.00	2,239.00	2,239.00	2,239.00	2,239.00	2,239.00	2,239.00	2,239.00	2,239.00	2,239.00	2,239.00	2,239.00	26,868.00
					2021	FISICO	842.00	842.00	842.00	842.00	842.00	842.00	843.00	842.00	842.00	842.00	842.00	842.00	10,105.00
						COSTEO S/	2,239.00	2,239.00	2,239.00	2,239.00	2,239.00	2,239.00	2,239.00	2,239.00	2,239.00	2,239.00	2,239.00	2,239.00	26,868.00
					2022	FISICO	842.00	842.00	842.00	842.00	842.00	842.00	843.00	842.00	842.00	842.00	842.00	842.00	10,105.00
						COSTEO S/	2,239.00	2,239.00	2,239.00	2,239.00	2,239.00	2,239.00	2,239.00	2,239.00	2,239.00	2,239.00	2,239.00	2,239.00	26,868.00
AOI00139100059	...ATENDER A NIÑOS CON INFECCIONES RESPIRATORIAS AGUDAS	160700 -	CASO TRATADO	Muy Alta	2020	FISICO	842.00	842.00	842.00	842.00	842.00	842.00	842.00	843.00	842.00	842.00	842.00	842.00	10,105.00
						COSTEO S/	147.00	147.00	147.00	147.00	147.00	147.00	147.00	146.00	146.00	146.00	146.00	146.00	1,759.00
					2021	FISICO	842.00	842.00	842.00	842.00	842.00	842.00	842.00	843.00	842.00	842.00	842.00	842.00	10,105.00
						COSTEO S/	153.00	153.00	153.00	153.00	153.00	153.00	153.00	153.00	153.00	153.00	158.00	159.00	1,847.00
					2022	FISICO	842.00	842.00	842.00	842.00	842.00	842.00	842.00	843.00	842.00	842.00	842.00	842.00	10,105.00
						COSTEO S/	161.00	161.00	161.00	161.00	161.00	161.00	162.00	162.00	162.00	162.00	162.00	164.00	1,940.00
AOI00139100060	)) ATENDER A NIÑOS CON ENFERMEDADES DIARREICAS AGUDAS -PERSONAL NOMBRADO	160700 -	CASO TRATADO	Muy Alta	2020	FISICO	494.00	494.00	494.00	494.00	494.00	494.00	494.00	494.00	494.00	494.00	494.00	494.00	5,928.00
						COSTEO S/	2,239.00	2,239.00	2,239.00	2,239.00	2,239.00	2,239.00	2,239.00	2,239.00	2,239.00	2,239.00	2,239.00	2,239.00	26,868.00
					2021	FISICO	494.00	494.00	494.00	494.00	494.00	494.00	494.00	494.00	494.00	494.00	494.00	494.00	5,928.00
						COSTEO S/	2,239.00	2,239.00	2,239.00	2,239.00	2,239.00	2,239.00	2,239.00	2,239.00	2,239.00	2,239.00	2,239.00	2,239.00	26,868.00
					2022	FISICO	494.00	494.00	494.00	494.00	494.00	494.00	494.00	494.00	494.00	494.00	494.00	494.00	5,928.00
						COSTEO S/	2,239.00	2,239.00	2,239.00	2,239.00	2,239.00	2,239.00	2,239.00	2,239.00	2,239.00	2,239.00	2,239.00	2,239.00	26,868.00
AOI00139100061	== ATENDER A NIÑOS CON ENFERMEDADES DIARREICAS AGUDAS	160700 -	CASO TRATADO	Muy Alta	2020	FISICO	494.00	494.00	494.00	494.00	494.00	494.00	494.00	494.00	494.00	494.00	494.00	494.00	5,928.00
						COSTEO S/	289.00	289.00	289.00	289.00	289.00	289.00	289.00	289.00	289.00	288.00	288.00	288.00	3,465.00
					2021	FISICO	494.00	494.00	494.00	494.00	494.00	494.00	494.00	494.00	494.00	494.00	494.00	494.00	5,928.00
						COSTEO S/	303.00	303.00	303.00	303.00	303.00	304.00	304.00	304.00	304.00	303.00	303.00	301.00	3,638.00
					2022	FISICO	494.00	494.00	494.00	494.00	494.00	494.00	494.00	494.00	494.00	494.00	494.00	494.00	5,928.00
						COSTEO S/	318.00	318.00	318.00	318.00	318.00	318.00	318.00	318.00	318.00	318.00	318.00	322.00	3,820.00
AOI00139100062	ATENDER A NIÑOS CON DIAGNOSTICO DE INFECCIONES RESPIRATORIAS AGUDAS CON COMPLICACIONES * PERSONAL NOMBRADO	160700 -	CASO TRATADO	Muy Alta	2020	FISICO	10.00	15.00	15.00	15.00	15.00	15.00	15.00	15.00	15.00	15.00	15.00	15.00	175.00
						COSTEO S/	2,239.00	2,239.00	2,239.00	2,239.00	2,239.00	2,239.00	2,239.00	2,239.00	2,239.00	2,239.00	2,239.00	2,239.00	26,868.00
					2021	FISICO	10.00	15.00	15.00	15.00	15.00	15.00	15.00	15.00	15.00	15.00	15.00	15.00	175.00
						COSTEO S/	2,239.00	2,239.00	2,239.00	2,239.00	2,239.00	2,239.00	2,239.00	2,239.00	2,239.00	2,239.00	2,239.00	2,239.00	26,868.00
					2022	FISICO	10.00	15.00	15.00	15.00	15.00	15.00	15.00	15.00	15.00	15.00	15.00	15.00	175.00
						COSTEO S/	2,239.00	2,239.00	2,239.00	2,239.00	2,239.00	2,239.00	2,239.00	2,239.00	2,239.00	2,239.00	2,239.00	2,239.00	26,868.00
AOI00139100063	))) ATENDER A NIÑOS CON DIAGNOSTICO DE INFECCIONES RESPIRATORIAS AGUDAS CON COMPLICACIONES	160700 -	CASO TRATADO	Muy Alta	2020	FISICO	15.00	15.00	15.00	15.00	15.00	15.00	15.00	15.00	15.00	15.00	10.00	15.00	175.00
						COSTEO S/	9,784.00	9,783.00	9,783.00	9,783.00	9,783.00	9,783.00	9,783.00	9,783.00	9,783.00	9,783.00	9,783.00	9,783.00	117,397.00
					2021	FISICO	15.00	15.00	15.00	15.00	15.00	15.00	15.00	15.00	15.00	15.00	10.00	15.00	175.00
						COSTEO S/	10,272.00	10,272.00	10,272.00	10,272.00	10,272.00	10,272.00	10,272.00	10,272.00	10,272.00	10,272.00	10,272.00	10,275.00	123,267.00
					2022	FISICO	15.00	15.00	15.00	15.00	15.00	15.00	15.00	15.00	15.00	15.00	10.00	15.00	175.00
						COSTEO S/	10,785.00	10,785.00	10,785.00	10,785.00	10,785.00	10,785.00	10,785.00	10,785.00	10,785.00	10,785.00	10,785.00	10,795.00	129,430.00

AOI00139100064	ATENDER A NIÑOS CON DIAGNOSTICO DE ENFERMEDAD DIARREICA AGUDA COMPLICADA *PERSONAL NOMBRADO	160700 -	CASO TRATADO	Muy Alta	2020	FISICO	23.00	23.00	23.00	23.00	24.00	23.00	24.00	23.00	23.00	23.00	23.00	23.00	278.00
						COSTEO S/	1,760.00	1,760.00	1,760.00	1,760.00	1,760.00	1,760.00	1,760.00	1,760.00	1,760.00	1,760.00	1,760.00	1,760.00	21,120.00
					2021	FISICO	23.00	23.00	23.00	23.00	24.00	23.00	24.00	23.00	23.00	23.00	23.00	23.00	278.00
						COSTEO S/	1,760.00	1,760.00	1,760.00	1,760.00	1,760.00	1,760.00	1,760.00	1,760.00	1,760.00	1,760.00	1,760.00	1,760.00	21,120.00
					2022	FISICO	23.00	23.00	23.00	23.00	24.00	23.00	24.00	23.00	23.00	23.00	23.00	23.00	278.00
						COSTEO S/	1,760.00	1,760.00	1,760.00	1,760.00	1,760.00	1,760.00	1,760.00	1,760.00	1,760.00	1,760.00	1,760.00	1,760.00	21,120.00
AOI00139100065	_ ATENDER A NIÑOS CON DIAGNOSTICO DE ENFERMEDAD DIARREICA AGUDA COMPLICADA	160700 -	CASO TRATADO	Muy Alta	2020	FISICO	20.00	24.00	24.00	20.00	24.00	24.00	23.00	23.00	24.00	24.00	24.00	24.00	278.00
						COSTEO S/	379.00	379.00	379.00	379.00	379.00	378.00	378.00	378.00	378.00	378.00	378.00	378.00	4,541.00
					2021	FISICO	20.00	24.00	24.00	20.00	24.00	24.00	23.00	23.00	24.00	24.00	24.00	24.00	278.00
						COSTEO S/	397.00	397.00	397.00	397.00	397.00	397.00	397.00	397.00	397.00	397.00	399.00	399.00	4,768.00
					2022	FISICO	20.00	24.00	24.00	20.00	24.00	24.00	23.00	23.00	24.00	24.00	24.00	24.00	278.00
						COSTEO S/	417.00	417.00	417.00	417.00	417.00	417.00	417.00	417.00	417.00	417.00	417.00	419.00	5,006.00
AOI00139100066	BRINDAR ATENCION A OTRAS ENFERMEDADES PREVALENTES * PERSONAL NOMBRADO	160700 -	CASO TRATADO	Muy Alta	2020	FISICO	377.00	377.00	377.00	377.00	377.00	377.00	377.00	377.00	377.00	379.00	377.00	377.00	4,526.00
						COSTEO S/	4,568.00	4,568.00	4,568.00	4,568.00	4,568.00	4,568.00	4,568.00	4,568.00	4,568.00	4,568.00	4,568.00	4,568.00	54,816.00
					2021	FISICO	377.00	377.00	377.00	377.00	377.00	377.00	377.00	377.00	377.00	379.00	377.00	377.00	4,526.00
						COSTEO S/	4,568.00	4,568.00	4,568.00	4,568.00	4,568.00	4,568.00	4,568.00	4,568.00	4,568.00	4,568.00	4,568.00	4,568.00	54,816.00
					2022	FISICO	377.00	377.00	377.00	377.00	377.00	377.00	377.00	377.00	377.00	379.00	377.00	377.00	4,526.00
						COSTEO S/	4,568.00	4,568.00	4,568.00	4,568.00	4,568.00	4,568.00	4,568.00	4,568.00	4,568.00	4,568.00	4,568.00	4,568.00	54,816.00
AOI00139100067	?? BRINDAR ATENCION A OTRAS ENFERMEDADES PREVALENTES	160700 -	CASO TRATADO	Muy Alta	2020	FISICO	377.00	377.00	377.00	377.00	377.00	377.00	377.00	377.00	379.00	377.00	377.00	377.00	4,526.00
						COSTEO S/	298.00	298.00	298.00	298.00	298.00	298.00	297.00	297.00	297.00	297.00	297.00	297.00	3,570.00
					2021	FISICO	377.00	377.00	377.00	377.00	377.00	377.00	377.00	377.00	379.00	377.00	377.00	377.00	4,526.00
						COSTEO S/	312.00	312.00	316.00	312.00	312.00	312.00	312.00	312.00	312.00	312.00	313.00	311.00	3,748.00
					2022	FISICO	377.00	377.00	377.00	377.00	377.00	377.00	377.00	377.00	379.00	377.00	377.00	377.00	4,526.00
						COSTEO S/	327.00	327.00	327.00	327.00	327.00	327.00	327.00	327.00	327.00	327.00	327.00	338.00	3,935.00
AOI00139100068	ADMINISTRAR SUPLEMENTO DE HIERRO Y ACIDO FOLICO A GESTANTES *PERSONAL NOMBRADO	160700 -	GESTANTE SUPLEMENTADA	Muy Alta	2020	FISICO	189.00	189.00	189.00	189.00	189.00	188.00	188.00	188.00	188.00	188.00	188.00	188.00	2,261.00
						COSTEO S/	2,669.00	2,669.00	2,669.00	2,669.00	2,669.00	2,669.00	2,669.00	2,669.00	2,669.00	2,669.00	2,669.00	2,669.00	32,028.00
					2021	FISICO	189.00	189.00	189.00	189.00	189.00	188.00	188.00	188.00	188.00	188.00	188.00	188.00	2,261.00
						COSTEO S/	2,669.00	2,669.00	2,669.00	2,669.00	2,669.00	2,669.00	2,669.00	2,669.00	2,669.00	2,669.00	2,669.00	2,669.00	32,028.00
					2022	FISICO	189.00	189.00	189.00	189.00	189.00	188.00	188.00	188.00	188.00	188.00	188.00	188.00	2,261.00
						COSTEO S/	2,669.00	2,669.00	2,669.00	2,669.00	2,669.00	2,669.00	2,669.00	2,669.00	2,669.00	2,669.00	2,669.00	2,669.00	32,028.00
AOI00139100069	ATENDER A NIÑOS Y NIÑAS CON DIAGNOSTICO DE PARASITOSIS INTESTINAL *PERSONAL NOMBRADO	160700 -	CASO TRATADO	Muy Alta	2020	FISICO	160.00	160.00	160.00	160.00	160.00	160.00	160.00	160.00	160.00	160.00	160.00	159.00	1,919.00
						COSTEO S/	4,568.00	4,568.00	4,568.00	4,568.00	4,568.00	4,568.00	4,568.00	4,568.00	4,568.00	4,568.00	4,568.00	4,568.00	54,816.00
					2021	FISICO	160.00	160.00	160.00	160.00	160.00	160.00	160.00	160.00	160.00	160.00	160.00	159.00	1,919.00
						COSTEO S/	4,568.00	4,568.00	4,568.00	4,568.00	4,568.00	4,568.00	4,568.00	4,568.00	4,568.00	4,568.00	4,568.00	4,568.00	54,816.00
					2022	FISICO	160.00	160.00	160.00	160.00	160.00	160.00	160.00	160.00	160.00	160.00	160.00	159.00	1,919.00
						COSTEO	4,568.00	4,568.00	4,568.00	4,568.00	4,568.00	4,568.00	4,568.00	4,568.00	4,568.00	4,568.00	4,568.00	4,568.00	54,816.00

						S/													
AOI00139100070	??.ATENDER A NIÑOS Y NIÑAS CON DIAGNOSTICO DE PARASITOSIS INTESTINAL	160700 -	CASO TRATADO	Muy Alta	2020	FISICO	160.00	160.00	160.00	160.00	160.00	160.00	160.00	160.00	160.00	160.00	160.00	159.00	1,919.00
						COSTEO S/	149.00	149.00	149.00	149.00	149.00	149.00	149.00	149.00	149.00	148.00	148.00	148.00	1,785.00
					2021	FISICO	160.00	160.00	160.00	160.00	160.00	160.00	160.00	160.00	160.00	160.00	160.00	159.00	1,919.00
						COSTEO S/	156.00	156.00	156.00	156.00	156.00	156.00	156.00	156.00	156.00	156.00	156.00	158.00	1,874.00
					2022	FISICO	160.00	160.00	160.00	160.00	160.00	160.00	160.00	160.00	160.00	160.00	160.00	159.00	1,919.00
						COSTEO S/	164.00	164.00	164.00	164.00	164.00	164.00	164.00	164.00	164.00	164.00	164.00	164.00	1,968.00
AOI00139100100	MONITOREO, SUPERVISION, EVALUACION Y CONTROL DE VIH/SIDA +PERSONAL NOMBRADP	160700 -	INFORME	Muy Alta	2020	FISICO	1.00	1.00	1.00	1.00	1.00	1.00	1.00	1.00	1.00	1.00	1.00	1.00	12.00
						COSTEO S/	1,776.00	1,776.00	1,776.00	1,776.00	1,776.00	1,776.00	1,776.00	1,776.00	1,776.00	1,776.00	1,776.00	1,776.00	21,312.00
					2021	FISICO	1.00	1.00	1.00	1.00	1.00	1.00	1.00	1.00	1.00	1.00	1.00	1.00	12.00
						COSTEO S/	1,776.00	1,776.00	1,776.00	1,776.00	1,776.00	1,776.00	1,776.00	1,776.00	1,776.00	1,776.00	1,776.00	1,776.00	21,312.00
					2022	FISICO	1.00	1.00	1.00	1.00	1.00	1.00	1.00	1.00	1.00	1.00	1.00	1.00	12.00
						COSTEO S/	1,776.00	1,776.00	1,776.00	1,776.00	1,776.00	1,776.00	1,776.00	1,776.00	1,776.00	1,776.00	1,776.00	1,776.00	21,312.00
AOI00139100101	DESPISTAJE DE TUBERCULOSIS EN SINTOMATICOS RESPIRATORIOS- - PERSONAL NOMBRADO	160700 -	PERSONA ATENDIDA	Muy Alta	2020	FISICO	443.00	443.00	443.00	443.00	443.00	443.00	442.00	442.00	442.00	442.00	442.00	442.00	5,310.00
						COSTEO S/	1,760.00	1,760.00	1,760.00	1,760.00	1,760.00	1,760.00	1,760.00	1,760.00	1,760.00	1,760.00	1,760.00	1,760.00	21,120.00
					2021	FISICO	443.00	443.00	443.00	443.00	443.00	443.00	442.00	442.00	442.00	442.00	442.00	442.00	5,310.00
						COSTEO S/	1,760.00	1,760.00	1,760.00	1,760.00	1,760.00	1,760.00	1,760.00	1,760.00	1,760.00	1,760.00	1,760.00	1,760.00	21,120.00
					2022	FISICO	443.00	443.00	443.00	443.00	443.00	443.00	442.00	442.00	442.00	442.00	442.00	442.00	5,310.00
						COSTEO S/	1,760.00	1,760.00	1,760.00	1,760.00	1,760.00	1,760.00	1,760.00	1,760.00	1,760.00	1,760.00	1,760.00	1,760.00	21,120.00
AOI00139100102	__ DESPISTAJE DE TUBERCULOSIS EN SINTOMATICOS RESPIRATORIOS	160700 -	PERSONA ATENDIDA	Muy Alta	2020	FISICO	443.00	443.00	443.00	443.00	443.00	443.00	442.00	442.00	442.00	442.00	442.00	442.00	5,310.00
						COSTEO S/	3,501.00	3,501.00	3,501.00	3,501.00	3,500.00	3,500.00	3,500.00	3,500.00	3,500.00	3,500.00	3,500.00	3,500.00	42,004.00
					2021	FISICO	443.00	443.00	443.00	443.00	443.00	443.00	442.00	442.00	442.00	442.00	442.00	442.00	5,310.00
						COSTEO S/	3,675.00	3,675.00	3,675.00	3,675.00	3,675.00	3,675.00	3,675.00	3,675.00	3,675.00	3,675.00	3,675.00	3,679.00	44,104.00
					2022	FISICO	443.00	443.00	443.00	443.00	443.00	443.00	442.00	442.00	442.00	442.00	442.00	442.00	5,310.00
						COSTEO S/	3,859.00	3,859.00	3,859.00	3,859.00	3,859.00	3,859.00	3,859.00	3,859.00	3,859.00	3,859.00	3,859.00	3,860.00	46,309.00
AOI00139100103	- MONITOREO, SUPERVISION, EVALUACION Y CONTROL DE VIH/SIDA	160700 -	INFORME	Muy Alta	2020	FISICO	1.00	1.00	1.00	1.00	1.00	1.00	1.00	1.00	1.00	1.00	1.00	1.00	12.00
						COSTEO S/	3,796.00	3,796.00	3,795.00	3,795.00	3,795.00	3,795.00	3,795.00	3,795.00	3,795.00	3,795.00	3,795.00	3,795.00	45,542.00
					2021	FISICO	1.00	1.00	1.00	1.00	1.00	1.00	1.00	1.00	1.00	1.00	1.00	1.00	12.00
						COSTEO S/	3,984.00	3,984.00	3,984.00	3,984.00	3,984.00	3,984.00	3,984.00	3,984.00	3,984.00	3,984.00	3,984.00	3,995.00	47,819.00
					2022	FISICO	1.00	1.00	1.00	1.00	1.00	1.00	1.00	1.00	1.00	1.00	1.00	1.00	12.00
						COSTEO S/	4,184.00	4,184.00	4,184.00	4,184.00	4,184.00	4,184.00	4,184.00	4,184.00	4,184.00	4,184.00	4,184.00	4,186.00	50,210.00
AOI00139100104	DIAGNOSTICO DE CASOS DE TUBERCULOSIS +PERSONAL NOMBRADO	160700 -	PERSONA DIAGNOSTICADA	Muy Alta	2020	FISICO	5.00	0.00	0.00	0.00	0.00	8.00	0.00	0.00	5.00	0.00	0.00	9.00	27.00
						COSTEO S/	1,732.00	1,732.00	1,732.00	1,732.00	1,732.00	1,732.00	1,732.00	1,732.00	1,732.00	1,732.00	1,732.00	1,732.00	20,784.00
					2021	FISICO	5.00	0.00	0.00	0.00	0.00	8.00	0.00	0.00	5.00	0.00	0.00	9.00	27.00
						COSTEO S/	1,732.00	1,732.00	1,732.00	1,732.00	1,732.00	1,732.00	1,732.00	1,732.00	1,732.00	1,732.00	1,732.00	1,732.00	20,784.00
					2022	FISICO	5.00	0.00	0.00	0.00	0.00	8.00	0.00	0.00	5.00	0.00	0.00	9.00	27.00

						COSTEO S/	1,732.00	1,732.00	1,732.00	1,732.00	1,732.00	1,732.00	1,732.00	1,732.00	1,732.00	1,732.00	1,732.00	1,732.00	20,784.00
AOI00139100105	== DIAGNOSTICO DE CASOS DE TUBERCULOSIS	160700 -	PERSONA DIAGNOSTICADA	Muy Alta	2020	FISICO	5.00	0.00	0.00	9.00	0.00	6.00	0.00	2.00	0.00	0.00	3.00	2.00	27.00
						COSTEO S/	2,225.00	2,225.00	2,225.00	2,225.00	2,225.00	2,224.00	2,224.00	2,224.00	2,224.00	2,224.00	2,224.00	2,224.00	26,693.00
					2021	FISICO	5.00	0.00	0.00	9.00	0.00	6.00	0.00	2.00	0.00	0.00	3.00	2.00	27.00
						COSTEO S/	2,335.00	2,335.00	2,335.00	2,335.00	2,335.00	2,335.00	2,335.00	2,335.00	2,335.00	2,335.00	2,342.00	2,335.00	28,027.00
					2022	FISICO	5.00	0.00	0.00	9.00	0.00	6.00	0.00	2.00	0.00	0.00	3.00	2.00	27.00
						COSTEO S/	2,452.00	2,452.00	2,452.00	2,452.00	2,452.00	2,452.00	2,452.00	2,452.00	2,452.00	2,452.00	2,452.00	2,457.00	29,429.00
AOI00139100106	BRINDAR A PERSONAS CON DIAGNOSTICO DE HEPATITIS B CRONICA ATENCION INTEGRAL - PERSONAL NOMBRADO	160700 -	PERSONA TRATADA	Muy Alta	2020	FISICO	14.00	14.00	14.00	14.00	14.00	14.00	13.00	13.00	13.00	13.00	14.00	14.00	164.00
						COSTEO S/	4,568.00	4,568.00	4,568.00	4,568.00	4,568.00	4,568.00	4,568.00	4,568.00	4,568.00	4,568.00	4,568.00	4,568.00	54,816.00
					2021	FISICO	14.00	14.00	14.00	14.00	14.00	14.00	13.00	13.00	13.00	13.00	14.00	14.00	164.00
						COSTEO S/	4,568.00	4,568.00	4,568.00	4,568.00	4,568.00	4,568.00	4,568.00	4,568.00	4,568.00	4,568.00	4,568.00	4,568.00	54,816.00
					2022	FISICO	14.00	14.00	14.00	14.00	14.00	14.00	13.00	13.00	13.00	13.00	14.00	14.00	164.00
						COSTEO S/	4,568.00	4,568.00	4,568.00	4,568.00	4,568.00	4,568.00	4,568.00	4,568.00	4,568.00	4,568.00	4,568.00	4,568.00	54,816.00
AOI00139100107	??? BRINDAR A PERSONAS CON DIAGNOSTICO DE HEPATITIS B CRONICA ATENCION INTEGRAL	160700 -	PERSONA TRATADA	Muy Alta	2020	FISICO	14.00	14.00	14.00	14.00	14.00	14.00	14.00	14.00	13.00	13.00	13.00	13.00	164.00
						COSTEO S/	10,651.00	10,651.00	10,651.00	10,650.00	10,650.00	10,650.00	10,650.00	10,650.00	10,650.00	10,650.00	10,650.00	10,650.00	127,803.00
					2021	FISICO	14.00	14.00	14.00	14.00	14.00	14.00	14.00	14.00	13.00	13.00	13.00	13.00	164.00
						COSTEO S/	11,182.00	11,182.00	11,182.00	11,182.00	11,182.00	11,182.00	11,182.00	11,182.00	11,182.00	11,182.00	11,182.00	11,192.00	134,194.00
					2022	FISICO	14.00	14.00	14.00	14.00	14.00	14.00	14.00	14.00	13.00	13.00	13.00	13.00	164.00
						COSTEO S/	11,741.00	11,741.00	11,741.00	11,741.00	11,741.00	11,741.00	11,741.00	11,741.00	11,741.00	11,741.00	11,741.00	11,752.00	140,903.00
AOI00139100108	REORDENAR VIVIENDAS EN HOGARES, UBICADOS EN AREAS DE ELEVADO RIESGO DE TRANSMISION DE TBC	160700 -	VIVIENDAS	Muy Alta	2020	FISICO	3.00	0.00	0.00	0.00	3.00	0.00	0.00	0.00	3.00	0.00	0.00	0.00	9.00
						COSTEO S/	1,760.00	1,760.00	1,760.00	1,760.00	1,760.00	1,760.00	1,760.00	1,760.00	1,760.00	1,760.00	1,760.00	1,760.00	21,120.00
					2021	FISICO	3.00	0.00	0.00	0.00	3.00	0.00	0.00	0.00	3.00	0.00	0.00	0.00	9.00
						COSTEO S/	1,760.00	1,760.00	1,760.00	1,760.00	1,760.00	1,760.00	1,760.00	1,760.00	1,760.00	1,760.00	1,760.00	1,760.00	21,120.00
					2022	FISICO	3.00	0.00	0.00	0.00	3.00	0.00	0.00	0.00	3.00	0.00	0.00	0.00	9.00
						COSTEO S/	1,760.00	1,760.00	1,760.00	1,760.00	1,760.00	1,760.00	1,760.00	1,760.00	1,760.00	1,760.00	1,760.00	1,760.00	21,120.00
AOI00139100110	ENTREGAR A ADULTOS Y JOVENES VARONES CONSEJERIA Y TAMIZAJE PARA ITS Y VIH/SIDA -* PERSONAL NOMBRADO	160700 -	PERSONA INFORMADA	Muy Alta	2020	FISICO	635.00	635.00	635.00	635.00	635.00	635.00	635.00	635.00	635.00	635.00	635.00	635.00	7,620.00
						COSTEO S/	1,724.00	1,724.00	1,724.00	1,724.00	1,724.00	1,724.00	1,724.00	1,724.00	1,724.00	1,724.00	1,724.00	1,724.00	20,688.00
					2021	FISICO	635.00	635.00	635.00	635.00	635.00	635.00	635.00	635.00	635.00	635.00	635.00	635.00	7,620.00
						COSTEO S/	1,724.00	1,724.00	1,724.00	1,724.00	1,724.00	1,724.00	1,724.00	1,724.00	1,724.00	1,724.00	1,724.00	1,724.00	20,688.00
					2022	FISICO	635.00	635.00	635.00	635.00	635.00	635.00	635.00	635.00	635.00	635.00	635.00	635.00	7,620.00
						COSTEO S/	1,724.00	1,724.00	1,724.00	1,724.00	1,724.00	1,724.00	1,724.00	1,724.00	1,724.00	1,724.00	1,724.00	1,724.00	20,688.00
AOI00139100111	%% ENTREGAR A ADULTOS Y JOVENES VARONES CONSEJERIA Y TAMIZAJE PARA ITS Y VIH/SIDA	160700 -	PERSONA INFORMADA	Muy Alta	2020	FISICO	635.00	635.00	635.00	635.00	635.00	635.00	635.00	635.00	635.00	635.00	635.00	635.00	7,620.00
						COSTEO S/	11,562.00	11,561.00	11,561.00	11,561.00	11,561.00	11,561.00	11,561.00	11,561.00	11,561.00	11,561.00	11,561.00	11,561.00	138,733.00
					2021	FISICO	635.00	635.00	635.00	635.00	635.00	635.00	635.00	635.00	635.00	635.00	635.00	635.00	7,620.00
						COSTEO S/	12,139.00	12,139.00	12,139.00	12,139.00	12,139.00	12,139.00	12,139.00	12,139.00	12,139.00	12,139.00	12,139.00	12,141.00	145,670.00

					2022	FISICO	635.00	635.00	635.00	635.00	635.00	635.00	635.00	635.00	635.00	635.00	635.00	635.00	7,620.00
						COSTEO S/	12,139.00	12,139.00	12,139.00	12,139.00	12,139.00	12,139.00	12,139.00	12,139.00	12,139.00	12,139.00	12,139.00	12,141.00	145,670.00
AOI00139100112	ENTREGAR A POBLACION ADOLESCENTE INFORMACION SOBRE INFECCIONES DE TRANSMISION SEXUAL Y VIH/SIDA *PERSONAL NOMBRADO	160700 -	PERSONA CAPACITADA	Muy Alta	2020	FISICO	87.00	87.00	87.00	87.00	87.00	87.00	86.00	86.00	86.00	86.00	86.00	86.00	1,038.00
						COSTEO S/	1,724.00	1,724.00	1,724.00	1,724.00	1,724.00	1,724.00	1,724.00	1,724.00	1,724.00	1,724.00	1,724.00	1,724.00	20,688.00
					2021	FISICO	87.00	87.00	87.00	87.00	87.00	87.00	86.00	86.00	86.00	86.00	86.00	86.00	1,038.00
						COSTEO S/	1,724.00	1,724.00	1,724.00	1,724.00	1,724.00	1,724.00	1,724.00	1,724.00	1,724.00	1,724.00	1,724.00	1,724.00	20,688.00
					2022	FISICO	87.00	87.00	87.00	87.00	87.00	87.00	86.00	86.00	86.00	86.00	86.00	86.00	1,038.00
						COSTEO S/	1,724.00	1,724.00	1,724.00	1,724.00	1,724.00	1,724.00	1,724.00	1,724.00	1,724.00	1,724.00	1,724.00	1,724.00	20,688.00
AOI00139100113	** ENTREGAR A POBLACION ADOLESCENTE INFORMACION SOBRE INFECCIONES DE TRANSMISION SEXUAL Y VIH/SIDA	160700 -	PERSONA CAPACITADA	Muy Alta	2020	FISICO	86.00	86.00	86.00	86.00	86.00	86.00	87.00	87.00	87.00	87.00	87.00	87.00	1,038.00
						COSTEO S/	1,121.00	1,121.00	1,121.00	1,121.00	1,121.00	1,121.00	1,121.00	1,121.00	1,121.00	1,121.00	1,121.00	1,121.00	13,452.00
					2021	FISICO	86.00	86.00	86.00	86.00	86.00	86.00	87.00	87.00	87.00	87.00	87.00	87.00	1,038.00
						COSTEO S/	1,177.00	1,177.00	1,177.00	1,177.00	1,177.00	1,177.00	1,177.00	1,177.00	1,177.00	1,177.00	1,177.00	1,177.00	14,124.00
					2022	FISICO	86.00	86.00	86.00	86.00	86.00	86.00	87.00	87.00	87.00	87.00	87.00	87.00	1,038.00
						COSTEO S/	1,235.00	1,235.00	1,235.00	1,235.00	1,235.00	1,235.00	1,235.00	1,235.00	1,235.00	1,235.00	1,235.00	1,246.00	14,831.00
AOI00139100114	BRINDAR INFORMACION Y ATENCION PREVENTIVA A POBLACION DE ALTO RIESGO- - PERSONAL NOMBRADO	160700 -	PERSONA TRATADA	Muy Alta	2020	FISICO	1,520.00	1,520.00	1,520.00	1,519.00	1,519.00	1,519.00	1,519.00	1,519.00	1,519.00	1,519.00	1,519.00	1,519.00	18,231.00
						COSTEO S/	1,724.00	1,724.00	1,724.00	1,724.00	1,724.00	1,724.00	1,724.00	1,724.00	1,724.00	1,724.00	1,724.00	1,724.00	20,688.00
					2021	FISICO	1,520.00	1,520.00	1,520.00	1,519.00	1,519.00	1,519.00	1,519.00	1,519.00	1,519.00	1,519.00	1,519.00	1,519.00	18,231.00
						COSTEO S/	1,724.00	1,724.00	1,724.00	1,724.00	1,724.00	1,724.00	1,724.00	1,724.00	1,724.00	1,724.00	1,724.00	1,724.00	20,688.00
					2022	FISICO	1,520.00	1,520.00	1,520.00	1,519.00	1,519.00	1,519.00	1,519.00	1,519.00	1,519.00	1,519.00	1,519.00	1,519.00	18,231.00
						COSTEO S/	1,724.00	1,724.00	1,724.00	1,724.00	1,724.00	1,724.00	1,724.00	1,724.00	1,724.00	1,724.00	1,724.00	1,724.00	20,688.00
AOI00139100115	## BRINDAR INFORMACION Y ATENCION PREVENTIVA A POBLACION DE ALTO RIESGO	160700 -	PERSONA TRATADA	Muy Alta	2020	FISICO	1,520.00	1,520.00	1,520.00	1,519.00	1,519.00	1,519.00	1,519.00	1,519.00	1,519.00	1,519.00	1,519.00	1,519.00	18,231.00
						COSTEO S/	4,667.00	4,667.00	4,667.00	4,667.00	4,667.00	4,667.00	4,667.00	4,667.00	4,667.00	4,667.00	4,666.00	4,666.00	56,002.00
					2021	FISICO	1,520.00	1,520.00	1,520.00	1,519.00	1,519.00	1,519.00	1,519.00	1,519.00	1,519.00	1,519.00	1,519.00	1,519.00	18,231.00
						COSTEO S/	4,900.00	4,900.00	4,900.00	4,900.00	4,900.00	4,900.00	4,900.00	4,900.00	4,900.00	4,900.00	4,900.00	4,902.00	58,802.00
					2022	FISICO	1,520.00	1,520.00	1,520.00	1,519.00	1,519.00	1,519.00	1,519.00	1,519.00	1,519.00	1,519.00	1,519.00	1,519.00	18,231.00
						COSTEO S/	5,145.00	5,145.00	5,145.00	5,145.00	5,145.00	5,145.00	5,145.00	5,145.00	5,145.00	5,145.00	5,145.00	5,148.00	61,743.00
AOI00139100116	BRINDAR A POBLACION CON INFECCIONES DE TRANSMISION SEXUAL TRATAMIENTO SEGUN GUIA CLINICAS *PERSONAL NOMBRADO	160700 -	PERSONA ATENDIDA	Muy Alta	2020	FISICO	161.00	161.00	155.00	161.00	161.00	161.00	161.00	158.00	161.00	161.00	161.00	161.00	1,923.00
						COSTEO S/	1,724.00	1,724.00	1,724.00	1,724.00	1,724.00	1,724.00	1,724.00	1,724.00	1,724.00	1,724.00	1,724.00	1,724.00	20,688.00
					2021	FISICO	161.00	161.00	155.00	161.00	161.00	161.00	161.00	158.00	161.00	161.00	161.00	161.00	1,923.00
						COSTEO S/	1,724.00	1,724.00	1,724.00	1,724.00	1,724.00	1,724.00	1,724.00	1,724.00	1,724.00	1,724.00	1,724.00	1,724.00	20,688.00
					2022	FISICO	161.00	161.00	155.00	161.00	161.00	161.00	161.00	158.00	161.00	161.00	161.00	161.00	1,923.00
						COSTEO S/	1,724.00	1,724.00	1,724.00	1,724.00	1,724.00	1,724.00	1,724.00	1,724.00	1,724.00	1,724.00	1,724.00	1,724.00	20,688.00
AOI00139100117	&&& BRINDAR A POBLACION CON INFECCIONES DE TRANSMISION SEXUAL TRATAMIENTO SEGUN GUIA CLINICAS	160700 -	PERSONA TRATADA	Muy Alta	2020	FISICO	161.00	161.00	161.00	161.00	161.00	161.00	161.00	161.00	161.00	161.00	161.00	152.00	1,923.00
						COSTEO S/	12,781.00	12,781.00	12,781.00	12,781.00	12,781.00	12,781.00	12,781.00	12,780.00	12,780.00	12,780.00	12,780.00	12,780.00	153,367.00
					2021	FISICO	161.00	161.00	161.00	161.00	161.00	161.00	161.00	161.00	161.00	161.00	161.00	152.00	1,923.00
						COSTEO	13,419.00	13,419.00	13,419.00	13,419.00	13,419.00	13,419.00	13,419.00	13,419.00	13,419.00	13,419.00	13,419.00	13,426.00	161,035.00

						S/													
					2022	FISICO	161.00	161.00	161.00	161.00	161.00	161.00	161.00	161.00	161.00	161.00	161.00	152.00	1,923.00
						COSTEO S/	14,090.00	14,090.00	14,090.00	14,090.00	14,090.00	14,090.00	14,090.00	14,090.00	14,090.00	14,090.00	14,090.00	14,097.00	169,087.00
AOI00139100118	BRINDAR ATENCION INTEGRAL A PERSONAS CON DIAGNOSTICO DE VIH QUE ACUDEN A LOS SERVICIOS *PERSONAL NOMBRADO	160700 -	PERSONA ATENDIDA	Muy Alta	2020	FISICO	10.00	8.00	10.00	10.00	10.00	7.00	10.00	10.00	10.00	10.00	10.00	10.00	115.00
						COSTEO S/	4,568.00	4,568.00	4,568.00	4,568.00	4,568.00	4,568.00	4,568.00	4,568.00	4,568.00	4,568.00	4,568.00	4,568.00	54,816.00
					2021	FISICO	10.00	8.00	10.00	10.00	10.00	7.00	10.00	10.00	10.00	10.00	10.00	10.00	115.00
						COSTEO S/	4,568.00	4,568.00	4,568.00	4,568.00	4,568.00	4,568.00	4,568.00	4,568.00	4,568.00	4,568.00	4,568.00	4,568.00	54,816.00
					2022	FISICO	10.00	8.00	10.00	10.00	10.00	7.00	10.00	10.00	10.00	10.00	10.00	10.00	115.00
						COSTEO S/	4,568.00	4,568.00	4,568.00	4,568.00	4,568.00	4,568.00	4,568.00	4,568.00	4,568.00	4,568.00	4,568.00	4,568.00	54,816.00
AOI00139100119	BRINDAR TRATAMIENTO OPORTUNO A MUJERES GESTANTES REACTIVAS Y NIÑOS EXPUESTOS AL VIH *-PERSONAL NOMBRADO	160700 -	PERSONA ATENDIDA	Muy Alta	2020	FISICO	5.00	5.00	4.00	2.00	3.00	3.00	3.00	3.00	3.00	3.00	3.00	3.00	40.00
						COSTEO S/	1,975.00	1,975.00	1,975.00	1,975.00	1,975.00	1,975.00	1,975.00	1,975.00	1,975.00	1,975.00	1,975.00	1,975.00	23,700.00
					2021	FISICO	5.00	5.00	4.00	2.00	3.00	3.00	3.00	3.00	3.00	3.00	3.00	3.00	40.00
						COSTEO S/	1,975.00	1,975.00	1,975.00	1,975.00	1,975.00	1,975.00	1,975.00	1,975.00	1,975.00	1,975.00	1,975.00	1,975.00	23,700.00
					2022	FISICO	5.00	5.00	4.00	2.00	3.00	3.00	3.00	3.00	3.00	3.00	3.00	3.00	40.00
						COSTEO S/	1,975.00	1,975.00	1,975.00	1,975.00	1,975.00	1,975.00	1,975.00	1,975.00	1,975.00	1,975.00	1,975.00	1,975.00	23,700.00
AOI00139100120	BRINDAR TRATAMIENTO OPORTUNO A MUJERES GESTANTES REACTIVAS A SIFILIS Y SUS CONTACTOS Y RECIEN NACIDOS EXPUESTOS *-PERSONAL NOMBRADO	160700 -	GESTANTE ATENDIDA	Muy Alta	2020	FISICO	4.00	3.00	3.00	3.00	3.00	3.00	3.00	4.00	3.00	3.00	3.00	3.00	38.00
						COSTEO S/	1,760.00	1,760.00	1,760.00	1,760.00	1,760.00	1,760.00	1,760.00	1,760.00	1,760.00	1,760.00	1,760.00	1,760.00	21,120.00
					2021	FISICO	4.00	3.00	3.00	3.00	3.00	3.00	3.00	4.00	3.00	3.00	3.00	3.00	38.00
						COSTEO S/	1,760.00	1,760.00	1,760.00	1,760.00	1,760.00	1,760.00	1,760.00	1,760.00	1,760.00	1,760.00	1,760.00	1,760.00	21,120.00
					2022	FISICO	4.00	3.00	3.00	3.00	3.00	3.00	3.00	4.00	3.00	3.00	3.00	3.00	38.00
						COSTEO S/	1,760.00	1,760.00	1,760.00	1,760.00	1,760.00	1,760.00	1,760.00	1,760.00	1,760.00	1,760.00	1,760.00	1,760.00	21,120.00
AOI00139100121	BRINDAR TRATAMIENTO PARA TUBERCULOSIS A PERSONAS CON COMORBILIDAD *PERSONAL NOMBRADO	160700 -	PERSONA TRATADA	Muy Alta	2020	FISICO	0.00	0.00	0.00	1.00	0.00	0.00	0.00	0.00	0.00	0.00	0.00	0.00	1.00
						COSTEO S/	1,760.00	1,760.00	1,760.00	1,760.00	1,760.00	1,760.00	1,760.00	1,760.00	1,760.00	1,760.00	1,760.00	1,760.00	21,120.00
					2021	FISICO	0.00	0.00	0.00	1.00	0.00	0.00	0.00	0.00	0.00	0.00	0.00	0.00	1.00
						COSTEO S/	1,760.00	1,760.00	1,760.00	1,760.00	1,760.00	1,760.00	1,760.00	1,760.00	1,760.00	1,760.00	1,760.00	1,760.00	21,120.00
					2022	FISICO	0.00	0.00	0.00	1.00	0.00	0.00	0.00	0.00	0.00	0.00	0.00	0.00	1.00
						COSTEO S/	1,760.00	1,760.00	1,760.00	1,760.00	1,760.00	1,760.00	1,760.00	1,760.00	1,760.00	1,760.00	1,760.00	1,760.00	21,120.00
AOI00139100122	MONITOREO, SUPERVISION, EVALUACION Y CONTROL METAXENICAS Y ZOONOSIS *PERSONAL NOMBRADO	160700 -	INFORME	Muy Alta	2020	FISICO	1.00	1.00	1.00	1.00	1.00	1.00	1.00	1.00	1.00	1.00	1.00	1.00	12.00
						COSTEO S/	3,175.00	3,175.00	3,175.00	3,175.00	3,175.00	3,175.00	3,175.00	3,175.00	3,175.00	3,175.00	3,175.00	3,175.00	38,100.00
					2021	FISICO	1.00	1.00	1.00	1.00	1.00	1.00	1.00	1.00	1.00	1.00	1.00	1.00	12.00
						COSTEO S/	3,175.00	3,175.00	3,175.00	3,175.00	3,175.00	3,175.00	3,175.00	3,175.00	3,175.00	3,175.00	3,175.00	3,175.00	38,100.00
					2022	FISICO	1.00	1.00	1.00	1.00	1.00	1.00	1.00	1.00	1.00	1.00	1.00	1.00	12.00
						COSTEO S/	3,175.00	3,175.00	3,175.00	3,175.00	3,175.00	3,175.00	3,175.00	3,175.00	3,175.00	3,175.00	3,175.00	3,175.00	38,100.00
AOI00139100123	?? MONITOREO, SUPERVISION, EVALUACION Y CONTROL METAXENICAS Y ZOONOSIS	160700 -	INFORME	Muy Alta	2020	FISICO	1.00	1.00	1.00	1.00	1.00	1.00	1.00	1.00	1.00	1.00	1.00	1.00	12.00
						COSTEO S/	7,490.00	7,487.00	7,487.00	7,487.00	7,487.00	7,487.00	7,487.00	7,487.00	7,487.00	7,487.00	7,487.00	7,488.00	89,848.00
					2021	FISICO	1.00	1.00	1.00	1.00	1.00	1.00	1.00	1.00	1.00	1.00	1.00	1.00	12.00

						COSTEO S/	7,861.00	7,861.00	7,861.00	7,861.00	7,861.00	7,861.00	7,861.00	7,861.00	7,861.00	7,861.00	7,861.00	7,869.00	94,340.00
						FISICO	1.00	1.00	1.00	1.00	1.00	1.00	1.00	1.00	1.00	1.00	1.00	1.00	12.00
					2022	COSTEO S/	8,254.00	8,254.00	8,254.00	8,254.00	8,254.00	8,254.00	8,254.00	8,254.00	8,254.00	8,254.00	8,254.00	8,264.00	99,058.00
AOI00139100124	INFORMACION DE LOS MECANISMOS DE TRANSMISION DE ENFERMEDADES METAXENICAS Y ZOONOTICAS EN POBLADORES DE AREAS CON RIESGO *PERSONAL NOMBRADO	160700 -	PERSONA CAPACITADA	Muy Alta	2020	FISICO	344.00	344.00	344.00	344.00	344.00	344.00	341.00	344.00	344.00	344.00	344.00	344.00	4,125.00
						COSTEO S/	1,755.00	1,755.00	1,755.00	1,755.00	1,755.00	1,755.00	1,755.00	1,755.00	1,755.00	1,755.00	1,755.00	1,755.00	21,060.00
					2021	FISICO	344.00	344.00	344.00	344.00	344.00	344.00	341.00	344.00	344.00	344.00	344.00	344.00	4,125.00
						COSTEO S/	1,755.00	1,755.00	1,755.00	1,755.00	1,755.00	1,755.00	1,755.00	1,755.00	1,755.00	1,755.00	1,755.00	1,755.00	21,060.00
					2022	FISICO	344.00	344.00	344.00	344.00	344.00	344.00	341.00	344.00	344.00	344.00	344.00	344.00	4,125.00
						COSTEO S/	1,755.00	1,755.00	1,755.00	1,755.00	1,755.00	1,755.00	1,755.00	1,755.00	1,755.00	1,755.00	1,755.00	1,755.00	21,060.00
AOI00139100125	//_ INFORMACION DE LOS MECANISMOS DE TRANSMISION DE ENFERMEDADES METAXENICAS Y ZOONOTICAS EN POBLADORES DE AREAS CON RIESGO	160700 -	PERSONA CAPACITADA	Muy Alta	2020	FISICO	344.00	344.00	344.00	344.00	344.00	344.00	344.00	341.00	344.00	344.00	344.00	344.00	4,125.00
						COSTEO S/	9,539.00	9,539.00	9,539.00	9,539.00	9,539.00	9,539.00	9,539.00	9,538.00	9,538.00	9,538.00	9,538.00	9,538.00	114,463.00
					2021	FISICO	344.00	344.00	344.00	344.00	344.00	344.00	344.00	341.00	344.00	344.00	344.00	344.00	4,125.00
						COSTEO S/	10,015.00	10,015.00	10,015.00	10,015.00	10,015.00	10,015.00	10,015.00	10,015.00	10,015.00	10,015.00	10,015.00	10,021.00	120,186.00
					2022	FISICO	344.00	344.00	344.00	344.00	344.00	344.00	344.00	341.00	344.00	344.00	344.00	344.00	4,125.00
						COSTEO S/	10,516.00	10,516.00	10,516.00	10,516.00	10,516.00	10,516.00	10,516.00	10,516.00	10,516.00	10,516.00	10,516.00	10,520.00	126,196.00
AOI00139100126	INTERVENCIONES EN VIVIENDAS PROTEGIDAS DE LOS PRINCIPALES CONDICIONANTES DEL RIESGO EN LAS AREAS DE ALTO Y MUY ALTO RIESGO DE ENFERMEDADES METAXENICAS Y ZOONOSIS * PERSONAL NOMBRADO	160700 -	VIVIENDAS	Muy Alta	2020	FISICO	1,843.00	1,843.00	1,843.00	1,843.00	1,843.00	1,843.00	1,843.00	1,843.00	1,843.00	1,843.00	1,843.00	1,843.00	22,116.00
						COSTEO S/	1,732.00	1,732.00	1,732.00	1,732.00	1,732.00	1,732.00	1,732.00	1,732.00	1,732.00	1,732.00	1,732.00	1,732.00	20,784.00
					2021	FISICO	1,843.00	1,843.00	1,843.00	1,843.00	1,843.00	1,843.00	1,843.00	1,843.00	1,843.00	1,843.00	1,843.00	1,843.00	22,116.00
						COSTEO S/	1,732.00	1,732.00	1,732.00	1,732.00	1,732.00	1,732.00	1,732.00	1,732.00	1,732.00	1,732.00	1,732.00	1,732.00	20,784.00
					2022	FISICO	1,843.00	1,843.00	1,843.00	1,843.00	1,843.00	1,843.00	1,843.00	1,843.00	1,843.00	1,843.00	1,843.00	1,843.00	22,116.00
						COSTEO S/	1,732.00	1,732.00	1,732.00	1,732.00	1,732.00	1,732.00	1,732.00	1,732.00	1,732.00	1,732.00	1,732.00	1,732.00	20,784.00
AOI00139100127	= INTERVENCIONES EN VIVIENDAS PROTEGIDAS DE LOS PRINCIPALES CONDICIONANTES DEL RIESGO EN LAS AREAS DE ALTO Y MUY ALTO RIESGO DE ENFERMEDADES METAXENICAS Y ZOONOSIS	160700 -	VIVIENDAS	Muy Alta	2020	FISICO	1,843.00	1,843.00	1,843.00	1,843.00	1,843.00	1,843.00	1,843.00	1,843.00	1,843.00	1,843.00	1,843.00	1,843.00	22,116.00
						COSTEO S/	51,283.00	51,283.00	51,283.00	51,283.00	51,283.00	51,283.00	51,283.00	51,283.00	51,283.00	51,283.00	51,282.00	51,282.00	615,394.00
					2021	FISICO	1,843.00	1,843.00	1,843.00	1,843.00	1,843.00	1,843.00	1,843.00	1,843.00	1,843.00	1,843.00	1,843.00	1,843.00	22,116.00
						COSTEO S/	53,847.00	53,847.00	53,847.00	53,847.00	53,847.00	53,847.00	53,847.00	53,847.00	53,847.00	53,847.00	53,847.00	53,847.00	646,164.00
					2022	FISICO	1,843.00	1,843.00	1,843.00	1,843.00	1,843.00	1,843.00	1,843.00	1,843.00	1,843.00	1,843.00	1,843.00	1,843.00	22,116.00
						COSTEO S/	56,539.00	56,539.00	56,539.00	56,539.00	56,539.00	56,539.00	56,539.00	56,539.00	56,539.00	56,539.00	56,539.00	56,543.00	678,472.00
AOI00139100128	EVALUACION, DIAGNOSTICO Y TRATAMIENTO DE ENFERMEDADES METAXENICAS *PERSONAL NOMBRADO	160700 -	PERSONA TRATADA	Muy Alta	2020	FISICO	13,198.00	13,198.00	13,198.00	13,199.00	13,198.00	13,198.00	13,198.00	13,198.00	13,198.00	13,198.00	13,198.00	13,198.00	158,377.00
						COSTEO S/	5,332.00	5,332.00	5,332.00	5,332.00	5,332.00	5,332.00	5,332.00	5,332.00	5,332.00	5,332.00	5,332.00	5,332.00	63,984.00
					2021	FISICO	13,198.00	13,198.00	13,198.00	13,199.00	13,198.00	13,198.00	13,198.00	13,198.00	13,198.00	13,198.00	13,198.00	13,198.00	158,377.00
						COSTEO S/	5,332.00	5,332.00	5,332.00	5,332.00	5,332.00	5,332.00	5,332.00	5,332.00	5,332.00	5,332.00	5,332.00	5,332.00	63,984.00
					2022	FISICO	13,198.00	13,198.00	13,198.00	13,199.00	13,198.00	13,198.00	13,198.00	13,198.00	13,198.00	13,198.00	13,198.00	13,198.00	158,377.00
						COSTEO S/	5,332.00	5,332.00	5,332.00	5,332.00	5,332.00	5,332.00	5,332.00	5,332.00	5,332.00	5,332.00	5,332.00	5,332.00	63,984.00
AOI00139100129	// EVALUACION, DIAGNOSTICO Y TRATAMIENTO DE ENFERMEDADES METAXENICAS	160700 -	PERSONA TRATADA	Muy Alta	2020	FISICO	13,199.00	13,198.00	13,198.00	13,198.00	13,198.00	13,198.00	13,198.00	13,198.00	13,198.00	13,198.00	13,198.00	13,198.00	158,377.00
						COSTEO S/	29,634.00	29,634.00	29,634.00	29,634.00	29,634.00	29,634.00	29,634.00	29,634.00	29,634.00	29,634.00	29,633.00	29,633.00	355,606.00

					2021	FISICO	13,199.00	13,198.00	13,198.00	13,198.00	13,198.00	13,198.00	13,198.00	13,198.00	13,198.00	13,198.00	13,198.00	13,198.00	158,377.00
						COSTEO S/	31,115.00	31,115.00	31,115.00	31,115.00	31,115.00	31,115.00	31,115.00	31,115.00	31,115.00	31,115.00	31,115.00	31,122.00	373,387.00
					2022	FISICO	13,199.00	13,198.00	13,198.00	13,198.00	13,198.00	13,198.00	13,198.00	13,198.00	13,198.00	13,198.00	13,198.00	13,198.00	158,377.00
						COSTEO S/	32,671.00	32,671.00	32,671.00	32,671.00	32,671.00	32,671.00	32,671.00	32,671.00	32,671.00	32,671.00	32,671.00	32,675.00	392,056.00
AOI00139100136	VIGILANCIA, INVESTIGACION Y TECNOLOGIAS EN NUTRICION *GUARDIAS HOSPITALARIAS	160700 -	INFORME	Muy Alta	2020	FISICO	0.00	1.00	0.00	0.00	0.00	0.00	0.00	0.00	0.00	0.00	0.00	0.00	1.00
						COSTEO S/	375.00	375.00	375.00	375.00	375.00	375.00	375.00	375.00	375.00	375.00	374.00	380.00	4,504.00
					2021	FISICO	0.00	1.00	0.00	0.00	0.00	0.00	0.00	0.00	0.00	0.00	0.00	0.00	1.00
						COSTEO S/	375.00	375.00	375.00	375.00	375.00	375.00	375.00	375.00	375.00	375.00	374.00	380.00	4,504.00
					2022	FISICO	0.00	1.00	0.00	0.00	0.00	0.00	0.00	0.00	0.00	0.00	0.00	0.00	1.00
						COSTEO S/	375.00	375.00	375.00	375.00	375.00	375.00	375.00	375.00	375.00	375.00	374.00	380.00	4,504.00
AOI00139100137	VIGILANCIA, INVESTIGACION Y TECNOLOGIAS EN NUTRICION + OTRAS RETRIBUCIONES Y COMPLEMENTOS	160700 -	INFORME	Muy Alta	2020	FISICO	0.00	0.00	1.00	0.00	0.00	0.00	0.00	0.00	0.00	0.00	0.00	0.00	1.00
						COSTEO S/	158.00	158.00	158.00	158.00	158.00	158.00	158.00	158.00	158.00	158.00	158.00	158.00	1,896.00
					2021	FISICO	0.00	0.00	1.00	0.00	0.00	0.00	0.00	0.00	0.00	0.00	0.00	0.00	1.00
						COSTEO S/	158.00	158.00	158.00	158.00	158.00	158.00	158.00	158.00	158.00	158.00	158.00	158.00	1,896.00
					2022	FISICO	0.00	0.00	1.00	0.00	0.00	0.00	0.00	0.00	0.00	0.00	0.00	0.00	1.00
						COSTEO S/	158.00	158.00	158.00	158.00	158.00	158.00	158.00	158.00	158.00	158.00	158.00	158.00	1,896.00
AOI00139100138	VIGILANCIA, INVESTIGACION Y TECNOLOGIAS EN NUTRICION _ AGUINALDOS	160700 -	INFORME	Muy Alta	2020	FISICO	1.00	0.00	0.00	0.00	0.00	0.00	0.00	0.00	0.00	0.00	0.00	0.00	1.00
						COSTEO S/	50.00	50.00	50.00	50.00	50.00	50.00	50.00	50.00	50.00	50.00	50.00	50.00	600.00
					2021	FISICO	1.00	0.00	0.00	0.00	0.00	0.00	0.00	0.00	0.00	0.00	0.00	0.00	1.00
						COSTEO S/	100.00	100.00	100.00	0.00	100.00	0.00	100.00	0.00	0.00	100.00	0.00	0.00	600.00
					2022	FISICO	1.00	0.00	0.00	0.00	0.00	0.00	0.00	0.00	0.00	0.00	0.00	0.00	1.00
						COSTEO S/	50.00	50.00	50.00	50.00	50.00	50.00	50.00	50.00	50.00	50.00	50.00	50.00	600.00
AOI00139100139	VIGILANCIA, INVESTIGACION Y TECNOLOGIAS EN NUTRICION } BONIFICACION POR ESCOLARIDAD	160700 -	INFORME	Muy Alta	2020	FISICO	1.00	0.00	0.00	0.00	0.00	0.00	0.00	0.00	0.00	0.00	0.00	0.00	1.00
						COSTEO S/	50.00	50.00	50.00	50.00	50.00	50.00	50.00	50.00	0.00	0.00	0.00	0.00	400.00
					2021	FISICO	1.00	0.00	0.00	0.00	0.00	0.00	0.00	0.00	0.00	0.00	0.00	0.00	1.00
						COSTEO S/	50.00	50.00	50.00	50.00	50.00	0.00	0.00	0.00	50.00	0.00	50.00	50.00	400.00
					2022	FISICO	1.00	0.00	0.00	0.00	0.00	0.00	0.00	0.00	0.00	0.00	0.00	0.00	1.00
						COSTEO S/	33.33	33.33	33.33	33.33	33.33	33.33	33.33	33.33	33.33	33.33	33.33	33.37	400.00
AOI00139100140	VIGILANCIA, INVESTIGACION Y TECNOLOGIAS EN NUTRICION	160700 -	INFORME	Muy Alta	2020	FISICO	1.00	0.00	0.00	0.00	0.00	0.00	0.00	0.00	0.00	0.00	0.00	0.00	1.00
						COSTEO S/	110.00	110.00	110.00	110.00	110.00	110.00	110.00	110.00	110.00	110.00	114.00	115.00	1,329.00
					2021	FISICO	1.00	0.00	0.00	0.00	0.00	0.00	0.00	0.00	0.00	0.00	0.00	0.00	1.00
						COSTEO S/	110.00	110.00	110.00	110.00	110.00	110.00	110.00	110.00	110.00	110.00	114.00	115.00	1,329.00
					2022	FISICO	1.00	0.00	0.00	0.00	0.00	0.00	0.00	0.00	0.00	0.00	0.00	0.00	1.00
						COSTEO S/	110.00	110.00	110.00	110.00	110.00	110.00	110.00	110.00	110.00	110.00	114.00	115.00	1,329.00
AOI00139100141	DESARROLLO DE NORMAS Y GUIAS TECNICAS EN NUTRICION *	160700 -	NORMA	Muy Alta	2020	FISICO	1.00	0.00	0.00	0.00	0.00	0.00	0.00	0.00	0.00	0.00	0.00	0.00	1.00
						COSTEO	375.00	375.00	375.00	375.00	375.00	375.00	375.00	375.00	375.00	375.00	374.00	380.00	4,504.00

	GUARDIAS HOSPITALARIAS					S/													
					2021	FISICO	1.00	0.00	0.00	0.00	0.00	0.00	0.00	0.00	0.00	0.00	0.00	0.00	1.00
						COSTEO S/	375.00	375.00	375.00	375.00	375.00	375.00	375.00	375.00	375.00	375.00	374.00	380.00	4,504.00
					2022	FISICO	1.00	0.00	0.00	0.00	0.00	0.00	0.00	0.00	0.00	0.00	0.00	0.00	1.00
						COSTEO S/	375.00	375.00	375.00	375.00	375.00	375.00	375.00	375.00	375.00	375.00	374.00	380.00	4,504.00
AOI00139100142	DESARROLLO DE NORMAS Y GUIAS TECNICAS EN NUTRICION + OTRAS RETRIBUCIONES Y COMPLEMENTOS	160700 -	NORMA	Muy Alta	2020	FISICO	1.00	0.00	0.00	0.00	0.00	0.00	0.00	0.00	0.00	0.00	0.00	0.00	1.00
						COSTEO S/	158.00	158.00	158.00	158.00	158.00	158.00	158.00	158.00	158.00	158.00	158.00	158.00	1,896.00
					2021	FISICO	1.00	0.00	0.00	0.00	0.00	0.00	0.00	0.00	0.00	0.00	0.00	0.00	1.00
						COSTEO S/	158.00	158.00	158.00	158.00	158.00	158.00	158.00	158.00	158.00	158.00	158.00	158.00	1,896.00
					2022	FISICO	1.00	0.00	0.00	0.00	0.00	0.00	0.00	0.00	0.00	0.00	0.00	0.00	1.00
						COSTEO S/	158.00	158.00	158.00	158.00	158.00	158.00	158.00	158.00	158.00	158.00	158.00	158.00	1,896.00
AOI00139100143	DESARROLLO DE NORMAS Y GUIAS TECNICAS EN NUTRICION ¿ AGUINALDOS	160700 -	NORMA	Muy Alta	2020	FISICO	0.00	0.00	0.00	0.00	0.00	0.00	1.00	0.00	0.00	0.00	0.00	0.00	1.00
						COSTEO S/	50.00	50.00	50.00	50.00	50.00	50.00	50.00	50.00	50.00	50.00	50.00	50.00	600.00
					2021	FISICO	0.00	0.00	0.00	0.00	0.00	0.00	1.00	0.00	0.00	0.00	0.00	0.00	1.00
						COSTEO S/	50.00	50.00	50.00	50.00	50.00	50.00	50.00	50.00	50.00	50.00	50.00	50.00	600.00
					2022	FISICO	0.00	0.00	0.00	0.00	0.00	0.00	1.00	0.00	0.00	0.00	0.00	0.00	1.00
						COSTEO S/	50.00	50.00	50.00	50.00	50.00	50.00	50.00	50.00	50.00	50.00	50.00	50.00	600.00
AOI00139100144	DESARROLLO DE NORMAS Y GUIAS TECNICAS EN NUTRICION = BONIFICACION POR ESCOLARIDAD	160700 -	NORMA	Muy Alta	2020	FISICO	1.00	0.00	0.00	0.00	0.00	0.00	0.00	0.00	0.00	0.00	0.00	0.00	1.00
						COSTEO S/	50.00	50.00	50.00	50.00	50.00	50.00	50.00	50.00	0.00	0.00	0.00	0.00	400.00
					2021	FISICO	1.00	0.00	0.00	0.00	0.00	0.00	0.00	0.00	0.00	0.00	0.00	0.00	1.00
						COSTEO S/	100.00	0.00	100.00	0.00	100.00	0.00	0.00	100.00	0.00	0.00	0.00	0.00	400.00
					2022	FISICO	1.00	0.00	0.00	0.00	0.00	0.00	0.00	0.00	0.00	0.00	0.00	0.00	1.00
						COSTEO S/	33.33	33.33	33.33	33.33	33.33	33.33	33.33	33.33	33.33	33.33	33.33	33.37	400.00
AOI00139100145	DESARROLLO DE NORMAS Y GUIAS TECNICAS EN NUTRICION . CONTRIBUCIONES A ESSALUD	160700 -	NORMA	Muy Alta	2020	FISICO	1.00	0.00	0.00	0.00	0.00	0.00	0.00	0.00	0.00	0.00	0.00	0.00	1.00
						COSTEO S/	109.00	109.00	110.00	109.00	110.00	110.00	110.00	109.00	110.00	109.00	109.00	113.00	1,317.00
					2021	FISICO	1.00	0.00	0.00	0.00	0.00	0.00	0.00	0.00	0.00	0.00	0.00	0.00	1.00
						COSTEO S/	109.00	109.00	110.00	109.00	110.00	110.00	110.00	109.00	110.00	109.00	109.00	113.00	1,317.00
					2022	FISICO	1.00	0.00	0.00	0.00	0.00	0.00	0.00	0.00	0.00	0.00	0.00	0.00	1.00
						COSTEO S/	109.75	109.75	109.75	109.75	109.75	109.75	109.75	109.75	109.75	109.75	109.75	109.75	1,317.00
AOI00139100146	MONITOREO, SUPERVISION, EVALUACION Y CONTROL DEL PROGRAMA ARTICULADO NUTRICIONA } GUARDIAS HOSPITALARIAS	160700 -	INFORME	Muy Alta	2020	FISICO	0.00	0.00	1.00	0.00	0.00	0.00	0.00	0.00	0.00	0.00	0.00	0.00	1.00
						COSTEO S/	375.00	375.00	375.00	375.00	375.00	375.00	376.00	376.00	376.00	375.00	376.00	375.00	4,504.00
					2021	FISICO	0.00	0.00	1.00	0.00	0.00	0.00	0.00	0.00	0.00	0.00	0.00	0.00	1.00
						COSTEO S/	375.00	375.00	375.00	375.00	375.00	375.00	376.00	376.00	376.00	375.00	376.00	375.00	4,504.00
					2022	FISICO	0.00	0.00	1.00	0.00	0.00	0.00	0.00	0.00	0.00	0.00	0.00	0.00	1.00
						COSTEO S/	375.00	375.00	375.00	375.00	375.00	375.00	376.00	376.00	376.00	375.00	376.00	375.00	4,504.00
AOI00139100147	MONITOREO, SUPERVISION,	160700	INFORME	Muy Alta	2020	FISICO	1.00	0.00	0.00	0.00	0.00	0.00	0.00	0.00	0.00	0.00	0.00	0.00	1.00

	EVALUACION Y CONTROL DEL PROGRAMA ARTICULADO NUTRICIONAL * OTRAS RETRIBUCIONES Y COMPLEMNETOS	-				COSTEO S/	158.00	158.00	158.00	158.00	158.00	158.00	158.00	158.00	158.00	158.00	158.00	158.00	1,896.00
					2021	FISICO	1.00	0.00	0.00	0.00	0.00	0.00	0.00	0.00	0.00	0.00	0.00	0.00	1.00
						COSTEO S/	158.00	158.00	158.00	158.00	158.00	158.00	158.00	158.00	158.00	158.00	158.00	158.00	1,896.00
					2022	FISICO	1.00	0.00	0.00	0.00	0.00	0.00	0.00	0.00	0.00	0.00	0.00	0.00	1.00
						COSTEO S/	158.00	158.00	158.00	158.00	158.00	158.00	158.00	158.00	158.00	158.00	158.00	158.00	1,896.00
AOI00139100148	MONITOREO, SUPERVISION, EVALUACION Y CONTROL DEL PROGRAMA ARTICULADO NUTRICIONAL - AGUINALDOS	160700 -	INFORME	Muy Alta	2020	FISICO	1.00	0.00	0.00	0.00	0.00	0.00	0.00	0.00	0.00	0.00	0.00	0.00	1.00
						COSTEO S/	50.00	50.00	50.00	50.00	50.00	50.00	50.00	50.00	50.00	50.00	50.00	50.00	600.00
					2021	FISICO	1.00	0.00	0.00	0.00	0.00	0.00	0.00	0.00	0.00	0.00	0.00	0.00	1.00
						COSTEO S/	100.00	100.00	100.00	0.00	0.00	0.00	0.00	100.00	100.00	100.00	0.00	0.00	600.00
					2022	FISICO	1.00	0.00	0.00	0.00	0.00	0.00	0.00	0.00	0.00	0.00	0.00	0.00	1.00
						COSTEO S/	50.00	50.00	50.00	50.00	50.00	50.00	50.00	50.00	50.00	50.00	50.00	50.00	600.00
AOI00139100149	MONITOREO, SUPERVISION, EVALUACION Y CONTROL DEL PROGRAMA ARTICULADO NUTRICIONAL -BONIFICACION POR ESCOLARIDAD	160700 -	INFORME	Muy Alta	2020	FISICO	0.00	1.00	0.00	0.00	0.00	0.00	0.00	0.00	0.00	0.00	0.00	0.00	1.00
						COSTEO S/	50.00	50.00	50.00	50.00	50.00	50.00	50.00	50.00	0.00	0.00	0.00	0.00	400.00
					2021	FISICO	0.00	1.00	0.00	0.00	0.00	0.00	0.00	0.00	0.00	0.00	0.00	0.00	1.00
						COSTEO S/	50.00	50.00	0.00	0.00	50.00	50.00	0.00	50.00	50.00	0.00	50.00	50.00	400.00
					2022	FISICO	0.00	1.00	0.00	0.00	0.00	0.00	0.00	0.00	0.00	0.00	0.00	0.00	1.00
						COSTEO S/	33.33	33.33	33.33	33.33	33.33	33.33	33.33	33.33	33.33	33.33	33.33	33.37	400.00
AOI00139100150	MONITOREO, SUPERVISION, EVALUACION Y CONTROL DEL PROGRAMA ARTICULADO NUTRICIONAL * OTRAS OCASIONALES	160700 -	INFORME	Muy Alta	2020	FISICO	0.00	0.00	1.00	0.00	0.00	0.00	0.00	0.00	0.00	0.00	0.00	0.00	1.00
						COSTEO S/	740.00	740.00	740.00	740.00	740.00	740.00	740.00	740.00	740.00	740.00	740.00	740.00	8,880.00
					2021	FISICO	0.00	0.00	1.00	0.00	0.00	0.00	0.00	0.00	0.00	0.00	0.00	0.00	1.00
						COSTEO S/	740.00	740.00	740.00	740.00	740.00	740.00	740.00	740.00	740.00	740.00	740.00	740.00	8,880.00
					2022	FISICO	0.00	0.00	1.00	0.00	0.00	0.00	0.00	0.00	0.00	0.00	0.00	0.00	1.00
						COSTEO S/	740.00	740.00	740.00	740.00	740.00	740.00	740.00	740.00	740.00	740.00	740.00	740.00	8,880.00
AOI00139100151	MONITOREO, SUPERVISION, EVALUACION Y CONTROL DEL PROGRAMA ARTICULADO NUTRICIONAL = CONTRIBUCIONES A ESSALUD	160700 -	INFORME	Muy Alta	2020	FISICO	1.00	0.00	0.00	0.00	0.00	0.00	0.00	0.00	0.00	0.00	0.00	0.00	1.00
						COSTEO S/	107.00	107.00	107.00	107.00	107.00	107.00	107.00	107.00	107.00	109.00	109.00	108.00	1,289.00
					2021	FISICO	1.00	0.00	0.00	0.00	0.00	0.00	0.00	0.00	0.00	0.00	0.00	0.00	1.00
						COSTEO S/	107.00	107.00	107.00	107.00	107.00	107.00	107.00	107.00	107.00	109.00	109.00	108.00	1,289.00
					2022	FISICO	1.00	0.00	0.00	0.00	0.00	0.00	0.00	0.00	0.00	0.00	0.00	0.00	1.00
						COSTEO S/	107.00	107.00	107.00	107.00	107.00	107.00	107.00	107.00	107.00	109.00	109.00	108.00	1,289.00
AOI00139100152	CONTROL DE CALIDAD NUTRICIONAL DE LOS ALIMENTOS - GUARDIAS HOSPITALARIAS	160700 -	REPORTE TECNICO	Muy Alta	2020	FISICO	1.00	0.00	0.00	0.00	0.00	0.00	0.00	0.00	0.00	1.00	0.00	0.00	2.00
						COSTEO S/	375.00	375.00	375.00	375.00	375.00	375.00	375.00	375.00	375.00	375.00	376.00	378.00	4,504.00
					2021	FISICO	1.00	0.00	0.00	0.00	0.00	0.00	0.00	0.00	0.00	1.00	0.00	0.00	2.00
						COSTEO S/	375.00	375.00	375.00	375.00	375.00	375.00	375.00	375.00	375.00	375.00	376.00	378.00	4,504.00
					2022	FISICO	1.00	0.00	0.00	0.00	0.00	0.00	0.00	0.00	0.00	1.00	0.00	0.00	2.00
						COSTEO S/	375.00	375.00	375.00	375.00	375.00	375.00	375.00	375.00	375.00	375.00	376.00	378.00	4,504.00

AOI00139100153	CONTROL DE CALIDAD NUTRICIONAL DE LOS ALIMENTOS *AGUINALDOS	160700 -	REPORTE TECNICO	Muy Alta	2020	FISICO	1.00	0.00	0.00	0.00	0.00	0.00	1.00	0.00	0.00	0.00	0.00	0.00	2.00
						COSTEO S/	50.00	50.00	50.00	50.00	50.00	50.00	50.00	50.00	50.00	50.00	50.00	50.00	600.00
					2021	FISICO	1.00	0.00	0.00	0.00	0.00	0.00	1.00	0.00	0.00	0.00	0.00	0.00	2.00
						COSTEO S/	100.00	100.00	100.00	100.00	100.00	100.00	0.00	0.00	0.00	0.00	0.00	0.00	600.00
					2022	FISICO	1.00	0.00	0.00	0.00	0.00	0.00	1.00	0.00	0.00	0.00	0.00	0.00	2.00
						COSTEO S/	50.00	50.00	50.00	50.00	50.00	50.00	50.00	50.00	50.00	50.00	50.00	50.00	600.00
AOI00139100154	CONTROL DE CALIDAD NUTRICIONAL DE LOS ALIMENTOS " BONIFICACION POR ESCOLARIDAD	160700 -	REPORTE TECNICO	Muy Alta	2020	FISICO	1.00	0.00	0.00	0.00	0.00	0.00	0.00	0.00	0.00	1.00	0.00	0.00	2.00
						COSTEO S/	50.00	50.00	50.00	50.00	50.00	50.00	50.00	50.00	0.00	0.00	0.00	0.00	400.00
					2021	FISICO	1.00	0.00	0.00	0.00	0.00	0.00	0.00	0.00	0.00	1.00	0.00	0.00	2.00
						COSTEO S/	100.00	0.00	0.00	0.00	0.00	100.00	0.00	0.00	0.00	100.00	100.00	0.00	400.00
					2022	FISICO	1.00	0.00	0.00	0.00	0.00	0.00	0.00	0.00	0.00	1.00	0.00	0.00	2.00
						COSTEO S/	33.33	33.33	33.33	33.33	33.33	33.33	33.33	33.33	33.33	33.33	33.33	33.37	400.00
AOI00139100155	CONTROL DE CALIDAD NUTRICIONAL DE LOS ALIMENTOS # CONTRIBUCIONES A ESSALUD	160700 -	REPORTE TECNICO	Muy Alta	2020	FISICO	1.00	0.00	0.00	0.00	0.00	0.00	1.00	0.00	0.00	0.00	0.00	0.00	2.00
						COSTEO S/	109.00	109.00	109.00	109.00	109.00	109.00	109.00	109.00	109.00	110.00	110.00	115.00	1,316.00
					2021	FISICO	1.00	0.00	0.00	0.00	0.00	0.00	1.00	0.00	0.00	0.00	0.00	0.00	2.00
						COSTEO S/	109.00	109.00	109.00	109.00	109.00	109.00	109.00	109.00	109.00	110.00	110.00	115.00	1,316.00
					2022	FISICO	1.00	0.00	0.00	0.00	0.00	0.00	1.00	0.00	0.00	0.00	0.00	0.00	2.00
						COSTEO S/	109.00	109.00	109.00	109.00	109.00	109.00	109.00	109.00	109.00	110.00	110.00	115.00	1,316.00
AOI00139100156	APLICACION DE VACUNAS COMPLETAS -GUARDIAS HOSPITALARIAS	160700 -	NIÑO PROTEGIDO	Muy Alta	2020	FISICO	610.00	610.00	610.00	610.00	610.00	610.00	610.00	610.00	610.00	611.00	611.00	611.00	7,323.00
						COSTEO S/	5,270.00	5,270.00	5,270.00	5,270.00	5,270.00	5,270.00	5,270.00	5,270.00	5,270.00	5,270.00	5,271.00	5,273.00	63,244.00
					2021	FISICO	610.00	610.00	610.00	610.00	610.00	610.00	610.00	610.00	610.00	611.00	611.00	611.00	7,323.00
						COSTEO S/	5,270.00	5,270.00	5,270.00	5,270.00	5,270.00	5,270.00	5,270.00	5,270.00	5,270.00	5,270.00	5,271.00	5,273.00	63,244.00
					2022	FISICO	610.00	610.00	610.00	610.00	610.00	610.00	610.00	610.00	610.00	611.00	611.00	611.00	7,323.00
						COSTEO S/	5,270.00	5,270.00	5,270.00	5,270.00	5,270.00	5,270.00	5,270.00	5,270.00	5,270.00	5,270.00	5,271.00	5,273.00	63,244.00
AOI00139100157	APLICACION DE VACUNAS COMPLETAS / OTRAS RETRIBUCIONES Y COMPLEMENTOS	160700 -	NIÑO PROTEGIDO	Muy Alta	2020	FISICO	611.00	611.00	611.00	610.00	610.00	610.00	610.00	610.00	610.00	610.00	610.00	610.00	7,323.00
						COSTEO S/	1,366.00	1,366.00	1,366.00	1,366.00	1,366.00	1,366.00	1,366.00	1,366.00	1,366.00	1,366.00	1,366.00	1,370.00	16,396.00
					2021	FISICO	611.00	611.00	611.00	610.00	610.00	610.00	610.00	610.00	610.00	610.00	610.00	610.00	7,323.00
						COSTEO S/	1,366.00	1,366.00	1,366.00	1,366.00	1,366.00	1,366.00	1,366.00	1,366.00	1,366.00	1,366.00	1,366.00	1,370.00	16,396.00
					2022	FISICO	611.00	611.00	611.00	610.00	610.00	610.00	610.00	610.00	610.00	610.00	610.00	610.00	7,323.00
						COSTEO S/	1,366.00	1,366.00	1,366.00	1,366.00	1,366.00	1,366.00	1,366.00	1,366.00	1,366.00	1,366.00	1,366.00	1,370.00	16,396.00
AOI00139100158	APLICACION DE VACUNAS COMPLETAS + AGUINALDOS	160700 -	NIÑO PROTEGIDO	Muy Alta	2020	FISICO	611.00	611.00	611.00	610.00	610.00	610.00	610.00	610.00	610.00	610.00	610.00	610.00	7,323.00
						COSTEO S/	4,033.00	4,033.00	4,033.00	4,033.00	4,033.00	4,033.00	4,033.00	4,033.00	4,033.00	4,033.00	4,034.00	4,036.00	48,400.00
					2021	FISICO	611.00	611.00	611.00	610.00	610.00	610.00	610.00	610.00	610.00	610.00	610.00	610.00	7,323.00
						COSTEO S/	4,033.00	4,033.00	4,033.00	4,033.00	4,033.00	4,033.00	4,033.00	4,033.00	4,033.00	4,033.00	4,034.00	4,036.00	48,400.00
					2022	FISICO	611.00	611.00	611.00	610.00	610.00	610.00	610.00	610.00	610.00	610.00	610.00	610.00	7,323.00
						COSTEO S/	4,033.00	4,033.00	4,033.00	4,033.00	4,033.00	4,033.00	4,033.00	4,033.00	4,033.00	4,033.00	4,034.00	4,036.00	48,400.00

AOI00139100159	APLICACION DE VACUNAS COMPLETAS)BONIFICACION POR ESCOLARIDAD	160700 -	NIÑO PROTEGIDO	Muy Alta	2020	FISICO	610.00	610.00	610.00	610.00	610.00	610.00	610.00	610.00	610.00	611.00	611.00	611.00	7,323.00
						COSTEO S/	50.00	50.00	50.00	50.00	50.00	50.00	50.00	50.00	0.00	0.00	0.00	0.00	400.00
					2021	FISICO	610.00	610.00	610.00	610.00	610.00	610.00	610.00	610.00	610.00	611.00	611.00	611.00	7,323.00
						COSTEO S/	50.00	50.00	0.00	50.00	50.00	0.00	50.00	50.00	0.00	0.00	50.00	50.00	400.00
					2022	FISICO	610.00	610.00	610.00	610.00	610.00	610.00	610.00	610.00	610.00	611.00	611.00	611.00	7,323.00
						COSTEO S/	33.33	33.33	33.33	33.33	33.33	33.33	33.33	33.33	33.33	33.33	33.33	33.37	400.00
AOI00139100160	APLICACION DE VACUNAS COMPLETAS *OTRAS OCASIONALES	160700 -	NIÑO PROTEGIDO	Muy Alta	2020	FISICO	611.00	611.00	611.00	610.00	610.00	610.00	610.00	610.00	610.00	610.00	610.00	610.00	7,323.00
						COSTEO S/	1,613.00	1,613.00	1,613.00	1,614.00	1,614.00	1,614.00	1,613.00	1,613.00	1,614.00	1,614.00	1,613.00	1,617.00	19,365.00
					2021	FISICO	611.00	611.00	611.00	610.00	610.00	610.00	610.00	610.00	610.00	610.00	610.00	610.00	7,323.00
						COSTEO S/	1,613.00	1,613.00	1,613.00	1,614.00	1,614.00	1,614.00	1,613.00	1,613.00	1,614.00	1,614.00	1,613.00	1,617.00	19,365.00
					2022	FISICO	611.00	611.00	611.00	610.00	610.00	610.00	610.00	610.00	610.00	610.00	610.00	610.00	7,323.00
						COSTEO S/	1,613.00	1,613.00	1,613.00	1,614.00	1,614.00	1,614.00	1,613.00	1,613.00	1,614.00	1,614.00	1,613.00	1,617.00	19,365.00
AOI00139100161	APLICACION DE VACUNAS COMPLETAS -CONTRIBUCIONES A ESSALUD	160700 -	NIÑO PROTEGIDO	Muy Alta	2020	FISICO	611.00	611.00	611.00	610.00	610.00	610.00	610.00	610.00	610.00	610.00	610.00	610.00	7,323.00
						COSTEO S/	1,841.00	1,841.00	1,841.00	1,842.00	1,842.00	1,842.00	1,841.00	1,847.00	1,841.00	1,841.00	1,841.00	1,842.00	22,102.00
					2021	FISICO	611.00	611.00	611.00	610.00	610.00	610.00	610.00	610.00	610.00	610.00	610.00	610.00	7,323.00
						COSTEO S/	1,841.00	1,841.00	1,841.00	1,842.00	1,842.00	1,842.00	1,841.00	1,847.00	1,841.00	1,841.00	1,841.00	1,842.00	22,102.00
					2022	FISICO	611.00	611.00	611.00	610.00	610.00	610.00	610.00	610.00	610.00	610.00	610.00	610.00	7,323.00
						COSTEO S/	1,841.00	1,841.00	1,841.00	1,842.00	1,842.00	1,842.00	1,841.00	1,847.00	1,841.00	1,841.00	1,841.00	1,842.00	22,102.00
AOI00139100162	ATENCION A NIÑOS CON CRECIMIENTO Y DESARROLLO **PERSONAL NOMBRADO	160700 -	NIÑO CONTROLADO	Muy Alta	2020	FISICO	609.00	609.00	609.00	609.00	609.00	609.00	609.00	609.00	609.00	609.00	609.00	609.00	7,308.00
						COSTEO S/	47,275.00	47,275.00	47,275.00	47,275.00	47,275.00	47,275.00	47,275.00	47,275.00	47,275.00	47,275.00	47,275.00	47,283.00	567,308.00
					2021	FISICO	609.00	609.00	609.00	609.00	609.00	609.00	609.00	609.00	609.00	609.00	609.00	609.00	7,308.00
						COSTEO S/	47,275.00	47,275.00	47,275.00	47,275.00	47,275.00	47,275.00	47,275.00	47,275.00	47,275.00	47,275.00	47,275.00	47,283.00	567,308.00
					2022	FISICO	609.00	609.00	609.00	609.00	609.00	609.00	609.00	609.00	609.00	609.00	609.00	609.00	7,308.00
						COSTEO S/	47,275.00	47,275.00	47,275.00	47,275.00	47,275.00	47,275.00	47,275.00	47,275.00	47,275.00	47,275.00	47,275.00	47,283.00	567,308.00
AOI00139100163	ATENCION A NIÑOS CON CRECIMIENTO Y DESARROLLO + GUARDIAS HOSPITALARIAS	160700 -	NIÑO CONTROLADO	Muy Alta	2020	FISICO	609.00	609.00	609.00	609.00	609.00	609.00	609.00	609.00	609.00	609.00	609.00	609.00	7,308.00
						COSTEO S/	935.00	935.00	935.00	935.00	935.00	935.00	935.00	935.00	935.00	935.00	935.00	935.00	11,220.00
					2021	FISICO	609.00	609.00	609.00	609.00	609.00	609.00	609.00	609.00	609.00	609.00	609.00	609.00	7,308.00
						COSTEO S/	935.00	935.00	935.00	935.00	935.00	935.00	935.00	935.00	935.00	935.00	935.00	935.00	11,220.00
					2022	FISICO	609.00	609.00	609.00	609.00	609.00	609.00	609.00	609.00	609.00	609.00	609.00	609.00	7,308.00
						COSTEO S/	935.00	935.00	935.00	935.00	935.00	935.00	935.00	935.00	935.00	935.00	935.00	935.00	11,220.00
AOI00139100164	ATENCION A NIÑOS CON CRECIMIENTO Y DESARROLLO * AGUINALDOS	160700 -	NIÑO CONTROLADO	Muy Alta	2020	FISICO	609.00	609.00	609.00	609.00	609.00	609.00	609.00	609.00	609.00	609.00	609.00	609.00	7,308.00
						COSTEO S/	250.00	250.00	250.00	250.00	250.00	250.00	250.00	250.00	250.00	250.00	250.00	250.00	3,000.00
					2021	FISICO	609.00	609.00	609.00	609.00	609.00	609.00	609.00	609.00	609.00	609.00	609.00	609.00	7,308.00
						COSTEO S/	250.00	250.00	250.00	250.00	250.00	250.00	250.00	250.00	250.00	250.00	250.00	250.00	3,000.00
					2022	FISICO	609.00	609.00	609.00	609.00	609.00	609.00	609.00	609.00	609.00	609.00	609.00	609.00	7,308.00
						COSTEO	250.00	250.00	250.00	250.00	250.00	250.00	250.00	250.00	250.00	250.00	250.00	250.00	3,000.00

						S/													
AOI00139100165	ATENCION A NIÑOS CON CRECIMIENTO Y DESARROLLO + OTRAS OCASIONALES	160700 -	NIÑO CONTROLADO	Muy Alta	2020	FISICO	609.00	609.00	609.00	609.00	609.00	609.00	609.00	609.00	609.00	609.00	609.00	609.00	7,308.00
						COSTEO S/	1,100.00	1,100.00	1,100.00	1,100.00	1,100.00	1,100.00	1,100.00	1,100.00	1,100.00	1,100.00	1,100.00	1,100.00	13,200.00
					2021	FISICO	609.00	609.00	609.00	609.00	609.00	609.00	609.00	609.00	609.00	609.00	609.00	609.00	7,308.00
						COSTEO S/	1,100.00	1,100.00	1,100.00	1,100.00	1,100.00	1,100.00	1,100.00	1,100.00	1,100.00	1,100.00	1,100.00	1,100.00	13,200.00
					2022	FISICO	609.00	609.00	609.00	609.00	609.00	609.00	609.00	609.00	609.00	609.00	609.00	609.00	7,308.00
						COSTEO S/	1,100.00	1,100.00	1,100.00	1,100.00	1,100.00	1,100.00	1,100.00	1,100.00	1,100.00	1,100.00	1,100.00	1,100.00	13,200.00
AOI00139100166	ATENCION A NIÑOS CON CRECIMIENTO Y DESARROLLO *CONTRIBUCIONES A ESSALUD	160700 -	NIÑO CONTROLADO	Muy Alta	2020	FISICO	609.00	609.00	609.00	609.00	609.00	609.00	609.00	609.00	609.00	609.00	609.00	609.00	7,308.00
						COSTEO S/	673.00	673.00	673.00	673.00	673.00	673.00	673.00	673.00	673.00	673.00	673.00	676.00	8,079.00
					2021	FISICO	609.00	609.00	609.00	609.00	609.00	609.00	609.00	609.00	609.00	609.00	609.00	609.00	7,308.00
						COSTEO S/	673.00	673.00	673.00	673.00	673.00	673.00	673.00	673.00	673.00	673.00	673.00	676.00	8,079.00
					2022	FISICO	609.00	609.00	609.00	609.00	609.00	609.00	609.00	609.00	609.00	609.00	609.00	609.00	7,308.00
						COSTEO S/	673.00	673.00	673.00	673.00	673.00	673.00	673.00	673.00	673.00	673.00	673.00	676.00	8,079.00
AOI00139100167	ADMINISTRAR SUPLEMENTO DE HIERRO Y VITAMINA A =GUARDIAS HOSPITALARIAS	160700 -	NIÑO SUPLEMENTADO	Muy Alta	2020	FISICO	152.00	152.00	152.00	152.00	152.00	152.00	155.00	152.00	152.00	152.00	152.00	152.00	1,827.00
						COSTEO S/	935.00	935.00	935.00	935.00	935.00	935.00	935.00	935.00	935.00	935.00	935.00	935.00	11,220.00
					2021	FISICO	152.00	152.00	152.00	152.00	152.00	152.00	155.00	152.00	152.00	152.00	152.00	152.00	1,827.00
						COSTEO S/	935.00	935.00	935.00	935.00	935.00	935.00	935.00	935.00	935.00	935.00	935.00	935.00	11,220.00
					2022	FISICO	152.00	152.00	152.00	152.00	152.00	152.00	155.00	152.00	152.00	152.00	152.00	152.00	1,827.00
						COSTEO S/	935.00	935.00	935.00	935.00	935.00	935.00	935.00	935.00	935.00	935.00	935.00	935.00	11,220.00
AOI00139100168	ADMINISTRAR SUPLEMENTO DE HIERRO Y VITAMINA A =AGUINALDOS	160700 -	NIÑO SUPLEMENTADO	Muy Alta	2020	FISICO	152.00	152.00	152.00	155.00	152.00	152.00	152.00	152.00	152.00	152.00	152.00	152.00	1,827.00
						COSTEO S/	50.00	50.00	50.00	50.00	50.00	50.00	50.00	50.00	50.00	50.00	50.00	50.00	600.00
					2021	FISICO	152.00	152.00	152.00	155.00	152.00	152.00	152.00	152.00	152.00	152.00	152.00	152.00	1,827.00
						COSTEO S/	100.00	100.00	100.00	0.00	100.00	100.00	0.00	0.00	0.00	100.00	0.00	0.00	600.00
					2022	FISICO	152.00	152.00	152.00	155.00	152.00	152.00	152.00	152.00	152.00	152.00	152.00	152.00	1,827.00
						COSTEO S/	50.00	50.00	50.00	50.00	50.00	50.00	50.00	50.00	50.00	50.00	50.00	50.00	600.00
AOI00139100169	ADMINISTRAR SUPLEMENTO DE HIERRO Y VITAMINA A [BONIFICACION POR ESCOLARIDAD	160700 -	NIÑO SUPLEMENTADO	Muy Alta	2020	FISICO	152.00	155.00	152.00	152.00	152.00	152.00	152.00	152.00	152.00	152.00	152.00	152.00	1,827.00
						COSTEO S/	50.00	50.00	50.00	50.00	50.00	50.00	50.00	50.00	0.00	0.00	0.00	0.00	400.00
					2021	FISICO	152.00	155.00	152.00	152.00	152.00	152.00	152.00	152.00	152.00	152.00	152.00	152.00	1,827.00
						COSTEO S/	50.00	50.00	0.00	0.00	50.00	50.00	50.00	50.00	0.00	0.00	50.00	50.00	400.00
					2022	FISICO	152.00	155.00	152.00	152.00	152.00	152.00	152.00	152.00	152.00	152.00	152.00	152.00	1,827.00
						COSTEO S/	33.33	33.33	33.33	33.33	33.33	33.33	33.33	33.33	33.33	33.33	33.33	33.37	400.00
AOI00139100170	ADMINISTRAR SUPLEMENTO DE HIERRO Y VITAMINA A //CONTRIBUCIONES A ESSALUD	160700 -	NIÑO SUPLEMENTADO	Muy Alta	2020	FISICO	152.00	152.00	152.00	152.00	152.00	152.00	152.00	152.00	152.00	155.00	152.00	152.00	1,827.00
						COSTEO S/	139.00	139.00	139.00	139.00	139.00	140.00	140.00	140.00	140.00	140.00	140.00	140.00	1,675.00
					2021	FISICO	152.00	152.00	152.00	152.00	152.00	152.00	152.00	152.00	152.00	155.00	152.00	152.00	1,827.00
						COSTEO S/	139.00	139.00	139.00	139.00	139.00	140.00	140.00	140.00	140.00	140.00	140.00	140.00	1,675.00
					2022	FISICO	152.00	152.00	152.00	152.00	152.00	152.00	152.00	152.00	152.00	155.00	152.00	152.00	1,827.00

						COSTEO S/	139.00	139.00	139.00	139.00	139.00	140.00	140.00	140.00	140.00	140.00	140.00	140.00	1,675.00
AOI00139100171	ATENDER A NIÑOS CON INFECCIONES RESPIRATORIAS AGUDAS =GUARDIAS HOSPITALARIAS	160700 -	CASO TRATADO	Muy Alta	2020	FISICO	842.00	842.00	842.00	842.00	842.00	842.00	842.00	843.00	842.00	842.00	842.00	842.00	10,105.00
						COSTEO S/	935.00	935.00	935.00	935.00	935.00	935.00	935.00	935.00	935.00	935.00	935.00	935.00	11,220.00
					2021	FISICO	842.00	842.00	842.00	842.00	842.00	842.00	842.00	843.00	842.00	842.00	842.00	842.00	10,105.00
						COSTEO S/	935.00	935.00	935.00	935.00	935.00	935.00	935.00	935.00	935.00	935.00	935.00	935.00	11,220.00
					2022	FISICO	842.00	842.00	842.00	842.00	842.00	842.00	842.00	843.00	842.00	842.00	842.00	842.00	10,105.00
						COSTEO S/	935.00	935.00	935.00	935.00	935.00	935.00	935.00	935.00	935.00	935.00	935.00	935.00	11,220.00
AOI00139100172	ATENDER A NIÑOS CON INFECCIONES RESPIRATORIAS AGUDAS -AGUINALDOS	160700 -	CASO TRATADO	Muy Alta	2020	FISICO	842.00	842.00	842.00	842.00	842.00	843.00	842.00	842.00	842.00	842.00	842.00	842.00	10,105.00
						COSTEO S/	50.00	50.00	50.00	50.00	50.00	50.00	50.00	50.00	50.00	50.00	50.00	50.00	600.00
					2021	FISICO	842.00	842.00	842.00	842.00	842.00	843.00	842.00	842.00	842.00	842.00	842.00	842.00	10,105.00
						COSTEO S/	100.00	100.00	100.00	0.00	0.00	100.00	0.00	100.00	0.00	100.00	0.00	0.00	600.00
					2022	FISICO	842.00	842.00	842.00	842.00	842.00	843.00	842.00	842.00	842.00	842.00	842.00	842.00	10,105.00
						COSTEO S/	50.00	50.00	50.00	50.00	50.00	50.00	50.00	50.00	50.00	50.00	50.00	50.00	600.00
AOI00139100173	ATENDER A NIÑOS CON INFECCIONES RESPIRATORIAS AGUDAS & BONIFICACION POR ESCOLARIDAD	160700 -	CASO TRATADO	Muy Alta	2020	FISICO	843.00	842.00	842.00	842.00	842.00	842.00	842.00	842.00	842.00	842.00	842.00	842.00	10,105.00
						COSTEO S/	50.00	50.00	50.00	50.00	50.00	50.00	50.00	50.00	0.00	0.00	0.00	0.00	400.00
					2021	FISICO	843.00	842.00	842.00	842.00	842.00	842.00	842.00	842.00	842.00	842.00	842.00	842.00	10,105.00
						COSTEO S/	50.00	50.00	0.00	0.00	50.00	50.00	0.00	0.00	50.00	50.00	50.00	50.00	400.00
					2022	FISICO	843.00	842.00	842.00	842.00	842.00	842.00	842.00	842.00	842.00	842.00	842.00	842.00	10,105.00
						COSTEO S/	33.33	33.33	33.33	33.33	33.33	33.33	33.33	33.33	33.33	33.33	33.33	33.37	400.00
AOI00139100174	ATENDER A NIÑOS CON INFECCIONES RESPIRATORIAS AGUDAS - CONTRIBUCIONES A ESSALUD	160700 -	CASO TRATADO	Muy Alta	2020	FISICO	842.00	842.00	842.00	842.00	842.00	842.00	843.00	842.00	842.00	842.00	842.00	842.00	10,105.00
						COSTEO S/	139.00	139.00	139.00	139.00	139.00	140.00	140.00	140.00	140.00	139.00	139.00	142.00	1,675.00
					2021	FISICO	842.00	842.00	842.00	842.00	842.00	842.00	843.00	842.00	842.00	842.00	842.00	842.00	10,105.00
						COSTEO S/	139.00	139.00	139.00	139.00	139.00	140.00	140.00	140.00	140.00	139.00	139.00	142.00	1,675.00
					2022	FISICO	842.00	842.00	842.00	842.00	842.00	842.00	843.00	842.00	842.00	842.00	842.00	842.00	10,105.00
						COSTEO S/	139.00	139.00	139.00	139.00	139.00	140.00	140.00	140.00	140.00	139.00	139.00	142.00	1,675.00
AOI00139100175	ATENDER A NIÑOS CON ENFERMEDADES DIARREICAS AGUDAS +GUARDIAS HOSPITALARIAS	160700 -	CASO TRATADO	Muy Alta	2020	FISICO	494.00	494.00	494.00	494.00	494.00	494.00	494.00	494.00	494.00	494.00	494.00	494.00	5,928.00
						COSTEO S/	935.00	935.00	935.00	935.00	935.00	935.00	935.00	935.00	935.00	935.00	935.00	935.00	11,220.00
					2021	FISICO	494.00	494.00	494.00	494.00	494.00	494.00	494.00	494.00	494.00	494.00	494.00	494.00	5,928.00
						COSTEO S/	935.00	935.00	935.00	935.00	935.00	935.00	935.00	935.00	935.00	935.00	935.00	935.00	11,220.00
					2022	FISICO	494.00	494.00	494.00	494.00	494.00	494.00	494.00	494.00	494.00	494.00	494.00	494.00	5,928.00
						COSTEO S/	935.00	935.00	935.00	935.00	935.00	935.00	935.00	935.00	935.00	935.00	935.00	935.00	11,220.00
AOI00139100176	ATENDER A NIÑOS CON ENFERMEDADES DIARREICAS AGUDAS % AGUINALDOS	160700 -	CASO TRATADO	Muy Alta	2020	FISICO	494.00	494.00	494.00	494.00	494.00	494.00	494.00	494.00	494.00	494.00	494.00	494.00	5,928.00
						COSTEO S/	50.00	50.00	50.00	50.00	50.00	50.00	50.00	50.00	50.00	50.00	50.00	50.00	600.00
					2021	FISICO	494.00	494.00	494.00	494.00	494.00	494.00	494.00	494.00	494.00	494.00	494.00	494.00	5,928.00
						COSTEO S/	50.00	50.00	50.00	50.00	50.00	50.00	50.00	50.00	50.00	50.00	50.00	50.00	600.00

					2022	FISICO	494.00	494.00	494.00	494.00	494.00	494.00	494.00	494.00	494.00	494.00	494.00	494.00	5,928.00
						COSTEO S/	50.00	50.00	50.00	50.00	50.00	50.00	50.00	50.00	50.00	50.00	50.00	50.00	600.00
AOI00139100177	ATENDER A NIÑOS CON ENFERMEDADES DIARREICAS AGUDAS //BONIFICACION POR ESCOLARIDAD	160700 -	CASO TRATADO	Muy Alta	2020	FISICO	494.00	494.00	494.00	494.00	494.00	494.00	494.00	494.00	494.00	494.00	494.00	494.00	5,928.00
						COSTEO S/	50.00	50.00	50.00	50.00	50.00	50.00	50.00	50.00	0.00	0.00	0.00	0.00	400.00
					2021	FISICO	494.00	494.00	494.00	494.00	494.00	494.00	494.00	494.00	494.00	494.00	494.00	494.00	5,928.00
						COSTEO S/	40.00	40.00	40.00	40.00	40.00	40.00	40.00	40.00	40.00	40.00	0.00	0.00	400.00
					2022	FISICO	494.00	494.00	494.00	494.00	494.00	494.00	494.00	494.00	494.00	494.00	494.00	494.00	5,928.00
						COSTEO S/	33.33	33.33	33.33	33.33	33.33	33.33	33.33	33.33	33.33	33.33	33.33	33.37	400.00
AOI00139100178	ATENDER A NIÑOS CON ENFERMEDADES DIARREICAS AGUDAS #CONTRIBUCIONES A ESSALUD	160700 -	CASO TRATADO	Muy Alta	2020	FISICO	494.00	494.00	494.00	494.00	494.00	494.00	494.00	494.00	494.00	494.00	494.00	494.00	5,928.00
						COSTEO S/	139.00	139.00	139.00	139.00	139.00	140.00	140.00	140.00	140.00	140.00	140.00	140.00	1,675.00
					2021	FISICO	494.00	494.00	494.00	494.00	494.00	494.00	494.00	494.00	494.00	494.00	494.00	494.00	5,928.00
						COSTEO S/	139.00	139.00	139.00	139.00	139.00	140.00	140.00	140.00	140.00	140.00	140.00	140.00	1,675.00
					2022	FISICO	494.00	494.00	494.00	494.00	494.00	494.00	494.00	494.00	494.00	494.00	494.00	494.00	5,928.00
						COSTEO S/	139.00	139.00	139.00	139.00	139.00	140.00	140.00	140.00	140.00	140.00	140.00	140.00	1,675.00
AOI00139100179	ATENDER A NIÑOS CON DIAGNOSTICO DE INFECCIONES RESPIRATORIAS AGUDAS CON COMPLICACIONES /GUARDIAS HOSPITALARIAS	160700 -	CASO TRATADO	Muy Alta	2020	FISICO	15.00	15.00	15.00	15.00	10.00	15.00	15.00	15.00	15.00	15.00	15.00	15.00	175.00
						COSTEO S/	935.00	935.00	935.00	935.00	935.00	935.00	935.00	935.00	935.00	935.00	935.00	935.00	11,220.00
					2021	FISICO	15.00	15.00	15.00	15.00	10.00	15.00	15.00	15.00	15.00	15.00	15.00	15.00	175.00
						COSTEO S/	935.00	935.00	935.00	935.00	935.00	935.00	935.00	935.00	935.00	935.00	935.00	935.00	11,220.00
					2022	FISICO	15.00	15.00	15.00	15.00	10.00	15.00	15.00	15.00	15.00	15.00	15.00	15.00	175.00
						COSTEO S/	935.00	935.00	935.00	935.00	935.00	935.00	935.00	935.00	935.00	935.00	935.00	935.00	11,220.00
AOI00139100180	ATENDER A NIÑOS CON DIAGNOSTICO DE INFECCIONES RESPIRATORIAS AGUDAS CON COMPLICACIONES -AGUINALDOS	160700 -	CASO TRATADO	Muy Alta	2020	FISICO	10.00	15.00	15.00	15.00	15.00	15.00	15.00	15.00	15.00	15.00	15.00	15.00	175.00
						COSTEO S/	50.00	50.00	50.00	50.00	50.00	50.00	50.00	50.00	50.00	50.00	50.00	50.00	600.00
					2021	FISICO	10.00	15.00	15.00	15.00	15.00	15.00	15.00	15.00	15.00	15.00	15.00	15.00	175.00
						COSTEO S/	50.00	50.00	50.00	50.00	50.00	50.00	50.00	50.00	50.00	50.00	50.00	50.00	600.00
					2022	FISICO	10.00	15.00	15.00	15.00	15.00	15.00	15.00	15.00	15.00	15.00	15.00	15.00	175.00
						COSTEO S/	50.00	50.00	50.00	50.00	50.00	50.00	50.00	50.00	50.00	50.00	50.00	50.00	600.00
AOI00139100181	ATENDER A NIÑOS CON DIAGNOSTICO DE INFECCIONES RESPIRATORIAS AGUDAS CON COMPLICACIONES =BONIFICACION POR ESCOLARIDAD	160700 -	CASO TRATADO	Muy Alta	2020	FISICO	15.00	15.00	15.00	15.00	15.00	15.00	10.00	15.00	15.00	15.00	15.00	15.00	175.00
						COSTEO S/	50.00	50.00	50.00	50.00	50.00	50.00	50.00	50.00	0.00	0.00	0.00	0.00	400.00
					2021	FISICO	15.00	15.00	15.00	15.00	15.00	15.00	10.00	15.00	15.00	15.00	15.00	15.00	175.00
						COSTEO S/	50.00	50.00	50.00	50.00	50.00	50.00	50.00	50.00	0.00	0.00	0.00	0.00	400.00
					2022	FISICO	15.00	15.00	15.00	15.00	15.00	15.00	10.00	15.00	15.00	15.00	15.00	15.00	175.00
						COSTEO S/	33.33	33.33	33.33	33.33	33.33	33.33	33.33	33.33	33.33	33.33	33.33	33.37	400.00
AOI00139100182	ATENDER A NIÑOS CON DIAGNOSTICO DE INFECCIONES RESPIRATORIAS AGUDAS CON COMPLICACIONES $ CONTRIBUCIONES A ESSALUD	160700 -	CASO TRATADO	Muy Alta	2020	FISICO	10.00	15.00	15.00	15.00	15.00	15.00	15.00	15.00	15.00	15.00	15.00	15.00	175.00
						COSTEO S/	140.00	140.00	140.00	140.00	140.00	140.00	140.00	139.00	139.00	139.00	139.00	139.00	1,675.00
					2021	FISICO	10.00	15.00	15.00	15.00	15.00	15.00	15.00	15.00	15.00	15.00	15.00	15.00	175.00
						COSTEO	140.00	140.00	140.00	140.00	140.00	140.00	140.00	139.00	139.00	139.00	139.00	139.00	1,675.00

						S/													
					2022	FISICO	10.00	15.00	15.00	15.00	15.00	15.00	15.00	15.00	15.00	15.00	15.00	15.00	175.00
						COSTEO S/	140.00	140.00	140.00	140.00	140.00	140.00	140.00	139.00	139.00	139.00	139.00	139.00	1,675.00
AOI00139100183	ATENDER A NIÑOS CON DIAGNOSTICO DE ENFERMEDAD DIARREICA AGUDA COMPLICADA & GUARDIAS HOSPITALARIAS	160700 -	CASO TRATADO	Muy Alta	2020	FISICO	25.00	23.00	23.00	23.00	23.00	23.00	23.00	23.00	23.00	23.00	23.00	23.00	278.00
						COSTEO S/	375.00	375.00	375.00	375.00	375.00	375.00	375.00	380.00	380.00	375.00	372.00	372.00	4,504.00
					2021	FISICO	25.00	23.00	23.00	23.00	23.00	23.00	23.00	23.00	23.00	23.00	23.00	23.00	278.00
						COSTEO S/	375.00	375.00	375.00	375.00	375.00	375.00	375.00	380.00	380.00	375.00	372.00	372.00	4,504.00
					2022	FISICO	25.00	23.00	23.00	23.00	23.00	23.00	23.00	23.00	23.00	23.00	23.00	23.00	278.00
						COSTEO S/	375.00	375.00	375.00	375.00	375.00	375.00	375.00	380.00	380.00	375.00	372.00	372.00	4,504.00
AOI00139100184	ATENDER A NIÑOS CON DIAGNOSTICO DE ENFERMEDAD DIARREICA AGUDA COMPLICADA - OTRAS RETRIBUCIONES Y COMPLEMENTOS	160700 -	CASO TRATADO	Muy Alta	2020	FISICO	25.00	23.00	23.00	23.00	23.00	23.00	23.00	23.00	23.00	23.00	23.00	23.00	278.00
						COSTEO S/	158.00	158.00	158.00	158.00	158.00	158.00	158.00	158.00	158.00	158.00	158.00	158.00	1,896.00
					2021	FISICO	25.00	23.00	23.00	23.00	23.00	23.00	23.00	23.00	23.00	23.00	23.00	23.00	278.00
						COSTEO S/	158.00	158.00	158.00	158.00	158.00	158.00	158.00	158.00	158.00	158.00	158.00	158.00	1,896.00
					2022	FISICO	25.00	23.00	23.00	23.00	23.00	23.00	23.00	23.00	23.00	23.00	23.00	23.00	278.00
						COSTEO S/	158.00	158.00	158.00	158.00	158.00	158.00	158.00	158.00	158.00	158.00	158.00	158.00	1,896.00
AOI00139100185	ATENDER A NIÑOS CON DIAGNOSTICO DE ENFERMEDAD DIARREICA AGUDA COMPLICADA $ AGUINALDOS	160700 -	CASO TRATADO	Muy Alta	2020	FISICO	25.00	23.00	23.00	23.00	23.00	23.00	23.00	23.00	23.00	23.00	23.00	23.00	278.00
						COSTEO S/	50.00	50.00	50.00	50.00	50.00	50.00	50.00	50.00	50.00	50.00	50.00	50.00	600.00
					2021	FISICO	25.00	23.00	23.00	23.00	23.00	23.00	23.00	23.00	23.00	23.00	23.00	23.00	278.00
						COSTEO S/	50.00	50.00	50.00	50.00	50.00	50.00	50.00	50.00	50.00	50.00	50.00	50.00	600.00
					2022	FISICO	25.00	23.00	23.00	23.00	23.00	23.00	23.00	23.00	23.00	23.00	23.00	23.00	278.00
						COSTEO S/	50.00	50.00	50.00	50.00	50.00	50.00	50.00	50.00	50.00	50.00	50.00	50.00	600.00
AOI00139100186	ATENDER A NIÑOS CON DIAGNOSTICO DE ENFERMEDAD DIARREICA AGUDA COMPLICADA *BONIFICACION POR ESCOLARIDAD	160700 -	CASO TRATADO	Muy Alta	2020	FISICO	23.00	23.00	23.00	23.00	23.00	23.00	23.00	23.00	25.00	23.00	23.00	23.00	278.00
						COSTEO S/	50.00	50.00	50.00	50.00	50.00	50.00	50.00	50.00	0.00	0.00	0.00	0.00	400.00
					2021	FISICO	23.00	23.00	23.00	23.00	23.00	23.00	23.00	23.00	25.00	23.00	23.00	23.00	278.00
						COSTEO S/	50.00	50.00	50.00	50.00	50.00	50.00	50.00	50.00	0.00	0.00	0.00	0.00	400.00
					2022	FISICO	23.00	23.00	23.00	23.00	23.00	23.00	23.00	23.00	25.00	23.00	23.00	23.00	278.00
						COSTEO S/	33.33	33.33	33.33	33.33	33.33	33.33	33.33	33.33	33.33	33.33	33.33	33.37	400.00
AOI00139100187	ATENDER A NIÑOS CON DIAGNOSTICO DE ENFERMEDAD DIARREICA AGUDA COMPLICADA _OTRAS OCASIONALES	160700 -	CASO TRATADO	Muy Alta	2020	FISICO	25.00	23.00	23.00	23.00	23.00	23.00	23.00	23.00	23.00	23.00	23.00	23.00	278.00
						COSTEO S/	741.00	740.00	740.00	740.00	740.00	740.00	740.00	740.00	740.00	740.00	740.00	739.00	8,880.00
					2021	FISICO	25.00	23.00	23.00	23.00	23.00	23.00	23.00	23.00	23.00	23.00	23.00	23.00	278.00
						COSTEO S/	741.00	740.00	740.00	740.00	740.00	740.00	740.00	740.00	740.00	740.00	740.00	739.00	8,880.00
					2022	FISICO	25.00	23.00	23.00	23.00	23.00	23.00	23.00	23.00	23.00	23.00	23.00	23.00	278.00
						COSTEO S/	741.00	740.00	740.00	740.00	740.00	740.00	740.00	740.00	740.00	740.00	740.00	739.00	8,880.00
AOI00139100188	ATENDER A NIÑOS CON DIAGNOSTICO DE ENFERMEDAD DIARREICA AGUDA COMPLICADA + CONTRIBUCIONES A ESSALUD	160700 -	CASO TRATADO	Muy Alta	2020	FISICO	25.00	23.00	23.00	23.00	23.00	23.00	23.00	23.00	23.00	23.00	23.00	23.00	278.00
						COSTEO S/	109.00	109.00	109.00	110.00	110.00	110.00	110.00	110.00	109.00	109.00	109.00	113.00	1,317.00
					2021	FISICO	25.00	23.00	23.00	23.00	23.00	23.00	23.00	23.00	23.00	23.00	23.00	23.00	278.00

						COSTEO S/	109.00	109.00	109.00	110.00	110.00	110.00	110.00	110.00	109.00	109.00	109.00	113.00	1,317.00
						FISICO	25.00	23.00	23.00	23.00	23.00	23.00	23.00	23.00	23.00	23.00	23.00	23.00	278.00
					2022	COSTEO S/	109.00	109.00	109.00	110.00	110.00	110.00	110.00	110.00	109.00	109.00	109.00	113.00	1,317.00
AOI00139100189	BRINDAR ATENCION A OTRAS ENFERMEDADES PREVALENTES - GUARDIAS HOSPITALARIAS	160700 -	CASO TRATADO	Muy Alta	2020	FISICO	379.00	377.00	377.00	377.00	377.00	377.00	377.00	377.00	377.00	377.00	377.00	377.00	4,526.00
						COSTEO S/	938.00	938.00	938.00	938.00	938.00	938.00	938.00	938.00	938.00	938.00	940.00	941.00	11,261.00
					2021	FISICO	379.00	377.00	377.00	377.00	377.00	377.00	377.00	377.00	377.00	377.00	377.00	377.00	4,526.00
						COSTEO S/	938.00	938.00	938.00	938.00	938.00	938.00	938.00	938.00	938.00	938.00	940.00	941.00	11,261.00
					2022	FISICO	379.00	377.00	377.00	377.00	377.00	377.00	377.00	377.00	377.00	377.00	377.00	377.00	4,526.00
						COSTEO S/	938.00	938.00	938.00	938.00	938.00	938.00	938.00	938.00	938.00	938.00	940.00	941.00	11,261.00
AOI00139100190	BRINDAR ATENCION A OTRAS ENFERMEDADES PREVALENTES *AGUINALDOS	160700 -	CASO TRATADO	Muy Alta	2020	FISICO	379.00	377.00	377.00	377.00	377.00	377.00	377.00	377.00	377.00	377.00	377.00	377.00	4,526.00
						COSTEO S/	50.00	50.00	50.00	50.00	50.00	50.00	50.00	50.00	50.00	50.00	50.00	50.00	600.00
					2021	FISICO	379.00	377.00	377.00	377.00	377.00	377.00	377.00	377.00	377.00	377.00	377.00	377.00	4,526.00
						COSTEO S/	50.00	50.00	50.00	50.00	50.00	50.00	50.00	50.00	50.00	50.00	50.00	50.00	600.00
					2022	FISICO	379.00	377.00	377.00	377.00	377.00	377.00	377.00	377.00	377.00	377.00	377.00	377.00	4,526.00
						COSTEO S/	50.00	50.00	50.00	50.00	50.00	50.00	50.00	50.00	50.00	50.00	50.00	50.00	600.00
AOI00139100191	BRINDAR ATENCION A OTRAS ENFERMEDADES PREVALENTES = BONIFICACION POR ESCOLARIDAD	160700 -	CASO TRATADO	Muy Alta	2020	FISICO	379.00	377.00	377.00	377.00	377.00	377.00	377.00	377.00	377.00	377.00	377.00	377.00	4,526.00
						COSTEO S/	50.00	50.00	50.00	50.00	50.00	50.00	50.00	50.00	0.00	0.00	0.00	0.00	400.00
					2021	FISICO	379.00	377.00	377.00	377.00	377.00	377.00	377.00	377.00	377.00	377.00	377.00	377.00	4,526.00
						COSTEO S/	50.00	50.00	50.00	50.00	50.00	50.00	0.00	50.00	50.00	0.00	0.00	0.00	400.00
					2022	FISICO	379.00	377.00	377.00	377.00	377.00	377.00	377.00	377.00	377.00	377.00	377.00	377.00	4,526.00
						COSTEO S/	33.33	33.33	33.33	33.33	33.33	33.33	33.33	33.33	33.33	33.33	33.33	33.37	400.00
AOI00139100192	BRINDAR ATENCION A OTRAS ENFERMEDADES PREVALENTES % CONTRIBUCIONES A ESSALUD	160700 -	CASO TRATADO	Muy Alta	2020	FISICO	379.00	377.00	377.00	377.00	377.00	377.00	377.00	377.00	377.00	377.00	377.00	377.00	4,526.00
						COSTEO S/	284.00	284.00	284.00	284.00	284.00	284.00	284.00	284.00	284.00	284.00	288.00	289.00	3,417.00
					2021	FISICO	379.00	377.00	377.00	377.00	377.00	377.00	377.00	377.00	377.00	377.00	377.00	377.00	4,526.00
						COSTEO S/	284.00	284.00	284.00	284.00	284.00	284.00	284.00	284.00	284.00	284.00	288.00	289.00	3,417.00
					2022	FISICO	379.00	377.00	377.00	377.00	377.00	377.00	377.00	377.00	377.00	377.00	377.00	377.00	4,526.00
						COSTEO S/	284.00	284.00	284.00	284.00	284.00	284.00	284.00	284.00	284.00	284.00	288.00	289.00	3,417.00
AOI00139100193	ADMINISTRAR SUPLEMENTO DE HIERRO Y ACIDO FOLICO A GESTANTES - GUARDIAS HOSPITALARIAS	160700 -	GESTANTE SUPLEMENTADA	Muy Alta	2020	FISICO	193.00	188.00	188.00	188.00	188.00	188.00	188.00	188.00	188.00	188.00	188.00	188.00	2,261.00
						COSTEO S/	935.00	935.00	935.00	935.00	935.00	935.00	935.00	935.00	935.00	935.00	935.00	935.00	11,220.00
					2021	FISICO	193.00	188.00	188.00	188.00	188.00	188.00	188.00	188.00	188.00	188.00	188.00	188.00	2,261.00
						COSTEO S/	935.00	935.00	935.00	935.00	935.00	935.00	935.00	935.00	935.00	935.00	935.00	935.00	11,220.00
					2022	FISICO	193.00	188.00	188.00	188.00	188.00	188.00	188.00	188.00	188.00	188.00	188.00	188.00	2,261.00
						COSTEO S/	935.00	935.00	935.00	935.00	935.00	935.00	935.00	935.00	935.00	935.00	935.00	935.00	11,220.00
AOI00139100194	ADMINISTRAR SUPLEMENTO DE HIERRO Y ACIDO FOLICO A GESTANTES *AGUINALDOS	160700 -	CASO TRATADO	Muy Alta	2020	FISICO	193.00	188.00	188.00	188.00	188.00	188.00	188.00	188.00	188.00	188.00	188.00	188.00	2,261.00
						COSTEO S/	50.00	50.00	50.00	50.00	50.00	50.00	50.00	50.00	50.00	50.00	50.00	50.00	600.00

					2021	FISICO	193.00	188.00	188.00	188.00	188.00	188.00	188.00	188.00	188.00	188.00	188.00	188.00	2,261.00
						COSTEO S/	50.00	50.00	50.00	50.00	50.00	50.00	50.00	50.00	50.00	50.00	50.00	50.00	600.00
					2022	FISICO	193.00	188.00	188.00	188.00	188.00	188.00	188.00	188.00	188.00	188.00	188.00	188.00	2,261.00
						COSTEO S/	50.00	50.00	50.00	50.00	50.00	50.00	50.00	50.00	50.00	50.00	50.00	50.00	600.00
AOI00139100195	ADMINISTRAR SUPLEMENTO DE HIERRO Y ACIDO FOLICO A GESTANTES =BONIFICACION POR ESCOLARIDAD	160700 -	GESTANTE SUPLEMENTADA	Muy Alta	2020	FISICO	193.00	188.00	188.00	188.00	188.00	188.00	188.00	188.00	188.00	188.00	188.00	188.00	2,261.00
						COSTEO S/	50.00	50.00	50.00	50.00	50.00	50.00	50.00	50.00	0.00	0.00	0.00	0.00	400.00
					2021	FISICO	193.00	188.00	188.00	188.00	188.00	188.00	188.00	188.00	188.00	188.00	188.00	188.00	2,261.00
						COSTEO S/	50.00	50.00	0.00	50.00	50.00	0.00	50.00	50.00	50.00	50.00	0.00	0.00	400.00
					2022	FISICO	193.00	188.00	188.00	188.00	188.00	188.00	188.00	188.00	188.00	188.00	188.00	188.00	2,261.00
						COSTEO S/	33.33	33.33	33.33	33.33	33.33	33.33	33.33	33.33	33.33	33.33	33.33	33.37	400.00
AOI00139100196	ADMINISTRAR SUPLEMENTO DE HIERRO Y ACIDO FOLICO A GESTANTES **BONIFICAION POR ESCOLARIDAD	160700 -	GESTANTE SUPLEMENTADA	Muy Alta	2020	FISICO	193.00	188.00	188.00	188.00	188.00	188.00	188.00	188.00	188.00	188.00	188.00	188.00	2,261.00
						COSTEO S/	1,100.00	1,100.00	1,100.00	1,100.00	1,100.00	1,100.00	1,100.00	1,100.00	1,100.00	1,100.00	1,100.00	1,100.00	13,200.00
					2021	FISICO	193.00	188.00	188.00	188.00	188.00	188.00	188.00	188.00	188.00	188.00	188.00	188.00	2,261.00
						COSTEO S/	1,100.00	1,100.00	1,100.00	1,100.00	1,100.00	1,100.00	1,100.00	1,100.00	1,100.00	1,100.00	1,100.00	1,100.00	13,200.00
					2022	FISICO	193.00	188.00	188.00	188.00	188.00	188.00	188.00	188.00	188.00	188.00	188.00	188.00	2,261.00
						COSTEO S/	1,100.00	1,100.00	1,100.00	1,100.00	1,100.00	1,100.00	1,100.00	1,100.00	1,100.00	1,100.00	1,100.00	1,100.00	13,200.00
AOI00139100197	ADMINISTRAR SUPLEMENTO DE HIERRO Y ACIDO FOLICO A GESTANTES //CONTRIBUCIONES A ESSALUD	160700 -	GESTANTE SUPLEMENTADA	Muy Alta	2020	FISICO	193.00	188.00	188.00	188.00	188.00	188.00	188.00	188.00	188.00	188.00	188.00	188.00	2,261.00
						COSTEO S/	139.00	139.00	139.00	139.00	139.00	139.00	139.00	139.00	139.00	139.00	146.00	139.00	1,675.00
					2021	FISICO	193.00	188.00	188.00	188.00	188.00	188.00	188.00	188.00	188.00	188.00	188.00	188.00	2,261.00
						COSTEO S/	139.00	139.00	139.00	139.00	139.00	139.00	139.00	139.00	139.00	139.00	139.00	139.00	1,668.00
					2022	FISICO	193.00	188.00	188.00	188.00	188.00	188.00	188.00	188.00	188.00	188.00	188.00	188.00	2,261.00
						COSTEO S/	139.58	139.58	139.58	139.58	139.58	139.58	139.58	139.58	139.58	139.58	139.58	139.62	1,675.00
AOI00139100198	ATENDER A NIÑOS Y NIÑAS CON DIAGNOSTICO DE PARASITOSIS INTESTINAL GUARDIAS HOSPITALARIAS	160700 -	CASO TRATADO	Muy Alta	2020	FISICO	159.00	160.00	160.00	160.00	160.00	160.00	160.00	160.00	160.00	160.00	160.00	160.00	1,919.00
						COSTEO S/	938.00	938.00	938.00	938.00	938.00	938.00	938.00	938.00	938.00	938.00	938.00	943.00	11,261.00
					2021	FISICO	159.00	160.00	160.00	160.00	160.00	160.00	160.00	160.00	160.00	160.00	160.00	160.00	1,919.00
						COSTEO S/	938.00	938.00	938.00	938.00	938.00	938.00	938.00	938.00	938.00	938.00	938.00	940.00	11,258.00
					2022	FISICO	159.00	160.00	160.00	160.00	160.00	160.00	160.00	160.00	160.00	160.00	160.00	160.00	1,919.00
						COSTEO S/	938.42	938.42	938.42	938.42	938.42	938.42	938.42	938.42	938.42	938.42	938.42	938.38	11,261.00
AOI00139100199	ATENDER A NIÑOS Y NIÑAS CON DIAGNOSTICO DE PARASITOSIS INTESTINAL = AGUINALDOS	160700 -	CASO TRATADO	Muy Alta	2020	FISICO	159.00	160.00	160.00	160.00	160.00	160.00	160.00	160.00	160.00	160.00	160.00	160.00	1,919.00
						COSTEO S/	50.00	50.00	50.00	50.00	50.00	50.00	50.00	50.00	50.00	50.00	50.00	50.00	600.00
					2021	FISICO	159.00	160.00	160.00	160.00	160.00	160.00	160.00	160.00	160.00	160.00	160.00	160.00	1,919.00
						COSTEO S/	50.00	50.00	50.00	50.00	50.00	50.00	50.00	50.00	50.00	50.00	50.00	50.00	600.00
					2022	FISICO	159.00	160.00	160.00	160.00	160.00	160.00	160.00	160.00	160.00	160.00	160.00	160.00	1,919.00
						COSTEO S/	50.00	50.00	50.00	50.00	50.00	50.00	50.00	50.00	50.00	50.00	50.00	50.00	600.00
AOI00139100200	ATENDER A NIÑOS Y NIÑAS CON DIAGNOSTICO DE PARASITOSIS	160700 -	CASO TRATADO	Muy Alta	2020	FISICO	159.00	160.00	160.00	160.00	160.00	160.00	160.00	160.00	160.00	160.00	160.00	160.00	1,919.00
						COSTEO	50.00	50.00	50.00	50.00	50.00	50.00	50.00	50.00	0.00	0.00	0.00	0.00	400.00

	INTESTINAL **BONIFICACION POR ESCOLARIDAD					S/													
					2021	FISICO	159.00	160.00	160.00	160.00	160.00	160.00	160.00	160.00	160.00	160.00	160.00	160.00	1,919.00
						COSTEO S/	50.00	50.00	0.00	50.00	50.00	0.00	50.00	50.00	0.00	0.00	50.00	50.00	400.00
					2022	FISICO	159.00	160.00	160.00	160.00	160.00	160.00	160.00	160.00	160.00	160.00	160.00	160.00	1,919.00
						COSTEO S/	33.33	33.33	33.33	33.33	33.33	33.33	33.33	33.33	33.33	33.33	33.33	33.37	400.00
AOI00139100201	ATENDER A NIÑOS Y NIÑAS CON DIAGNOSTICO DE PARASITOSIS INTESTINAL // CONTRIBUCIONES A ESSALUD	160700 -	CASO TRATADO	Muy Alta	2020	FISICO	159.00	160.00	160.00	160.00	160.00	160.00	160.00	160.00	160.00	160.00	160.00	160.00	1,919.00
						COSTEO S/	284.00	284.00	284.00	284.00	284.00	284.00	284.00	284.00	284.00	287.00	288.00	286.00	3,417.00
					2021	FISICO	159.00	160.00	160.00	160.00	160.00	160.00	160.00	160.00	160.00	160.00	160.00	160.00	1,919.00
						COSTEO S/	284.00	284.00	284.00	284.00	284.00	284.00	284.00	284.00	284.00	287.00	288.00	286.00	3,417.00
					2022	FISICO	159.00	160.00	160.00	160.00	160.00	160.00	160.00	160.00	160.00	160.00	160.00	160.00	1,919.00
						COSTEO S/	284.00	284.00	284.00	284.00	284.00	284.00	284.00	284.00	284.00	287.00	288.00	286.00	3,417.00
AOI00139100276	MONITOREO, SUPERVISION, EVALUACION Y CONTROL DE VIH/SIDA GUARDIAS HOSPITALARIAS	160700 -	INFORME	Muy Alta	2020	FISICO	1.00	1.00	1.00	1.00	1.00	1.00	1.00	1.00	1.00	1.00	1.00	1.00	12.00
						COSTEO S/	375.00	375.00	375.00	375.00	375.00	375.00	375.00	375.00	375.00	375.00	376.00	378.00	4,504.00
					2021	FISICO	1.00	1.00	1.00	1.00	1.00	1.00	1.00	1.00	1.00	1.00	1.00	1.00	12.00
						COSTEO S/	375.00	375.00	375.00	375.00	375.00	375.00	375.00	375.00	375.00	375.00	376.00	378.00	4,504.00
					2022	FISICO	1.00	1.00	1.00	1.00	1.00	1.00	1.00	1.00	1.00	1.00	1.00	1.00	12.00
						COSTEO S/	375.00	375.00	375.00	375.00	375.00	375.00	375.00	375.00	375.00	375.00	376.00	378.00	4,504.00
AOI00139100277	MONITOREO, SUPERVISION, EVALUACION Y CONTROL DE VIH/SIDA +-OTRAS RETRIBUCIONES Y COMPLEMENTOS	160700 -	INFORME	Muy Alta	2020	FISICO	1.00	1.00	1.00	1.00	1.00	1.00	1.00	1.00	1.00	1.00	1.00	1.00	12.00
						COSTEO S/	158.00	158.00	158.00	158.00	158.00	158.00	158.00	158.00	158.00	158.00	158.00	158.00	1,896.00
					2021	FISICO	1.00	1.00	1.00	1.00	1.00	1.00	1.00	1.00	1.00	1.00	1.00	1.00	12.00
						COSTEO S/	158.00	158.00	158.00	158.00	158.00	158.00	158.00	158.00	158.00	158.00	158.00	158.00	1,896.00
					2022	FISICO	1.00	1.00	1.00	1.00	1.00	1.00	1.00	1.00	1.00	1.00	1.00	1.00	12.00
						COSTEO S/	158.00	158.00	158.00	158.00	158.00	158.00	158.00	158.00	158.00	158.00	158.00	158.00	1,896.00
AOI00139100278	MONITOREO, SUPERVISION, EVALUACION Y CONTROL DE VIH/SIDA *-CONTRIBUCIONES A ESSALUD	160700 -	INFORME	Muy Alta	2020	FISICO	1.00	1.00	1.00	1.00	1.00	1.00	1.00	1.00	1.00	1.00	1.00	1.00	12.00
						COSTEO S/	109.00	109.00	109.00	109.00	110.00	110.00	110.00	110.00	110.00	110.00	110.00	111.00	1,317.00
					2021	FISICO	1.00	1.00	1.00	1.00	1.00	1.00	1.00	1.00	1.00	1.00	1.00	1.00	12.00
						COSTEO S/	109.00	109.00	109.00	109.00	110.00	110.00	110.00	110.00	110.00	110.00	110.00	111.00	1,317.00
					2022	FISICO	1.00	1.00	1.00	1.00	1.00	1.00	1.00	1.00	1.00	1.00	1.00	1.00	12.00
						COSTEO S/	109.00	109.00	109.00	109.00	110.00	110.00	110.00	110.00	110.00	110.00	110.00	111.00	1,317.00
AOI00139100279	DESPISTAJE DE TUBERCULOSIS EN SINTOMATICOS RESPIRATORIOS - GUARDIAS HOSPITALARIAS	160700 -	PERSONA ATENDIDA	Muy Alta	2020	FISICO	442.00	442.00	442.00	442.00	442.00	442.00	442.00	442.00	442.00	442.00	442.00	448.00	5,310.00
						COSTEO S/	375.00	375.00	375.00	375.00	375.00	375.00	375.00	375.00	375.00	375.00	376.00	378.00	4,504.00
					2021	FISICO	442.00	442.00	442.00	442.00	442.00	442.00	442.00	442.00	442.00	442.00	442.00	448.00	5,310.00
						COSTEO S/	375.00	375.00	375.00	375.00	375.00	375.00	375.00	375.00	375.00	375.00	376.00	378.00	4,504.00
					2022	FISICO	442.00	442.00	442.00	442.00	442.00	442.00	442.00	442.00	442.00	442.00	442.00	448.00	5,310.00
						COSTEO S/	375.00	375.00	375.00	375.00	375.00	375.00	375.00	375.00	375.00	375.00	376.00	378.00	4,504.00
AOI00139100280	DIAGNOSTICO DE CASOS DE	160700	PERSONA	Muy Alta	2020	FISICO	5.00	0.00	0.00	4.00	0.00	0.00	6.00	0.00	0.00	6.00	0.00	6.00	27.00

	TUBERCULOSIS *GUARDIAS HOSPITALARIAS	-	DIAGNOSTICADA			COSTEO S/	375.00	375.00	375.00	375.00	375.00	375.00	375.00	375.00	375.00	375.00	376.00	378.00	4,504.00
					2021	FISICO	5.00	0.00	0.00	4.00	0.00	0.00	6.00	0.00	0.00	6.00	0.00	6.00	27.00
						COSTEO S/	375.00	375.00	375.00	375.00	375.00	375.00	375.00	375.00	375.00	375.00	376.00	378.00	4,504.00
					2022	FISICO	5.00	0.00	0.00	4.00	0.00	0.00	6.00	0.00	0.00	6.00	0.00	6.00	27.00
						COSTEO S/	375.00	375.00	375.00	375.00	375.00	375.00	375.00	375.00	375.00	375.00	376.00	378.00	4,504.00
AOI00139100281	DESPISTAJE DE TUBERCULOSIS EN SINTOMATICOS RESPIRATORIOS - OTRAS RETRIBUCIONES Y COMPLEMENTOS	160700 -	PERSONA ATENDIDA	Muy Alta	2020	FISICO	442.00	442.00	448.00	442.00	442.00	442.00	442.00	442.00	442.00	442.00	442.00	442.00	5,310.00
						COSTEO S/	158.00	158.00	158.00	158.00	158.00	158.00	158.00	158.00	158.00	158.00	158.00	158.00	1,896.00
					2021	FISICO	442.00	442.00	448.00	442.00	442.00	442.00	442.00	442.00	442.00	442.00	442.00	442.00	5,310.00
						COSTEO S/	158.00	158.00	158.00	158.00	158.00	158.00	158.00	158.00	158.00	158.00	158.00	158.00	1,896.00
					2022	FISICO	442.00	442.00	448.00	442.00	442.00	442.00	442.00	442.00	442.00	442.00	442.00	442.00	5,310.00
						COSTEO S/	158.00	158.00	158.00	158.00	158.00	158.00	158.00	158.00	158.00	158.00	158.00	158.00	1,896.00
AOI00139100282	DIAGNOSTICO DE CASOS DE TUBERCULOSIS -+AGUINALDOS	160700 -	PERSONA DIAGNOSTICADA	Muy Alta	2020	FISICO	6.00	0.00	0.00	7.00	0.00	0.00	7.00	0.00	0.00	0.00	0.00	7.00	27.00
						COSTEO S/	50.00	50.00	50.00	50.00	50.00	50.00	50.00	50.00	50.00	50.00	50.00	50.00	600.00
					2021	FISICO	6.00	0.00	0.00	7.00	0.00	0.00	7.00	0.00	0.00	0.00	0.00	7.00	27.00
						COSTEO S/	50.00	50.00	50.00	50.00	50.00	50.00	50.00	50.00	50.00	50.00	50.00	50.00	600.00
					2022	FISICO	6.00	0.00	0.00	7.00	0.00	0.00	7.00	0.00	0.00	0.00	0.00	7.00	27.00
						COSTEO S/	165.00	0.00	0.00	165.00	0.00	0.00	165.00	0.00	0.00	0.00	0.00	165.00	660.00
AOI00139100283	DIAGNOSTICO DE CASOS DE TUBERCULOSIS *-BONIFICACION POR ESCOLARIDAD	160700 -	PERSONA DIAGNOSTICADA	Muy Alta	2020	FISICO	7.00	0.00	0.00	6.00	0.00	0.00	0.00	7.00	0.00	0.00	0.00	7.00	27.00
						COSTEO S/	50.00	50.00	50.00	50.00	50.00	50.00	50.00	50.00	0.00	0.00	0.00	0.00	400.00
					2021	FISICO	7.00	0.00	0.00	6.00	0.00	0.00	0.00	7.00	0.00	0.00	0.00	7.00	27.00
						COSTEO S/	50.00	50.00	0.00	0.00	50.00	50.00	50.00	50.00	50.00	50.00	0.00	0.00	400.00
					2022	FISICO	7.00	0.00	0.00	6.00	0.00	0.00	0.00	7.00	0.00	0.00	0.00	7.00	27.00
						COSTEO S/	110.00	0.00	0.00	110.00	0.00	0.00	0.00	110.00	0.00	0.00	0.00	110.00	440.00
AOI00139100284	DESPISTAJE DE TUBERCULOSIS EN SINTOMATICOS RESPIRATORIOS - AGUINALDOS	160700 -	PERSONA ATENDIDA	Muy Alta	2020	FISICO	448.00	442.00	442.00	442.00	442.00	442.00	442.00	442.00	442.00	442.00	442.00	442.00	5,310.00
						COSTEO S/	50.00	50.00	50.00	50.00	50.00	50.00	50.00	50.00	50.00	50.00	50.00	50.00	600.00
					2021	FISICO	448.00	442.00	442.00	442.00	442.00	442.00	442.00	442.00	442.00	442.00	442.00	442.00	5,310.00
						COSTEO S/	50.00	50.00	50.00	50.00	50.00	50.00	50.00	50.00	50.00	50.00	50.00	50.00	600.00
					2022	FISICO	448.00	442.00	442.00	442.00	442.00	442.00	442.00	442.00	442.00	442.00	442.00	442.00	5,310.00
						COSTEO S/	55.00	55.00	55.00	55.00	55.00	55.00	55.00	55.00	55.00	55.00	55.00	55.00	660.00
AOI00139100285	DIAGNOSTICO DE CASOS DE TUBERCULOSIS - *CONTRIBUCIONES A ESSALUD	160700 -	PERSONA DIAGNOSTICADA	Muy Alta	2020	FISICO	6.00	0.00	0.00	0.00	7.00	0.00	0.00	0.00	7.00	0.00	0.00	7.00	27.00
						COSTEO S/	108.00	108.00	108.00	108.00	108.00	108.00	108.00	108.00	108.00	108.00	108.00	108.00	1,296.00
					2021	FISICO	6.00	0.00	0.00	0.00	7.00	0.00	0.00	0.00	7.00	0.00	0.00	7.00	27.00
						COSTEO S/	108.00	108.00	108.00	108.00	108.00	108.00	108.00	108.00	108.00	108.00	108.00	108.00	1,296.00
					2022	FISICO	6.00	0.00	0.00	0.00	7.00	0.00	0.00	0.00	7.00	0.00	0.00	7.00	27.00
						COSTEO S/	108.00	108.00	108.00	108.00	108.00	108.00	108.00	108.00	108.00	108.00	108.00	108.00	1,296.00

AOI00139100286	DESPISTAJE DE TUBERCULOSIS EN SINTOMATICOS RESPIRATORIOS - BONIFICACION POR ESCOLARIDAD	160700 -	PERSONA ATENDIDA	Muy Alta	2020	FISICO	448.00	442.00	442.00	442.00	442.00	442.00	442.00	442.00	442.00	442.00	442.00	442.00	5,310.00
						COSTEO S/	50.00	50.00	50.00	50.00	50.00	50.00	50.00	50.00	0.00	0.00	0.00	0.00	400.00
					2021	FISICO	448.00	442.00	442.00	442.00	442.00	442.00	442.00	442.00	442.00	442.00	442.00	442.00	5,310.00
						COSTEO S/	50.00	50.00	50.00	50.00	0.00	50.00	50.00	50.00	0.00	50.00	0.00	0.00	400.00
					2022	FISICO	448.00	442.00	442.00	442.00	442.00	442.00	442.00	442.00	442.00	442.00	442.00	442.00	5,310.00
						COSTEO S/	41.00	36.00	36.00	36.00	36.00	36.00	36.00	36.00	36.00	36.00	36.00	39.00	440.00
AOI00139100287	DESPISTAJE DE TUBERCULOSIS EN SINTOMATICOS RESPIRATORIOS - OTRAS OCASIONALES	160700 -	PERSONA ATENDIDA	Muy Alta	2020	FISICO	448.00	442.00	442.00	442.00	442.00	442.00	442.00	442.00	442.00	442.00	442.00	442.00	5,310.00
						COSTEO S/	740.00	740.00	740.00	740.00	740.00	740.00	740.00	740.00	740.00	740.00	740.00	740.00	8,880.00
					2021	FISICO	448.00	442.00	442.00	442.00	442.00	442.00	442.00	442.00	442.00	442.00	442.00	442.00	5,310.00
						COSTEO S/	740.00	740.00	740.00	740.00	740.00	740.00	740.00	740.00	740.00	740.00	740.00	740.00	8,880.00
					2022	FISICO	448.00	442.00	442.00	442.00	442.00	442.00	442.00	442.00	442.00	442.00	442.00	442.00	5,310.00
						COSTEO S/	740.00	740.00	740.00	740.00	740.00	740.00	740.00	740.00	740.00	740.00	740.00	740.00	8,880.00
AOI00139100288	BRINDAR A PERSONAS CON DIAGNOSTICO DE HEPATITIS B CRONICA ATENCION INTEGRAL - *GUARDIAS HOSPITALARIAS	160700 -	PERSONA TRATADA	Muy Alta	2020	FISICO	10.00	14.00	14.00	14.00	14.00	14.00	14.00	14.00	14.00	14.00	14.00	14.00	164.00
						COSTEO S/	938.00	938.00	938.00	938.00	938.00	938.00	938.00	938.00	938.00	938.00	938.00	943.00	11,261.00
					2021	FISICO	10.00	14.00	14.00	14.00	14.00	14.00	14.00	14.00	14.00	14.00	14.00	14.00	164.00
						COSTEO S/	938.00	938.00	938.00	938.00	938.00	938.00	938.00	938.00	938.00	938.00	938.00	943.00	11,261.00
					2022	FISICO	10.00	14.00	14.00	14.00	14.00	14.00	14.00	14.00	14.00	14.00	14.00	14.00	164.00
						COSTEO S/	938.00	938.00	938.00	938.00	938.00	938.00	938.00	938.00	938.00	938.00	938.00	943.00	11,261.00
AOI00139100289	BRINDAR A PERSONAS CON DIAGNOSTICO DE HEPATITIS B CRONICA ATENCION INTEGRAL +AGUINALDOS	160700 -	PERSONA TRATADA	Muy Alta	2020	FISICO	10.00	14.00	14.00	14.00	14.00	14.00	14.00	14.00	14.00	14.00	14.00	14.00	164.00
						COSTEO S/	50.00	50.00	50.00	50.00	50.00	50.00	50.00	50.00	50.00	50.00	50.00	50.00	600.00
					2021	FISICO	10.00	14.00	14.00	14.00	14.00	14.00	14.00	14.00	14.00	14.00	14.00	14.00	164.00
						COSTEO S/	50.00	50.00	50.00	50.00	50.00	50.00	50.00	50.00	50.00	50.00	50.00	50.00	600.00
					2022	FISICO	10.00	14.00	14.00	14.00	14.00	14.00	14.00	14.00	14.00	14.00	14.00	14.00	164.00
						COSTEO S/	55.00	55.00	55.00	55.00	55.00	55.00	55.00	55.00	55.00	55.00	55.00	55.00	660.00
AOI00139100290	BRINDAR A PERSONAS CON DIAGNOSTICO DE HEPATITIS B CRONICA ATENCION INTEGRAL - BONIFICACION POR ESCOLARIDAD	160700 -	PERSONA TRATADA	Muy Alta	2020	FISICO	10.00	14.00	14.00	14.00	14.00	14.00	14.00	14.00	14.00	14.00	14.00	14.00	164.00
						COSTEO S/	50.00	50.00	50.00	50.00	50.00	50.00	50.00	50.00	0.00	0.00	0.00	0.00	400.00
					2021	FISICO	10.00	14.00	14.00	14.00	14.00	14.00	14.00	14.00	14.00	14.00	14.00	14.00	164.00
						COSTEO S/	50.00	50.00	0.00	0.00	50.00	50.00	0.00	50.00	50.00	0.00	50.00	50.00	400.00
					2022	FISICO	10.00	14.00	14.00	14.00	14.00	14.00	14.00	14.00	14.00	14.00	14.00	14.00	164.00
						COSTEO S/	33.00	37.00	37.00	37.00	37.00	37.00	37.00	37.00	37.00	37.00	37.00	37.00	440.00
AOI00139100291	BRINDAR A PERSONAS CON DIAGNOSTICO DE HEPATITIS B CRONICA ATENCION INTEGRAL *CONTRIBUCIONES A ESSALUD	160700 -	PERSONA TRATADA	Muy Alta	2020	FISICO	10.00	14.00	14.00	14.00	14.00	14.00	14.00	14.00	14.00	14.00	14.00	14.00	164.00
						COSTEO S/	285.00	285.00	285.00	285.00	285.00	285.00	285.00	285.00	285.00	285.00	283.00	284.00	3,417.00
					2021	FISICO	10.00	14.00	14.00	14.00	14.00	14.00	14.00	14.00	14.00	14.00	14.00	14.00	164.00
						COSTEO S/	285.00	285.00	285.00	285.00	285.00	285.00	285.00	285.00	285.00	285.00	283.00	284.00	3,417.00
					2022	FISICO	10.00	14.00	14.00	14.00	14.00	14.00	14.00	14.00	14.00	14.00	14.00	14.00	164.00
						COSTEO S/	285.00	285.00	285.00	285.00	285.00	285.00	285.00	285.00	285.00	285.00	283.00	284.00	3,417.00

AOI00139100292	MEJORAR EN POBLACION INFORMADA EL USO CORRECTO DE CONDON PARA PREVENCION DE INFECCIONES DE TRANSMISION SEXUAL Y VIH/SIDA *-PERSONAL NOMBRADO	160700 -	PERSONA INFORMADA	Muy Alta	2020	FISICO	594.00	590.00	590.00	590.00	590.00	590.00	590.00	590.00	590.00	590.00	590.00	590.00	7,084.00
						COSTEO S/	1,760.00	1,760.00	1,760.00	1,760.00	1,760.00	1,760.00	1,760.00	1,760.00	1,760.00	1,760.00	1,760.00	1,760.00	21,120.00
					2021	FISICO	594.00	590.00	590.00	590.00	590.00	590.00	590.00	590.00	590.00	590.00	590.00	590.00	7,084.00
						COSTEO S/	1,760.00	1,760.00	1,760.00	1,760.00	1,760.00	1,760.00	1,760.00	1,760.00	1,760.00	1,760.00	1,760.00	1,760.00	21,120.00
					2022	FISICO	594.00	590.00	590.00	590.00	590.00	590.00	590.00	590.00	590.00	590.00	590.00	590.00	7,084.00
						COSTEO S/	1,760.00	1,760.00	1,760.00	1,760.00	1,760.00	1,760.00	1,760.00	1,760.00	1,760.00	1,760.00	1,760.00	1,760.00	21,120.00
AOI00139100293	REORDENAR VIVIENDAS EN HOGARES, UBICADOS EN AREAS DE ELEVADO RIESGO DE TRANSMISION DE TBC -GUARDIAS HOSPITALARIAS	160700 -	VIVIENDAS	Muy Alta	2020	FISICO	3.00	0.00	0.00	0.00	3.00	0.00	3.00	0.00	0.00	0.00	0.00	0.00	9.00
						COSTEO S/	412.00	412.00	412.00	412.00	412.00	412.00	412.00	412.00	412.00	412.00	422.00	412.00	4,954.00
					2021	FISICO	3.00	0.00	0.00	0.00	3.00	0.00	3.00	0.00	0.00	0.00	0.00	0.00	9.00
						COSTEO S/	375.00	375.00	375.00	375.00	375.00	375.00	375.00	375.00	375.00	374.00	380.00	375.00	4,504.00
					2022	FISICO	3.00	0.00	0.00	0.00	3.00	0.00	3.00	0.00	0.00	0.00	0.00	0.00	9.00
						COSTEO S/	412.00	412.00	412.00	412.00	412.00	412.00	412.00	412.00	412.00	412.00	422.00	412.00	4,954.00
AOI00139100294	MEJORAR EN POBLACION INFORMADA EL USO CORRECTO DE CONDON PARA PREVENCION DE INFECCIONES DE TRANSMISION SEXUAL Y VIH/SIDA +GUARDIAS HOSPITALARIAS	160700 -	PERSONA INFORMADA	Muy Alta	2020	FISICO	594.00	590.00	590.00	590.00	590.00	590.00	590.00	590.00	590.00	590.00	590.00	590.00	7,084.00
						COSTEO S/	375.00	375.00	375.00	375.00	375.00	375.00	375.00	375.00	375.00	374.00	380.00	375.00	4,504.00
					2021	FISICO	594.00	590.00	590.00	590.00	590.00	590.00	590.00	590.00	590.00	590.00	590.00	590.00	7,084.00
						COSTEO S/	375.00	375.00	375.00	375.00	375.00	375.00	375.00	375.00	375.00	374.00	380.00	375.00	4,504.00
					2022	FISICO	594.00	590.00	590.00	590.00	590.00	590.00	590.00	590.00	590.00	590.00	590.00	590.00	7,084.00
						COSTEO S/	375.00	375.00	375.00	375.00	375.00	375.00	375.00	375.00	375.00	374.00	380.00	375.00	4,504.00
AOI00139100295	MEJORAR EN POBLACION INFORMADA EL USO CORRECTO DE CONDON PARA PREVENCION DE INFECCIONES DE TRANSMISION SEXUAL Y VIH/SIDA -+OTRAS RETRIBUCIONES COMPLEMENTARIAS	160700 -	PERSONA INFORMADA	Muy Alta	2020	FISICO	594.00	590.00	590.00	590.00	590.00	590.00	590.00	590.00	590.00	590.00	590.00	590.00	7,084.00
						COSTEO S/	158.00	158.00	158.00	158.00	158.00	158.00	158.00	158.00	158.00	158.00	158.00	158.00	1,896.00
					2021	FISICO	594.00	590.00	590.00	590.00	590.00	590.00	590.00	590.00	590.00	590.00	590.00	590.00	7,084.00
						COSTEO S/	158.00	158.00	158.00	158.00	158.00	158.00	158.00	158.00	158.00	158.00	158.00	158.00	1,896.00
					2022	FISICO	594.00	590.00	590.00	590.00	590.00	590.00	590.00	590.00	590.00	590.00	590.00	590.00	7,084.00
						COSTEO S/	158.00	158.00	158.00	158.00	158.00	158.00	158.00	158.00	158.00	158.00	158.00	158.00	1,896.00
AOI00139100296	MEJORAR EN POBLACION INFORMADA EL USO CORRECTO DE CONDON PARA PREVENCION DE INFECCIONES DE TRANSMISION SEXUAL Y VIH/SIDA **AGUINALDOS	160700 -	PERSONA INFORMADA	Muy Alta	2020	FISICO	594.00	590.00	590.00	590.00	590.00	590.00	590.00	590.00	590.00	590.00	590.00	590.00	7,084.00
						COSTEO S/	50.00	50.00	50.00	50.00	50.00	50.00	50.00	50.00	50.00	50.00	50.00	50.00	600.00
					2021	FISICO	594.00	590.00	590.00	590.00	590.00	590.00	590.00	590.00	590.00	590.00	590.00	590.00	7,084.00
						COSTEO S/	50.00	50.00	50.00	50.00	50.00	50.00	50.00	50.00	50.00	50.00	50.00	50.00	600.00
					2022	FISICO	594.00	590.00	590.00	590.00	590.00	590.00	590.00	590.00	590.00	590.00	590.00	590.00	7,084.00
						COSTEO S/	55.00	55.00	55.00	55.00	55.00	55.00	55.00	55.00	55.00	55.00	55.00	55.00	660.00
AOI00139100297	MEJORAR EN POBLACION INFORMADA EL USO CORRECTO DE CONDON PARA PREVENCION DE INFECCIONES DE TRANSMISION SEXUAL Y VIH/SIDA *-BONIFICACION POR ESCOLARIDAD	160700 -	PERSONA INFORMADA	Muy Alta	2020	FISICO	594.00	590.00	590.00	590.00	590.00	590.00	590.00	590.00	590.00	590.00	590.00	590.00	7,084.00
						COSTEO S/	50.00	50.00	50.00	50.00	50.00	50.00	50.00	50.00	0.00	0.00	0.00	0.00	400.00
					2021	FISICO	594.00	590.00	590.00	590.00	590.00	590.00	590.00	590.00	590.00	590.00	590.00	590.00	7,084.00
						COSTEO S/	0.00	0.00	50.00	50.00	0.00	0.00	50.00	50.00	50.00	50.00	50.00	50.00	400.00
					2022	FISICO	594.00	590.00	590.00	590.00	590.00	590.00	590.00	590.00	590.00	590.00	590.00	590.00	7,084.00
						COSTEO	37.00	37.00	37.00	37.00	37.00	37.00	37.00	37.00	33.00	37.00	37.00	37.00	440.00

						S/													
AOI00139100298	REORDENAR VIVIENDAS EN HOGARES, UBICADOS EN AREAS DE ELEVADO RIESGO DE TRANSMISION DE TBC -OTRAS RETRIBUCIONES YCOMPLEMENTOS	160700 -	VIVIENDAS	Muy Alta	2020	FISICO	3.00	0.00	0.00	0.00	3.00	0.00	0.00	0.00	3.00	0.00	0.00	0.00	9.00
						COSTEO S/	158.00	158.00	158.00	158.00	158.00	158.00	158.00	158.00	158.00	158.00	158.00	158.00	1,896.00
					2021	FISICO	3.00	0.00	0.00	0.00	3.00	0.00	0.00	0.00	3.00	0.00	0.00	0.00	9.00
						COSTEO S/	158.00	158.00	158.00	158.00	158.00	158.00	158.00	158.00	158.00	158.00	158.00	158.00	1,896.00
					2022	FISICO	3.00	0.00	0.00	0.00	3.00	0.00	0.00	0.00	3.00	0.00	0.00	0.00	9.00
						COSTEO S/	158.00	158.00	158.00	158.00	158.00	158.00	158.00	158.00	158.00	158.00	158.00	158.00	1,896.00
AOI00139100299	MEJORAR EN POBLACION INFORMADA EL USO CORRECTO DE CONDON PARA PREVENCION DE INFECCIONES DE TRANSMISION SEXUAL Y VIH/SIDA */-OTRAS OCASIONALES	160700 -	PERSONA INFORMADA	Muy Alta	2020	FISICO	594.00	590.00	590.00	590.00	590.00	590.00	590.00	590.00	590.00	590.00	590.00	590.00	7,084.00
						COSTEO S/	740.00	740.00	740.00	740.00	740.00	740.00	740.00	740.00	740.00	740.00	740.00	740.00	8,880.00
					2021	FISICO	594.00	590.00	590.00	590.00	590.00	590.00	590.00	590.00	590.00	590.00	590.00	590.00	7,084.00
						COSTEO S/	740.00	740.00	740.00	740.00	740.00	740.00	740.00	740.00	740.00	740.00	740.00	740.00	8,880.00
					2022	FISICO	594.00	590.00	590.00	590.00	590.00	590.00	590.00	590.00	590.00	590.00	590.00	590.00	7,084.00
						COSTEO S/	740.00	740.00	740.00	740.00	740.00	740.00	740.00	740.00	740.00	740.00	740.00	740.00	8,880.00
AOI00139100300	MEJORAR EN POBLACION INFORMADA EL USO CORRECTO DE CONDON PARA PREVENCION DE INFECCIONES DE TRANSMISION SEXUAL Y VIH/SIDA *-* CONTRIBUCIONES A ESSALUD	160700 -	PERSONA INFORMADA	Muy Alta	2020	FISICO	594.00	590.00	590.00	590.00	590.00	590.00	590.00	590.00	590.00	590.00	590.00	590.00	7,084.00
						COSTEO S/	109.00	9.00	109.00	109.00	110.00	110.00	110.00	110.00	110.00	111.00	210.00	110.00	1,317.00
					2021	FISICO	594.00	590.00	590.00	590.00	590.00	590.00	590.00	590.00	590.00	590.00	590.00	590.00	7,084.00
						COSTEO S/	109.00	9.00	109.00	109.00	110.00	110.00	110.00	110.00	110.00	111.00	210.00	110.00	1,317.00
					2022	FISICO	594.00	590.00	590.00	590.00	590.00	590.00	590.00	590.00	590.00	590.00	590.00	590.00	7,084.00
						COSTEO S/	109.00	9.00	109.00	109.00	110.00	110.00	110.00	110.00	110.00	111.00	210.00	110.00	1,317.00
AOI00139100301	ENTREGAR A ADULTOS Y JOVENES VARONES CONSEJERIA Y TAMIZAJE PARA ITS Y VIH/SIDA *-GUARDIAS HOSPITALARIAS	160700 -	PERSONA INFORMADA	Muy Alta	2020	FISICO	635.00	635.00	635.00	635.00	635.00	635.00	635.00	635.00	635.00	635.00	635.00	635.00	7,620.00
						COSTEO S/	375.00	375.00	375.00	375.00	374.00	380.00	375.00	375.00	375.00	375.00	375.00	375.00	4,504.00
					2021	FISICO	635.00	635.00	635.00	635.00	635.00	635.00	635.00	635.00	635.00	635.00	635.00	635.00	7,620.00
						COSTEO S/	375.00	375.00	375.00	375.00	374.00	380.00	375.00	375.00	375.00	375.00	375.00	375.00	4,504.00
					2022	FISICO	635.00	635.00	635.00	635.00	635.00	635.00	635.00	635.00	635.00	635.00	635.00	635.00	7,620.00
						COSTEO S/	375.00	375.00	375.00	375.00	374.00	380.00	375.00	375.00	375.00	375.00	375.00	375.00	4,504.00
AOI00139100302	ENTREGAR A ADULTOS Y JOVENES VARONES CONSEJERIA Y TAMIZAJE PARA ITS Y VIH/SIDA -*-+OTRAS RETRIBUCIONES Y COMPLEMENTOS	160700 -	PERSONA INFORMADA	Muy Alta	2020	FISICO	635.00	635.00	635.00	635.00	635.00	635.00	635.00	635.00	635.00	635.00	635.00	635.00	7,620.00
						COSTEO S/	158.00	158.00	158.00	158.00	158.00	158.00	158.00	158.00	158.00	158.00	158.00	158.00	1,896.00
					2021	FISICO	635.00	635.00	635.00	635.00	635.00	635.00	635.00	635.00	635.00	635.00	635.00	635.00	7,620.00
						COSTEO S/	158.00	158.00	158.00	158.00	158.00	158.00	158.00	158.00	158.00	158.00	158.00	158.00	1,896.00
					2022	FISICO	635.00	635.00	635.00	635.00	635.00	635.00	635.00	635.00	635.00	635.00	635.00	635.00	7,620.00
						COSTEO S/	172.00	174.00	174.00	174.00	174.00	174.00	174.00	174.00	174.00	174.00	174.00	174.00	2,086.00
AOI00139100303	ENTREGAR A ADULTOS Y JOVENES VARONES CONSEJERIA Y TAMIZAJE PARA ITS Y VIH/SIDA *-AGUINALDOS	160700 -	PERSONA INFORMADA	Muy Alta	2020	FISICO	635.00	635.00	635.00	635.00	635.00	635.00	635.00	635.00	635.00	635.00	635.00	635.00	7,620.00
						COSTEO S/	50.00	50.00	50.00	50.00	50.00	50.00	50.00	50.00	50.00	50.00	50.00	50.00	600.00
					2021	FISICO	635.00	635.00	635.00	635.00	635.00	635.00	635.00	635.00	635.00	635.00	635.00	635.00	7,620.00
						COSTEO S/	50.00	50.00	50.00	50.00	50.00	50.00	50.00	50.00	50.00	50.00	50.00	50.00	600.00
					2022	FISICO	635.00	635.00	635.00	635.00	635.00	635.00	635.00	635.00	635.00	635.00	635.00	635.00	7,620.00

						COSTEO S/	55.00	55.00	55.00	55.00	55.00	55.00	55.00	55.00	55.00	55.00	55.00	55.00	660.00
AOI00139100304	REORDENAR VIVIENDAS EN HOGARES, UBICADOS EN AREAS DE ELEVADO RIESGO DE TRANSMISION DE TBC - BONIFICACIONES Y ESCOLARIDAD	160700 -	VIVIENDAS	Muy Alta	2020	FISICO	3.00	3.00	3.00	0.00	0.00	0.00	0.00	0.00	0.00	0.00	0.00	0.00	9.00
						COSTEO S/	50.00	50.00	50.00	50.00	50.00	50.00	50.00	50.00	0.00	0.00	0.00	0.00	400.00
					2021	FISICO	3.00	3.00	3.00	0.00	0.00	0.00	0.00	0.00	0.00	0.00	0.00	0.00	9.00
						COSTEO S/	30.00	30.00	30.00	30.00	30.00	30.00	32.00	36.00	36.00	36.00	36.00	44.00	400.00
					2022	FISICO	3.00	3.00	3.00	0.00	0.00	0.00	0.00	0.00	0.00	0.00	0.00	0.00	9.00
						COSTEO S/	36.00	36.00	36.00	36.00	36.00	36.00	36.00	36.00	36.00	36.00	36.00	44.00	440.00
AOI00139100305	ENTREGAR A ADULTOS Y JOVENES VARONES CONSEJERIA Y TAMIZAJE PARA ITS Y VIH/SIDA +*BONIFICACION POR ESCOLARIDAD	160700 -	PERSONA INFORMADA	Muy Alta	2020	FISICO	635.00	635.00	635.00	635.00	635.00	635.00	635.00	635.00	635.00	635.00	635.00	635.00	7,620.00
						COSTEO S/	50.00	50.00	50.00	50.00	50.00	50.00	50.00	50.00	0.00	0.00	0.00	0.00	400.00
					2021	FISICO	635.00	635.00	635.00	635.00	635.00	635.00	635.00	635.00	635.00	635.00	635.00	635.00	7,620.00
						COSTEO S/	30.00	30.00	30.00	30.00	30.00	30.00	32.00	37.00	37.00	37.00	37.00	40.00	400.00
					2022	FISICO	635.00	635.00	635.00	635.00	635.00	635.00	635.00	635.00	635.00	635.00	635.00	635.00	7,620.00
						COSTEO S/	33.00	37.00	37.00	37.00	37.00	37.00	37.00	37.00	37.00	37.00	37.00	37.00	440.00
AOI00139100306	ENTREGAR A ADULTOS Y JOVENES VARONES CONSEJERIA Y TAMIZAJE PARA ITS Y VIH/SIDA ** OTRAS OCASIONALES	160700 -	PERSONA INFORMADA	Muy Alta	2020	FISICO	635.00	635.00	635.00	635.00	635.00	635.00	635.00	635.00	635.00	635.00	635.00	635.00	7,620.00
						COSTEO S/	740.00	740.00	740.00	740.00	740.00	740.00	741.00	740.00	740.00	740.00	740.00	739.00	8,880.00
					2021	FISICO	635.00	635.00	635.00	635.00	635.00	635.00	635.00	635.00	635.00	635.00	635.00	635.00	7,620.00
						COSTEO S/	740.00	740.00	740.00	740.00	740.00	740.00	741.00	740.00	740.00	740.00	740.00	739.00	8,880.00
					2022	FISICO	635.00	635.00	635.00	635.00	635.00	635.00	635.00	635.00	635.00	635.00	635.00	635.00	7,620.00
						COSTEO S/	740.00	740.00	740.00	740.00	740.00	740.00	741.00	740.00	740.00	740.00	740.00	739.00	8,880.00
AOI00139100307	REORDENAR VIVIENDAS EN HOGARES, UBICADOS EN AREAS DE ELEVADO RIESGO DE TRANSMISION DE TBC - AGUINALDO	160700 -	VIVIENDAS	Muy Alta	2020	FISICO	3.00	3.00	3.00	0.00	0.00	0.00	0.00	0.00	0.00	0.00	0.00	0.00	9.00
						COSTEO S/	50.00	50.00	50.00	50.00	50.00	50.00	50.00	50.00	50.00	50.00	50.00	50.00	600.00
					2021	FISICO	3.00	3.00	3.00	0.00	0.00	0.00	0.00	0.00	0.00	0.00	0.00	0.00	9.00
						COSTEO S/	50.00	50.00	50.00	50.00	50.00	50.00	50.00	50.00	50.00	50.00	50.00	50.00	600.00
					2022	FISICO	3.00	3.00	3.00	0.00	0.00	0.00	0.00	0.00	0.00	0.00	0.00	0.00	9.00
						COSTEO S/	55.00	55.00	55.00	55.00	55.00	55.00	55.00	55.00	55.00	55.00	55.00	55.00	660.00
AOI00139100308	ENTREGAR A ADULTOS Y JOVENES VARONES CONSEJERIA Y TAMIZAJE PARA ITS Y VIH/SIDA */CONTRIBUCIONES A ESSALUD	160700 -	PERSONA INFORMADA	Muy Alta	2020	FISICO	635.00	635.00	635.00	635.00	635.00	635.00	635.00	635.00	635.00	635.00	635.00	635.00	7,620.00
						COSTEO S/	107.00	107.00	107.00	107.00	107.00	107.00	107.00	107.00	107.00	107.00	107.00	113.00	1,290.00
					2021	FISICO	635.00	635.00	635.00	635.00	635.00	635.00	635.00	635.00	635.00	635.00	635.00	635.00	7,620.00
						COSTEO S/	107.00	107.00	107.00	107.00	107.00	107.00	107.00	107.00	107.00	107.00	107.00	113.00	1,290.00
					2022	FISICO	635.00	635.00	635.00	635.00	635.00	635.00	635.00	635.00	635.00	635.00	635.00	635.00	7,620.00
						COSTEO S/	107.00	107.00	107.00	107.00	107.00	107.00	107.00	107.00	107.00	107.00	107.00	113.00	1,290.00
AOI00139100309	REORDENAR VIVIENDAS EN HOGARES, UBICADOS EN AREAS DE ELEVADO RIESGO DE TRANSMISION DE TBC -OTRAS OCASIONALES	160700 -	VIVIENDAS	Muy Alta	2020	FISICO	3.00	3.00	3.00	0.00	0.00	0.00	0.00	0.00	0.00	0.00	0.00	0.00	9.00
						COSTEO S/	740.00	740.00	740.00	740.00	740.00	740.00	740.00	740.00	740.00	740.00	740.00	740.00	8,880.00
					2021	FISICO	3.00	3.00	3.00	0.00	0.00	0.00	0.00	0.00	0.00	0.00	0.00	0.00	9.00
						COSTEO S/	740.00	740.00	740.00	740.00	740.00	740.00	740.00	740.00	740.00	740.00	740.00	740.00	8,880.00

					2022	FISICO	3.00	3.00	3.00	0.00	0.00	0.00	0.00	0.00	0.00	0.00	0.00	0.00	9.00
						COSTEO S/	740.00	740.00	740.00	740.00	740.00	740.00	740.00	740.00	740.00	740.00	740.00	740.00	8,880.00
AOI00139100310	REORDENAR VIVIENDAS EN HOGARES, UBICADOS EN AREAS DE ELEVADO RIESGO DE TRANSMISION DE TBC- -CONTRIBUCIONES ESSALUD	160700 -	VIVIENDAS	Muy Alta	2020	FISICO	3.00	3.00	3.00	0.00	0.00	0.00	0.00	0.00	0.00	0.00	0.00	0.00	9.00
						COSTEO S/	109.00	109.00	109.00	109.00	109.00	109.00	110.00	110.00	110.00	110.00	110.00	113.00	1,317.00
					2021	FISICO	3.00	3.00	3.00	0.00	0.00	0.00	0.00	0.00	0.00	0.00	0.00	0.00	9.00
						COSTEO S/	109.00	109.00	109.00	109.00	109.00	109.00	110.00	110.00	110.00	110.00	110.00	113.00	1,317.00
					2022	FISICO	3.00	3.00	3.00	0.00	0.00	0.00	0.00	0.00	0.00	0.00	0.00	0.00	9.00
						COSTEO S/	109.00	109.00	109.00	109.00	109.00	109.00	110.00	110.00	110.00	110.00	110.00	113.00	1,317.00
AOI00139100311	ENTREGAR A POBLACION ADOLESCENTE INFORMACION SOBRE INFECCIONES DE TRANSMISION SEXUAL Y VIH/SIDA +-GUARDIAS HOSPITALARIAS	160700 -	PERSONA CAPACITADA	Muy Alta	2020	FISICO	87.00	87.00	87.00	87.00	87.00	87.00	87.00	87.00	87.00	86.00	86.00	83.00	1,038.00
						COSTEO S/	375.00	375.00	375.00	375.00	375.00	374.00	375.00	375.00	375.00	375.00	375.00	380.00	4,504.00
					2021	FISICO	87.00	87.00	87.00	87.00	87.00	87.00	87.00	87.00	87.00	86.00	86.00	83.00	1,038.00
						COSTEO S/	375.00	375.00	375.00	375.00	375.00	374.00	375.00	375.00	375.00	375.00	375.00	380.00	4,504.00
					2022	FISICO	87.00	87.00	87.00	87.00	87.00	87.00	87.00	87.00	87.00	86.00	86.00	83.00	1,038.00
						COSTEO S/	375.00	375.00	375.00	375.00	375.00	374.00	375.00	375.00	375.00	375.00	375.00	380.00	4,504.00
AOI00139100312	ENTREGAR A POBLACION ADOLESCENTE INFORMACION SOBRE INFECCIONES DE TRANSMISION SEXUAL Y VIH/SIDA *-OTRAS RETRIBUCIONES Y COMPLEMENTOS	160700 -	PERSONA CAPACITADA	Muy Alta	2020	FISICO	87.00	87.00	87.00	87.00	87.00	87.00	87.00	87.00	86.00	86.00	86.00	83.00	1,037.00
						COSTEO S/	158.00	158.00	158.00	158.00	158.00	158.00	158.00	158.00	158.00	158.00	158.00	158.00	1,896.00
					2021	FISICO	87.00	87.00	87.00	87.00	87.00	87.00	87.00	87.00	86.00	86.00	86.00	83.00	1,037.00
						COSTEO S/	158.00	158.00	158.00	158.00	158.00	158.00	158.00	158.00	158.00	158.00	158.00	158.00	1,896.00
					2022	FISICO	87.00	87.00	87.00	87.00	87.00	87.00	87.00	87.00	86.00	86.00	86.00	83.00	1,037.00
						COSTEO S/	158.00	158.00	158.00	158.00	158.00	158.00	158.00	158.00	158.00	158.00	158.00	158.00	1,896.00
AOI00139100313	ENTREGAR A POBLACION ADOLESCENTE INFORMACION SOBRE INFECCIONES DE TRANSMISION SEXUAL Y VIH/SIDA -+*AGUINALDOS	160700 -	PERSONA CAPACITADA	Muy Alta	2020	FISICO	87.00	87.00	87.00	87.00	87.00	87.00	86.00	86.00	86.00	86.00	86.00	86.00	1,038.00
						COSTEO S/	50.00	50.00	50.00	50.00	50.00	50.00	50.00	50.00	50.00	50.00	50.00	50.00	600.00
					2021	FISICO	87.00	87.00	87.00	87.00	87.00	87.00	86.00	86.00	86.00	86.00	86.00	86.00	1,038.00
						COSTEO S/	50.00	50.00	50.00	50.00	50.00	50.00	50.00	50.00	50.00	50.00	50.00	50.00	600.00
					2022	FISICO	87.00	87.00	87.00	87.00	87.00	87.00	86.00	86.00	86.00	86.00	86.00	86.00	1,038.00
						COSTEO S/	55.00	55.00	55.00	55.00	55.00	55.00	55.00	55.00	55.00	55.00	55.00	55.00	660.00
AOI00139100314	ENTREGAR A POBLACION ADOLESCENTE INFORMACION SOBRE INFECCIONES DE TRANSMISION SEXUAL Y VIH/SIDA +*BONIFICACION POR ESCOLARIDAD	160700 -	PERSONA CAPACITADA	Muy Alta	2020	FISICO	87.00	87.00	87.00	87.00	87.00	87.00	86.00	86.00	86.00	86.00	86.00	86.00	1,038.00
						COSTEO S/	50.00	50.00	50.00	50.00	50.00	50.00	50.00	50.00	0.00	0.00	0.00	0.00	400.00
					2021	FISICO	87.00	87.00	87.00	87.00	87.00	87.00	86.00	86.00	86.00	86.00	86.00	86.00	1,038.00
						COSTEO S/	50.00	50.00	50.00	50.00	50.00	50.00	50.00	50.00	0.00	0.00	0.00	0.00	400.00
					2022	FISICO	87.00	87.00	87.00	87.00	87.00	87.00	86.00	86.00	86.00	86.00	86.00	86.00	1,038.00
						COSTEO S/	37.00	37.00	37.00	37.00	37.00	37.00	37.00	37.00	37.00	37.00	37.00	33.00	440.00
AOI00139100315	ENTREGAR A POBLACION ADOLESCENTE INFORMACION SOBRE INFECCIONES DE TRANSMISION SEXUAL Y VIH/SIDA -*OTRAS OCASIONALES	160700 -	PERSONA CAPACITADA	Muy Alta	2020	FISICO	87.00	87.00	87.00	87.00	87.00	87.00	86.00	86.00	86.00	86.00	86.00	86.00	1,038.00
						COSTEO S/	740.00	740.00	740.00	740.00	740.00	740.00	740.00	740.00	740.00	740.00	740.00	740.00	8,880.00
					2021	FISICO	87.00	87.00	87.00	87.00	87.00	87.00	86.00	86.00	86.00	86.00	86.00	86.00	1,038.00
						COSTEO	740.00	740.00	740.00	740.00	740.00	740.00	740.00	740.00	740.00	740.00	740.00	740.00	8,880.00

						S/													
					2022	FISICO	87.00	87.00	87.00	87.00	87.00	87.00	86.00	86.00	86.00	86.00	86.00	86.00	1,038.00
						COSTEO S/	740.00	740.00	740.00	740.00	740.00	740.00	740.00	740.00	740.00	740.00	740.00	740.00	8,880.00
AOI00139100316	ENTREGAR A POBLACION ADOLESCENTE INFORMACION SOBRE INFECCIONES DE TRANSMISION SEXUAL Y VIH/SIDA **CONTRIBUCIONES A ESSALUD	160700 -	PERSONA CAPACITADA	Muy Alta	2020	FISICO	87.00	87.00	87.00	87.00	87.00	87.00	86.00	86.00	86.00	86.00	86.00	86.00	1,038.00
						COSTEO S/	107.00	113.00	107.00	107.00	107.00	107.00	107.00	107.00	107.00	107.00	107.00	107.00	1,290.00
					2021	FISICO	87.00	87.00	87.00	87.00	87.00	87.00	86.00	86.00	86.00	86.00	86.00	86.00	1,038.00
						COSTEO S/	107.00	113.00	107.00	107.00	107.00	107.00	107.00	107.00	107.00	107.00	107.00	107.00	1,290.00
					2022	FISICO	87.00	87.00	87.00	87.00	87.00	87.00	86.00	86.00	86.00	86.00	86.00	86.00	1,038.00
						COSTEO S/	107.00	113.00	107.00	107.00	107.00	107.00	107.00	107.00	107.00	107.00	107.00	107.00	1,290.00
AOI00139100317	BRINDAR A POBLACION CON INFECCIONES DE TRANSMISION SEXUAL TRATAMIENTO SEGUN GUIA CLINICAS *-*GUARDIAS HOSPITALARIAS	160700 -	PERSONA ATENDIDA	Muy Alta	2020	FISICO	160.00	160.00	160.00	160.00	160.00	160.00	160.00	160.00	160.00	161.00	161.00	161.00	1,923.00
						COSTEO S/	375.00	375.00	374.00	380.00	375.00	375.00	375.00	375.00	375.00	375.00	375.00	375.00	4,504.00
					2021	FISICO	160.00	160.00	160.00	160.00	160.00	160.00	160.00	160.00	160.00	161.00	161.00	161.00	1,923.00
						COSTEO S/	375.00	375.00	374.00	380.00	375.00	375.00	375.00	375.00	375.00	375.00	375.00	375.00	4,504.00
					2022	FISICO	160.00	160.00	160.00	160.00	160.00	160.00	160.00	160.00	160.00	161.00	161.00	161.00	1,923.00
						COSTEO S/	375.00	375.00	374.00	380.00	375.00	375.00	375.00	375.00	375.00	375.00	375.00	375.00	4,504.00
AOI00139100318	BRINDAR A POBLACION CON INFECCIONES DE TRANSMISION SEXUAL TRATAMIENTO SEGUN GUIA CLINICAS **OTRAS RETRIBUCIONES Y COMPLEMENTOS	160700 -	PERSONA ATENDIDA	Muy Alta	2020	FISICO	160.00	160.00	160.00	160.00	160.00	160.00	160.00	160.00	160.00	161.00	161.00	161.00	1,923.00
						COSTEO S/	158.00	158.00	158.00	158.00	158.00	158.00	158.00	158.00	158.00	158.00	158.00	158.00	1,896.00
					2021	FISICO	160.00	160.00	160.00	160.00	160.00	160.00	160.00	160.00	160.00	161.00	161.00	161.00	1,923.00
						COSTEO S/	158.00	158.00	158.00	158.00	158.00	158.00	158.00	158.00	158.00	158.00	158.00	158.00	1,896.00
					2022	FISICO	160.00	160.00	160.00	160.00	160.00	160.00	160.00	160.00	160.00	161.00	161.00	161.00	1,923.00
						COSTEO S/	158.00	158.00	158.00	158.00	158.00	158.00	158.00	158.00	158.00	158.00	158.00	158.00	1,896.00
AOI00139100319	BRINDAR A POBLACION CON INFECCIONES DE TRANSMISION SEXUAL TRATAMIENTO SEGUN GUIA CLINICAS -+AGUINALDOS	160700 -	PERSONA ATENDIDA	Muy Alta	2020	FISICO	160.00	160.00	160.00	160.00	160.00	160.00	160.00	160.00	160.00	161.00	161.00	161.00	1,923.00
						COSTEO S/	50.00	50.00	50.00	50.00	50.00	50.00	50.00	50.00	50.00	50.00	50.00	50.00	600.00
					2021	FISICO	160.00	160.00	160.00	160.00	160.00	160.00	160.00	160.00	160.00	161.00	161.00	161.00	1,923.00
						COSTEO S/	50.00	50.00	50.00	50.00	50.00	50.00	50.00	50.00	50.00	50.00	50.00	50.00	600.00
					2022	FISICO	160.00	160.00	160.00	160.00	160.00	160.00	160.00	160.00	160.00	161.00	161.00	161.00	1,923.00
						COSTEO S/	55.00	55.00	55.00	55.00	55.00	55.00	55.00	55.00	55.00	55.00	55.00	55.00	660.00
AOI00139100320	BRINDAR A POBLACION CON INFECCIONES DE TRANSMISION SEXUAL TRATAMIENTO SEGUN GUIA CLINICAS +-*BONIFICACION POR ESCOLARIDAD	160700 -	PERSONA ATENDIDA	Muy Alta	2020	FISICO	160.00	160.00	160.00	160.00	160.00	160.00	160.00	160.00	160.00	161.00	161.00	161.00	1,923.00
						COSTEO S/	50.00	50.00	50.00	50.00	50.00	50.00	50.00	50.00	0.00	0.00	0.00	0.00	400.00
					2021	FISICO	160.00	160.00	160.00	160.00	160.00	160.00	160.00	160.00	160.00	161.00	161.00	161.00	1,923.00
						COSTEO S/	50.00	50.00	50.00	50.00	50.00	50.00	50.00	50.00	0.00	0.00	0.00	0.00	400.00
					2022	FISICO	160.00	160.00	160.00	160.00	160.00	160.00	160.00	160.00	160.00	161.00	161.00	161.00	1,923.00
						COSTEO S/	33.00	37.00	37.00	37.00	37.00	37.00	37.00	37.00	37.00	37.00	37.00	37.00	440.00
AOI00139100321	BRINDAR A POBLACION CON INFECCIONES DE TRANSMISION SEXUAL TRATAMIENTO SEGUN	160700 -	PERSONA ATENDIDA	Muy Alta	2020	FISICO	160.00	160.00	160.00	160.00	160.00	160.00	160.00	160.00	160.00	161.00	161.00	161.00	1,923.00
						COSTEO S/	740.00	740.00	740.00	740.00	740.00	740.00	740.00	740.00	740.00	740.00	740.00	740.00	8,880.00
					2021	FISICO	160.00	160.00	160.00	160.00	160.00	160.00	160.00	160.00	160.00	161.00	161.00	161.00	1,923.00

	GUIA CLINICAS -*OTRAS OCASIONALES					COSTEO S/	740.00	740.00	740.00	740.00	740.00	740.00	740.00	740.00	740.00	740.00	740.00	740.00	8,880.00
						FISICO	160.00	160.00	160.00	160.00	160.00	160.00	160.00	160.00	160.00	161.00	161.00	161.00	1,923.00
					2022	COSTEO S/	740.00	740.00	740.00	740.00	740.00	740.00	740.00	740.00	740.00	740.00	740.00	740.00	8,880.00
AOI00139100322	BRINDAR A POBLACION CON INFECCIONES DE TRANSMISION SEXUAL TRATAMIENTO SEGUN GUIA CLINICAS *-CONTRIBUCIONES A ESSALUD	160700 -	PERSONA ATENDIDA	Muy Alta	2020	FISICO	160.00	160.00	160.00	160.00	160.00	160.00	160.00	160.00	160.00	161.00	161.00	161.00	1,923.00
						COSTEO S/	113.00	107.00	107.00	107.00	107.00	107.00	107.00	107.00	107.00	107.00	107.00	107.00	1,290.00
					2021	FISICO	160.00	160.00	160.00	160.00	160.00	160.00	160.00	160.00	160.00	161.00	161.00	161.00	1,923.00
						COSTEO S/	113.00	107.00	107.00	107.00	107.00	107.00	107.00	107.00	107.00	107.00	107.00	107.00	1,290.00
					2022	FISICO	160.00	160.00	160.00	160.00	160.00	160.00	160.00	160.00	160.00	161.00	161.00	161.00	1,923.00
						COSTEO S/	113.00	107.00	107.00	107.00	107.00	107.00	107.00	107.00	107.00	107.00	107.00	107.00	1,290.00
AOI00139100323	BRINDAR ATENCION INTEGRAL A PERSONAS CON DIAGNOSTICO DE VIH QUE ACUDEN A LOS SERVICIOS *-GUARDIAS HOSPITALARIAS	160700 -	PERSONA ATENDIDA	Muy Alta	2020	FISICO	9.00	9.00	9.00	9.00	9.00	10.00	10.00	10.00	10.00	10.00	10.00	10.00	115.00
						COSTEO S/	938.00	938.00	938.00	938.00	938.00	938.00	938.00	938.00	938.00	938.00	943.00	938.00	11,261.00
					2021	FISICO	9.00	9.00	9.00	9.00	9.00	10.00	10.00	10.00	10.00	10.00	10.00	10.00	115.00
						COSTEO S/	938.00	938.00	938.00	938.00	938.00	938.00	938.00	938.00	938.00	938.00	943.00	938.00	11,261.00
					2022	FISICO	9.00	9.00	9.00	9.00	9.00	10.00	10.00	10.00	10.00	10.00	10.00	10.00	115.00
						COSTEO S/	938.00	938.00	938.00	938.00	938.00	938.00	938.00	938.00	938.00	938.00	943.00	938.00	11,261.00
AOI00139100324	BRINDAR ATENCION INTEGRAL A PERSONAS CON DIAGNOSTICO DE VIH QUE ACUDEN A LOS SERVICIOS *+AGUINALDOS	160700 -	PERSONA ATENDIDA	Muy Alta	2020	FISICO	9.00	9.00	9.00	9.00	9.00	10.00	10.00	10.00	10.00	10.00	10.00	10.00	115.00
						COSTEO S/	50.00	50.00	50.00	50.00	50.00	50.00	50.00	50.00	50.00	50.00	50.00	50.00	600.00
					2021	FISICO	9.00	9.00	9.00	9.00	9.00	10.00	10.00	10.00	10.00	10.00	10.00	10.00	115.00
						COSTEO S/	50.00	50.00	50.00	50.00	50.00	50.00	50.00	50.00	50.00	50.00	50.00	50.00	600.00
					2022	FISICO	9.00	9.00	9.00	9.00	9.00	10.00	10.00	10.00	10.00	10.00	10.00	10.00	115.00
						COSTEO S/	55.00	55.00	55.00	55.00	55.00	55.00	55.00	55.00	55.00	55.00	55.00	55.00	660.00
AOI00139100325	BRINDAR ATENCION INTEGRAL A PERSONAS CON DIAGNOSTICO DE VIH QUE ACUDEN A LOS SERVICIOS *-BONIFICACION POR ESCOLARIDAD	160700 -	PERSONA ATENDIDA	Muy Alta	2020	FISICO	9.00	9.00	9.00	9.00	9.00	10.00	10.00	10.00	10.00	10.00	10.00	10.00	115.00
						COSTEO S/	50.00	50.00	50.00	50.00	50.00	50.00	50.00	50.00	0.00	0.00	0.00	0.00	400.00
					2021	FISICO	9.00	9.00	9.00	9.00	9.00	10.00	10.00	10.00	10.00	10.00	10.00	10.00	115.00
						COSTEO S/	50.00	50.00	50.00	50.00	50.00	50.00	50.00	50.00	0.00	0.00	0.00	0.00	400.00
					2022	FISICO	9.00	9.00	9.00	9.00	9.00	10.00	10.00	10.00	10.00	10.00	10.00	10.00	115.00
						COSTEO S/	33.00	37.00	37.00	37.00	37.00	37.00	37.00	37.00	37.00	37.00	37.00	37.00	440.00
AOI00139100326	BRINDAR ATENCION INTEGRAL A PERSONAS CON DIAGNOSTICO DE VIH QUE ACUDEN A LOS SERVICIOS **CONTRIBUCIONES A ESSALUD	160700 -	PERSONA ATENDIDA	Muy Alta	2020	FISICO	9.00	9.00	9.00	9.00	9.00	10.00	10.00	10.00	10.00	10.00	10.00	10.00	115.00
						COSTEO S/	285.00	285.00	285.00	285.00	285.00	286.00	286.00	286.00	286.00	286.00	286.00	276.00	3,417.00
					2021	FISICO	9.00	9.00	9.00	9.00	9.00	10.00	10.00	10.00	10.00	10.00	10.00	10.00	115.00
						COSTEO S/	285.00	285.00	285.00	285.00	285.00	286.00	286.00	286.00	286.00	286.00	286.00	276.00	3,417.00
					2022	FISICO	9.00	9.00	9.00	9.00	9.00	10.00	10.00	10.00	10.00	10.00	10.00	10.00	115.00
						COSTEO S/	285.00	285.00	285.00	285.00	285.00	286.00	286.00	286.00	286.00	286.00	286.00	276.00	3,417.00
AOI00139100327	BRINDAR TRATAMIENTO OPORTUNO A MUJERES GESTANTES REACTIVAS Y NIÑOS	160700 -	PERSONA ATENDIDA	Muy Alta	2020	FISICO	3.00	3.00	3.00	3.00	3.00	3.00	3.00	3.00	4.00	4.00	4.00	4.00	40.00
						COSTEO S/	375.00	375.00	375.00	375.00	375.00	375.00	375.00	375.00	375.00	375.00	375.00	379.00	4,504.00

	EXPUESTOS AL VIH -*GUARDIAS HOSPITALARIAS				2021	FISICO	3.00	3.00	3.00	3.00	3.00	3.00	3.00	3.00	4.00	4.00	4.00	4.00	40.00
						COSTEO S/	375.00	375.00	375.00	375.00	375.00	375.00	375.00	375.00	375.00	375.00	375.00	379.00	4,504.00
					2022	FISICO	3.00	3.00	3.00	3.00	3.00	3.00	3.00	3.00	4.00	4.00	4.00	4.00	40.00
						COSTEO S/	375.00	375.00	375.00	375.00	375.00	375.00	375.00	375.00	375.00	375.00	375.00	379.00	4,504.00
AOI00139100328	BRINDAR INFORMACION Y ATENCION PREVENTIVA A POBLACION DE ALTO RIESGO ´- GUARDIAS HOSPITALARIAS	160700 -	PERSONA TRATADA	Muy Alta	2020	FISICO	1,519.00	1,519.00	1,519.00	1,519.00	1,519.00	1,519.00	1,519.00	1,519.00	1,519.00	1,518.00	1,519.00	1,523.00	18,231.00
						COSTEO S/	375.00	375.00	375.00	375.00	375.00	375.00	375.00	375.00	375.00	375.00	375.00	379.00	4,504.00
					2021	FISICO	1,519.00	1,519.00	1,519.00	1,519.00	1,519.00	1,519.00	1,519.00	1,519.00	1,519.00	1,518.00	1,519.00	1,523.00	18,231.00
						COSTEO S/	375.00	375.00	375.00	375.00	375.00	375.00	375.00	375.00	375.00	375.00	375.00	379.00	4,504.00
					2022	FISICO	1,519.00	1,519.00	1,519.00	1,519.00	1,519.00	1,519.00	1,519.00	1,519.00	1,519.00	1,518.00	1,519.00	1,523.00	18,231.00
						COSTEO S/	375.00	375.00	375.00	375.00	375.00	375.00	375.00	375.00	375.00	375.00	375.00	379.00	4,504.00
AOI00139100329	BRINDAR TRATAMIENTO OPORTUNO A MUJERES GESTANTES REACTIVAS Y NIÑOS EXPUESTOS AL VIH *-+ OTRAS RETRIBUCIONES Y COMPLEMENTOS	160700 -	PERSONA ATENDIDA	Muy Alta	2020	FISICO	3.00	3.00	3.00	3.00	3.00	3.00	3.00	3.00	4.00	4.00	4.00	4.00	40.00
						COSTEO S/	158.00	158.00	158.00	158.00	158.00	158.00	158.00	158.00	158.00	158.00	158.00	158.00	1,896.00
					2021	FISICO	3.00	3.00	3.00	3.00	3.00	3.00	3.00	3.00	4.00	4.00	4.00	4.00	40.00
						COSTEO S/	158.00	158.00	158.00	158.00	158.00	158.00	158.00	158.00	158.00	158.00	158.00	158.00	1,896.00
					2022	FISICO	3.00	3.00	3.00	3.00	3.00	3.00	3.00	3.00	4.00	4.00	4.00	4.00	40.00
						COSTEO S/	158.00	158.00	158.00	158.00	158.00	158.00	158.00	158.00	158.00	158.00	158.00	158.00	1,896.00
AOI00139100330	BRINDAR TRATAMIENTO OPORTUNO A MUJERES GESTANTES REACTIVAS Y NIÑOS EXPUESTOS AL VIH **AGUINALDOS	160700 -	PERSONA ATENDIDA	Muy Alta	2020	FISICO	3.00	3.00	3.00	3.00	3.00	3.00	3.00	3.00	4.00	4.00	4.00	4.00	40.00
						COSTEO S/	50.00	50.00	50.00	50.00	50.00	50.00	50.00	50.00	50.00	50.00	50.00	50.00	600.00
					2021	FISICO	3.00	3.00	3.00	3.00	3.00	3.00	3.00	3.00	4.00	4.00	4.00	4.00	40.00
						COSTEO S/	50.00	50.00	50.00	50.00	50.00	50.00	50.00	50.00	50.00	50.00	50.00	50.00	600.00
					2022	FISICO	3.00	3.00	3.00	3.00	3.00	3.00	3.00	3.00	4.00	4.00	4.00	4.00	40.00
						COSTEO S/	55.00	55.00	55.00	55.00	55.00	55.00	55.00	55.00	55.00	55.00	55.00	55.00	660.00
AOI00139100331	BRINDAR TRATAMIENTO OPORTUNO A MUJERES GESTANTES REACTIVAS Y NIÑOS EXPUESTOS AL VIH *- BONIFICACION POR ESCOLARIDAD	160700 -	PERSONA ATENDIDA	Muy Alta	2020	FISICO	3.00	3.00	3.00	3.00	3.00	3.00	3.00	3.00	4.00	4.00	4.00	4.00	40.00
						COSTEO S/	50.00	50.00	50.00	50.00	50.00	50.00	50.00	50.00	0.00	0.00	0.00	0.00	400.00
					2021	FISICO	3.00	3.00	3.00	3.00	3.00	3.00	3.00	3.00	4.00	4.00	4.00	4.00	40.00
						COSTEO S/	100.00	0.00	0.00	100.00	100.00	0.00	0.00	0.00	50.00	50.00	0.00	0.00	400.00
					2022	FISICO	3.00	3.00	3.00	3.00	3.00	3.00	3.00	3.00	4.00	4.00	4.00	4.00	40.00
						COSTEO S/	33.00	37.00	37.00	37.00	37.00	37.00	37.00	37.00	37.00	37.00	37.00	37.00	440.00
AOI00139100332	BRINDAR INFORMACION Y ATENCION PREVENTIVA A POBLACION DE ALTO RIESGO - OTRAS RETRIBUCIONES Y COMPLEMENTOS	160700 -	PERSONA TRATADA	Muy Alta	2020	FISICO	1,519.00	1,519.00	1,519.00	1,519.00	1,519.00	1,519.00	1,519.00	1,519.00	1,519.00	1,522.00	1,519.00	1,519.00	18,231.00
						COSTEO S/	158.00	158.00	158.00	158.00	158.00	158.00	158.00	158.00	158.00	158.00	158.00	158.00	1,896.00
					2021	FISICO	1,519.00	1,519.00	1,519.00	1,519.00	1,519.00	1,519.00	1,519.00	1,519.00	1,519.00	1,522.00	1,519.00	1,519.00	18,231.00
						COSTEO S/	158.00	158.00	158.00	158.00	158.00	158.00	158.00	158.00	158.00	158.00	158.00	158.00	1,896.00
					2022	FISICO	1,519.00	1,519.00	1,519.00	1,519.00	1,519.00	1,519.00	1,519.00	1,519.00	1,519.00	1,522.00	1,519.00	1,519.00	18,231.00
						COSTEO S/	158.00	158.00	158.00	158.00	158.00	158.00	158.00	158.00	158.00	158.00	158.00	158.00	1,896.00
AOI00139100333	BRINDAR TRATAMIENTO OPORTUNO A MUJERES	160700 -	PERSONA ATENDIDA	Muy Alta	2020	FISICO	3.00	3.00	3.00	3.00	3.00	3.00	3.00	3.00	4.00	4.00	4.00	4.00	40.00
						COSTEO	740.00	740.00	740.00	740.00	740.00	740.00	740.00	740.00	740.00	740.00	740.00	740.00	8,880.00

	GESTANTES REACTIVAS Y NIÑOS EXPUESTOS AL VIH *-OTRAS OCASIONALES				2021	S/ FISICO	3.00	3.00	3.00	3.00	3.00	3.00	3.00	3.00	4.00	4.00	4.00	4.00	40.00
						COSTEO S/	740.00	740.00	740.00	740.00	740.00	740.00	740.00	740.00	740.00	740.00	740.00	740.00	8,880.00
					2022	FISICO	3.00	3.00	3.00	3.00	3.00	3.00	3.00	3.00	4.00	4.00	4.00	4.00	40.00
						COSTEO S/	740.00	740.00	740.00	740.00	740.00	740.00	740.00	740.00	740.00	740.00	740.00	740.00	8,880.00
AOI00139100334	BRINDAR INFORMACION Y ATENCION PREVENTIVA A POBLACION DE ALTO RIESGO - AGUINALDOS	160700 -	PERSONA TRATADA	Muy Alta	2020	FISICO	1,519.00	1,519.00	1,519.00	1,519.00	1,519.00	1,519.00	1,519.00	1,519.00	1,519.00	1,519.00	1,519.00	1,522.00	18,231.00
						COSTEO S/	50.00	50.00	50.00	50.00	50.00	50.00	50.00	50.00	50.00	50.00	50.00	50.00	600.00
					2021	FISICO	1,519.00	1,519.00	1,519.00	1,519.00	1,519.00	1,519.00	1,519.00	1,519.00	1,519.00	1,519.00	1,519.00	1,522.00	18,231.00
						COSTEO S/	50.00	50.00	50.00	50.00	50.00	50.00	50.00	50.00	50.00	50.00	50.00	50.00	600.00
					2022	FISICO	1,519.00	1,519.00	1,519.00	1,519.00	1,519.00	1,519.00	1,519.00	1,519.00	1,519.00	1,519.00	1,519.00	1,522.00	18,231.00
						COSTEO S/	55.00	55.00	55.00	55.00	55.00	55.00	55.00	55.00	55.00	55.00	55.00	55.00	660.00
AOI00139100335	BRINDAR TRATAMIENTO OPORTUNO A MUJERES GESTANTES REACTIVAS Y NIÑOS EXPUESTOS AL VIH *-CONTRIBUCIONES A ESSALUD	160700 -	PERSONA ATENDIDA	Muy Alta	2020	FISICO	3.00	3.00	3.00	3.00	3.00	3.00	3.00	3.00	4.00	4.00	4.00	4.00	40.00
						COSTEO S/	110.00	113.00	110.00	110.00	110.00	110.00	110.00	110.00	110.00	110.00	110.00	104.00	1,317.00
					2021	FISICO	3.00	3.00	3.00	3.00	3.00	3.00	3.00	3.00	4.00	4.00	4.00	4.00	40.00
						COSTEO S/	110.00	113.00	110.00	110.00	110.00	110.00	110.00	110.00	110.00	110.00	110.00	104.00	1,317.00
					2022	FISICO	3.00	3.00	3.00	3.00	3.00	3.00	3.00	3.00	4.00	4.00	4.00	4.00	40.00
						COSTEO S/	110.00	113.00	110.00	110.00	110.00	110.00	110.00	110.00	110.00	110.00	110.00	104.00	1,317.00
AOI00139100336	BRINDAR INFORMACION Y ATENCION PREVENTIVA A POBLACION DE ALTO RIESGO - BONIFICACION POR ESCOLARIDAD	160700 -	PERSONA TRATADA	Muy Alta	2020	FISICO	1,522.00	1,519.00	1,519.00	1,519.00	1,519.00	1,519.00	1,519.00	1,519.00	1,519.00	1,519.00	1,519.00	1,519.00	18,231.00
						COSTEO S/	50.00	50.00	50.00	50.00	50.00	50.00	50.00	50.00	0.00	0.00	0.00	0.00	400.00
					2021	FISICO	1,522.00	1,519.00	1,519.00	1,519.00	1,519.00	1,519.00	1,519.00	1,519.00	1,519.00	1,519.00	1,519.00	1,519.00	18,231.00
						COSTEO S/	50.00	50.00	50.00	50.00	50.00	50.00	50.00	50.00	0.00	0.00	0.00	0.00	400.00
					2022	FISICO	1,522.00	1,519.00	1,519.00	1,519.00	1,519.00	1,519.00	1,519.00	1,519.00	1,519.00	1,519.00	1,519.00	1,519.00	18,231.00
						COSTEO S/	37.00	37.00	37.00	37.00	37.00	37.00	37.00	37.00	37.00	37.00	33.00	37.00	440.00
AOI00139100337	BRINDAR INFORMACION Y ATENCION PREVENTIVA A POBLACION DE ALTO RIESGO - OTRAS OCASIONALES	160700 -	PERSONA TRATADA	Muy Alta	2020	FISICO	1,522.00	1,519.00	1,519.00	1,519.00	1,519.00	1,519.00	1,519.00	1,519.00	1,519.00	1,519.00	1,519.00	1,519.00	18,231.00
						COSTEO S/	740.00	740.00	740.00	740.00	740.00	740.00	740.00	740.00	740.00	740.00	740.00	740.00	8,880.00
					2021	FISICO	1,522.00	1,519.00	1,519.00	1,519.00	1,519.00	1,519.00	1,519.00	1,519.00	1,519.00	1,519.00	1,519.00	1,519.00	18,231.00
						COSTEO S/	740.00	740.00	740.00	740.00	740.00	740.00	740.00	740.00	740.00	740.00	740.00	740.00	8,880.00
					2022	FISICO	1,522.00	1,519.00	1,519.00	1,519.00	1,519.00	1,519.00	1,519.00	1,519.00	1,519.00	1,519.00	1,519.00	1,519.00	18,231.00
						COSTEO S/	740.00	740.00	740.00	740.00	740.00	740.00	740.00	740.00	740.00	740.00	740.00	740.00	8,880.00
AOI00139100338	BRINDAR INFORMACION Y ATENCION PREVENTIVA A POBLACION DE ALTO RIESGO CONTRIBUCIONES A ESSALUD	160700 -	PERSONA TRATADA	Muy Alta	2020	FISICO	1,522.00	1,519.00	1,519.00	1,519.00	1,519.00	1,519.00	1,519.00	1,519.00	1,519.00	1,519.00	1,519.00	1,519.00	18,231.00
						COSTEO S/	107.00	107.00	107.00	107.00	107.00	107.00	107.00	107.00	107.00	107.00	107.00	113.00	1,290.00
					2021	FISICO	1,522.00	1,519.00	1,519.00	1,519.00	1,519.00	1,519.00	1,519.00	1,519.00	1,519.00	1,519.00	1,519.00	1,519.00	18,231.00
						COSTEO S/	107.00	107.00	107.00	107.00	107.00	107.00	107.00	107.00	107.00	107.00	107.00	113.00	1,290.00
					2022	FISICO	1,522.00	1,519.00	1,519.00	1,519.00	1,519.00	1,519.00	1,519.00	1,519.00	1,519.00	1,519.00	1,519.00	1,519.00	18,231.00
						COSTEO S/	107.00	107.00	107.00	107.00	107.00	107.00	107.00	107.00	107.00	107.00	107.00	113.00	1,290.00
AOI00139100339	BRINDAR TRATAMIENTO	160700	GESTANTE	Muy Alta	2020	FISICO	4.00	4.00	3.00	3.00	3.00	3.00	3.00	3.00	3.00	3.00	3.00	3.00	38.00

	OPORTUNO A MUJERES GESTANTES REACTIVAS A SIFILIS Y SUS CONTACTOS Y RECIEN NACIDOS EXPUESTOS *-GUARDIAS HOSPITALARIAS	-	ATENDIDA			COSTEO S/	375.00	375.00	375.00	375.00	375.00	375.00	375.00	375.00	375.00	375.00	375.00	379.00	4,504.00
					2021	FISICO	4.00	4.00	3.00	3.00	3.00	3.00	3.00	3.00	3.00	3.00	3.00	3.00	38.00
						COSTEO S/	375.00	375.00	375.00	375.00	375.00	375.00	375.00	375.00	375.00	375.00	375.00	379.00	4,504.00
					2022	FISICO	4.00	4.00	3.00	3.00	3.00	3.00	3.00	3.00	3.00	3.00	3.00	3.00	38.00
						COSTEO S/	375.00	375.00	375.00	375.00	375.00	375.00	375.00	375.00	375.00	375.00	375.00	379.00	4,504.00
AOI00139100340	BRINDAR TRATAMIENTO OPORTUNO A MUJERES GESTANTES REACTIVAS A SIFILIS Y SUS CONTACTOS Y RECIEN NACIDOS EXPUESTOS -OTRAS RETRIBUCIONES Y COMPLEMENTOS	160700 -	GESTANTE ATENDIDA	Muy Alta	2020	FISICO	4.00	4.00	3.00	3.00	3.00	3.00	3.00	3.00	3.00	3.00	3.00	3.00	38.00
						COSTEO S/	158.00	158.00	158.00	158.00	158.00	158.00	158.00	158.00	158.00	158.00	158.00	158.00	1,896.00
					2021	FISICO	4.00	4.00	3.00	3.00	3.00	3.00	3.00	3.00	3.00	3.00	3.00	3.00	38.00
						COSTEO S/	158.00	158.00	158.00	158.00	158.00	158.00	158.00	158.00	158.00	158.00	158.00	158.00	1,896.00
					2022	FISICO	4.00	4.00	3.00	3.00	3.00	3.00	3.00	3.00	3.00	3.00	3.00	3.00	38.00
						COSTEO S/	158.00	158.00	158.00	158.00	158.00	158.00	158.00	158.00	158.00	158.00	158.00	158.00	1,896.00
AOI00139100341	BRINDAR TRATAMIENTO OPORTUNO A MUJERES GESTANTES REACTIVAS A SIFILIS Y SUS CONTACTOS Y RECIEN NACIDOS EXPUESTOS - *AGUINALDOS	160700 -	GESTANTE ATENDIDA	Muy Alta	2020	FISICO	4.00	4.00	3.00	3.00	3.00	3.00	3.00	3.00	3.00	3.00	3.00	3.00	38.00
						COSTEO S/	50.00	50.00	50.00	50.00	50.00	50.00	50.00	50.00	50.00	50.00	50.00	50.00	600.00
					2021	FISICO	4.00	4.00	3.00	3.00	3.00	3.00	3.00	3.00	3.00	3.00	3.00	3.00	38.00
						COSTEO S/	50.00	50.00	50.00	50.00	50.00	50.00	50.00	50.00	50.00	50.00	50.00	50.00	600.00
					2022	FISICO	4.00	4.00	3.00	3.00	3.00	3.00	3.00	3.00	3.00	3.00	3.00	3.00	38.00
						COSTEO S/	55.00	55.00	55.00	55.00	55.00	55.00	55.00	55.00	55.00	55.00	55.00	55.00	660.00
AOI00139100342	BRINDAR TRATAMIENTO OPORTUNO A MUJERES GESTANTES REACTIVAS A SIFILIS Y SUS CONTACTOS Y RECIEN NACIDOS EXPUESTOS *-BONIFICACION POR ESCOLARIDAD	160700 -	GESTANTE ATENDIDA	Muy Alta	2020	FISICO	4.00	4.00	3.00	3.00	3.00	3.00	3.00	3.00	3.00	3.00	3.00	3.00	38.00
						COSTEO S/	50.00	50.00	50.00	50.00	50.00	50.00	50.00	50.00	0.00	0.00	0.00	0.00	400.00
					2021	FISICO	4.00	4.00	3.00	3.00	3.00	3.00	3.00	3.00	3.00	3.00	3.00	3.00	38.00
						COSTEO S/	50.00	50.00	50.00	50.00	50.00	50.00	50.00	50.00	0.00	0.00	0.00	0.00	400.00
					2022	FISICO	4.00	4.00	3.00	3.00	3.00	3.00	3.00	3.00	3.00	3.00	3.00	3.00	38.00
						COSTEO S/	37.00	37.00	37.00	37.00	37.00	37.00	37.00	37.00	37.00	37.00	37.00	33.00	440.00
AOI00139100343	BRINDAR TRATAMIENTO OPORTUNO A MUJERES GESTANTES REACTIVAS A SIFILIS Y SUS CONTACTOS Y RECIEN NACIDOS EXPUESTOS **CONTRIBUCIONES A ESSALUD	160700 -	GESTANTE ATENDIDA	Muy Alta	2020	FISICO	4.00	4.00	3.00	3.00	3.00	3.00	3.00	3.00	3.00	3.00	3.00	3.00	38.00
						COSTEO S/	109.00	109.00	109.00	109.00	109.00	109.00	109.00	109.00	109.00	111.00	112.00	113.00	1,317.00
					2021	FISICO	4.00	4.00	3.00	3.00	3.00	3.00	3.00	3.00	3.00	3.00	3.00	3.00	38.00
						COSTEO S/	109.00	109.00	109.00	109.00	109.00	109.00	109.00	109.00	109.00	111.00	112.00	113.00	1,317.00
					2022	FISICO	4.00	4.00	3.00	3.00	3.00	3.00	3.00	3.00	3.00	3.00	3.00	3.00	38.00
						COSTEO S/	109.00	109.00	109.00	109.00	109.00	109.00	109.00	109.00	109.00	111.00	112.00	113.00	1,317.00
AOI00139100344	BRINDAR TRATAMIENTO PARA TUBERCULOSIS A PERSONAS CON COMORBILIDAD -GUARDIAS HOSPITALARIAS	160700 -	PERSONA TRATADA	Muy Alta	2020	FISICO	1.00	0.00	0.00	0.00	0.00	0.00	0.00	0.00	0.00	0.00	0.00	0.00	1.00
						COSTEO S/	375.00	375.00	375.00	375.00	375.00	375.00	375.00	375.00	375.00	375.00	375.00	379.00	4,504.00
					2021	FISICO	1.00	0.00	0.00	0.00	0.00	0.00	0.00	0.00	0.00	0.00	0.00	0.00	1.00
						COSTEO S/	375.00	375.00	375.00	375.00	375.00	375.00	375.00	375.00	375.00	375.00	375.00	379.00	4,504.00
					2022	FISICO	1.00	0.00	0.00	0.00	0.00	0.00	0.00	0.00	0.00	0.00	0.00	0.00	1.00
						COSTEO S/	375.00	375.00	375.00	375.00	375.00	375.00	375.00	375.00	375.00	375.00	375.00	379.00	4,504.00

AOI00139100345	BRINDAR TRATAMIENTO PARA TUBERCULOSIS A PERSONAS CON COMORBILIDAD *-OTRAS RETRIBUCIONES Y COMPLEMENTOS	160700 -	PERSONA TRATADA	Muy Alta	2020	FISICO	0.00	0.00	1.00	0.00	0.00	0.00	0.00	0.00	0.00	0.00	0.00	0.00	1.00
						COSTEO S/	158.00	158.00	158.00	158.00	158.00	158.00	158.00	158.00	158.00	158.00	158.00	158.00	1,896.00
					2021	FISICO	0.00	0.00	1.00	0.00	0.00	0.00	0.00	0.00	0.00	0.00	0.00	0.00	1.00
						COSTEO S/	158.00	158.00	158.00	158.00	158.00	158.00	158.00	158.00	158.00	158.00	158.00	158.00	1,896.00
					2022	FISICO	0.00	0.00	1.00	0.00	0.00	0.00	0.00	0.00	0.00	0.00	0.00	0.00	1.00
						COSTEO S/	158.00	158.00	158.00	158.00	158.00	158.00	158.00	158.00	158.00	158.00	158.00	158.00	1,896.00
AOI00139100346	BRINDAR TRATAMIENTO PARA TUBERCULOSIS A PERSONAS CON COMORBILIDAD **AGUINALDOS	160700 -	PERSONA TRATADA	Muy Alta	2020	FISICO	0.00	1.00	0.00	0.00	0.00	0.00	0.00	0.00	0.00	0.00	0.00	0.00	1.00
						COSTEO S/	50.00	50.00	50.00	50.00	50.00	50.00	50.00	50.00	50.00	50.00	50.00	50.00	600.00
					2021	FISICO	0.00	1.00	0.00	0.00	0.00	0.00	0.00	0.00	0.00	0.00	0.00	0.00	1.00
						COSTEO S/	50.00	50.00	50.00	50.00	50.00	50.00	50.00	50.00	50.00	50.00	50.00	50.00	600.00
					2022	FISICO	0.00	1.00	0.00	0.00	0.00	0.00	0.00	0.00	0.00	0.00	0.00	0.00	1.00
						COSTEO S/	0.00	660.00	0.00	0.00	0.00	0.00	0.00	0.00	0.00	0.00	0.00	0.00	660.00
AOI00139100347	BRINDAR TRATAMIENTO PARA TUBERCULOSIS A PERSONAS CON COMORBILIDAD +*BONIFICACION POR ESCOLARIDAD	160700 -	PERSONA TRATADA	Muy Alta	2020	FISICO	1.00	0.00	0.00	0.00	0.00	0.00	0.00	0.00	0.00	0.00	0.00	0.00	1.00
						COSTEO S/	50.00	50.00	50.00	50.00	50.00	50.00	50.00	50.00	0.00	0.00	0.00	0.00	400.00
					2021	FISICO	1.00	0.00	0.00	0.00	0.00	0.00	0.00	0.00	0.00	0.00	0.00	0.00	1.00
						COSTEO S/	50.00	50.00	50.00	50.00	50.00	50.00	50.00	50.00	0.00	0.00	0.00	0.00	400.00
					2022	FISICO	1.00	0.00	0.00	0.00	0.00	0.00	0.00	0.00	0.00	0.00	0.00	0.00	1.00
						COSTEO S/	440.00	0.00	0.00	0.00	0.00	0.00	0.00	0.00	0.00	0.00	0.00	0.00	440.00
AOI00139100348	BRINDAR TRATAMIENTO PARA TUBERCULOSIS A PERSONAS CON COMORBILIDAD *-CONTRIBUCIONES A ESSALUD	160700 -	PERSONA TRATADA	Muy Alta	2020	FISICO	1.00	0.00	0.00	0.00	0.00	0.00	0.00	0.00	0.00	0.00	0.00	0.00	1.00
						COSTEO S/	109.00	109.00	109.00	109.00	109.00	109.00	109.00	109.00	109.00	109.00	108.00	119.00	1,317.00
					2021	FISICO	1.00	0.00	0.00	0.00	0.00	0.00	0.00	0.00	0.00	0.00	0.00	0.00	1.00
						COSTEO S/	109.00	109.00	109.00	109.00	109.00	109.00	109.00	109.00	109.00	109.00	108.00	119.00	1,317.00
					2022	FISICO	1.00	0.00	0.00	0.00	0.00	0.00	0.00	0.00	0.00	0.00	0.00	0.00	1.00
						COSTEO S/	109.00	109.00	109.00	109.00	109.00	109.00	109.00	109.00	109.00	109.00	108.00	119.00	1,317.00
AOI00139100349	MONITOREO, SUPERVISION, EVALUACION Y CONTROL METAXENICAS Y ZOONOSIS *-*GUARDIAS HOSPITALARIAS	160700 -	INFORME	Muy Alta	2020	FISICO	1.00	1.00	1.00	1.00	1.00	1.00	1.00	1.00	1.00	1.00	1.00	1.00	12.00
						COSTEO S/	375.00	375.00	375.00	375.00	375.00	375.00	375.00	375.00	375.00	375.00	375.00	379.00	4,504.00
					2021	FISICO	1.00	1.00	1.00	1.00	1.00	1.00	1.00	1.00	1.00	1.00	1.00	1.00	12.00
						COSTEO S/	375.00	375.00	375.00	375.00	375.00	375.00	375.00	375.00	375.00	375.00	375.00	379.00	4,504.00
					2022	FISICO	1.00	1.00	1.00	1.00	1.00	1.00	1.00	1.00	1.00	1.00	1.00	1.00	12.00
						COSTEO S/	375.00	375.00	375.00	375.00	375.00	375.00	375.00	375.00	375.00	375.00	375.00	379.00	4,504.00
AOI00139100350	MONITOREO, SUPERVISION, EVALUACION Y CONTROL METAXENICAS Y ZOONOSIS **-OTRAS RETRIBUCIONES Y COMPLEMENTOS	160700 -	INFORME	Muy Alta	2020	FISICO	1.00	1.00	1.00	1.00	1.00	1.00	1.00	1.00	1.00	1.00	1.00	1.00	12.00
						COSTEO S/	158.00	158.00	158.00	158.00	158.00	158.00	158.00	158.00	158.00	158.00	158.00	158.00	1,896.00
					2021	FISICO	1.00	1.00	1.00	1.00	1.00	1.00	1.00	1.00	1.00	1.00	1.00	1.00	12.00
						COSTEO S/	158.00	158.00	158.00	158.00	158.00	158.00	158.00	158.00	158.00	158.00	158.00	158.00	1,896.00
					2022	FISICO	1.00	1.00	1.00	1.00	1.00	1.00	1.00	1.00	1.00	1.00	1.00	1.00	12.00
						COSTEO S/	158.00	158.00	158.00	158.00	158.00	158.00	158.00	158.00	158.00	158.00	158.00	158.00	1,896.00

AOI00139100351	MONITOREO, SUPERVISION, EVALUACION Y CONTROL METAXENICAS Y ZOONOSIS *-/AGUINALDOS	160700 -	INFORME	Muy Alta	2020	FISICO	1.00	1.00	1.00	1.00	1.00	1.00	1.00	1.00	1.00	1.00	1.00	1.00	12.00
						COSTEO S/	100.00	100.00	100.00	100.00	100.00	100.00	100.00	100.00	100.00	100.00	100.00	100.00	1,200.00
					2021	FISICO	1.00	1.00	1.00	1.00	1.00	1.00	1.00	1.00	1.00	1.00	1.00	1.00	12.00
						COSTEO S/	100.00	100.00	100.00	100.00	100.00	100.00	100.00	100.00	100.00	100.00	100.00	100.00	1,200.00
					2022	FISICO	1.00	1.00	1.00	1.00	1.00	1.00	1.00	1.00	1.00	1.00	1.00	1.00	12.00
						COSTEO S/	100.00	100.00	100.00	100.00	100.00	100.00	100.00	100.00	100.00	100.00	100.00	100.00	1,200.00
AOI00139100352	MONITOREO, SUPERVISION, EVALUACION Y CONTROL METAXENICAS Y ZOONOSIS **BONIFICACION POR ESCOLARIDAD	160700 -	INFORME	Muy Alta	2020	FISICO	1.00	1.00	1.00	1.00	1.00	1.00	1.00	1.00	1.00	1.00	1.00	1.00	12.00
						COSTEO S/	50.00	50.00	50.00	50.00	50.00	50.00	50.00	50.00	0.00	0.00	0.00	0.00	400.00
					2021	FISICO	1.00	1.00	1.00	1.00	1.00	1.00	1.00	1.00	1.00	1.00	1.00	1.00	12.00
						COSTEO S/	50.00	50.00	50.00	50.00	50.00	50.00	50.00	50.00	0.00	0.00	0.00	0.00	400.00
					2022	FISICO	1.00	1.00	1.00	1.00	1.00	1.00	1.00	1.00	1.00	1.00	1.00	1.00	12.00
						COSTEO S/	33.00	37.00	37.00	37.00	37.00	37.00	37.00	37.00	37.00	37.00	37.00	37.00	440.00
AOI00139100353	MONITOREO, SUPERVISION, EVALUACION Y CONTROL METAXENICAS Y ZOONOSIS **OTRAS OCASIONALES	160700 -	INFORME	Muy Alta	2020	FISICO	1.00	1.00	1.00	1.00	1.00	1.00	1.00	1.00	1.00	1.00	1.00	1.00	12.00
						COSTEO S/	740.00	740.00	740.00	740.00	740.00	740.00	740.00	740.00	740.00	740.00	740.00	740.00	8,880.00
					2021	FISICO	1.00	1.00	1.00	1.00	1.00	1.00	1.00	1.00	1.00	1.00	1.00	1.00	12.00
						COSTEO S/	740.00	740.00	740.00	740.00	740.00	740.00	740.00	740.00	740.00	740.00	740.00	740.00	8,880.00
					2022	FISICO	1.00	1.00	1.00	1.00	1.00	1.00	1.00	1.00	1.00	1.00	1.00	1.00	12.00
						COSTEO S/	740.00	740.00	740.00	740.00	740.00	740.00	740.00	740.00	740.00	740.00	740.00	740.00	8,880.00
AOI00139100354	MONITOREO, SUPERVISION, EVALUACION Y CONTROL METAXENICAS Y ZOONOSIS *-CONTRIBUCIONES A ESSALUD	160700 -	INFORME	Muy Alta	2020	FISICO	1.00	1.00	1.00	1.00	1.00	1.00	1.00	1.00	1.00	1.00	1.00	1.00	12.00
						COSTEO S/	213.00	213.00	213.00	213.00	213.00	213.00	213.00	213.00	213.00	213.00	217.00	218.00	2,565.00
					2021	FISICO	1.00	1.00	1.00	1.00	1.00	1.00	1.00	1.00	1.00	1.00	1.00	1.00	12.00
						COSTEO S/	213.00	213.00	213.00	213.00	213.00	213.00	213.00	213.00	213.00	213.00	217.00	218.00	2,565.00
					2022	FISICO	1.00	1.00	1.00	1.00	1.00	1.00	1.00	1.00	1.00	1.00	1.00	1.00	12.00
						COSTEO S/	213.00	213.00	213.00	213.00	213.00	213.00	213.00	213.00	213.00	213.00	217.00	218.00	2,565.00
AOI00139100355	INFORMACION DE LOS MECANISMOS DE TRANSMISION DE ENFERMEDADES METAXENICAS Y ZOONOTICAS EN POBLADORES DE AREAS CON RIESGO **GUARDIAS HOSPITALARIAS	160700 -	PERSONA CAPACITADA	Muy Alta	2020	FISICO	341.00	344.00	344.00	344.00	344.00	344.00	344.00	344.00	344.00	344.00	344.00	344.00	4,125.00
						COSTEO S/	375.00	379.00	375.00	375.00	375.00	375.00	375.00	375.00	375.00	375.00	375.00	375.00	4,504.00
					2021	FISICO	341.00	344.00	344.00	344.00	344.00	344.00	344.00	344.00	344.00	344.00	344.00	344.00	4,125.00
						COSTEO S/	375.00	379.00	375.00	375.00	375.00	375.00	375.00	375.00	375.00	375.00	375.00	375.00	4,504.00
					2022	FISICO	341.00	344.00	344.00	344.00	344.00	344.00	344.00	344.00	344.00	344.00	344.00	344.00	4,125.00
						COSTEO S/	375.00	379.00	375.00	375.00	375.00	375.00	375.00	375.00	375.00	375.00	375.00	375.00	4,504.00
AOI00139100356	INFORMACION DE LOS MECANISMOS DE TRANSMISION DE ENFERMEDADES METAXENICAS Y ZOONOTICAS EN POBLADORES DE AREAS CON RIESGO *-OTRAS RETRIBUCIONES Y COMPLEMENTOS	160700 -	PERSONA CAPACITADA	Muy Alta	2020	FISICO	341.00	344.00	344.00	344.00	344.00	344.00	344.00	344.00	344.00	344.00	344.00	344.00	4,125.00
						COSTEO S/	158.00	158.00	158.00	158.00	158.00	158.00	158.00	158.00	158.00	158.00	158.00	158.00	1,896.00
					2021	FISICO	341.00	344.00	344.00	344.00	344.00	344.00	344.00	344.00	344.00	344.00	344.00	344.00	4,125.00
						COSTEO S/	158.00	158.00	158.00	158.00	158.00	158.00	158.00	158.00	158.00	158.00	158.00	158.00	1,896.00
					2022	FISICO	341.00	344.00	344.00	344.00	344.00	344.00	344.00	344.00	344.00	344.00	344.00	344.00	4,125.00
						COSTEO	158.00	158.00	158.00	158.00	158.00	158.00	158.00	158.00	158.00	158.00	158.00	158.00	1,896.00

						S/													
AOI00139100357	INFORMACION DE LOS MECANISMOS DE TRANSMISION DE ENFERMEDADES METAXENICAS Y ZOONOTICAS EN POBLADORES DE AREAS CON RIESGO -AGUINALDOS	160700 -	PERSONA CAPACITADA	Muy Alta	2020	FISICO	341.00	344.00	344.00	344.00	344.00	344.00	344.00	344.00	344.00	344.00	344.00	344.00	4,125.00
						COSTEO S/	50.00	50.00	50.00	50.00	50.00	50.00	50.00	50.00	50.00	50.00	50.00	50.00	600.00
					2021	FISICO	341.00	344.00	344.00	344.00	344.00	344.00	344.00	344.00	344.00	344.00	344.00	344.00	4,125.00
						COSTEO S/	50.00	50.00	50.00	50.00	50.00	50.00	50.00	50.00	50.00	50.00	50.00	50.00	600.00
					2022	FISICO	341.00	344.00	344.00	344.00	344.00	344.00	344.00	344.00	344.00	344.00	344.00	344.00	4,125.00
						COSTEO S/	55.00	55.00	55.00	55.00	55.00	55.00	55.00	55.00	55.00	55.00	55.00	55.00	660.00
AOI00139100358	INFORMACION DE LOS MECANISMOS DE TRANSMISION DE ENFERMEDADES METAXENICAS Y ZOONOTICAS EN POBLADORES DE AREAS CON RIESGO -* BONIFICACION POR ESCOLARIDAD	160700 -	PERSONA CAPACITADA	Muy Alta	2020	FISICO	341.00	344.00	344.00	344.00	344.00	344.00	344.00	344.00	344.00	344.00	344.00	344.00	4,125.00
						COSTEO S/	50.00	50.00	50.00	50.00	50.00	50.00	50.00	50.00	0.00	0.00	0.00	0.00	400.00
					2021	FISICO	341.00	344.00	344.00	344.00	344.00	344.00	344.00	344.00	344.00	344.00	344.00	344.00	4,125.00
						COSTEO S/	50.00	50.00	50.00	50.00	50.00	50.00	50.00	50.00	0.00	0.00	0.00	0.00	400.00
					2022	FISICO	341.00	344.00	344.00	344.00	344.00	344.00	344.00	344.00	344.00	344.00	344.00	344.00	4,125.00
						COSTEO S/	33.00	37.00	37.00	37.00	37.00	37.00	37.00	37.00	37.00	37.00	37.00	37.00	440.00
AOI00139100359	INFORMACION DE LOS MECANISMOS DE TRANSMISION DE ENFERMEDADES METAXENICAS Y ZOONOTICAS EN POBLADORES DE AREAS CON RIESGO **CONTRIBUCIONES A ESSALUD	160700 -	PERSONA CAPACITADA	Muy Alta	2020	FISICO	341.00	344.00	344.00	344.00	344.00	344.00	344.00	344.00	344.00	344.00	344.00	344.00	4,125.00
						COSTEO S/	109.00	109.00	109.00	109.00	109.00	109.00	109.00	109.00	109.00	109.00	109.00	118.00	1,317.00
					2021	FISICO	341.00	344.00	344.00	344.00	344.00	344.00	344.00	344.00	344.00	344.00	344.00	344.00	4,125.00
						COSTEO S/	109.00	109.00	109.00	109.00	109.00	109.00	109.00	109.00	109.00	109.00	109.00	118.00	1,317.00
					2022	FISICO	341.00	344.00	344.00	344.00	344.00	344.00	344.00	344.00	344.00	344.00	344.00	344.00	4,125.00
						COSTEO S/	109.00	109.00	109.00	109.00	109.00	109.00	109.00	109.00	109.00	109.00	109.00	118.00	1,317.00
AOI00139100360	INTERVENCIONES EN VIVIENDAS PROTEGIDAS DE LOS PRINCIPALES CONDICIONANTES DEL RIESGO EN LAS AREAS DE ALTO Y MUY ALTO RIESGO DE ENFERMEDADES METAXENICAS Y ZOONOSIS - GUARDIAS HOSPITALARIAS	160700 -	PERSONA TRATADA	Muy Alta	2020	FISICO	1,843.00	1,843.00	1,843.00	1,843.00	1,843.00	1,843.00	1,843.00	1,843.00	1,843.00	1,843.00	1,843.00	1,843.00	22,116.00
						COSTEO S/	375.00	375.00	375.00	375.00	375.00	375.00	375.00	375.00	375.00	375.00	375.00	379.00	4,504.00
					2021	FISICO	1,843.00	1,843.00	1,843.00	1,843.00	1,843.00	1,843.00	1,843.00	1,843.00	1,843.00	1,843.00	1,843.00	1,843.00	22,116.00
						COSTEO S/	375.00	375.00	375.00	375.00	375.00	375.00	375.00	375.00	375.00	375.00	375.00	379.00	4,504.00
					2022	FISICO	1,843.00	1,843.00	1,843.00	1,843.00	1,843.00	1,843.00	1,843.00	1,843.00	1,843.00	1,843.00	1,843.00	1,843.00	22,116.00
						COSTEO S/	375.00	375.00	375.00	375.00	375.00	375.00	375.00	375.00	375.00	375.00	375.00	379.00	4,504.00
AOI00139100361	INTERVENCIONES EN VIVIENDAS PROTEGIDAS DE LOS PRINCIPALES CONDICIONANTES DEL RIESGO EN LAS AREAS DE ALTO Y MUY ALTO RIESGO DE ENFERMEDADES METAXENICAS Y ZOONOSIS - OTRAS RETRIBUCIONES Y COMPLEMENTOS	160700 -	PERSONA TRATADA	Muy Alta	2020	FISICO	1,843.00	1,843.00	1,843.00	1,843.00	1,843.00	1,843.00	1,843.00	1,843.00	1,843.00	1,843.00	1,843.00	1,843.00	22,116.00
						COSTEO S/	158.00	158.00	158.00	158.00	158.00	158.00	158.00	158.00	158.00	158.00	158.00	158.00	1,896.00
					2021	FISICO	1,843.00	1,843.00	1,843.00	1,843.00	1,843.00	1,843.00	1,843.00	1,843.00	1,843.00	1,843.00	1,843.00	1,843.00	22,116.00
						COSTEO S/	158.00	158.00	158.00	158.00	158.00	158.00	158.00	158.00	158.00	158.00	158.00	158.00	1,896.00
					2022	FISICO	1,843.00	1,843.00	1,843.00	1,843.00	1,843.00	1,843.00	1,843.00	1,843.00	1,843.00	1,843.00	1,843.00	1,843.00	22,116.00
						COSTEO S/	158.00	158.00	158.00	158.00	158.00	158.00	158.00	158.00	158.00	158.00	158.00	158.00	1,896.00
AOI00139100362	INTERVENCIONES EN VIVIENDAS PROTEGIDAS DE LOS PRINCIPALES CONDICIONANTES DEL RIESGO EN LAS AREAS DE ALTO Y MUY ALTO RIESGO DE ENFERMEDADES METAXENICAS Y ZOONOSIS * OTRAS OCASIONALES	160700 -	PERSONA TRATADA	Muy Alta	2020	FISICO	1,843.00	1,843.00	1,843.00	1,843.00	1,843.00	1,843.00	1,843.00	1,843.00	1,843.00	1,843.00	1,843.00	1,843.00	22,116.00
						COSTEO S/	740.00	740.00	740.00	740.00	740.00	740.00	740.00	740.00	740.00	710.00	740.00	770.00	8,880.00
					2021	FISICO	1,843.00	1,843.00	1,843.00	1,843.00	1,843.00	1,843.00	1,843.00	1,843.00	1,843.00	1,843.00	1,843.00	1,843.00	22,116.00
						COSTEO S/	740.00	740.00	740.00	740.00	740.00	740.00	740.00	740.00	740.00	710.00	740.00	770.00	8,880.00
					2022	FISICO	1,843.00	1,843.00	1,843.00	1,843.00	1,843.00	1,843.00	1,843.00	1,843.00	1,843.00	1,843.00	1,843.00	1,843.00	22,116.00

						COSTEO S/	740.00	740.00	740.00	740.00	740.00	740.00	740.00	740.00	740.00	710.00	740.00	770.00	8,880.00
AOI00139100363	INTERVENCIONES EN VIVIENDAS PROTEGIDAS DE LOS PRINCIPALES CONDICIONANTES DEL RIESGO EN LAS AREAS DE ALTO Y MUY ALTO RIESGO DE ENFERMEDADES METAXENICAS Y ZOONOSIS - CONTRIBUCIONES A ESSALUD	160700 -	PERSONA TRATADA	Muy Alta	2020	FISICO	1,843.00	1,843.00	1,843.00	1,843.00	1,843.00	1,843.00	1,843.00	1,843.00	1,843.00	1,843.00	1,843.00	1,843.00	22,116.00
						COSTEO S/	406.00	406.00	406.00	406.00	406.00	406.00	406.00	406.00	406.00	406.00	410.00	409.00	4,879.00
					2021	FISICO	1,843.00	1,843.00	1,843.00	1,843.00	1,843.00	1,843.00	1,843.00	1,843.00	1,843.00	1,843.00	1,843.00	1,843.00	22,116.00
						COSTEO S/	406.00	406.00	406.00	406.00	406.00	406.00	406.00	406.00	406.00	406.00	410.00	409.00	4,879.00
					2022	FISICO	1,843.00	1,843.00	1,843.00	1,843.00	1,843.00	1,843.00	1,843.00	1,843.00	1,843.00	1,843.00	1,843.00	1,843.00	22,116.00
						COSTEO S/	406.00	406.00	406.00	406.00	406.00	406.00	406.00	406.00	406.00	406.00	410.00	409.00	4,879.00
AOI00139100364	MONITOREO DEL PROGRAMA NO TRANSMISIBLES	160700 -	INFORME	Muy Alta	2020	FISICO	2.00	2.00	2.00	0.00	2.00	2.00	2.00	0.00	0.00	0.00	0.00	0.00	12.00
						COSTEO S/	935.00	935.00	935.00	935.00	935.00	935.00	935.00	935.00	935.00	935.00	935.00	935.00	11,220.00
					2021	FISICO	2.00	2.00	2.00	0.00	2.00	2.00	2.00	0.00	0.00	0.00	0.00	0.00	12.00
						COSTEO S/	935.00	935.00	935.00	935.00	935.00	935.00	935.00	935.00	935.00	935.00	935.00	935.00	11,220.00
					2022	FISICO	2.00	2.00	2.00	0.00	2.00	2.00	2.00	0.00	0.00	0.00	0.00	0.00	12.00
						COSTEO S/	1,028.00	1,028.00	1,028.00	1,028.00	1,028.00	1,028.00	1,028.00	1,028.00	1,028.00	1,028.00	1,028.00	1,034.00	12,342.00
AOI00139100365	EVALUACION, DIAGNOSTICO Y TRATAMIENTO DE ENFERMEDADES METAXENICAS -GUARDIAS HOSPITALARIAS	160700 -	PERSONA TRATADA	Muy Alta	2020	FISICO	432.00	432.00	432.00	432.00	432.00	432.00	432.00	432.00	432.00	432.00	432.00	436.00	5,188.00
						COSTEO S/	375.00	375.00	375.00	375.00	375.00	375.00	375.00	375.00	375.00	375.00	375.00	379.00	4,504.00
					2021	FISICO	432.00	432.00	432.00	432.00	432.00	432.00	432.00	432.00	432.00	432.00	432.00	436.00	5,188.00
						COSTEO S/	375.00	375.00	375.00	375.00	375.00	375.00	375.00	375.00	375.00	375.00	375.00	379.00	4,504.00
					2022	FISICO	432.00	432.00	432.00	432.00	432.00	432.00	432.00	432.00	432.00	432.00	432.00	436.00	5,188.00
						COSTEO S/	375.00	375.00	375.00	375.00	375.00	375.00	375.00	375.00	375.00	375.00	375.00	379.00	4,504.00
AOI00139100366	EVALUACION, DIAGNOSTICO Y TRATAMIENTO DE ENFERMEDADES METAXENICAS -OTRAS RETRIBUCIONES Y COMPLEMENTOS	160700 -	PERSONA TRATADA	Muy Alta	2020	FISICO	436.00	432.00	432.00	432.00	432.00	432.00	432.00	432.00	432.00	432.00	432.00	432.00	5,188.00
						COSTEO S/	158.00	158.00	158.00	158.00	158.00	158.00	158.00	158.00	158.00	158.00	158.00	158.00	1,896.00
					2021	FISICO	436.00	432.00	432.00	432.00	432.00	432.00	432.00	432.00	432.00	432.00	432.00	432.00	5,188.00
						COSTEO S/	158.00	158.00	158.00	158.00	158.00	158.00	158.00	158.00	158.00	158.00	158.00	158.00	1,896.00
					2022	FISICO	436.00	432.00	432.00	432.00	432.00	432.00	432.00	432.00	432.00	432.00	432.00	432.00	5,188.00
						COSTEO S/	158.00	158.00	158.00	158.00	158.00	158.00	158.00	158.00	158.00	158.00	158.00	158.00	1,896.00
AOI00139100367	MONITOREO DEL PROGRAMA NO TRANSMISIBLES	160700 -	INFORME	Muy Alta	2020	FISICO	1.00	1.00	1.00	1.00	1.00	1.00	1.00	1.00	1.00	1.00	1.00	1.00	12.00
						COSTEO S/	50.00	50.00	50.00	50.00	50.00	50.00	50.00	50.00	50.00	50.00	50.00	50.00	600.00
					2021	FISICO	1.00	1.00	1.00	1.00	1.00	1.00	1.00	1.00	1.00	1.00	1.00	1.00	12.00
						COSTEO S/	50.00	50.00	50.00	50.00	50.00	50.00	50.00	50.00	50.00	50.00	50.00	50.00	600.00
					2022	FISICO	1.00	1.00	1.00	1.00	1.00	1.00	1.00	1.00	1.00	1.00	1.00	1.00	12.00
						COSTEO S/	55.00	55.00	55.00	55.00	55.00	55.00	55.00	55.00	55.00	55.00	55.00	55.00	660.00
AOI00139100368	MONITOREO, SUPERVISION, EVALUACION Y CONTROL DE ENFERMEDADES NO TRANSMISIBLES -BONIFICACION POR ESCOLARIDAD	160700 -	INFORME	Muy Alta	2020	FISICO	1.00	1.00	1.00	1.00	1.00	1.00	1.00	1.00	1.00	1.00	1.00	1.00	12.00
						COSTEO S/	36.00	36.00	36.00	36.00	36.00	36.00	36.00	36.00	36.00	36.00	40.00	40.00	440.00
					2021	FISICO	1.00	1.00	1.00	1.00	1.00	1.00	1.00	1.00	1.00	1.00	1.00	1.00	12.00
						COSTEO S/	50.00	50.00	50.00	50.00	50.00	50.00	50.00	50.00	0.00	0.00	0.00	0.00	400.00

					2022	FISICO	1.00	1.00	1.00	1.00	1.00	1.00	1.00	1.00	1.00	1.00	1.00	1.00	12.00
						COSTEO S/	36.00	36.00	36.00	36.00	36.00	36.00	36.00	36.00	36.00	36.00	40.00	40.00	440.00
AOI00139100369	EVALUACION, DIAGNOSTICO Y TRATAMIENTO DE ENFERMEDADES METAXENICAS + AGUINALDOS	160700 -	PERSONA TRATADA	Muy Alta	2020	FISICO	432.00	432.00	432.00	432.00	432.00	432.00	432.00	432.00	432.00	432.00	432.00	436.00	5,188.00
						COSTEO S/	200.00	200.00	200.00	200.00	200.00	200.00	200.00	200.00	200.00	200.00	200.00	200.00	2,400.00
					2021	FISICO	432.00	432.00	432.00	432.00	432.00	432.00	432.00	432.00	432.00	432.00	432.00	436.00	5,188.00
						COSTEO S/	200.00	200.00	200.00	200.00	200.00	200.00	200.00	200.00	200.00	200.00	200.00	200.00	2,400.00
					2022	FISICO	432.00	432.00	432.00	432.00	432.00	432.00	432.00	432.00	432.00	432.00	432.00	436.00	5,188.00
						COSTEO S/	200.00	200.00	200.00	200.00	200.00	200.00	200.00	200.00	200.00	200.00	200.00	200.00	2,400.00
AOI00139100370	EVALUACION, DIAGNOSTICO Y TRATAMIENTO DE ENFERMEDADES METAXENICAS +-BONIFICACION POR ESCOLARIDAD	160700 -	PERSONA TRATADA	Muy Alta	2020	FISICO	432.00	432.00	432.00	432.00	432.00	432.00	432.00	432.00	432.00	432.00	432.00	436.00	5,188.00
						COSTEO S/	33.00	37.00	37.00	37.00	37.00	37.00	37.00	37.00	37.00	37.00	37.00	37.00	440.00
					2021	FISICO	432.00	432.00	432.00	432.00	432.00	432.00	432.00	432.00	432.00	432.00	432.00	436.00	5,188.00
						COSTEO S/	50.00	50.00	50.00	5.00	50.00	50.00	50.00	50.00	10.00	10.00	10.00	15.00	400.00
					2022	FISICO	432.00	432.00	432.00	432.00	432.00	432.00	432.00	432.00	432.00	432.00	432.00	436.00	5,188.00
						COSTEO S/	33.00	37.00	37.00	37.00	37.00	37.00	37.00	37.00	37.00	37.00	37.00	37.00	440.00
AOI00139100371	MONITOREO, SUPERVISION, EVALUACION Y CONTROL DE ENFERMEDADES NO TRANSMISIBLES - CONTRIBUCION A ESSALUD	160700 -	INFORME	Muy Alta	2020	FISICO	1.00	1.00	1.00	1.00	1.00	1.00	1.00	1.00	1.00	1.00	1.00	1.00	12.00
						COSTEO S/	139.00	139.00	139.00	139.00	139.00	139.00	139.00	139.00	139.00	139.00	139.00	146.00	1,675.00
					2021	FISICO	1.00	1.00	1.00	1.00	1.00	1.00	1.00	1.00	1.00	1.00	1.00	1.00	12.00
						COSTEO S/	139.00	139.00	139.00	139.00	139.00	139.00	139.00	139.00	139.00	139.00	139.00	146.00	1,675.00
					2022	FISICO	1.00	1.00	1.00	1.00	1.00	1.00	1.00	1.00	1.00	1.00	1.00	1.00	12.00
						COSTEO S/	139.00	139.00	139.00	139.00	139.00	139.00	139.00	139.00	139.00	139.00	139.00	146.00	1,675.00
AOI00139100372	EVALUACION, DIAGNOSTICO Y TRATAMIENTO DE ENFERMEDADES METAXENICAS *+OTRAS OCASIONALES	160700 -	PERSONA TRATADA	Muy Alta	2020	FISICO	436.00	432.00	432.00	432.00	432.00	432.00	432.00	432.00	432.00	432.00	432.00	432.00	5,188.00
						COSTEO S/	740.00	740.00	740.00	740.00	740.00	740.00	740.00	740.00	740.00	740.00	740.00	740.00	8,880.00
					2021	FISICO	436.00	432.00	432.00	432.00	432.00	432.00	432.00	432.00	432.00	432.00	432.00	432.00	5,188.00
						COSTEO S/	740.00	740.00	740.00	740.00	740.00	740.00	740.00	740.00	740.00	740.00	740.00	740.00	8,880.00
					2022	FISICO	436.00	432.00	432.00	432.00	432.00	432.00	432.00	432.00	432.00	432.00	432.00	432.00	5,188.00
						COSTEO S/	740.00	740.00	740.00	740.00	740.00	740.00	740.00	740.00	740.00	740.00	740.00	740.00	8,880.00
AOI00139100373	EVALUACION, DIAGNOSTICO Y TRATAMIENTO DE ENFERMEDADES METAXENICAS * CONTRIBUCIONES A ESSALUD	160700 -	PERSONA TRATADA	Muy Alta	2020	FISICO	432.00	432.00	432.00	432.00	432.00	432.00	432.00	432.00	432.00	432.00	432.00	436.00	5,188.00
						COSTEO S/	419.00	419.00	419.00	419.00	419.00	419.00	420.00	420.00	420.00	420.00	420.00	425.00	5,039.00
					2021	FISICO	432.00	432.00	432.00	432.00	432.00	432.00	432.00	432.00	432.00	432.00	432.00	436.00	5,188.00
						COSTEO S/	419.00	419.00	419.00	419.00	419.00	419.00	420.00	420.00	420.00	420.00	420.00	425.00	5,039.00
					2022	FISICO	432.00	432.00	432.00	432.00	432.00	432.00	432.00	432.00	432.00	432.00	432.00	436.00	5,188.00
						COSTEO S/	419.00	419.00	419.00	419.00	419.00	419.00	420.00	420.00	420.00	420.00	420.00	425.00	5,039.00
AOI00139100374	EVALUACION CLINICA Y TAMIZAJE LABORATORIAL DE PERSONAS CON RIESGO DE PADECER ENFERMEDADES CRONICAS NO TRANSMISIBLES ** GUARDIAS HOSPITALARIAS	160700 -	PERSONA TAMIZADA	Muy Alta	2020	FISICO	176.00	176.00	176.00	176.00	176.00	176.00	176.00	176.00	176.00	176.00	176.00	180.00	2,116.00
						COSTEO S/	375.00	379.00	375.00	375.00	375.00	375.00	375.00	375.00	375.00	375.00	375.00	375.00	4,504.00
					2021	FISICO	176.00	176.00	176.00	176.00	176.00	176.00	176.00	176.00	176.00	176.00	176.00	180.00	2,116.00
						COSTEO	375.00	379.00	375.00	375.00	375.00	375.00	375.00	375.00	375.00	375.00	375.00	375.00	4,504.00

						S/													
					2022	FISICO	176.00	176.00	176.00	176.00	176.00	176.00	176.00	176.00	176.00	176.00	176.00	180.00	2,116.00
						COSTEO S/	375.00	379.00	375.00	375.00	375.00	375.00	375.00	375.00	375.00	375.00	375.00	375.00	4,504.00
AOI00139100375	EVALUACION CLINICA Y TAMIZAJE LABORATORIAL DE PERSONAS CON RIESGO DE PADECER ENFERMEDADES CRONICAS NO TRANSMISIBLES +*OTRAS RETRIBUCIONES Y COMPLEMENTOS	160700 -	PERSONA TAMIZADA	Muy Alta	2020	FISICO	180.00	176.00	176.00	176.00	176.00	176.00	176.00	176.00	176.00	176.00	176.00	176.00	2,116.00
						COSTEO S/	158.00	158.00	158.00	158.00	158.00	158.00	158.00	158.00	158.00	158.00	158.00	158.00	1,896.00
					2021	FISICO	180.00	176.00	176.00	176.00	176.00	176.00	176.00	176.00	176.00	176.00	176.00	176.00	2,116.00
						COSTEO S/	158.00	158.00	158.00	158.00	158.00	158.00	158.00	158.00	158.00	158.00	158.00	158.00	1,896.00
					2022	FISICO	180.00	176.00	176.00	176.00	176.00	176.00	176.00	176.00	176.00	176.00	176.00	176.00	2,116.00
						COSTEO S/	158.00	158.00	158.00	158.00	158.00	158.00	158.00	158.00	158.00	158.00	158.00	158.00	1,896.00
AOI00139100376	EVALUACION DE TAMIZAJE Y DIAGNOSTICO DE PACIENTES CON CATARATAS -GUARDIAS HOPITALARIAS	160700 -	PERSONA TAMIZADA	Muy Alta	2020	FISICO	103.00	103.00	103.00	103.00	103.00	103.00	103.00	103.00	103.00	107.00	103.00	103.00	1,240.00
						COSTEO S/	379.00	375.00	375.00	375.00	375.00	375.00	375.00	375.00	375.00	375.00	375.00	375.00	4,504.00
					2021	FISICO	103.00	103.00	103.00	103.00	103.00	103.00	103.00	103.00	103.00	107.00	103.00	103.00	1,240.00
						COSTEO S/	379.00	375.00	375.00	375.00	375.00	375.00	375.00	375.00	375.00	375.00	375.00	375.00	4,504.00
					2022	FISICO	103.00	103.00	103.00	103.00	103.00	103.00	103.00	103.00	103.00	107.00	103.00	103.00	1,240.00
						COSTEO S/	379.00	375.00	375.00	375.00	375.00	375.00	375.00	375.00	375.00	375.00	375.00	375.00	4,504.00
AOI00139100377	EVALUACION CLINICA Y TAMIZAJE LABORATORIAL DE PERSONAS CON RIESGO DE PADECER ENFERMEDADES CRONICAS NO TRANSMISIBLES *+ AGUINALDOS	160700 -	PERSONA TAMIZADA	Muy Alta	2020	FISICO	180.00	176.00	176.00	176.00	176.00	176.00	176.00	176.00	176.00	176.00	176.00	176.00	2,116.00
						COSTEO S/	55.00	55.00	55.00	55.00	55.00	55.00	55.00	55.00	55.00	55.00	55.00	55.00	660.00
					2021	FISICO	180.00	176.00	176.00	176.00	176.00	176.00	176.00	176.00	176.00	176.00	176.00	176.00	2,116.00
						COSTEO S/	50.00	50.00	50.00	50.00	50.00	50.00	50.00	50.00	50.00	50.00	50.00	50.00	600.00
					2022	FISICO	180.00	176.00	176.00	176.00	176.00	176.00	176.00	176.00	176.00	176.00	176.00	176.00	2,116.00
						COSTEO S/	55.00	55.00	55.00	55.00	55.00	55.00	55.00	55.00	55.00	55.00	55.00	55.00	660.00
AOI00139100378	EVALUACION CLINICA Y TAMIZAJE LABORATORIAL DE PERSONAS CON RIESGO DE PADECER ENFERMEDADES CRONICAS NO TRANSMISIBLES +* BONIFICACION POR ESCOLARIDAD	160700 -	PERSONA TAMIZADA	Muy Alta	2020	FISICO	180.00	176.00	176.00	176.00	176.00	176.00	176.00	176.00	176.00	176.00	176.00	176.00	2,116.00
						COSTEO S/	37.00	37.00	37.00	37.00	37.00	37.00	37.00	37.00	37.00	37.00	37.00	33.00	440.00
					2021	FISICO	180.00	176.00	176.00	176.00	176.00	176.00	176.00	176.00	176.00	176.00	176.00	176.00	2,116.00
						COSTEO S/	50.00	50.00	50.00	50.00	50.00	50.00	50.00	50.00	0.00	0.00	0.00	0.00	400.00
					2022	FISICO	180.00	176.00	176.00	176.00	176.00	176.00	176.00	176.00	176.00	176.00	176.00	176.00	2,116.00
						COSTEO S/	37.00	37.00	37.00	37.00	37.00	37.00	37.00	37.00	37.00	37.00	37.00	33.00	440.00
AOI00139100379	EVALUACION DE TAMIZAJE Y DIAGNOSTICO DE PACIENTES CON CATARATAS -OTRAS RETRIBUCIONES Y COMPLEMENTOS	160700 -	PERSONA TAMIZADA	Muy Alta	2020	FISICO	107.00	103.00	103.00	103.00	103.00	103.00	103.00	103.00	103.00	103.00	103.00	103.00	1,240.00
						COSTEO S/	158.00	158.00	158.00	158.00	158.00	158.00	158.00	158.00	158.00	158.00	158.00	158.00	1,896.00
					2021	FISICO	107.00	103.00	103.00	103.00	103.00	103.00	103.00	103.00	103.00	103.00	103.00	103.00	1,240.00
						COSTEO S/	158.00	158.00	158.00	158.00	158.00	158.00	158.00	158.00	158.00	158.00	158.00	158.00	1,896.00
					2022	FISICO	107.00	103.00	103.00	103.00	103.00	103.00	103.00	103.00	103.00	103.00	103.00	103.00	1,240.00
						COSTEO S/	158.00	158.00	158.00	158.00	158.00	158.00	158.00	158.00	158.00	158.00	158.00	158.00	1,896.00
AOI00139100380	EVALUACION CLINICA Y TAMIZAJE LABORATORIAL DE PERSONAS CON RIESGO DE PADECER ENFERMEDADES CRONICAS NO	160700 -	PERSONA TAMIZADA	Muy Alta	2020	FISICO	176.00	176.00	176.00	176.00	176.00	176.00	176.00	176.00	176.00	176.00	176.00	180.00	2,116.00
						COSTEO S/	740.00	740.00	740.00	740.00	740.00	740.00	740.00	740.00	740.00	740.00	740.00	740.00	8,880.00
					2021	FISICO	176.00	176.00	176.00	176.00	176.00	176.00	176.00	176.00	176.00	176.00	176.00	180.00	2,116.00

	TRANSMISIBLES -*- OTRAS OCASIONALES					COSTEO S/	740.00	740.00	740.00	740.00	740.00	740.00	740.00	740.00	740.00	740.00	740.00	740.00	8,880.00
						FISICO	176.00	176.00	176.00	176.00	176.00	176.00	176.00	176.00	176.00	176.00	176.00	180.00	2,116.00
					2022	COSTEO S/	740.00	740.00	740.00	740.00	740.00	740.00	740.00	740.00	740.00	740.00	740.00	740.00	8,880.00
AOI00139100381	EVALUACION DE TAMIZAJE Y DIAGNOSTICO DE PACIENTES CON CATARATAS -AGUINALDOS	160700 -	PERSONA TAMIZADA	Muy Alta	2020	FISICO	107.00	103.00	103.00	103.00	103.00	103.00	103.00	103.00	103.00	103.00	103.00	103.00	1,240.00
						COSTEO S/	55.00	55.00	55.00	55.00	55.00	55.00	55.00	55.00	55.00	55.00	55.00	55.00	660.00
					2021	FISICO	107.00	103.00	103.00	103.00	103.00	103.00	103.00	103.00	103.00	103.00	103.00	103.00	1,240.00
						COSTEO S/	50.00	50.00	50.00	50.00	50.00	50.00	50.00	50.00	50.00	50.00	50.00	50.00	600.00
					2022	FISICO	107.00	103.00	103.00	103.00	103.00	103.00	103.00	103.00	103.00	103.00	103.00	103.00	1,240.00
						COSTEO S/	55.00	55.00	55.00	55.00	55.00	55.00	55.00	55.00	55.00	55.00	55.00	55.00	660.00
AOI00139100382	EVALUACION CLINICA Y TAMIZAJE LABORATORIAL DE PERSONAS CON RIESGO DE PADECER ENFERMEDADES CRONICAS NO TRANSMISIBLES +*- CONTRIBUCIONES A ESSALUD	160700 -	PERSONA TAMIZADA	Muy Alta	2020	FISICO	176.00	176.00	176.00	176.00	176.00	176.00	176.00	176.00	176.00	176.00	176.00	180.00	2,116.00
						COSTEO S/	118.00	109.00	109.00	109.00	109.00	109.00	109.00	109.00	109.00	109.00	109.00	109.00	1,317.00
					2021	FISICO	176.00	176.00	176.00	176.00	176.00	176.00	176.00	176.00	176.00	176.00	176.00	180.00	2,116.00
						COSTEO S/	118.00	109.00	109.00	109.00	109.00	109.00	109.00	109.00	109.00	109.00	109.00	109.00	1,317.00
					2022	FISICO	176.00	176.00	176.00	176.00	176.00	176.00	176.00	176.00	176.00	176.00	176.00	180.00	2,116.00
						COSTEO S/	118.00	109.00	109.00	109.00	109.00	109.00	109.00	109.00	109.00	109.00	109.00	109.00	1,317.00
AOI00139100383	EVALUACION DE TAMIZAJE Y DIAGNOSTICO DE PACIENTES CON CATARATAS -BONIFICACION POR ESCOLARIDAD	160700 -	PERSONA TAMIZADA	Muy Alta	2020	FISICO	107.00	103.00	103.00	103.00	103.00	103.00	103.00	103.00	103.00	103.00	103.00	103.00	1,240.00
						COSTEO S/	36.00	36.00	36.00	36.00	36.00	36.00	36.00	36.00	36.00	41.00	41.00	34.00	440.00
					2021	FISICO	107.00	103.00	103.00	103.00	103.00	103.00	103.00	103.00	103.00	103.00	103.00	103.00	1,240.00
						COSTEO S/	40.00	60.00	50.00	50.00	50.00	50.00	50.00	50.00	0.00	0.00	0.00	0.00	400.00
					2022	FISICO	107.00	103.00	103.00	103.00	103.00	103.00	103.00	103.00	103.00	103.00	103.00	103.00	1,240.00
						COSTEO S/	36.00	36.00	36.00	36.00	36.00	36.00	36.00	36.00	36.00	41.00	41.00	34.00	440.00
AOI00139100384	EVALUACION DE TAMIZAJE Y DIAGNOSTICO DE PACIENTES CON CATARATAS -OTRAS OCASIONALES	160700 -	PERSONA TAMIZADA	Muy Alta	2020	FISICO	107.00	103.00	103.00	103.00	103.00	103.00	103.00	103.00	103.00	103.00	103.00	103.00	1,240.00
						COSTEO S/	740.00	740.00	740.00	740.00	740.00	740.00	740.00	740.00	740.00	740.00	740.00	740.00	8,880.00
					2021	FISICO	107.00	103.00	103.00	103.00	103.00	103.00	103.00	103.00	103.00	103.00	103.00	103.00	1,240.00
						COSTEO S/	740.00	740.00	740.00	740.00	740.00	740.00	740.00	740.00	740.00	740.00	740.00	740.00	8,880.00
					2022	FISICO	107.00	103.00	103.00	103.00	103.00	103.00	103.00	103.00	103.00	103.00	103.00	103.00	1,240.00
						COSTEO S/	740.00	740.00	740.00	740.00	740.00	740.00	740.00	740.00	740.00	740.00	740.00	740.00	8,880.00
AOI00139100385	EVALUACION DE TAMIZAJE Y DIAGNOSTICO DE PACIENTES CON CATARATAS -CONTRIBUCIONES A ESSALUD	160700 -	PERSONA TAMIZADA	Muy Alta	2020	FISICO	107.00	103.00	103.00	103.00	103.00	103.00	103.00	103.00	103.00	103.00	103.00	103.00	1,240.00
						COSTEO S/	108.00	108.00	108.00	108.00	108.00	108.00	108.00	108.00	108.00	108.00	108.00	108.00	1,296.00
					2021	FISICO	107.00	103.00	103.00	103.00	103.00	103.00	103.00	103.00	103.00	103.00	103.00	103.00	1,240.00
						COSTEO S/	108.00	108.00	108.00	108.00	108.00	108.00	108.00	108.00	108.00	108.00	108.00	108.00	1,296.00
					2022	FISICO	107.00	103.00	103.00	103.00	103.00	103.00	103.00	103.00	103.00	103.00	103.00	103.00	1,240.00
						COSTEO S/	108.00	108.00	108.00	108.00	108.00	108.00	108.00	108.00	108.00	108.00	108.00	108.00	1,296.00
AOI00139100386	ATENCION ESTOMATOLOGICA PREVENTIVA BASICA EN NIÑOS,	160700 -	PERSONA TRATADA	Muy Alta	2020	FISICO	768.00	768.00	768.00	768.00	768.00	768.00	768.00	768.00	768.00	768.00	768.00	768.00	9,216.00
						COSTEO S/	1,250.00	1,250.00	1,250.00	1,250.00	1,250.00	1,250.00	1,250.00	1,250.00	1,250.00	1,250.00	1,250.00	1,250.00	15,000.00

	GESTANTES Y ADULTOS MAYORES **PERSONAL NOMBRADO				2021	FISICO	768.00	768.00	768.00	768.00	768.00	768.00	768.00	768.00	768.00	768.00	768.00	768.00	9,216.00
						COSTEO S/	1,250.00	1,250.00	1,250.00	1,250.00	1,250.00	1,250.00	1,250.00	1,250.00	1,250.00	1,250.00	1,250.00	1,250.00	15,000.00
					2022	FISICO	768.00	768.00	768.00	768.00	768.00	768.00	768.00	768.00	768.00	768.00	768.00	768.00	9,216.00
						COSTEO S/	1,250.00	1,250.00	1,250.00	1,250.00	1,250.00	1,250.00	1,250.00	1,250.00	1,250.00	1,250.00	1,250.00	1,250.00	15,000.00
AOI00139100387	ATENCION ESTOMATOLOGICA PREVENTIVA BASICA EN NIÑOS, GESTANTES Y ADULTOS MAYORES *-GUARDIAS HOSPITALARIAS	160700 -	PERSONA TRATADA	Muy Alta	2020	FISICO	768.00	768.00	768.00	768.00	768.00	768.00	768.00	768.00	768.00	768.00	768.00	768.00	9,216.00
						COSTEO S/	935.00	935.00	935.00	935.00	935.00	935.00	935.00	935.00	935.00	935.00	935.00	935.00	11,220.00
					2021	FISICO	768.00	768.00	768.00	768.00	768.00	768.00	768.00	768.00	768.00	768.00	768.00	768.00	9,216.00
						COSTEO S/	935.00	935.00	935.00	935.00	935.00	935.00	935.00	935.00	935.00	935.00	935.00	935.00	11,220.00
					2022	FISICO	768.00	768.00	768.00	768.00	768.00	768.00	768.00	768.00	768.00	768.00	768.00	768.00	9,216.00
						COSTEO S/	935.00	935.00	935.00	935.00	935.00	935.00	935.00	935.00	935.00	935.00	935.00	935.00	11,220.00
AOI00139100388	ATENCION ESTOMATOLOGICA PREVENTIVA BASICA EN NIÑOS, GESTANTES Y ADULTOS MAYORES **AGUINALDOS	160700 -	PERSONA TRATADA	Muy Alta	2020	FISICO	768.00	768.00	768.00	768.00	768.00	768.00	768.00	768.00	768.00	768.00	768.00	768.00	9,216.00
						COSTEO S/	55.00	55.00	55.00	55.00	55.00	55.00	55.00	55.00	55.00	55.00	55.00	55.00	660.00
					2021	FISICO	768.00	768.00	768.00	768.00	768.00	768.00	768.00	768.00	768.00	768.00	768.00	768.00	9,216.00
						COSTEO S/	50.00	50.00	50.00	50.00	50.00	50.00	50.00	50.00	50.00	50.00	50.00	50.00	600.00
					2022	FISICO	768.00	768.00	768.00	768.00	768.00	768.00	768.00	768.00	768.00	768.00	768.00	768.00	9,216.00
						COSTEO S/	55.00	55.00	55.00	55.00	55.00	55.00	55.00	55.00	55.00	55.00	55.00	55.00	660.00
AOI00139100389	ATENCION ESTOMATOLOGICA PREVENTIVA BASICA EN NIÑOS, GESTANTES Y ADULTOS MAYORES *- BONIFICACION POR ESCOLARIDAD	160700 -	PERSONA TRATADA	Muy Alta	2020	FISICO	768.00	768.00	768.00	768.00	768.00	768.00	768.00	768.00	768.00	768.00	768.00	768.00	9,216.00
						COSTEO S/	33.00	37.00	37.00	37.00	37.00	37.00	37.00	37.00	37.00	37.00	37.00	37.00	440.00
					2021	FISICO	768.00	768.00	768.00	768.00	768.00	768.00	768.00	768.00	768.00	768.00	768.00	768.00	9,216.00
						COSTEO S/	50.00	50.00	50.00	50.00	50.00	50.00	50.00	50.00	0.00	0.00	0.00	0.00	400.00
					2022	FISICO	768.00	768.00	768.00	768.00	768.00	768.00	768.00	768.00	768.00	768.00	768.00	768.00	9,216.00
						COSTEO S/	33.00	37.00	37.00	37.00	37.00	37.00	37.00	37.00	37.00	37.00	37.00	37.00	440.00
AOI00139100390	ATENCION ESTOMATOLOGICA PREVENTIVA BASICA EN NIÑOS, GESTANTES Y ADULTOS MAYORES *-*CONTRIBUCIONES A ESSALUD	160700 -	PERSONA TRATADA	Muy Alta	2020	FISICO	768.00	768.00	768.00	768.00	768.00	768.00	768.00	768.00	768.00	768.00	768.00	768.00	9,216.00
						COSTEO S/	243.00	243.00	243.00	243.00	243.00	243.00	244.00	244.00	244.00	244.00	244.00	245.00	2,923.00
					2021	FISICO	768.00	768.00	768.00	768.00	768.00	768.00	768.00	768.00	768.00	768.00	768.00	768.00	9,216.00
						COSTEO S/	243.00	243.00	243.00	243.00	243.00	243.00	244.00	244.00	244.00	244.00	244.00	245.00	2,923.00
					2022	FISICO	768.00	768.00	768.00	768.00	768.00	768.00	768.00	768.00	768.00	768.00	768.00	768.00	9,216.00
						COSTEO S/	243.00	243.00	243.00	243.00	243.00	243.00	244.00	244.00	244.00	244.00	244.00	245.00	2,923.00
AOI00139100391	MONITOREO, SUPERVISION, EVALUACION Y CONTROL DE PREVENCION Y CONTROL DEL CANCER -GUARDIAS HOSPITALARIAS	160700 -	INFORME	Muy Alta	2020	FISICO	2.00	2.00	2.00	2.00	2.00	2.00	2.00	2.00	2.00	2.00	2.00	2.00	24.00
						COSTEO S/	375.00	375.00	375.00	375.00	375.00	375.00	375.00	375.00	375.00	375.00	378.00	376.00	4,504.00
					2021	FISICO	2.00	2.00	2.00	2.00	2.00	2.00	2.00	2.00	2.00	2.00	2.00	2.00	24.00
						COSTEO S/	375.00	375.00	375.00	375.00	375.00	375.00	375.00	375.00	375.00	375.00	378.00	376.00	4,504.00
					2022	FISICO	2.00	2.00	2.00	2.00	2.00	2.00	2.00	2.00	2.00	2.00	2.00	2.00	24.00
						COSTEO S/	375.00	375.00	375.00	375.00	375.00	375.00	375.00	375.00	375.00	375.00	378.00	376.00	4,504.00
AOI00139100392	MONITOREO, SUPERVISION, EVALUACION Y CONTROL DE	160700 -	INFORME	Muy Alta	2020	FISICO	2.00	2.00	2.00	2.00	2.00	2.00	2.00	2.00	2.00	2.00	2.00	2.00	24.00
						COSTEO	158.00	158.00	158.00	158.00	158.00	158.00	158.00	158.00	158.00	158.00	158.00	158.00	1,896.00

	PREVENCION Y CONTROL DEL CANCER -OTRAS RETRIBUCIONES Y COMPLEMENTOS				2021	S/ FISICO	2.00	2.00	2.00	2.00	2.00	2.00	2.00	2.00	2.00	2.00	2.00	2.00	24.00
						COSTEO S/	158.00	158.00	158.00	158.00	158.00	158.00	158.00	158.00	158.00	158.00	158.00	158.00	1,896.00
					2022	FISICO	2.00	2.00	2.00	2.00	2.00	2.00	2.00	2.00	2.00	2.00	2.00	2.00	24.00
						COSTEO S/	158.00	158.00	158.00	158.00	158.00	158.00	158.00	158.00	158.00	158.00	158.00	158.00	1,896.00
AOI00139100393	MONITOREO, SUPERVISION, EVALUACION Y CONTROL DE PREVENCION Y CONTROL DEL CANCER -AGUINALDO	160700 -	INFORME	Muy Alta	2020	FISICO	2.00	2.00	2.00	2.00	2.00	2.00	2.00	2.00	2.00	2.00	2.00	2.00	24.00
						COSTEO S/	55.00	55.00	55.00	55.00	55.00	55.00	55.00	55.00	55.00	55.00	55.00	55.00	660.00
					2021	FISICO	2.00	2.00	2.00	2.00	2.00	2.00	2.00	2.00	2.00	2.00	2.00	2.00	24.00
						COSTEO S/	50.00	50.00	50.00	50.00	50.00	50.00	50.00	50.00	50.00	50.00	50.00	50.00	600.00
					2022	FISICO	2.00	2.00	2.00	2.00	2.00	2.00	2.00	2.00	2.00	2.00	2.00	2.00	24.00
						COSTEO S/	55.00	55.00	55.00	55.00	55.00	55.00	55.00	55.00	55.00	55.00	55.00	55.00	660.00
AOI00139100394	MONITOREO, SUPERVISION, EVALUACION Y CONTROL DE PREVENCION Y CONTROL DEL CANCER -BONIFICACION POR ESCOLARIDAD	160700 -	INFORME	Muy Alta	2020	FISICO	2.00	2.00	2.00	2.00	2.00	2.00	2.00	2.00	2.00	2.00	2.00	2.00	24.00
						COSTEO S/	36.00	36.00	36.00	36.00	36.00	36.00	36.00	36.00	36.00	36.00	36.00	44.00	440.00
					2021	FISICO	2.00	2.00	2.00	2.00	2.00	2.00	2.00	2.00	2.00	2.00	2.00	2.00	24.00
						COSTEO S/	50.00	50.00	50.00	50.00	50.00	50.00	50.00	50.00	0.00	0.00	0.00	0.00	400.00
					2022	FISICO	2.00	2.00	2.00	2.00	2.00	2.00	2.00	2.00	2.00	2.00	2.00	2.00	24.00
						COSTEO S/	36.00	36.00	36.00	36.00	36.00	36.00	36.00	36.00	36.00	36.00	36.00	44.00	440.00
AOI00139100395	DESARROLLO DE NORMAS Y GUIAS TECNICAS EN PREVENCION Y CONTROL DEL CANCER **OTRAS RETRIBUCIONES Y COMPLEMENTOS	160700 -	NORMA	Muy Alta	2020	FISICO	3.00	0.00	0.00	0.00	0.00	3.00	0.00	0.00	0.00	0.00	0.00	1.00	7.00
						COSTEO S/	158.00	158.00	158.00	158.00	158.00	158.00	158.00	158.00	158.00	158.00	158.00	158.00	1,896.00
					2021	FISICO	3.00	0.00	0.00	0.00	0.00	3.00	0.00	0.00	0.00	0.00	0.00	1.00	7.00
						COSTEO S/	158.00	158.00	158.00	158.00	158.00	158.00	158.00	158.00	158.00	158.00	158.00	158.00	1,896.00
					2022	FISICO	3.00	0.00	0.00	0.00	0.00	3.00	0.00	0.00	0.00	0.00	0.00	1.00	7.00
						COSTEO S/	158.00	158.00	158.00	158.00	158.00	158.00	158.00	158.00	158.00	158.00	158.00	158.00	1,896.00
AOI00139100396	DESARROLLO DE NORMAS Y GUIAS TECNICAS EN PREVENCION Y CONTROL DEL CANCER - PERSONAL NOMBRADO	160700 -	NORMA	Muy Alta	2020	FISICO	3.00	0.00	0.00	0.00	0.00	3.00	0.00	0.00	0.00	0.00	0.00	1.00	7.00
						COSTEO S/	3,508.00	3,508.00	3,508.00	3,508.00	3,508.00	3,508.00	3,508.00	3,508.00	3,508.00	3,508.00	3,508.00	3,508.00	42,096.00
					2021	FISICO	3.00	0.00	0.00	0.00	0.00	3.00	0.00	0.00	0.00	0.00	0.00	1.00	7.00
						COSTEO S/	3,508.00	3,508.00	3,508.00	3,508.00	3,508.00	3,508.00	3,508.00	3,508.00	3,508.00	3,508.00	3,508.00	3,508.00	42,096.00
					2022	FISICO	3.00	0.00	0.00	0.00	0.00	3.00	0.00	0.00	0.00	0.00	0.00	1.00	7.00
						COSTEO S/	3,508.00	3,508.00	3,508.00	3,508.00	3,508.00	3,508.00	3,508.00	3,508.00	3,508.00	3,508.00	3,508.00	3,508.00	42,096.00
AOI00139100397	DESARROLLO DE NORMAS Y GUIAS TECNICAS EN PREVENCION Y CONTROL DEL CANCER *+ AGUINALDOS	160700 -	NORMA	Muy Alta	2020	FISICO	3.00	0.00	0.00	0.00	0.00	2.00	0.00	0.00	0.00	0.00	0.00	2.00	7.00
						COSTEO S/	100.00	100.00	100.00	100.00	100.00	100.00	100.00	100.00	100.00	100.00	100.00	100.00	1,200.00
					2021	FISICO	3.00	0.00	0.00	0.00	0.00	2.00	0.00	0.00	0.00	0.00	0.00	2.00	7.00
						COSTEO S/	100.00	100.00	100.00	100.00	100.00	100.00	100.00	100.00	100.00	100.00	100.00	100.00	1,200.00
					2022	FISICO	3.00	0.00	0.00	0.00	0.00	2.00	0.00	0.00	0.00	0.00	0.00	2.00	7.00
						COSTEO S/	100.00	100.00	100.00	100.00	100.00	100.00	100.00	100.00	100.00	100.00	100.00	100.00	1,200.00
AOI00139100398	DESARROLLO DE NORMAS Y GUIAS	160700	NORMA	Muy Alta	2020	FISICO	3.00	0.00	0.00	0.00	0.00	2.00	0.00	0.00	0.00	0.00	0.00	2.00	7.00

	TECNICAS EN PREVENCION Y CONTROL DEL CANCER ** BONIFICACION POR ESCOLARIDAD	-				COSTEO S/	293.00	0.00	0.00	0.00	0.00	293.00	0.00	0.00	0.00	0.00	0.00	294.00	880.00
					2021	FISICO	3.00	0.00	0.00	0.00	0.00	2.00	0.00	0.00	0.00	0.00	0.00	2.00	7.00
						COSTEO S/	66.00	66.00	66.00	66.00	66.00	66.00	67.00	67.00	67.00	67.00	67.00	69.00	800.00
					2022	FISICO	3.00	0.00	0.00	0.00	0.00	2.00	0.00	0.00	0.00	0.00	0.00	2.00	7.00
						COSTEO S/	293.00	0.00	0.00	0.00	0.00	293.00	0.00	0.00	0.00	0.00	0.00	294.00	880.00
AOI00139100399	MONITOREO, SUPERVISION, EVALUACION Y CONTROL DE PREVENCION Y CONTROL DEL CANCER -OTRAS OCASIONALES	160700 -	INFORME	Muy Alta	2020	FISICO	2.00	2.00	2.00	2.00	2.00	2.00	2.00	2.00	2.00	2.00	2.00	2.00	24.00
						COSTEO S/	740.00	740.00	740.00	740.00	740.00	740.00	740.00	740.00	740.00	740.00	740.00	740.00	8,880.00
					2021	FISICO	2.00	2.00	2.00	2.00	2.00	2.00	2.00	2.00	2.00	2.00	2.00	2.00	24.00
						COSTEO S/	740.00	740.00	740.00	740.00	740.00	740.00	740.00	740.00	740.00	740.00	740.00	740.00	8,880.00
					2022	FISICO	2.00	2.00	2.00	2.00	2.00	2.00	2.00	2.00	2.00	2.00	2.00	2.00	24.00
						COSTEO S/	740.00	740.00	740.00	740.00	740.00	740.00	740.00	740.00	740.00	740.00	740.00	740.00	8,880.00
AOI00139100400	MONITOREO, SUPERVISION, EVALUACION Y CONTROL DE PREVENCION Y CONTROL DEL CANCER -CONTRIBUCIONES A ESSALUD	160700 -	INFORME	Muy Alta	2020	FISICO	2.00	2.00	2.00	2.00	2.00	2.00	2.00	2.00	2.00	2.00	2.00	2.00	24.00
						COSTEO S/	107.00	107.00	107.00	107.00	107.00	107.00	108.00	108.00	108.00	108.00	108.00	108.00	1,290.00
					2021	FISICO	2.00	2.00	2.00	2.00	2.00	2.00	2.00	2.00	2.00	2.00	2.00	2.00	24.00
						COSTEO S/	107.00	107.00	107.00	107.00	107.00	107.00	108.00	108.00	108.00	108.00	108.00	108.00	1,290.00
					2022	FISICO	2.00	2.00	2.00	2.00	2.00	2.00	2.00	2.00	2.00	2.00	2.00	2.00	24.00
						COSTEO S/	107.00	107.00	107.00	107.00	107.00	107.00	108.00	108.00	108.00	108.00	108.00	108.00	1,290.00
AOI00139100401	TAMIZAJE CON PAPANICOLAO PARA DETECCION DE CANCER DE CUELLO UTERINO -* PERSONAL NOMBRADO	160700 -	PERSONA	Muy Alta	2020	FISICO	57.00	53.00	53.00	53.00	53.00	53.00	53.00	53.00	53.00	53.00	53.00	53.00	640.00
						COSTEO S/	3,543.00	3,543.00	3,543.00	3,543.00	3,543.00	3,543.00	3,543.00	3,543.00	3,543.00	3,543.00	3,543.00	3,543.00	42,516.00
					2021	FISICO	57.00	53.00	53.00	53.00	53.00	53.00	53.00	53.00	53.00	53.00	53.00	53.00	640.00
						COSTEO S/	3,543.00	3,543.00	3,543.00	3,543.00	3,543.00	3,543.00	3,543.00	3,543.00	3,543.00	3,543.00	3,543.00	3,543.00	42,516.00
					2022	FISICO	57.00	53.00	53.00	53.00	53.00	53.00	53.00	53.00	53.00	53.00	53.00	53.00	640.00
						COSTEO S/	3,543.00	3,543.00	3,543.00	3,543.00	3,543.00	3,543.00	3,543.00	3,543.00	3,543.00	3,543.00	3,543.00	3,543.00	42,516.00
AOI00139100402	TAMIZAJE CON INSPECCION VISUAL CON ACIDO ACETICO PARA DETECCION DE CANCER DE CUELLO UTERINO -GUARDIAS HOSPITALARIAS	160700 -	PERSONA	Muy Alta	2020	FISICO	103.00	103.00	103.00	103.00	103.00	103.00	102.00	102.00	102.00	102.00	102.00	102.00	1,230.00
						COSTEO S/	750.00	751.00	750.00	751.00	750.00	751.00	750.00	751.00	750.00	751.00	753.00	751.00	9,009.00
					2021	FISICO	103.00	103.00	103.00	103.00	103.00	103.00	102.00	102.00	102.00	102.00	102.00	102.00	1,230.00
						COSTEO S/	750.00	751.00	750.00	751.00	750.00	751.00	750.00	751.00	750.00	751.00	753.00	751.00	9,009.00
					2022	FISICO	103.00	103.00	103.00	103.00	103.00	103.00	102.00	102.00	102.00	102.00	102.00	102.00	1,230.00
						COSTEO S/	750.00	751.00	750.00	751.00	750.00	751.00	750.00	751.00	750.00	751.00	753.00	751.00	9,009.00
AOI00139100403	TAMIZAJE CON INSPECCION VISUAL CON ACIDO ACETICO PARA DETECCION DE CANCER DE CUELLO UTERINO -OTRAS RETRIBUCIONES Y COMPLEMENTOS	160700 -	PERSONA	Muy Alta	2020	FISICO	103.00	103.00	103.00	103.00	103.00	103.00	102.00	102.00	102.00	102.00	102.00	102.00	1,230.00
						COSTEO S/	316.00	316.00	316.00	316.00	316.00	316.00	316.00	316.00	316.00	316.00	316.00	316.00	3,792.00
					2021	FISICO	103.00	103.00	103.00	103.00	103.00	103.00	102.00	102.00	102.00	102.00	102.00	102.00	1,230.00
						COSTEO S/	316.00	316.00	316.00	316.00	316.00	316.00	316.00	316.00	316.00	316.00	316.00	316.00	3,792.00
					2022	FISICO	103.00	103.00	103.00	103.00	103.00	103.00	102.00	102.00	102.00	102.00	102.00	102.00	1,230.00
						COSTEO S/	316.00	316.00	316.00	316.00	316.00	316.00	316.00	316.00	316.00	316.00	316.00	316.00	3,792.00

AOI00139100404	TAMIZAJE CON INSPECCION VISUAL CON ACIDO ACETICO PARA DETECCION DE CANCER DE CUELLO UTERINO -AGUINALDOS	160700 -	PERSONA	Muy Alta	2020	FISICO	103.00	103.00	103.00	103.00	103.00	103.00	102.00	102.00	102.00	102.00	102.00	102.00	1,230.00
						COSTEO S/	110.00	110.00	110.00	110.00	110.00	110.00	110.00	110.00	110.00	110.00	110.00	110.00	1,320.00
					2021	FISICO	103.00	103.00	103.00	103.00	103.00	103.00	102.00	102.00	102.00	102.00	102.00	102.00	1,230.00
						COSTEO S/	100.00	100.00	100.00	100.00	100.00	100.00	100.00	100.00	100.00	100.00	100.00	100.00	1,200.00
					2022	FISICO	103.00	103.00	103.00	103.00	103.00	103.00	102.00	102.00	102.00	102.00	102.00	102.00	1,230.00
						COSTEO S/	110.00	110.00	110.00	110.00	110.00	110.00	110.00	110.00	110.00	110.00	110.00	110.00	1,320.00
AOI00139100405	TAMIZAJE CON PAPANICOLAO PARA DETECCION DE CANCER DE CUELLO UTERINO **-GUARDIAS HOSPITALARIAS	160700 -	PERSONA	Muy Alta	2020	FISICO	57.00	53.00	53.00	53.00	53.00	53.00	53.00	53.00	53.00	53.00	53.00	53.00	640.00
						COSTEO S/	935.00	935.00	935.00	935.00	935.00	935.00	935.00	935.00	935.00	935.00	935.00	935.00	11,220.00
					2021	FISICO	57.00	53.00	53.00	53.00	53.00	53.00	53.00	53.00	53.00	53.00	53.00	53.00	640.00
						COSTEO S/	935.00	935.00	935.00	935.00	935.00	935.00	935.00	935.00	935.00	935.00	935.00	935.00	11,220.00
					2022	FISICO	57.00	53.00	53.00	53.00	53.00	53.00	53.00	53.00	53.00	53.00	53.00	53.00	640.00
						COSTEO S/	935.00	935.00	935.00	935.00	935.00	935.00	935.00	935.00	935.00	935.00	935.00	935.00	11,220.00
AOI00139100406	TAMIZAJE CON PAPANICOLAO PARA DETECCION DE CANCER DE CUELLO UTERINO -* AGUINALDOS	160700 -	PERSONA	Muy Alta	2020	FISICO	57.00	53.00	53.00	53.00	53.00	53.00	53.00	53.00	53.00	53.00	53.00	53.00	640.00
						COSTEO S/	55.00	55.00	55.00	55.00	55.00	55.00	55.00	55.00	55.00	55.00	55.00	55.00	660.00
					2021	FISICO	57.00	53.00	53.00	53.00	53.00	53.00	53.00	53.00	53.00	53.00	53.00	53.00	640.00
						COSTEO S/	50.00	50.00	50.00	50.00	50.00	50.00	50.00	50.00	50.00	50.00	50.00	50.00	600.00
					2022	FISICO	57.00	53.00	53.00	53.00	53.00	53.00	53.00	53.00	53.00	53.00	53.00	53.00	640.00
						COSTEO S/	55.00	55.00	55.00	55.00	55.00	55.00	55.00	55.00	55.00	55.00	55.00	55.00	660.00
AOI00139100407	TAMIZAJE CON INSPECCION VISUAL CON ACIDO ACETICO PARA DETECCION DE CANCER DE CUELLO UTERINO -BONIFICACION POR ESCOLARIDAD	160700 -	PERSONA	Muy Alta	2020	FISICO	103.00	103.00	103.00	103.00	103.00	103.00	102.00	102.00	102.00	102.00	102.00	102.00	1,230.00
						COSTEO S/	73.00	73.00	73.00	73.00	73.00	77.00	73.00	73.00	73.00	73.00	73.00	73.00	880.00
					2021	FISICO	103.00	103.00	103.00	103.00	103.00	103.00	102.00	102.00	102.00	102.00	102.00	102.00	1,230.00
						COSTEO S/	66.00	66.00	66.00	66.00	66.00	66.00	67.00	67.00	67.00	68.00	67.00	68.00	800.00
					2022	FISICO	103.00	103.00	103.00	103.00	103.00	103.00	102.00	102.00	102.00	102.00	102.00	102.00	1,230.00
						COSTEO S/	73.00	73.00	73.00	73.00	73.00	77.00	73.00	73.00	73.00	73.00	73.00	73.00	880.00
AOI00139100408	TAMIZAJE CON PAPANICOLAO PARA DETECCION DE CANCER DE CUELLO UTERINO *-BONIFICACION POR ESCOLARIDAD	160700 -	PERSONA	Muy Alta	2020	FISICO	57.00	53.00	53.00	53.00	53.00	53.00	53.00	53.00	53.00	53.00	53.00	53.00	640.00
						COSTEO S/	33.00	37.00	37.00	37.00	37.00	37.00	37.00	37.00	37.00	37.00	37.00	37.00	440.00
					2021	FISICO	57.00	53.00	53.00	53.00	53.00	53.00	53.00	53.00	53.00	53.00	53.00	53.00	640.00
						COSTEO S/	50.00	50.00	50.00	50.00	50.00	50.00	50.00	50.00	0.00	0.00	0.00	0.00	400.00
					2022	FISICO	57.00	53.00	53.00	53.00	53.00	53.00	53.00	53.00	53.00	53.00	53.00	53.00	640.00
						COSTEO S/	33.00	37.00	37.00	37.00	37.00	37.00	37.00	37.00	37.00	37.00	37.00	37.00	440.00
AOI00139100409	TAMIZAJE CON INSPECCION VISUAL CON ACIDO ACETICO PARA DETECCION DE CANCER DE CUELLO UTERINO - CONTRIBUCIONES A ESSALUD	160700 -	PERSONA	Muy Alta	2020	FISICO	103.00	103.00	103.00	103.00	103.00	103.00	102.00	102.00	102.00	102.00	102.00	102.00	1,230.00
						COSTEO S/	219.00	220.00	219.00	220.00	219.00	220.00	219.00	219.00	220.00	220.00	219.00	219.00	2,633.00
					2021	FISICO	103.00	103.00	103.00	103.00	103.00	103.00	102.00	102.00	102.00	102.00	102.00	102.00	1,230.00
						COSTEO S/	219.00	220.00	219.00	220.00	219.00	220.00	219.00	219.00	220.00	220.00	219.00	219.00	2,633.00
					2022	FISICO	103.00	103.00	103.00	103.00	103.00	103.00	102.00	102.00	102.00	102.00	102.00	102.00	1,230.00
						COSTEO S/	219.00	220.00	219.00	220.00	219.00	220.00	219.00	219.00	220.00	220.00	219.00	219.00	2,633.00

AOI00139100410	TAMIZAJE CON PAPANICOLAO PARA DETECCION DE CANCER DE CUELLO UTERINO */ CONTRIBUCIONES A ESSALUD	160700 -	PERSONA	Muy Alta	2020	FISICO	57.00	53.00	53.00	53.00	53.00	53.00	53.00	53.00	53.00	53.00	53.00	53.00	640.00
						COSTEO S/	139.00	140.00	139.00	140.00	139.00	140.00	139.00	140.00	139.00	140.00	139.00	141.00	1,675.00
					2021	FISICO	57.00	53.00	53.00	53.00	53.00	53.00	53.00	53.00	53.00	53.00	53.00	53.00	640.00
						COSTEO S/	139.00	140.00	139.00	140.00	139.00	140.00	139.00	140.00	139.00	140.00	139.00	141.00	1,675.00
					2022	FISICO	57.00	53.00	53.00	53.00	53.00	53.00	53.00	53.00	53.00	53.00	53.00	53.00	640.00
						COSTEO S/	139.00	140.00	139.00	140.00	139.00	140.00	139.00	140.00	139.00	140.00	139.00	141.00	1,675.00
AOI00139100411	DETECCION MOLECULAR DE VIRUS PAPILOMA HUMANO *-GUARDIAS HOSPITALARIAS	160700 -	PERSONA	Muy Alta	2020	FISICO	34.00	34.00	34.00	34.00	33.00	33.00	33.00	33.00	33.00	33.00	33.00	33.00	400.00
						COSTEO S/	375.00	379.00	375.00	375.00	375.00	375.00	375.00	375.00	375.00	375.00	375.00	375.00	4,504.00
					2021	FISICO	34.00	34.00	34.00	34.00	33.00	33.00	33.00	33.00	33.00	33.00	33.00	33.00	400.00
						COSTEO S/	375.00	379.00	375.00	375.00	375.00	375.00	375.00	375.00	375.00	375.00	375.00	375.00	4,504.00
					2022	FISICO	34.00	34.00	34.00	34.00	33.00	33.00	33.00	33.00	33.00	33.00	33.00	33.00	400.00
						COSTEO S/	375.00	379.00	375.00	375.00	375.00	375.00	375.00	375.00	375.00	375.00	375.00	375.00	4,504.00
AOI00139100412	DETECCION MOLECULAR DE VIRUS PAPILOMA HUMANO **OTRAS RETRIBUCIONES Y COMPLEMENTOS	160700 -	PERSONA	Muy Alta	2020	FISICO	34.00	34.00	34.00	34.00	33.00	33.00	33.00	33.00	33.00	33.00	33.00	33.00	400.00
						COSTEO S/	158.00	158.00	158.00	158.00	158.00	158.00	158.00	158.00	158.00	158.00	158.00	158.00	1,896.00
					2021	FISICO	34.00	34.00	34.00	34.00	33.00	33.00	33.00	33.00	33.00	33.00	33.00	33.00	400.00
						COSTEO S/	158.00	158.00	158.00	158.00	158.00	158.00	158.00	158.00	158.00	158.00	158.00	158.00	1,896.00
					2022	FISICO	34.00	34.00	34.00	34.00	33.00	33.00	33.00	33.00	33.00	33.00	33.00	33.00	400.00
						COSTEO S/	158.00	158.00	158.00	158.00	158.00	158.00	158.00	158.00	158.00	158.00	158.00	158.00	1,896.00
AOI00139100413	DETECCION MOLECULAR DE VIRUS PAPILOMA HUMANO - *AGUINALDOS	160700 -	PERSONA	Muy Alta	2020	FISICO	34.00	34.00	34.00	34.00	33.00	33.00	33.00	33.00	33.00	33.00	33.00	33.00	400.00
						COSTEO S/	55.00	55.00	55.00	55.00	55.00	55.00	55.00	55.00	55.00	55.00	55.00	55.00	660.00
					2021	FISICO	34.00	34.00	34.00	34.00	33.00	33.00	33.00	33.00	33.00	33.00	33.00	33.00	400.00
						COSTEO S/	50.00	50.00	50.00	50.00	50.00	50.00	50.00	50.00	50.00	50.00	50.00	50.00	600.00
					2022	FISICO	34.00	34.00	34.00	34.00	33.00	33.00	33.00	33.00	33.00	33.00	33.00	33.00	400.00
						COSTEO S/	55.00	55.00	55.00	55.00	55.00	55.00	55.00	55.00	55.00	55.00	55.00	55.00	660.00
AOI00139100414	PROTEGER A LA NIÑA CON APLICACION DE VACUNA VPH - GUARDIAS HOSPITALARIAS	160700 -	NIÑO PROTEGIDO	Muy Alta	2020	FISICO	182.00	182.00	182.00	181.00	181.00	181.00	181.00	181.00	181.00	180.00	181.00	181.00	2,174.00
						COSTEO S/	750.00	751.00	750.00	751.00	750.00	751.00	750.00	751.00	750.00	751.00	750.00	754.00	9,009.00
					2021	FISICO	182.00	182.00	182.00	181.00	181.00	181.00	181.00	181.00	181.00	180.00	181.00	181.00	2,174.00
						COSTEO S/	750.00	751.00	750.00	751.00	750.00	751.00	750.00	751.00	750.00	751.00	750.00	754.00	9,009.00
					2022	FISICO	182.00	182.00	182.00	181.00	181.00	181.00	181.00	181.00	181.00	180.00	181.00	181.00	2,174.00
						COSTEO S/	750.00	751.00	750.00	751.00	750.00	751.00	750.00	751.00	750.00	751.00	750.00	754.00	9,009.00
AOI00139100415	DETECCION MOLECULAR DE VIRUS PAPILOMA HUMANO - */BONIFICACION POR ESCOLARIDAD	160700 -	PERSONA	Muy Alta	2020	FISICO	37.00	33.00	33.00	33.00	33.00	33.00	33.00	33.00	33.00	33.00	33.00	33.00	400.00
						COSTEO S/	37.00	37.00	37.00	37.00	37.00	37.00	37.00	37.00	37.00	37.00	37.00	33.00	440.00
					2021	FISICO	37.00	33.00	33.00	33.00	33.00	33.00	33.00	33.00	33.00	33.00	33.00	33.00	400.00
						COSTEO S/	50.00	50.00	50.00	50.00	50.00	50.00	50.00	50.00	0.00	0.00	0.00	0.00	400.00
					2022	FISICO	37.00	33.00	33.00	33.00	33.00	33.00	33.00	33.00	33.00	33.00	33.00	33.00	400.00
						COSTEO	37.00	37.00	37.00	37.00	37.00	37.00	37.00	37.00	37.00	37.00	37.00	33.00	440.00

						S/													
AOI00139100416	DETECCION MOLECULAR DE VIRUS PAPILOMA HUMANO *-+ OTRAS OCASIONALES	160700 -	PERSONA	Muy Alta	2020	FISICO	34.00	34.00	34.00	34.00	33.00	33.00	33.00	33.00	33.00	33.00	33.00	33.00	400.00
						COSTEO S/	740.00	740.00	740.00	740.00	740.00	740.00	740.00	740.00	740.00	740.00	740.00	740.00	8,880.00
					2021	FISICO	34.00	34.00	34.00	34.00	33.00	33.00	33.00	33.00	33.00	33.00	33.00	33.00	400.00
						COSTEO S/	740.00	740.00	740.00	740.00	740.00	740.00	740.00	740.00	740.00	740.00	740.00	740.00	8,880.00
					2022	FISICO	34.00	34.00	34.00	34.00	33.00	33.00	33.00	33.00	33.00	33.00	33.00	33.00	400.00
						COSTEO S/	740.00	740.00	740.00	740.00	740.00	740.00	740.00	740.00	740.00	740.00	740.00	740.00	8,880.00
AOI00139100417	PROTEGER A LA NIÑA CON APLICACION DE VACUNA VPH - OTRAS RETRIBUCIONES Y COMPLEMENTOS	160700 -	NIÑO PROTEGIDO	Muy Alta	2020	FISICO	182.00	182.00	182.00	181.00	181.00	181.00	181.00	181.00	181.00	181.00	180.00	181.00	2,174.00
						COSTEO S/	316.00	316.00	316.00	316.00	316.00	316.00	316.00	316.00	316.00	316.00	316.00	316.00	3,792.00
					2021	FISICO	182.00	182.00	182.00	181.00	181.00	181.00	181.00	181.00	181.00	181.00	180.00	181.00	2,174.00
						COSTEO S/	316.00	316.00	316.00	316.00	316.00	316.00	316.00	316.00	316.00	316.00	316.00	316.00	3,792.00
					2022	FISICO	182.00	182.00	182.00	181.00	181.00	181.00	181.00	181.00	181.00	181.00	180.00	181.00	2,174.00
						COSTEO S/	316.00	316.00	316.00	316.00	316.00	316.00	316.00	316.00	316.00	316.00	316.00	316.00	3,792.00
AOI00139100418	DETECCION MOLECULAR DE VIRUS PAPILOMA HUMANO */ CONTRIBUCIONES A ESSALUD	160700 -	PERSONA	Muy Alta	2020	FISICO	34.00	34.00	34.00	34.00	33.00	33.00	33.00	33.00	33.00	33.00	33.00	33.00	400.00
						COSTEO S/	108.00	108.00	108.00	108.00	108.00	108.00	108.00	108.00	108.00	108.00	108.00	108.00	1,296.00
					2021	FISICO	34.00	34.00	34.00	34.00	33.00	33.00	33.00	33.00	33.00	33.00	33.00	33.00	400.00
						COSTEO S/	108.00	108.00	108.00	108.00	108.00	108.00	108.00	108.00	108.00	108.00	108.00	108.00	1,296.00
					2022	FISICO	34.00	34.00	34.00	34.00	33.00	33.00	33.00	33.00	33.00	33.00	33.00	33.00	400.00
						COSTEO S/	108.00	108.00	108.00	108.00	108.00	108.00	108.00	108.00	108.00	108.00	108.00	108.00	1,296.00
AOI00139100419	PROTEGER A LA NIÑA CON APLICACION DE VACUNA VPH - AGUINALDOS	160700 -	NIÑO PROTEGIDO	Muy Alta	2020	FISICO	182.00	182.00	182.00	181.00	181.00	181.00	181.00	181.00	180.00	181.00	181.00	181.00	2,174.00
						COSTEO S/	100.00	100.00	100.00	100.00	100.00	100.00	100.00	100.00	100.00	100.00	100.00	100.00	1,200.00
					2021	FISICO	182.00	182.00	182.00	181.00	181.00	181.00	181.00	181.00	180.00	181.00	181.00	181.00	2,174.00
						COSTEO S/	100.00	100.00	100.00	100.00	100.00	100.00	100.00	100.00	100.00	100.00	100.00	100.00	1,200.00
					2022	FISICO	182.00	182.00	182.00	181.00	181.00	181.00	181.00	181.00	180.00	181.00	181.00	181.00	2,174.00
						COSTEO S/	100.00	100.00	100.00	100.00	100.00	100.00	100.00	100.00	100.00	100.00	100.00	100.00	1,200.00
AOI00139100420	PROTEGER A LA NIÑA CON APLICACION DE VACUNA VPH - BONIFICACION POR ESCOLARIDAD	160700 -	NIÑO PROTEGIDO	Muy Alta	2020	FISICO	182.00	182.00	182.00	181.00	181.00	180.00	181.00	181.00	181.00	181.00	181.00	181.00	2,174.00
						COSTEO S/	73.00	73.00	73.00	73.00	73.00	73.00	73.00	73.00	73.00	77.00	73.00	73.00	880.00
					2021	FISICO	182.00	182.00	182.00	181.00	181.00	180.00	181.00	181.00	181.00	181.00	181.00	181.00	2,174.00
						COSTEO S/	66.00	67.00	66.00	67.00	66.00	67.00	66.00	67.00	66.00	67.00	66.00	69.00	800.00
					2022	FISICO	182.00	182.00	182.00	181.00	181.00	180.00	181.00	181.00	181.00	181.00	181.00	181.00	2,174.00
						COSTEO S/	73.00	73.00	73.00	73.00	73.00	73.00	73.00	73.00	73.00	77.00	73.00	73.00	880.00
AOI00139100421	PROTEGER A LA NIÑA CON APLICACION DE VACUNA VPH - OTRAS OCASIONALES	160700 -	NIÑO PROTEGIDO	Muy Alta	2020	FISICO	182.00	182.00	182.00	180.00	181.00	181.00	181.00	181.00	181.00	181.00	181.00	181.00	2,174.00
						COSTEO S/	1,480.00	1,480.00	1,480.00	1,480.00	1,480.00	1,480.00	1,480.00	1,480.00	1,480.00	1,480.00	1,480.00	1,480.00	17,760.00
					2021	FISICO	182.00	182.00	182.00	180.00	181.00	181.00	181.00	181.00	181.00	181.00	181.00	181.00	2,174.00
						COSTEO S/	1,480.00	1,480.00	1,480.00	1,480.00	1,480.00	1,480.00	1,480.00	1,480.00	1,480.00	1,480.00	1,480.00	1,480.00	17,760.00
					2022	FISICO	182.00	182.00	182.00	180.00	181.00	181.00	181.00	181.00	181.00	181.00	181.00	181.00	2,174.00

						COSTEO S/	1,480.00	1,480.00	1,480.00	1,480.00	1,480.00	1,480.00	1,480.00	1,480.00	1,480.00	1,480.00	1,480.00	1,480.00	17,760.00
AOI00139100422	PROTEGER A LA NIÑA CON APLICACION DE VACUNA VPH - CONTRIBUCIONES A ESSALUD	160700 -	NIÑO PROTEGIDO	Muy Alta	2020	FISICO	182.00	182.00	182.00	180.00	181.00	181.00	181.00	181.00	181.00	181.00	181.00	181.00	2,174.00
						COSTEO S/	218.00	218.00	218.00	218.00	218.00	218.00	218.00	218.00	218.00	218.00	218.00	220.00	2,618.00
					2021	FISICO	182.00	182.00	182.00	180.00	181.00	181.00	181.00	181.00	181.00	181.00	181.00	181.00	2,174.00
						COSTEO S/	218.00	218.00	218.00	218.00	218.00	218.00	218.00	218.00	218.00	218.00	218.00	220.00	2,618.00
					2022	FISICO	182.00	182.00	182.00	180.00	181.00	181.00	181.00	181.00	181.00	181.00	181.00	181.00	2,174.00
						COSTEO S/	218.00	218.00	218.00	218.00	218.00	218.00	218.00	218.00	218.00	218.00	218.00	220.00	2,618.00
AOI00139100423	CONSEJERIA PREVENTIVA EN FACTORES DE RIESGO PARA EL CANCER -GUARDIAS HOSPITLARIAS	160700 -	NIÑO PROTEGIDO	Muy Alta	2020	FISICO	483.00	483.00	482.00	482.00	482.00	482.00	482.00	482.00	482.00	486.00	482.00	482.00	5,790.00
						COSTEO S/	100.00	100.00	100.00	100.00	100.00	100.00	100.00	100.00	100.00	100.00	100.00	100.00	1,200.00
					2021	FISICO	483.00	483.00	482.00	482.00	482.00	482.00	482.00	482.00	482.00	486.00	482.00	482.00	5,790.00
						COSTEO S/	100.00	100.00	100.00	100.00	100.00	100.00	100.00	100.00	100.00	100.00	100.00	100.00	1,200.00
					2022	FISICO	483.00	483.00	482.00	482.00	482.00	482.00	482.00	482.00	482.00	486.00	482.00	482.00	5,790.00
						COSTEO S/	100.00	100.00	100.00	100.00	100.00	100.00	100.00	100.00	100.00	100.00	100.00	100.00	1,200.00
AOI00139100424	CONSEJERIA PREVENTIVA EN FACTORES DE RIESGO PARA EL CANCER -OTRAS RETRIBUCIONES Y COMPLEMENTOS	160700 -	NIÑO PROTEGIDO	Muy Alta	2020	FISICO	483.00	483.00	482.00	482.00	482.00	482.00	482.00	482.00	482.00	482.00	480.00	488.00	5,790.00
						COSTEO S/	100.00	100.00	100.00	100.00	100.00	100.00	100.00	100.00	100.00	100.00	100.00	100.00	1,200.00
					2021	FISICO	483.00	483.00	482.00	482.00	482.00	482.00	482.00	482.00	482.00	482.00	480.00	488.00	5,790.00
						COSTEO S/	100.00	100.00	100.00	100.00	100.00	100.00	100.00	100.00	100.00	100.00	100.00	100.00	1,200.00
					2022	FISICO	483.00	483.00	482.00	482.00	482.00	482.00	482.00	482.00	482.00	482.00	480.00	488.00	5,790.00
						COSTEO S/	100.00	100.00	100.00	100.00	100.00	100.00	100.00	100.00	100.00	100.00	100.00	100.00	1,200.00
AOI00139100425	CONSEJERIA PREVENTIVA EN FACTORES DE RIESGO PARA EL CANCER -OTRAS OCASIONALES	160700 -	PERSONA INFORMADA	Muy Alta	2020	FISICO	483.00	483.00	480.00	482.00	482.00	482.00	482.00	482.00	482.00	489.00	481.00	482.00	5,790.00
						COSTEO S/	125.00	125.00	125.00	125.00	125.00	125.00	125.00	125.00	125.00	125.00	125.00	125.00	1,500.00
					2021	FISICO	483.00	483.00	480.00	482.00	482.00	482.00	482.00	482.00	482.00	489.00	481.00	482.00	5,790.00
						COSTEO S/	125.00	125.00	125.00	125.00	125.00	125.00	125.00	125.00	125.00	125.00	125.00	125.00	1,500.00
					2022	FISICO	483.00	483.00	480.00	482.00	482.00	482.00	482.00	482.00	482.00	489.00	481.00	482.00	5,790.00
						COSTEO S/	125.00	125.00	125.00	125.00	125.00	125.00	125.00	125.00	125.00	125.00	125.00	125.00	1,500.00
AOI00139100426	CONSEJERIA PREVENTIVA EN FACTORES DE RIESGO PARA EL CANCER - CONTRIBUCIONES ESSALUD	160700 -	PERSONA INFORMADA	Muy Alta	2020	FISICO	483.00	483.00	482.00	482.00	482.00	482.00	482.00	482.00	482.00	482.00	482.00	486.00	5,790.00
						COSTEO S/	125.00	125.00	125.00	125.00	125.00	125.00	125.00	125.00	125.00	125.00	125.00	125.00	1,500.00
					2021	FISICO	483.00	483.00	482.00	482.00	482.00	482.00	482.00	482.00	482.00	482.00	482.00	486.00	5,790.00
						COSTEO S/	125.00	125.00	125.00	125.00	125.00	125.00	125.00	125.00	125.00	125.00	125.00	125.00	1,500.00
					2022	FISICO	483.00	483.00	482.00	482.00	482.00	482.00	482.00	482.00	482.00	482.00	482.00	486.00	5,790.00
						COSTEO S/	125.00	125.00	125.00	125.00	125.00	125.00	125.00	125.00	125.00	125.00	125.00	125.00	1,500.00
AOI00139100539	DESARROLLO DE NORMAS Y GUIAS TECNICAS EN PREVENCION Y CONTROL DEL CANCER - CONTRIBUCIONES A ESSALUD	160700 -	INFORME	Muy Alta	2020	FISICO	1.00	1.00	1.00	1.00	1.00	0.00	0.00	1.00	0.00	0.00	0.00	1.00	7.00
						COSTEO S/	218.00	219.00	218.00	219.00	218.00	219.00	218.00	219.00	218.00	219.00	220.00	219.00	2,624.00
					2021	FISICO	1.00	1.00	1.00	1.00	1.00	0.00	0.00	1.00	0.00	0.00	0.00	1.00	7.00
						COSTEO S/	218.00	219.00	218.00	219.00	218.00	219.00	218.00	219.00	218.00	219.00	220.00	219.00	2,624.00

					2022	FISICO	1.00	1.00	1.00	1.00	1.00	0.00	0.00	1.00	0.00	0.00	0.00	1.00	7.00
						COSTEO S/	218.00	219.00	218.00	219.00	218.00	219.00	218.00	219.00	218.00	219.00	220.00	219.00	2,624.00

AEI.02.03 - Programa de prevención y atención del embarazo y maternidad adolescente; articulado; para la población.

CODIGO	ACTIVIDAD OPERATIVA	UBIGEO	U.M.	PRIORIDAD	PERIODO MULTIANUAL	PROGRAMACION MENSUAL													TOTAL ANUAL
						META	01	02	03	04	05	06	07	08	09	10	11	12	
AOI00139100076	BRINDAR SERVICIOS DE SALUD PARA PREVENCION DEL EMBARAZO A ADOLESCENTES *PERSONAL NOMBRADO	160700 -	ATENCION	Muy Alta	2020	FISICO	390.00	390.00	390.00	390.00	386.00	390.00	390.00	385.00	390.00	390.00	390.00	390.00	4,671.00
						COSTEO S/	2,454.00	2,454.00	2,454.00	2,454.00	2,454.00	2,454.00	2,454.00	2,454.00	2,454.00	2,454.00	2,454.00	2,454.00	29,448.00
					2021	FISICO	390.00	390.00	390.00	390.00	386.00	390.00	390.00	385.00	390.00	390.00	390.00	390.00	4,671.00
						COSTEO S/	2,454.00	2,454.00	2,454.00	2,454.00	2,454.00	2,454.00	2,454.00	2,454.00	2,454.00	2,454.00	2,454.00	2,454.00	29,448.00
					2022	FISICO	390.00	390.00	390.00	390.00	386.00	390.00	390.00	385.00	390.00	390.00	390.00	390.00	4,671.00
						COSTEO S/	2,454.00	2,454.00	2,454.00	2,454.00	2,454.00	2,454.00	2,454.00	2,454.00	2,454.00	2,454.00	2,454.00	2,454.00	29,448.00
AOI00139100077	_ BRINDAR SERVICIOS DE SALUD PARA PREVENCION DEL EMBARAZO A ADOLESCENTES	160700 -	ATENCION	Muy Alta	2020	FISICO	385.00	386.00	390.00	390.00	390.00	390.00	390.00	390.00	390.00	390.00	390.00	390.00	4,671.00
						COSTEO S/	15,424.00	15,423.00	15,423.00	15,423.00	15,423.00	15,423.00	15,423.00	15,423.00	15,423.00	15,423.00	15,423.00	15,423.00	185,077.00
					2021	FISICO	385.00	386.00	390.00	390.00	390.00	390.00	390.00	390.00	390.00	390.00	390.00	390.00	4,671.00
						COSTEO S/	15,458.00	15,458.00	15,458.00	15,458.00	15,458.00	15,458.00	15,458.00	15,458.00	15,458.00	15,458.00	15,458.00	15,459.00	185,497.00
					2022	FISICO	385.00	386.00	390.00	390.00	390.00	390.00	390.00	390.00	390.00	390.00	390.00	390.00	4,671.00
						COSTEO S/	16,231.00	16,231.00	16,231.00	16,231.00	16,231.00	16,231.00	16,231.00	16,231.00	16,231.00	16,231.00	16,231.00	16,231.00	194,772.00
AOI00139100212	BRINDAR SERVICIOS DE SALUD PARA PREVENCION DEL EMBARAZO A ADOLESCENTES - *GUARDIAS HOSPITALARIAS	160700 -	ATENCION	Muy Alta	2020	FISICO	390.00	390.00	390.00	390.00	390.00	390.00	390.00	390.00	390.00	390.00	381.00	390.00	4,671.00
						COSTEO S/	935.00	935.00	935.00	935.00	935.00	935.00	935.00	935.00	935.00	935.00	935.00	935.00	11,220.00
					2021	FISICO	390.00	390.00	390.00	390.00	390.00	390.00	390.00	390.00	390.00	390.00	381.00	390.00	4,671.00
						COSTEO S/	935.00	935.00	935.00	935.00	935.00	935.00	935.00	935.00	935.00	935.00	935.00	935.00	11,220.00
					2022	FISICO	390.00	390.00	390.00	390.00	390.00	390.00	390.00	390.00	390.00	390.00	381.00	390.00	4,671.00
						COSTEO S/	935.00	935.00	935.00	935.00	935.00	935.00	935.00	935.00	935.00	935.00	935.00	935.00	11,220.00
AOI00139100213	BRINDAR SERVICIOS DE SALUD PARA PREVENCION DEL EMBARAZO A ADOLESCENTES - **AGUINALDOS	160700 -	ATENCION	Muy Alta	2020	FISICO	381.00	390.00	390.00	390.00	390.00	390.00	390.00	390.00	390.00	390.00	390.00	390.00	4,671.00
						COSTEO S/	55.00	55.00	55.00	55.00	55.00	55.00	55.00	55.00	55.00	55.00	55.00	55.00	660.00
					2021	FISICO	381.00	390.00	390.00	390.00	390.00	390.00	390.00	390.00	390.00	390.00	390.00	390.00	4,671.00
						COSTEO S/	50.00	50.00	50.00	50.00	50.00	50.00	50.00	50.00	50.00	50.00	50.00	50.00	600.00
					2022	FISICO	381.00	390.00	390.00	390.00	390.00	390.00	390.00	390.00	390.00	390.00	390.00	390.00	4,671.00
						COSTEO S/	55.00	55.00	55.00	55.00	55.00	55.00	55.00	55.00	55.00	55.00	55.00	55.00	660.00
AOI00139100214	BRINDAR SERVICIOS DE SALUD PARA PREVENCION DEL EMBARAZO A ADOLESCENTES - */BONIFICACION POR ESCOLARIDAD	160700 -	ATENCION	Muy Alta	2020	FISICO	381.00	390.00	390.00	390.00	390.00	390.00	390.00	390.00	390.00	390.00	390.00	390.00	4,671.00
						COSTEO S/	33.00	37.00	37.00	37.00	37.00	37.00	37.00	37.00	37.00	37.00	37.00	37.00	440.00
					2021	FISICO	381.00	390.00	390.00	390.00	390.00	390.00	390.00	390.00	390.00	390.00	390.00	390.00	4,671.00
						COSTEO S/	0.00	0.00	0.00	0.00	50.00	50.00	50.00	50.00	50.00	50.00	50.00	50.00	400.00
					2022	FISICO	381.00	390.00	390.00	390.00	390.00	390.00	390.00	390.00	390.00	390.00	390.00	390.00	4,671.00
						COSTEO S/	33.00	37.00	37.00	37.00	37.00	37.00	37.00	37.00	37.00	37.00	37.00	37.00	440.00
AOI00139100215	BRINDAR SERVICIOS DE SALUD PARA PREVENCION DEL	160700 -	ATENCION	Muy Alta	2020	FISICO	381.00	390.00	390.00	390.00	390.00	390.00	390.00	390.00	390.00	390.00	390.00	390.00	4,671.00

	EMBARAZO A ADOLESCENTES */CONTRIBUCIONES A ESSALUD					COSTEO S/	1,100.00	1,100.00	1,100.00	1,100.00	1,100.00	1,100.00	1,100.00	1,100.00	1,100.00	1,100.00	1,100.00	1,100.00	13,200.00
					2021	FISICO	381.00	390.00	390.00	390.00	390.00	390.00	390.00	390.00	390.00	390.00	390.00	390.00	4,671.00
						COSTEO S/	1,100.00	1,100.00	1,100.00	1,100.00	1,100.00	1,100.00	1,100.00	1,100.00	1,100.00	1,100.00	1,100.00	1,100.00	13,200.00
					2022	FISICO	381.00	390.00	390.00	390.00	390.00	390.00	390.00	390.00	390.00	390.00	390.00	390.00	4,671.00
						COSTEO S/	1,100.00	1,100.00	1,100.00	1,100.00	1,100.00	1,100.00	1,100.00	1,100.00	1,100.00	1,100.00	1,100.00	1,100.00	13,200.00
AOI00139100216	BRINDAR SERVICIOS DE SALUD PARA PREVENCION DEL EMBARAZO A ADOLESCENTES CONTRIBUCIONES A ESSALUD	160700 -	ATENCION	Muy Alta	2020	FISICO	381.00	390.00	390.00	390.00	390.00	390.00	390.00	390.00	390.00	390.00	390.00	390.00	4,671.00
						COSTEO S/	146.00	139.00	139.00	139.00	139.00	139.00	139.00	139.00	139.00	139.00	139.00	139.00	1,675.00
					2021	FISICO	381.00	390.00	390.00	390.00	390.00	390.00	390.00	390.00	390.00	390.00	390.00	390.00	4,671.00
						COSTEO S/	146.00	139.00	139.00	139.00	139.00	139.00	139.00	139.00	139.00	139.00	139.00	139.00	1,675.00
					2022	FISICO	381.00	390.00	390.00	390.00	390.00	390.00	390.00	390.00	390.00	390.00	390.00	390.00	4,671.00
						COSTEO S/	146.00	139.00	139.00	139.00	139.00	139.00	139.00	139.00	139.00	139.00	139.00	139.00	1,675.00

AEI.02.04 - Programa de salud mental diferenciado para la población.

CODIGO	ACTIVIDAD OPERATIVA	UBIGEO	U.M.	PRIORIDAD	PERIODO MULTIANUAL	PROGRAMACION MENSUAL													TOTAL ANUAL
						META	01	02	03	04	05	06	07	08	09	10	11	12	
					2020	FISICO	1,135.00	1,135.00	1,135.00	1,135.00	1,135.00	1,135.00	1,140.00	1,135.00	1,135.00	1,135.00	1,135.00	1,135.00	13,625.00
						COSTEO S/	3,894.00	3,894.00	3,894.00	3,894.00	3,894.00	3,894.00	3,894.00	3,894.00	3,894.00	3,894.00	3,894.00	3,891.00	46,725.00
AOI00139100016	TAMIZAJE DE PERSONAS CON TRASTORNOS MENTALES Y PROBLEMAS PSICOSOCIALES	160700 -	PERSONA TAMIZADA	Muy Alta	2021	FISICO	1,135.00	1,135.00	1,135.00	1,135.00	1,135.00	1,135.00	1,140.00	1,135.00	1,135.00	1,135.00	1,135.00	1,135.00	13,625.00
						COSTEO S/	4,088.00	4,088.00	4,088.00	4,088.00	4,088.00	4,088.00	4,088.00	4,088.00	4,088.00	4,088.00	4,088.00	4,093.00	49,061.00
					2022	FISICO	1,135.00	1,135.00	1,135.00	1,135.00	1,135.00	1,135.00	1,140.00	1,135.00	1,135.00	1,135.00	1,135.00	1,135.00	13,625.00
						COSTEO S/	4,292.00	4,292.00	4,292.00	4,292.00	4,292.00	4,292.00	4,292.00	4,292.00	4,292.00	4,292.00	4,292.00	4,302.00	51,514.00

AEI.02.08 - Adecuación cultural de los servicios de salud materno neonatal permanente para las IPRESS.

CODIGO	ACTIVIDAD OPERATIVA	UBIGEO	U.M.	PRIORIDAD	PERIODO MULTIANUAL	PROGRAMACION MENSUAL													TOTAL ANUAL
						META	01	02	03	04	05	06	07	08	09	10	11	12	
					2020	FISICO	1.00	0.00	0.00	0.00	0.00	0.00	0.00	0.00	0.00	0.00	0.00	0.00	1.00
						COSTEO S/	3,484.00	3,484.00	3,484.00	3,484.00	3,484.00	3,484.00	3,484.00	3,484.00	3,484.00	3,484.00	3,484.00	3,484.00	41,808.00
AOI00139100071	DESARROLLO DE NORMAS Y GUIAS TECNICAS EN SALUD MATERNO NEONATAL *PERSONAL NOMBRADO	160700 -	NORMA	Muy Alta	2021	FISICO	1.00	0.00	0.00	0.00	0.00	0.00	0.00	0.00	0.00	0.00	0.00	0.00	1.00
						COSTEO S/	3,484.00	3,484.00	3,484.00	3,484.00	3,484.00	3,484.00	3,484.00	3,484.00	3,484.00	3,484.00	3,484.00	3,484.00	41,808.00
					2022	FISICO	1.00	0.00	0.00	0.00	0.00	0.00	0.00	0.00	0.00	0.00	0.00	0.00	1.00
						COSTEO S/	3,484.00	3,484.00	3,484.00	3,484.00	3,484.00	3,484.00	3,484.00	3,484.00	3,484.00	3,484.00	3,484.00	3,484.00	41,808.00
					2020	FISICO	0.00	0.00	1.00	0.00	0.00	0.00	0.00	0.00	0.00	0.00	0.00	0.00	1.00
						COSTEO S/	0.00	0.00	3,850.00	0.00	0.00	0.00	0.00	0.00	0.00	0.00	0.00	0.00	3,850.00
AOI00139100072	** DESARROLLO DE NORMAS Y GUIAS TECNICAS EN SALUD MATERNO NEONATAL	160700 -	NORMA	Muy Alta	2021	FISICO	0.00	0.00	1.00	0.00	0.00	0.00	0.00	0.00	0.00	0.00	0.00	0.00	1.00
						COSTEO S/	321.00	321.00	321.00	321.00	321.00	321.00	321.00	321.00	321.00	321.00	321.00	327.00	3,858.00
					2022	FISICO	0.00	0.00	1.00	0.00	0.00	0.00	0.00	0.00	0.00	0.00	0.00	0.00	1.00
						COSTEO S/	337.00	337.00	337.00	337.00	337.00	337.00	337.00	337.00	337.00	337.00	337.00	344.00	4,051.00
AOI00139100074	== MONITOREO, SUPERVISION, EVALUACION Y CONTROL DE LA SALUD MATERNO NEONATAL	160700 -	INFORME	Muy Alta	2020	FISICO	1.00	1.00	1.00	1.00	1.00	1.00	1.00	1.00	1.00	1.00	1.00	1.00	12.00
						COSTEO S/	183.00	183.00	183.00	183.00	183.00	183.00	183.00	183.00	183.00	183.00	183.00	187.00	2,200.00
					2021	FISICO	1.00	1.00	1.00	1.00	1.00	1.00	1.00	1.00	1.00	1.00	1.00	1.00	12.00

						COSTEO S/	183.00	183.00	183.00	185.00	185.00	185.00	185.00	183.00	183.00	183.00	183.00	184.00	2,205.00
						FISICO	1.00	1.00	1.00	1.00	1.00	1.00	1.00	1.00	1.00	1.00	1.00	1.00	12.00
					2022	COSTEO S/	193.00	193.00	193.00	193.00	193.00	192.00	192.00	192.00	192.00	192.00	192.00	198.00	2,315.00
AOI00139100075	BRINDAR INFORMACION SOBRE SALUD SEXUAL, SALUD REPRODUCTIVA Y METODOS DE PLANIFICACION FAMILIAR *PERSONAL NOMBRADO	160700 -	PERSONA INFORMADA	Muy Alta	2020	FISICO	10.00	0.00	0.00	0.00	0.00	0.00	0.00	7.00	0.00	0.00	0.00	0.00	17.00
						COSTEO S/	2,463.00	2,463.00	2,463.00	2,463.00	2,463.00	2,463.00	2,463.00	2,463.00	2,463.00	2,463.00	2,463.00	2,463.00	29,556.00
					2021	FISICO	10.00	0.00	0.00	0.00	0.00	0.00	0.00	7.00	0.00	0.00	0.00	0.00	17.00
						COSTEO S/	2,463.00	2,463.00	2,463.00	2,463.00	2,463.00	2,463.00	2,463.00	2,463.00	2,463.00	2,463.00	2,463.00	2,463.00	29,556.00
					2022	FISICO	10.00	0.00	0.00	0.00	0.00	0.00	0.00	7.00	0.00	0.00	0.00	0.00	17.00
						COSTEO S/	2,463.00	2,463.00	2,463.00	2,463.00	2,463.00	2,463.00	2,463.00	2,463.00	2,463.00	2,463.00	2,463.00	2,463.00	29,556.00
AOI00139100078	BRINDAR ATENCION PRENATAL REENFOCADA -PERSONAL NOMBRADO	160700 -	GESTANTE CONTROLADA	Muy Alta	2020	FISICO	212.00	213.00	213.00	213.00	213.00	213.00	213.00	213.00	213.00	213.00	213.00	213.00	2,555.00
						COSTEO S/	3,134.00	3,134.00	3,134.00	3,134.00	3,134.00	3,135.00	3,135.00	3,135.00	3,135.00	3,135.00	3,135.00	3,136.00	37,616.00
					2021	FISICO	212.00	213.00	213.00	213.00	213.00	213.00	213.00	213.00	213.00	213.00	213.00	213.00	2,555.00
						COSTEO S/	3,134.00	3,134.00	3,134.00	3,134.00	3,134.00	3,135.00	3,135.00	3,135.00	3,135.00	3,135.00	3,135.00	3,136.00	37,616.00
					2022	FISICO	212.00	213.00	213.00	213.00	213.00	213.00	213.00	213.00	213.00	213.00	213.00	213.00	2,555.00
						COSTEO S/	3,134.00	3,134.00	3,134.00	3,134.00	3,134.00	3,135.00	3,135.00	3,135.00	3,135.00	3,135.00	3,135.00	3,136.00	37,616.00
AOI00139100079	&& BRINDAR ATENCION PRENATAL REENFOCADA	160700 -	GESTANTE CONTROLADA	Muy Alta	2020	FISICO	213.00	213.00	213.00	213.00	213.00	212.00	213.00	213.00	213.00	213.00	213.00	213.00	2,555.00
						COSTEO S/	44,957.00	44,957.00	44,957.00	44,957.00	44,957.00	44,957.00	44,957.00	44,957.00	44,957.00	44,957.00	44,957.00	44,958.00	539,485.00
					2021	FISICO	213.00	213.00	213.00	213.00	213.00	212.00	213.00	213.00	213.00	213.00	213.00	213.00	2,555.00
						COSTEO S/	45,059.00	45,059.00	45,059.00	45,059.00	45,059.00	45,059.00	45,059.00	45,059.00	45,059.00	45,059.00	45,059.00	45,062.00	540,711.00
					2022	FISICO	213.00	213.00	213.00	213.00	213.00	212.00	213.00	213.00	213.00	213.00	213.00	213.00	2,555.00
						COSTEO S/	47,312.00	47,312.00	47,312.00	47,312.00	47,312.00	47,312.00	47,312.00	47,312.00	47,312.00	47,312.00	47,312.00	47,314.00	567,746.00
AOI00139100080	MEJORAMIENTO DEL ACCESO DE LA POBLACION A METODOS DE PLANIFICACION FAMILIAR *PERSONAL CONTRATADO	160700 -	PAREJA PROTEGIDA	Muy Alta	2020	FISICO	387.00	387.00	387.00	387.00	387.00	387.00	385.00	387.00	387.00	387.00	387.00	387.00	4,642.00
						COSTEO S/	1,947.00	1,947.00	1,947.00	1,947.00	1,947.00	1,947.00	1,947.00	1,947.00	1,947.00	1,947.00	1,947.00	1,947.00	23,364.00
					2021	FISICO	387.00	387.00	387.00	387.00	387.00	387.00	385.00	387.00	387.00	387.00	387.00	387.00	4,642.00
						COSTEO S/	1,947.00	1,947.00	1,947.00	1,947.00	1,947.00	1,947.00	1,947.00	1,947.00	1,947.00	1,947.00	1,947.00	1,947.00	23,364.00
					2022	FISICO	387.00	387.00	387.00	387.00	387.00	387.00	385.00	387.00	387.00	387.00	387.00	387.00	4,642.00
						COSTEO S/	1,947.00	1,947.00	1,947.00	1,947.00	1,947.00	1,947.00	1,947.00	1,947.00	1,947.00	1,947.00	1,947.00	1,947.00	23,364.00
AOI00139100081	*** MEJORAMIENTO DEL ACCESO DE LA POBLACION A METODOS DE PLANIFICACION FAMILIAR	160700 -	PAREJA PROTEGIDA	Muy Alta	2020	FISICO	387.00	387.00	387.00	387.00	387.00	387.00	385.00	387.00	387.00	387.00	387.00	387.00	4,642.00
						COSTEO S/	847.00	847.00	847.00	847.00	847.00	847.00	841.00	847.00	847.00	847.00	847.00	847.00	10,158.00
					2021	FISICO	387.00	387.00	387.00	387.00	387.00	387.00	385.00	387.00	387.00	387.00	387.00	387.00	4,642.00
						COSTEO S/	848.00	848.00	848.00	848.00	848.00	848.00	848.00	848.00	848.00	848.00	848.00	853.00	10,181.00
					2022	FISICO	387.00	387.00	387.00	387.00	387.00	387.00	385.00	387.00	387.00	387.00	387.00	387.00	4,642.00
						COSTEO S/	890.00	890.00	890.00	890.00	890.00	890.00	891.00	891.00	891.00	891.00	891.00	895.00	10,690.00
AOI00139100082	MEJORAMIENTO DEL ACCESO DE LA POBLACION A SERVICIOS DE CONSEJERIA EN SALUD SEXUAL Y	160700 -	ATENCION	Muy Alta	2020	FISICO	1,061.00	1,061.00	1,061.00	1,061.00	1,061.00	1,063.00	1,061.00	1,061.00	1,061.00	1,061.00	1,061.00	1,061.00	12,734.00
						COSTEO S/	1,724.00	1,724.00	1,724.00	1,724.00	1,724.00	1,724.00	1,724.00	1,724.00	1,724.00	1,724.00	1,724.00	1,724.00	20,688.00

	REPRODUCTIVA /PERSONAL NOMBRADO				2021	FISICO	1,061.00	1,061.00	1,061.00	1,061.00	1,061.00	1,063.00	1,061.00	1,061.00	1,061.00	1,061.00	1,061.00	1,061.00	12,734.00
						COSTEO S/	1,724.00	1,724.00	1,724.00	1,724.00	1,724.00	1,724.00	1,724.00	1,724.00	1,724.00	1,724.00	1,724.00	1,724.00	20,688.00
					2022	FISICO	1,061.00	1,061.00	1,061.00	1,061.00	1,061.00	1,063.00	1,061.00	1,061.00	1,061.00	1,061.00	1,061.00	1,061.00	12,734.00
						COSTEO S/	1,724.00	1,724.00	1,724.00	1,724.00	1,724.00	1,724.00	1,724.00	1,724.00	1,724.00	1,724.00	1,724.00	1,724.00	20,688.00
AOI00139100083	// MEJORAMIENTO DEL ACCESO DE LA POBLACION A SERVICIOS DE CONSEJERIA EN SALUD SEXUAL Y REPRODUCTIVA	160700 -	ATENCION	Muy Alta	2020	FISICO	1,062.00	1,062.00	1,062.00	1,062.00	1,062.00	1,062.00	1,062.00	1,061.00	1,062.00	1,062.00	1,062.00	1,062.00	12,743.00
						COSTEO S/	669.00	669.00	669.00	669.00	669.00	671.00	669.00	669.00	669.00	669.00	669.00	669.00	8,030.00
					2021	FISICO	1,062.00	1,062.00	1,062.00	1,062.00	1,062.00	1,062.00	1,062.00	1,061.00	1,062.00	1,062.00	1,062.00	1,062.00	12,743.00
						COSTEO S/	670.00	670.00	670.00	670.00	670.00	670.00	670.00	670.00	670.00	670.00	670.00	678.00	8,048.00
					2022	FISICO	1,062.00	1,062.00	1,062.00	1,062.00	1,062.00	1,062.00	1,062.00	1,061.00	1,062.00	1,062.00	1,062.00	1,062.00	12,743.00
						COSTEO S/	704.00	704.00	704.00	704.00	704.00	704.00	704.00	704.00	704.00	704.00	704.00	706.00	8,450.00
AOI00139100085	**_ BRINDAR ATENCION A LA GESTANTE CON COMPLICACIONES	160700 -	GESTANTE ATENDIDA	Muy Alta	2020	FISICO	18.00	20.00	20.00	17.00	20.00	20.00	20.00	20.00	20.00	20.00	20.00	20.00	235.00
						COSTEO S/	15.00	15.00	15.00	15.00	16.00	16.00	16.00	16.00	16.00	16.00	16.00	15.00	187.00
					2021	FISICO	18.00	20.00	20.00	17.00	20.00	20.00	20.00	20.00	20.00	20.00	20.00	20.00	235.00
						COSTEO S/	0.00	0.00	0.00	0.00	0.00	0.00	0.00	0.00	0.00	0.00	0.00	0.00	0.00
					2022	FISICO	18.00	20.00	20.00	17.00	20.00	20.00	20.00	20.00	20.00	20.00	20.00	20.00	235.00
						COSTEO S/	16.00	16.00	16.00	16.00	16.00	16.00	17.00	17.00	17.00	17.00	18.00	14.00	196.00
AOI00139100086	BRINDAR ATENCION DE PARTO NORMAL */PERSONAL NOMBRADO	160700 -	PARTO NORMAL	Muy Alta	2020	FISICO	172.00	170.00	173.00	170.00	170.00	170.00	170.00	170.00	170.00	170.00	170.00	170.00	2,045.00
						COSTEO S/	5,459.00	5,459.00	5,459.00	5,459.00	5,459.00	5,459.00	5,459.00	5,459.00	5,459.00	5,459.00	5,459.00	5,459.00	65,508.00
					2021	FISICO	172.00	170.00	173.00	170.00	170.00	170.00	170.00	170.00	170.00	170.00	170.00	170.00	2,045.00
						COSTEO S/	5,459.00	5,459.00	5,459.00	5,459.00	5,459.00	5,459.00	5,459.00	5,459.00	5,459.00	5,459.00	5,459.00	5,459.00	65,508.00
					2022	FISICO	172.00	170.00	173.00	170.00	170.00	170.00	170.00	170.00	170.00	170.00	170.00	170.00	2,045.00
						COSTEO S/	5,459.00	5,459.00	5,459.00	5,459.00	5,459.00	5,459.00	5,459.00	5,459.00	5,459.00	5,459.00	5,459.00	5,459.00	65,508.00
AOI00139100087	== BRINDAR ATENCION DE PARTO NORMAL	160700 -	PARTO NORMAL	Muy Alta	2020	FISICO	172.00	173.00	170.00	170.00	170.00	170.00	170.00	170.00	170.00	170.00	170.00	170.00	2,045.00
						COSTEO S/	43,086.00	43,086.00	43,086.00	43,086.00	43,086.00	43,086.00	43,086.00	43,086.00	43,086.00	43,087.00	43,087.00	43,087.00	517,035.00
					2021	FISICO	172.00	173.00	170.00	170.00	170.00	170.00	170.00	170.00	170.00	170.00	170.00	170.00	2,045.00
						COSTEO S/	43,184.00	43,184.00	43,184.00	43,184.00	43,184.00	43,184.00	43,184.00	43,184.00	43,184.00	43,184.00	43,184.00	43,186.00	518,210.00
					2022	FISICO	172.00	173.00	170.00	170.00	170.00	170.00	170.00	170.00	170.00	170.00	170.00	170.00	2,045.00
						COSTEO S/	45,343.00	45,343.00	45,343.00	45,343.00	45,343.00	45,343.00	45,343.00	45,343.00	45,343.00	45,343.00	45,343.00	45,347.00	544,120.00
AOI00139100088	BRINDAR ATENCION DEL PARTO COMPLICADO NO QUIRURGICO **-PERSONAL NOMBRADO	160700 -	PARTO COMPLICADO	Muy Alta	2020	FISICO	5.00	5.00	5.00	5.00	5.00	5.00	5.00	5.00	5.00	5.00	5.00	5.00	60.00
						COSTEO S/	5,208.00	5,208.00	5,208.00	5,208.00	5,208.00	5,208.00	5,208.00	5,208.00	5,208.00	5,208.00	5,208.00	5,208.00	62,496.00
					2021	FISICO	5.00	5.00	5.00	5.00	5.00	5.00	5.00	5.00	5.00	5.00	5.00	5.00	60.00
						COSTEO S/	5,208.00	5,208.00	5,208.00	5,208.00	5,208.00	5,208.00	5,208.00	5,208.00	5,208.00	5,208.00	5,208.00	5,208.00	62,496.00
					2022	FISICO	5.00	5.00	5.00	5.00	5.00	5.00	5.00	5.00	5.00	5.00	5.00	5.00	60.00
						COSTEO S/	5,208.00	5,208.00	5,208.00	5,208.00	5,208.00	5,208.00	5,208.00	5,208.00	5,208.00	5,208.00	5,208.00	5,208.00	62,496.00
AOI00139100089	%%_ BRINDAR ATENCION DEL PARTO COMPLICADO NO	160700 -	PARTO COMPLICADO	Muy Alta	2020	FISICO	5.00	5.00	5.00	5.00	5.00	5.00	5.00	5.00	5.00	5.00	5.00	5.00	60.00
						COSTEO	2,486.00	2,486.00	2,486.00	2,486.00	2,486.00	2,486.00	2,486.00	2,486.00	2,486.00	2,486.00	2,486.00	2,486.00	29,832.00

	QUIRURGICO					S/													
					2021	FISICO	5.00	5.00	5.00	5.00	5.00	5.00	5.00	5.00	5.00	5.00	5.00	5.00	60.00
						COSTEO S/	2,491.00	2,491.00	2,491.00	2,491.00	2,491.00	2,491.00	2,491.00	2,491.00	2,491.00	2,491.00	2,491.00	2,498.00	29,899.00
					2022	FISICO	5.00	5.00	5.00	5.00	5.00	5.00	5.00	5.00	5.00	5.00	5.00	5.00	60.00
						COSTEO S/	2,616.00	2,616.00	2,616.00	2,616.00	2,616.00	2,616.00	2,616.00	2,616.00	2,616.00	2,616.00	2,616.00	2,618.00	31,394.00
AOI00139100090	ATENDER EL PUERPERIO *PERSONAL NOMBRADO	160700 -	ATENCION PUERPERAL	Muy Alta	2020	FISICO	212.00	212.00	212.00	212.00	212.00	212.00	212.00	212.00	212.00	212.00	212.00	212.00	2,544.00
						COSTEO S/	1,975.00	1,975.00	1,975.00	1,975.00	1,975.00	1,975.00	1,975.00	1,975.00	1,975.00	1,975.00	1,975.00	1,975.00	23,700.00
					2021	FISICO	212.00	212.00	212.00	212.00	212.00	212.00	212.00	212.00	212.00	212.00	212.00	212.00	2,544.00
						COSTEO S/	1,975.00	1,975.00	1,975.00	1,975.00	1,975.00	1,975.00	1,975.00	1,975.00	1,975.00	1,975.00	1,975.00	1,975.00	23,700.00
					2022	FISICO	212.00	212.00	212.00	212.00	212.00	212.00	212.00	212.00	212.00	212.00	212.00	212.00	2,544.00
						COSTEO S/	1,975.00	1,975.00	1,975.00	1,975.00	1,975.00	1,975.00	1,975.00	1,975.00	1,975.00	1,975.00	1,975.00	1,975.00	23,700.00
AOI00139100091	_& ATENDER EL PUERPERIO	160700 -	ATENCION PUERPERAL	Muy Alta	2020	FISICO	212.00	212.00	212.00	212.00	212.00	212.00	212.00	212.00	212.00	212.00	212.00	212.00	2,544.00
						COSTEO S/	90.00	92.00	92.00	92.00	92.00	92.00	92.00	92.00	90.00	92.00	92.00	92.00	1,100.00
					2021	FISICO	212.00	212.00	212.00	212.00	212.00	212.00	212.00	212.00	212.00	212.00	212.00	212.00	2,544.00
						COSTEO S/	92.00	92.00	92.00	92.00	92.00	92.00	92.00	92.00	92.00	92.00	92.00	90.00	1,102.00
					2022	FISICO	212.00	212.00	212.00	212.00	212.00	212.00	212.00	212.00	212.00	212.00	212.00	212.00	2,544.00
						COSTEO S/	96.00	96.00	96.00	96.00	96.00	96.00	96.00	96.00	96.00	96.00	96.00	101.00	1,157.00
AOI00139100093	%% ATENDER EL PUERPERIO CON COMPLICACIONES	160700 -	EGRESO	Muy Alta	2020	FISICO	1.00	3.00	3.00	3.00	3.00	3.00	3.00	3.00	3.00	3.00	3.00	1.00	32.00
						COSTEO S/	286.00	286.00	286.00	286.00	286.00	286.00	286.00	286.00	286.00	286.00	286.00	293.00	3,439.00
					2021	FISICO	1.00	3.00	3.00	3.00	3.00	3.00	3.00	3.00	3.00	3.00	3.00	1.00	32.00
						COSTEO S/	287.00	287.00	287.00	287.00	287.00	287.00	287.00	287.00	287.00	287.00	287.00	290.00	3,447.00
					2022	FISICO	1.00	3.00	3.00	3.00	3.00	3.00	3.00	3.00	3.00	3.00	3.00	1.00	32.00
						COSTEO S/	301.00	301.00	301.00	301.00	301.00	302.00	302.00	302.00	302.00	302.00	302.00	302.00	3,619.00
AOI00139100094	MEJORAMIENTO DEL ACCESO AL SISTEMA DE REFERENCIA INSTITUCIONAL	160700 -	GESTANTE Y/O NEONATO REFERIDO	Muy Alta	2020	FISICO	34.00	34.00	34.00	34.00	34.00	34.00	34.00	34.00	33.00	33.00	33.00	33.00	404.00
						COSTEO S/	533.00	533.00	533.00	533.00	533.00	533.00	533.00	533.00	533.00	533.00	533.00	533.00	6,396.00
					2021	FISICO	34.00	34.00	34.00	34.00	34.00	34.00	34.00	34.00	33.00	33.00	33.00	33.00	404.00
						COSTEO S/	533.00	533.00	533.00	533.00	533.00	533.00	533.00	533.00	533.00	533.00	533.00	533.00	6,396.00
					2022	FISICO	34.00	34.00	34.00	34.00	34.00	34.00	34.00	34.00	33.00	33.00	33.00	33.00	404.00
						COSTEO S/	533.00	533.00	533.00	533.00	533.00	533.00	533.00	533.00	533.00	533.00	533.00	533.00	6,396.00
AOI00139100095	// MEJORAMIENTO DEL ACCESO AL SISTEMA DE REFERENCIA INSTITUCIONAL	160700 -	GESTANTE Y/O NEONATO REFERIDO	Muy Alta	2020	FISICO	34.00	34.00	34.00	34.00	34.00	34.00	34.00	34.00	33.00	33.00	33.00	33.00	404.00
						COSTEO S/	507.00	508.00	507.00	508.00	507.00	507.00	508.00	507.00	507.00	507.00	508.00	511.00	6,092.00
					2021	FISICO	34.00	34.00	34.00	34.00	34.00	34.00	34.00	34.00	33.00	33.00	33.00	33.00	404.00
						COSTEO S/	507.00	508.00	507.00	508.00	507.00	507.00	508.00	507.00	507.00	507.00	508.00	511.00	6,092.00
					2022	FISICO	34.00	34.00	34.00	34.00	34.00	34.00	34.00	34.00	33.00	33.00	33.00	33.00	404.00
						COSTEO S/	507.00	508.00	507.00	508.00	507.00	507.00	508.00	507.00	507.00	507.00	508.00	511.00	6,092.00
AOI00139100096	ATENDER AL RECIEN NACIDO	160700	RECIEN NACIDO	Muy Alta	2020	FISICO	149.00	149.00	149.00	148.00	148.00	148.00	148.00	148.00	148.00	148.00	148.00	148.00	1,779.00

	NORMAL PERSONAL NOMBRADO	-	ATENDIDO			COSTEO S/	1,732.00	1,732.00	1,732.00	1,732.00	1,732.00	1,732.00	1,732.00	1,732.00	1,732.00	1,732.00	1,732.00	1,732.00	20,784.00
					2021	FISICO	149.00	149.00	149.00	148.00	148.00	148.00	148.00	148.00	148.00	148.00	148.00	148.00	1,779.00
						COSTEO S/	1,732.00	1,732.00	1,732.00	1,732.00	1,732.00	1,732.00	1,732.00	1,732.00	1,732.00	1,732.00	1,732.00	1,732.00	20,784.00
					2022	FISICO	149.00	149.00	149.00	148.00	148.00	148.00	148.00	148.00	148.00	148.00	148.00	148.00	1,779.00
						COSTEO S/	1,732.00	1,732.00	1,732.00	1,732.00	1,732.00	1,732.00	1,732.00	1,732.00	1,732.00	1,732.00	1,732.00	1,732.00	20,784.00
AOI00139100097	)) ATENDER AL RECIEN NACIDO NORMAL	160700 -	RECIEN NACIDO ATENDIDO	Muy Alta	2020	FISICO	149.00	149.00	149.00	148.00	148.00	148.00	148.00	148.00	148.00	148.00	148.00	148.00	1,779.00
						COSTEO S/	90.00	92.00	92.00	92.00	92.00	92.00	92.00	92.00	92.00	92.00	92.00	90.00	1,100.00
					2021	FISICO	149.00	149.00	149.00	148.00	148.00	148.00	148.00	148.00	148.00	148.00	148.00	148.00	1,779.00
						COSTEO S/	91.00	91.00	91.00	91.00	91.00	91.00	91.00	91.00	91.00	91.00	91.00	101.00	1,102.00
					2022	FISICO	149.00	149.00	149.00	148.00	148.00	148.00	148.00	148.00	148.00	148.00	148.00	148.00	1,779.00
						COSTEO S/	96.00	96.00	96.00	96.00	96.00	96.00	96.00	96.00	96.00	96.00	96.00	101.00	1,157.00
AOI00139100098	ATENDER AL RECIEN NACIDO CON COMPLICACIONES +PERSONAL NOMBRADO	160700 -	EGRESO	Muy Alta	2020	FISICO	3.00	0.00	0.00	0.00	2.00	0.00	0.00	0.00	3.00	0.00	0.00	2.00	10.00
						COSTEO S/	1,732.00	1,732.00	1,732.00	1,732.00	1,732.00	1,732.00	1,732.00	1,732.00	1,732.00	1,732.00	1,732.00	1,732.00	20,784.00
					2021	FISICO	3.00	0.00	0.00	0.00	2.00	0.00	0.00	0.00	3.00	0.00	0.00	2.00	10.00
						COSTEO S/	1,732.00	1,732.00	1,732.00	1,732.00	1,732.00	1,732.00	1,732.00	1,732.00	1,732.00	1,732.00	1,732.00	1,732.00	20,784.00
					2022	FISICO	3.00	0.00	0.00	0.00	2.00	0.00	0.00	0.00	3.00	0.00	0.00	2.00	10.00
						COSTEO S/	1,732.00	1,732.00	1,732.00	1,732.00	1,732.00	1,732.00	1,732.00	1,732.00	1,732.00	1,732.00	1,732.00	1,732.00	20,784.00
AOI00139100099	$$_ ATENDER AL RECIEN NACIDO CON COMPLICACIONES	160700 -	EGRESO	Muy Alta	2020	FISICO	3.00	0.00	0.00	2.00	0.00	0.00	3.00	0.00	0.00	2.00	0.00	0.00	10.00
						COSTEO S/	8,841.00	0.00	0.00	8,841.00	0.00	0.00	8,841.00	0.00	0.00	8,842.00	0.00	0.00	35,365.00
					2021	FISICO	3.00	0.00	0.00	2.00	0.00	0.00	3.00	0.00	0.00	2.00	0.00	0.00	10.00
						COSTEO S/	2,953.00	2,953.00	2,953.00	2,953.00	2,953.00	2,953.00	2,953.00	2,953.00	2,953.00	2,953.00	2,953.00	2,962.00	35,445.00
					2022	FISICO	3.00	0.00	0.00	2.00	0.00	0.00	3.00	0.00	0.00	2.00	0.00	0.00	10.00
						COSTEO S/	3,101.00	3,101.00	3,101.00	3,101.00	3,101.00	3,101.00	3,101.00	3,101.00	3,101.00	3,101.00	3,101.00	3,106.00	37,217.00
AOI00139100202	DESARROLLO DE NORMAS Y GUIAS TECNICAS EN SALUD MATERNO NEONATAL /GUARDIAS HOSPITALARIAS	160700 -	NORMA	Muy Alta	2020	FISICO	1.00	0.00	0.00	0.00	0.00	0.00	0.00	0.00	0.00	0.00	0.00	0.00	1.00
						COSTEO S/	750.00	750.00	750.00	750.00	750.00	750.00	750.00	750.00	750.00	750.00	750.00	759.00	9,009.00
					2021	FISICO	1.00	0.00	0.00	0.00	0.00	0.00	0.00	0.00	0.00	0.00	0.00	0.00	1.00
						COSTEO S/	750.00	750.00	750.00	750.00	750.00	750.00	750.00	750.00	750.00	750.00	750.00	759.00	9,009.00
					2022	FISICO	1.00	0.00	0.00	0.00	0.00	0.00	0.00	0.00	0.00	0.00	0.00	0.00	1.00
						COSTEO S/	750.00	750.00	750.00	750.00	750.00	750.00	750.00	750.00	750.00	750.00	750.00	759.00	9,009.00
AOI00139100203	DESARROLLO DE NORMAS Y GUIAS TECNICAS EN SALUD MATERNO NEONATAL = OTRAS RETRIBUCIONES Y COMPLEMENTOS	160700 -	NORMA	Muy Alta	2020	FISICO	0.00	0.00	0.00	1.00	0.00	0.00	0.00	0.00	0.00	0.00	0.00	0.00	1.00
						COSTEO S/	316.00	316.00	316.00	316.00	316.00	316.00	316.00	316.00	316.00	316.00	316.00	316.00	3,792.00
					2021	FISICO	0.00	0.00	0.00	1.00	0.00	0.00	0.00	0.00	0.00	0.00	0.00	0.00	1.00
						COSTEO S/	316.00	316.00	316.00	316.00	316.00	316.00	316.00	316.00	316.00	316.00	316.00	316.00	3,792.00
					2022	FISICO	0.00	0.00	0.00	1.00	0.00	0.00	0.00	0.00	0.00	0.00	0.00	0.00	1.00
						COSTEO S/	316.00	316.00	316.00	316.00	316.00	316.00	316.00	316.00	316.00	316.00	316.00	316.00	3,792.00

AOI00139100204	DESARROLLO DE NORMAS Y GUIAS TECNICAS EN SALUD MATERNO NEONATAL **AGUINALDOS	160700 -	NORMA	Muy Alta	2020	FISICO	1.00	0.00	0.00	0.00	0.00	0.00	0.00	0.00	0.00	0.00	0.00	0.00	1.00
						COSTEO S/	1,320.00	0.00	0.00	0.00	0.00	0.00	0.00	0.00	0.00	0.00	0.00	0.00	1,320.00
					2021	FISICO	1.00	0.00	0.00	0.00	0.00	0.00	0.00	0.00	0.00	0.00	0.00	0.00	1.00
						COSTEO S/	100.00	100.00	100.00	100.00	100.00	100.00	100.00	100.00	100.00	100.00	100.00	100.00	1,200.00
					2022	FISICO	1.00	0.00	0.00	0.00	0.00	0.00	0.00	0.00	0.00	0.00	0.00	0.00	1.00
						COSTEO S/	1,320.00	0.00	0.00	0.00	0.00	0.00	0.00	0.00	0.00	0.00	0.00	0.00	1,320.00
AOI00139100205	DESARROLLO DE NORMAS Y GUIAS TECNICAS EN SALUD MATERNO NEONATAL % OTRAS OCASIONALES	160700 -	NORMA	Muy Alta	2020	FISICO	0.00	0.00	1.00	0.00	0.00	0.00	0.00	0.00	0.00	0.00	0.00	0.00	1.00
						COSTEO S/	1,480.00	1,480.00	1,480.00	1,480.00	1,480.00	1,480.00	1,480.00	1,480.00	1,480.00	1,480.00	1,480.00	1,480.00	17,760.00
					2021	FISICO	0.00	0.00	1.00	0.00	0.00	0.00	0.00	0.00	0.00	0.00	0.00	0.00	1.00
						COSTEO S/	1,480.00	1,480.00	1,480.00	1,480.00	1,480.00	1,480.00	1,480.00	1,480.00	1,480.00	1,480.00	1,480.00	1,480.00	17,760.00
					2022	FISICO	0.00	0.00	1.00	0.00	0.00	0.00	0.00	0.00	0.00	0.00	0.00	0.00	1.00
						COSTEO S/	1,480.00	1,480.00	1,480.00	1,480.00	1,480.00	1,480.00	1,480.00	1,480.00	1,480.00	1,480.00	1,480.00	1,480.00	17,760.00
AOI00139100206	DESARROLLO DE NORMAS Y GUIAS TECNICAS EN SALUD MATERNO NEONATAL =*CONTRIBUCIONES A ESSALUD	160700 -	NORMA	Muy Alta	2020	FISICO	0.00	1.00	0.00	0.00	0.00	0.00	0.00	0.00	0.00	0.00	0.00	0.00	1.00
						COSTEO S/	217.00	217.00	217.00	217.00	217.00	217.00	217.00	217.00	217.00	217.00	217.00	219.00	2,606.00
					2021	FISICO	0.00	1.00	0.00	0.00	0.00	0.00	0.00	0.00	0.00	0.00	0.00	0.00	1.00
						COSTEO S/	217.00	217.00	217.00	217.00	217.00	217.00	217.00	217.00	217.00	217.00	217.00	219.00	2,606.00
					2022	FISICO	0.00	1.00	0.00	0.00	0.00	0.00	0.00	0.00	0.00	0.00	0.00	0.00	1.00
						COSTEO S/	217.00	217.00	217.00	217.00	217.00	217.00	217.00	217.00	217.00	217.00	217.00	219.00	2,606.00
AOI00139100207	DESARROLLO DE NORMAS Y GUIAS TECNICAS EN SALUD MATERNO NEONATAL $-BONIFICACION POR ESCOLARIDAD	160700 -	NORMA	Muy Alta	2020	FISICO	0.00	0.00	1.00	0.00	0.00	0.00	0.00	0.00	0.00	0.00	0.00	0.00	1.00
						COSTEO S/	0.00	0.00	880.00	0.00	0.00	0.00	0.00	0.00	0.00	0.00	0.00	0.00	880.00
					2021	FISICO	0.00	0.00	1.00	0.00	0.00	0.00	0.00	0.00	0.00	0.00	0.00	0.00	1.00
						COSTEO S/	66.00	70.00	66.00	66.00	66.00	66.00	66.00	66.00	66.00	66.00	66.00	70.00	800.00
					2022	FISICO	0.00	0.00	1.00	0.00	0.00	0.00	0.00	0.00	0.00	0.00	0.00	0.00	1.00
						COSTEO S/	0.00	0.00	880.00	0.00	0.00	0.00	0.00	0.00	0.00	0.00	0.00	0.00	880.00
AOI00139100208	BRINDAR INFORMACION SOBRE SALUD SEXUAL, SALUD REPRODUCTIVA Y METODOS DE PLANIFICACION FAMILIAR* *GUARDIAS HOSPITALARIAS	160700 -	PERSONA INFORMADA	Muy Alta	2020	FISICO	10.00	0.00	0.00	0.00	0.00	0.00	0.00	0.00	7.00	0.00	0.00	0.00	17.00
						COSTEO S/	935.00	935.00	935.00	935.00	935.00	935.00	935.00	935.00	935.00	935.00	935.00	935.00	11,220.00
					2021	FISICO	10.00	0.00	0.00	0.00	0.00	0.00	0.00	0.00	7.00	0.00	0.00	0.00	17.00
						COSTEO S/	935.00	935.00	935.00	935.00	935.00	935.00	935.00	935.00	935.00	935.00	935.00	935.00	11,220.00
					2022	FISICO	10.00	0.00	0.00	0.00	0.00	0.00	0.00	0.00	7.00	0.00	0.00	0.00	17.00
						COSTEO S/	935.00	935.00	935.00	935.00	935.00	935.00	935.00	935.00	935.00	935.00	935.00	935.00	11,220.00
AOI00139100209	BRINDAR INFORMACION SOBRE SALUD SEXUAL, SALUD REPRODUCTIVA Y METODOS DE PLANIFICACION FAMILIAR /AGUINALDOS	160700 -	PERSONA INFORMADA	Muy Alta	2020	FISICO	10.00	0.00	0.00	0.00	0.00	0.00	0.00	7.00	0.00	0.00	0.00	0.00	17.00
						COSTEO S/	330.00	0.00	0.00	0.00	0.00	0.00	0.00	330.00	0.00	0.00	0.00	0.00	660.00
					2021	FISICO	10.00	0.00	0.00	0.00	0.00	0.00	0.00	7.00	0.00	0.00	0.00	0.00	17.00
						COSTEO S/	50.00	50.00	50.00	50.00	50.00	50.00	50.00	50.00	50.00	50.00	50.00	50.00	600.00
					2022	FISICO	10.00	0.00	0.00	0.00	0.00	0.00	0.00	7.00	0.00	0.00	0.00	0.00	17.00
						COSTEO S/	330.00	0.00	0.00	0.00	0.00	0.00	0.00	330.00	0.00	0.00	0.00	0.00	660.00

AOI00139100210	BRINDAR INFORMACION SOBRE SALUD SEXUAL, SALUD REPRODUCTIVA Y METODOS DE PLANIFICACION FAMILIAR - *BONIFICACION POR ESCOLARIDAD	160700 -	PERSONA INFORMADA	Muy Alta	2020	FISICO	10.00	0.00	0.00	0.00	0.00	0.00	7.00	0.00	0.00	0.00	0.00	0.00	17.00
						COSTEO S/	220.00	0.00	0.00	0.00	0.00	0.00	220.00	0.00	0.00	0.00	0.00	0.00	440.00
					2021	FISICO	10.00	0.00	0.00	0.00	0.00	0.00	7.00	0.00	0.00	0.00	0.00	0.00	17.00
						COSTEO S/	50.00	50.00	50.00	50.00	50.00	50.00	0.00	0.00	50.00	50.00	0.00	0.00	400.00
					2022	FISICO	10.00	0.00	0.00	0.00	0.00	0.00	7.00	0.00	0.00	0.00	0.00	0.00	17.00
						COSTEO S/	220.00	0.00	0.00	0.00	0.00	0.00	220.00	0.00	0.00	0.00	0.00	0.00	440.00
AOI00139100211	BRINDAR INFORMACION SOBRE SALUD SEXUAL, SALUD REPRODUCTIVA Y METODOS DE PLANIFICACION FAMILIAR */CONTRIBUCIONES A ESSALUD	160700 -	PERSONA INFORMADA	Muy Alta	2020	FISICO	7.00	0.00	0.00	0.00	0.00	0.00	0.00	0.00	10.00	0.00	0.00	0.00	17.00
						COSTEO S/	153.00	154.00	153.00	154.00	153.00	154.00	153.00	154.00	153.00	154.00	153.00	154.00	1,842.00
					2021	FISICO	7.00	0.00	0.00	0.00	0.00	0.00	0.00	0.00	10.00	0.00	0.00	0.00	17.00
						COSTEO S/	153.00	154.00	153.00	154.00	153.00	154.00	153.00	154.00	153.00	154.00	153.00	154.00	1,842.00
					2022	FISICO	7.00	0.00	0.00	0.00	0.00	0.00	0.00	0.00	10.00	0.00	0.00	0.00	17.00
						COSTEO S/	153.00	154.00	153.00	154.00	153.00	154.00	153.00	154.00	153.00	154.00	153.00	154.00	1,842.00
AOI00139100217	BRINDAR ATENCION PRENATAL REENFOCADA -GUARDIAS HOSPITALARIAS	160700 -	GESTANTE CONTROLADA	Muy Alta	2020	FISICO	213.00	213.00	213.00	213.00	213.00	213.00	213.00	213.00	213.00	213.00	213.00	212.00	2,555.00
						COSTEO S/	938.00	938.00	938.00	938.00	938.00	938.00	938.00	935.00	940.00	940.00	940.00	940.00	11,261.00
					2021	FISICO	213.00	213.00	213.00	213.00	213.00	213.00	213.00	213.00	213.00	213.00	213.00	212.00	2,555.00
						COSTEO S/	938.00	938.00	938.00	938.00	938.00	938.00	938.00	935.00	940.00	940.00	940.00	940.00	11,261.00
					2022	FISICO	213.00	213.00	213.00	213.00	213.00	213.00	213.00	213.00	213.00	213.00	213.00	212.00	2,555.00
						COSTEO S/	938.00	938.00	938.00	938.00	938.00	938.00	938.00	935.00	940.00	940.00	940.00	940.00	11,261.00
AOI00139100218	MEJORAMIENTO DEL ACCESO DE LA POBLACION A METODOS DE PLANIFICACION FAMILIAR - GUARDIAS HOSPITALARIAS	160700 -	PAREJA PROTEGIDA	Muy Alta	2020	FISICO	385.00	387.00	387.00	387.00	387.00	387.00	387.00	387.00	387.00	387.00	387.00	387.00	4,642.00
						COSTEO S/	375.00	375.00	375.00	375.00	375.00	375.00	375.00	375.00	375.00	375.00	375.00	379.00	4,504.00
					2021	FISICO	385.00	387.00	387.00	387.00	387.00	387.00	387.00	387.00	387.00	387.00	387.00	387.00	4,642.00
						COSTEO S/	375.00	375.00	375.00	375.00	375.00	375.00	375.00	375.00	375.00	375.00	375.00	379.00	4,504.00
					2022	FISICO	385.00	387.00	387.00	387.00	387.00	387.00	387.00	387.00	387.00	387.00	387.00	387.00	4,642.00
						COSTEO S/	375.00	375.00	375.00	375.00	375.00	375.00	375.00	375.00	375.00	375.00	375.00	379.00	4,504.00
AOI00139100219	MEJORAMIENTO DEL ACCESO DE LA POBLACION A METODOS DE PLANIFICACION FAMILIAR -OTRAS RETRIBUCIONES Y COMPLEMENTOS	160700 -	PAREJA PROTEGIDA	Muy Alta	2020	FISICO	385.00	387.00	387.00	387.00	387.00	387.00	387.00	387.00	387.00	387.00	387.00	387.00	4,642.00
						COSTEO S/	158.00	158.00	158.00	158.00	158.00	158.00	158.00	158.00	158.00	158.00	158.00	158.00	1,896.00
					2021	FISICO	385.00	387.00	387.00	387.00	387.00	387.00	387.00	387.00	387.00	387.00	387.00	387.00	4,642.00
						COSTEO S/	158.00	158.00	158.00	158.00	158.00	158.00	158.00	158.00	158.00	158.00	158.00	158.00	1,896.00
					2022	FISICO	385.00	387.00	387.00	387.00	387.00	387.00	387.00	387.00	387.00	387.00	387.00	387.00	4,642.00
						COSTEO S/	158.00	158.00	158.00	158.00	158.00	158.00	158.00	158.00	158.00	158.00	158.00	158.00	1,896.00
AOI00139100220	MEJORAMIENTO DEL ACCESO DE LA POBLACION A METODOS DE PLANIFICACION FAMILIAR +AGUINALDOS	160700 -	PAREJA PROTEGIDA	Muy Alta	2020	FISICO	385.00	387.00	387.00	387.00	387.00	387.00	387.00	387.00	387.00	387.00	387.00	387.00	4,642.00
						COSTEO S/	55.00	55.00	55.00	55.00	55.00	55.00	55.00	55.00	55.00	55.00	55.00	55.00	660.00
					2021	FISICO	385.00	387.00	387.00	387.00	387.00	387.00	387.00	387.00	387.00	387.00	387.00	387.00	4,642.00
						COSTEO S/	50.00	50.00	50.00	50.00	50.00	50.00	50.00	50.00	50.00	50.00	50.00	50.00	600.00
					2022	FISICO	385.00	387.00	387.00	387.00	387.00	387.00	387.00	387.00	387.00	387.00	387.00	387.00	4,642.00
						COSTEO	55.00	55.00	55.00	55.00	55.00	55.00	55.00	55.00	55.00	55.00	55.00	55.00	660.00

						S/													
AOI00139100221	BRINDAR ATENCION PRENATAL REENFOCADA -AGUINALDO	160700 -	GESTANTE CONTROLADA	Muy Alta	2020	FISICO	213.00	213.00	213.00	213.00	213.00	213.00	213.00	213.00	213.00	213.00	213.00	212.00	2,555.00
						COSTEO S/	200.00	200.00	200.00	200.00	200.00	200.00	200.00	200.00	200.00	200.00	200.00	200.00	2,400.00
					2021	FISICO	213.00	213.00	213.00	213.00	213.00	213.00	213.00	213.00	213.00	213.00	213.00	212.00	2,555.00
						COSTEO S/	200.00	200.00	200.00	200.00	200.00	200.00	200.00	200.00	200.00	200.00	200.00	200.00	2,400.00
					2022	FISICO	213.00	213.00	213.00	213.00	213.00	213.00	213.00	213.00	213.00	213.00	213.00	212.00	2,555.00
						COSTEO S/	200.00	200.00	200.00	200.00	200.00	200.00	200.00	200.00	200.00	200.00	200.00	200.00	2,400.00
AOI00139100222	MEJORAMIENTO DEL ACCESO DE LA POBLACION A METODOS DE PLANIFICACION FAMILIAR / BONIFICACION POR ESCOLARIDAD	160700 -	PAREJA PROTEGIDA	Muy Alta	2020	FISICO	387.00	387.00	387.00	387.00	387.00	387.00	385.00	387.00	387.00	387.00	387.00	387.00	4,642.00
						COSTEO S/	37.00	37.00	37.00	37.00	37.00	37.00	33.00	37.00	37.00	37.00	37.00	37.00	440.00
					2021	FISICO	387.00	387.00	387.00	387.00	387.00	387.00	385.00	387.00	387.00	387.00	387.00	387.00	4,642.00
						COSTEO S/	50.00	50.00	50.00	50.00	50.00	50.00	50.00	50.00	0.00	0.00	0.00	0.00	400.00
					2022	FISICO	387.00	387.00	387.00	387.00	387.00	387.00	385.00	387.00	387.00	387.00	387.00	387.00	4,642.00
						COSTEO S/	37.00	37.00	37.00	37.00	37.00	37.00	33.00	37.00	37.00	37.00	37.00	37.00	440.00
AOI00139100223	MEJORAMIENTO DEL ACCESO DE LA POBLACION A METODOS DE PLANIFICACION FAMILIAR ** OTRAS OCASIONALES	160700 -	PAREJA PROTEGIDA	Muy Alta	2020	FISICO	385.00	387.00	387.00	387.00	387.00	387.00	387.00	387.00	387.00	387.00	387.00	387.00	4,642.00
						COSTEO S/	740.00	740.00	740.00	740.00	740.00	740.00	740.00	740.00	740.00	740.00	740.00	740.00	8,880.00
					2021	FISICO	385.00	387.00	387.00	387.00	387.00	387.00	387.00	387.00	387.00	387.00	387.00	387.00	4,642.00
						COSTEO S/	740.00	740.00	740.00	740.00	740.00	740.00	740.00	740.00	740.00	740.00	740.00	740.00	8,880.00
					2022	FISICO	385.00	387.00	387.00	387.00	387.00	387.00	387.00	387.00	387.00	387.00	387.00	387.00	4,642.00
						COSTEO S/	740.00	740.00	740.00	740.00	740.00	740.00	740.00	740.00	740.00	740.00	740.00	740.00	8,880.00
AOI00139100224	MEJORAMIENTO DEL ACCESO DE LA POBLACION A METODOS DE PLANIFICACION FAMILIAR % CONTRIBUCIONES A ESSALUD	160700 -	PAREJA PROTEGIDA	Muy Alta	2020	FISICO	385.00	387.00	387.00	387.00	387.00	387.00	387.00	387.00	387.00	387.00	387.00	387.00	4,642.00
						COSTEO S/	108.00	108.00	108.00	109.00	108.00	107.00	108.00	108.00	108.00	108.00	108.00	108.00	1,296.00
					2021	FISICO	385.00	387.00	387.00	387.00	387.00	387.00	387.00	387.00	387.00	387.00	387.00	387.00	4,642.00
						COSTEO S/	108.00	108.00	108.00	109.00	108.00	107.00	108.00	108.00	108.00	108.00	108.00	108.00	1,296.00
					2022	FISICO	385.00	387.00	387.00	387.00	387.00	387.00	387.00	387.00	387.00	387.00	387.00	387.00	4,642.00
						COSTEO S/	108.00	108.00	108.00	109.00	108.00	107.00	108.00	108.00	108.00	108.00	108.00	108.00	1,296.00
AOI00139100225	BRINDAR ATENCION PRENATAL REENFOCADA - BONIFICACION POR ESCOLARIDAD	160700 -	GESTANTE CONTROLADA	Muy Alta	2020	FISICO	213.00	213.00	213.00	213.00	213.00	213.00	213.00	213.00	213.00	213.00	213.00	212.00	2,555.00
						COSTEO S/	40.00	40.00	36.00	36.00	36.00	36.00	36.00	36.00	36.00	36.00	36.00	36.00	440.00
					2021	FISICO	213.00	213.00	213.00	213.00	213.00	213.00	213.00	213.00	213.00	213.00	213.00	212.00	2,555.00
						COSTEO S/	0.00	0.00	0.00	0.00	50.00	50.00	50.00	50.00	50.00	50.00	50.00	50.00	400.00
					2022	FISICO	213.00	213.00	213.00	213.00	213.00	213.00	213.00	213.00	213.00	213.00	213.00	212.00	2,555.00
						COSTEO S/	40.00	40.00	36.00	36.00	36.00	36.00	36.00	36.00	36.00	36.00	36.00	36.00	440.00
AOI00139100226	MEJORAMIENTO DEL ACCESO DE LA POBLACION A SERVICIOS DE CONSEJERIA EN SALUD SEXUAL Y REPRODUCTIVA ** GUARDIAS HOSPITALARIAS	160700 -	ATENCION	Muy Alta	2020	FISICO	1,061.00	1,061.00	1,061.00	1,061.00	1,061.00	1,061.00	1,061.00	1,061.00	1,061.00	1,061.00	1,062.00	1,062.00	12,734.00
						COSTEO S/	375.00	375.00	375.00	375.00	375.00	375.00	375.00	375.00	375.00	379.00	375.00	375.00	4,504.00
					2021	FISICO	1,061.00	1,061.00	1,061.00	1,061.00	1,061.00	1,061.00	1,061.00	1,061.00	1,061.00	1,061.00	1,062.00	1,062.00	12,734.00
						COSTEO S/	375.00	375.00	375.00	375.00	375.00	375.00	375.00	375.00	375.00	379.00	375.00	375.00	4,504.00
					2022	FISICO	1,061.00	1,061.00	1,061.00	1,061.00	1,061.00	1,061.00	1,061.00	1,061.00	1,061.00	1,061.00	1,062.00	1,062.00	12,734.00

						COSTEO S/	375.00	375.00	375.00	375.00	375.00	375.00	375.00	375.00	375.00	379.00	375.00	375.00	4,504.00
AOI00139100227	MEJORAMIENTO DEL ACCESO DE LA POBLACION A SERVICIOS DE CONSEJERIA EN SALUD SEXUAL Y REPRODUCTIVA -*OTRAS RETRIBUCIONES Y COMPLEMENTOS	160700 -	ATENCION	Muy Alta	2020	FISICO	1,061.00	1,061.00	1,061.00	1,061.00	1,061.00	1,061.00	1,061.00	1,061.00	1,061.00	1,061.00	1,062.00	1,062.00	12,734.00
						COSTEO S/	158.00	158.00	158.00	158.00	158.00	158.00	158.00	158.00	158.00	158.00	158.00	158.00	1,896.00
					2021	FISICO	1,061.00	1,061.00	1,061.00	1,061.00	1,061.00	1,061.00	1,061.00	1,061.00	1,061.00	1,061.00	1,062.00	1,062.00	12,734.00
						COSTEO S/	158.00	158.00	158.00	158.00	158.00	158.00	158.00	158.00	158.00	158.00	158.00	158.00	1,896.00
					2022	FISICO	1,061.00	1,061.00	1,061.00	1,061.00	1,061.00	1,061.00	1,061.00	1,061.00	1,061.00	1,061.00	1,062.00	1,062.00	12,734.00
						COSTEO S/	158.00	158.00	158.00	158.00	158.00	158.00	158.00	158.00	158.00	158.00	158.00	158.00	1,896.00
AOI00139100228	BRINDAR ATENCION PRENATAL REENFOCADA - CONTRIBUCIONES A ESSALUD	160700 -	GESTANTE CONTROLADA	Muy Alta	2020	FISICO	213.00	213.00	213.00	213.00	213.00	213.00	213.00	213.00	213.00	213.00	213.00	212.00	2,555.00
						COSTEO S/	596.00	596.00	596.00	596.00	596.00	596.00	596.00	596.00	596.00	596.00	596.00	604.00	7,160.00
					2021	FISICO	213.00	213.00	213.00	213.00	213.00	213.00	213.00	213.00	213.00	213.00	213.00	212.00	2,555.00
						COSTEO S/	596.00	596.00	596.00	596.00	596.00	596.00	596.00	596.00	596.00	596.00	596.00	604.00	7,160.00
					2022	FISICO	213.00	213.00	213.00	213.00	213.00	213.00	213.00	213.00	213.00	213.00	213.00	212.00	2,555.00
						COSTEO S/	596.00	596.00	596.00	596.00	596.00	596.00	596.00	596.00	596.00	596.00	596.00	604.00	7,160.00
AOI00139100229	MEJORAMIENTO DEL ACCESO DE LA POBLACION A SERVICIOS DE CONSEJERIA EN SALUD SEXUAL Y REPRODUCTIVA **AGUINALDOS	160700 -	ATENCION	Muy Alta	2020	FISICO	1,061.00	1,061.00	1,061.00	1,061.00	1,061.00	1,061.00	1,061.00	1,061.00	1,061.00	1,061.00	1,062.00	1,062.00	12,734.00
						COSTEO S/	55.00	55.00	55.00	55.00	55.00	55.00	55.00	55.00	55.00	55.00	55.00	55.00	660.00
					2021	FISICO	1,061.00	1,061.00	1,061.00	1,061.00	1,061.00	1,061.00	1,061.00	1,061.00	1,061.00	1,061.00	1,062.00	1,062.00	12,734.00
						COSTEO S/	50.00	50.00	50.00	50.00	50.00	50.00	50.00	50.00	50.00	50.00	50.00	50.00	600.00
					2022	FISICO	1,061.00	1,061.00	1,061.00	1,061.00	1,061.00	1,061.00	1,061.00	1,061.00	1,061.00	1,061.00	1,062.00	1,062.00	12,734.00
						COSTEO S/	55.00	55.00	55.00	55.00	55.00	55.00	55.00	55.00	55.00	55.00	55.00	55.00	660.00
AOI00139100230	MEJORAMIENTO DEL ACCESO DE LA POBLACION A SERVICIOS DE CONSEJERIA EN SALUD SEXUAL Y REPRODUCTIVA /* BONIFICACION POR ESCOLARIDAD	160700 -	ATENCION	Muy Alta	2020	FISICO	1,061.00	1,061.00	1,061.00	1,061.00	1,061.00	1,061.00	1,061.00	1,061.00	1,061.00	1,061.00	1,062.00	1,062.00	12,734.00
						COSTEO S/	33.00	37.00	37.00	37.00	37.00	37.00	37.00	37.00	37.00	37.00	37.00	37.00	440.00
					2021	FISICO	1,061.00	1,061.00	1,061.00	1,061.00	1,061.00	1,061.00	1,061.00	1,061.00	1,061.00	1,061.00	1,062.00	1,062.00	12,734.00
						COSTEO S/	0.00	0.00	0.00	0.00	50.00	50.00	50.00	50.00	50.00	50.00	50.00	50.00	400.00
					2022	FISICO	1,061.00	1,061.00	1,061.00	1,061.00	1,061.00	1,061.00	1,061.00	1,061.00	1,061.00	1,061.00	1,062.00	1,062.00	12,734.00
						COSTEO S/	33.00	37.00	37.00	37.00	37.00	37.00	37.00	37.00	37.00	37.00	37.00	37.00	440.00
AOI00139100231	MEJORAMIENTO DEL ACCESO DE LA POBLACION A SERVICIOS DE CONSEJERIA EN SALUD SEXUAL Y REPRODUCTIVA #/OTRAS OCASIONALES	160700 -	ATENCION	Muy Alta	2020	FISICO	1,061.00	1,061.00	1,061.00	1,061.00	1,061.00	1,061.00	1,061.00	1,061.00	1,061.00	1,061.00	1,061.00	1,061.00	12,732.00
						COSTEO S/	740.00	740.00	740.00	740.00	740.00	740.00	740.00	740.00	740.00	740.00	740.00	740.00	8,880.00
					2021	FISICO	1,061.00	1,061.00	1,061.00	1,061.00	1,061.00	1,061.00	1,061.00	1,061.00	1,061.00	1,061.00	1,061.00	1,061.00	12,732.00
						COSTEO S/	740.00	740.00	740.00	740.00	740.00	740.00	740.00	740.00	740.00	740.00	740.00	740.00	8,880.00
					2022	FISICO	1,061.00	1,061.00	1,061.00	1,061.00	1,061.00	1,061.00	1,061.00	1,061.00	1,061.00	1,061.00	1,061.00	1,061.00	12,732.00
						COSTEO S/	740.00	740.00	740.00	740.00	740.00	740.00	740.00	740.00	740.00	740.00	740.00	740.00	8,880.00
AOI00139100232	MEJORAMIENTO DEL ACCESO DE LA POBLACION A SERVICIOS DE CONSEJERIA EN SALUD SEXUAL Y REPRODUCTIVA -*/ CONTRIBUCIONES A ESSALUD	160700 -	ATENCION	Muy Alta	2020	FISICO	1,061.00	1,061.00	1,061.00	1,061.00	1,061.00	1,061.00	1,062.00	1,061.00	1,062.00	1,061.00	1,061.00	1,061.00	12,734.00
						COSTEO S/	107.00	108.00	107.00	108.00	107.00	108.00	107.00	108.00	107.00	108.00	107.00	108.00	1,290.00
					2021	FISICO	1,061.00	1,061.00	1,061.00	1,061.00	1,061.00	1,061.00	1,062.00	1,061.00	1,062.00	1,061.00	1,061.00	1,061.00	12,734.00
						COSTEO S/	107.00	108.00	107.00	108.00	107.00	108.00	107.00	108.00	107.00	108.00	107.00	108.00	1,290.00

					2022	FISICO	1,061.00	1,061.00	1,061.00	1,061.00	1,061.00	1,061.00	1,062.00	1,061.00	1,062.00	1,061.00	1,061.00	1,061.00	12,734.00
						COSTEO S/	107.00	108.00	107.00	108.00	107.00	108.00	107.00	108.00	107.00	108.00	107.00	108.00	1,290.00
AOI00139100233	BRINDAR ATENCION A LA GESTANTE CON COMPLICACIONES -PERSONAL NOMBRADO	160700 -	GESTANTE ATENDIDA	Muy Alta	2020	FISICO	19.00	19.00	25.00	20.00	19.00	19.00	19.00	19.00	19.00	19.00	19.00	19.00	235.00
						COSTEO S/	3,699.00	3,699.00	3,699.00	3,699.00	3,699.00	3,699.00	3,699.00	3,699.00	3,699.00	3,699.00	3,699.00	3,699.00	44,388.00
					2021	FISICO	19.00	19.00	25.00	20.00	19.00	19.00	19.00	19.00	19.00	19.00	19.00	19.00	235.00
						COSTEO S/	3,699.00	3,699.00	3,699.00	3,699.00	3,699.00	3,699.00	3,699.00	3,699.00	3,699.00	3,699.00	3,699.00	3,699.00	44,388.00
					2022	FISICO	19.00	19.00	25.00	20.00	19.00	19.00	19.00	19.00	19.00	19.00	19.00	19.00	235.00
						COSTEO S/	3,699.00	3,699.00	3,699.00	3,699.00	3,699.00	3,699.00	3,699.00	3,699.00	3,699.00	3,699.00	3,699.00	3,699.00	44,388.00
AOI00139100234	BRINDAR ATENCION DE PARTO NORMAL **GUARDIAS HOSPITALARIAS	160700 -	PARTO NORMAL	Muy Alta	2020	FISICO	173.00	172.00	170.00	170.00	170.00	170.00	170.00	170.00	170.00	170.00	170.00	170.00	2,045.00
						COSTEO S/	1,126.00	1,126.00	1,126.00	1,126.00	1,126.00	1,126.00	1,126.00	1,126.00	1,126.00	1,126.00	1,126.00	1,127.00	13,513.00
					2021	FISICO	173.00	172.00	170.00	170.00	170.00	170.00	170.00	170.00	170.00	170.00	170.00	170.00	2,045.00
						COSTEO S/	1,126.00	1,126.00	1,126.00	1,126.00	1,126.00	1,126.00	1,126.00	1,126.00	1,126.00	1,126.00	1,126.00	1,127.00	13,513.00
					2022	FISICO	173.00	172.00	170.00	170.00	170.00	170.00	170.00	170.00	170.00	170.00	170.00	170.00	2,045.00
						COSTEO S/	1,126.00	1,126.00	1,126.00	1,126.00	1,126.00	1,126.00	1,126.00	1,126.00	1,126.00	1,126.00	1,126.00	1,127.00	13,513.00
AOI00139100235	BRINDAR ATENCION DE PARTO NORMAL -*- OTRAS RETRIBUCIONES Y COMPLEMENTOS	160700 -	PARTO NORMAL	Muy Alta	2020	FISICO	175.00	170.00	170.00	170.00	170.00	170.00	170.00	170.00	170.00	170.00	170.00	170.00	2,045.00
						COSTEO S/	474.00	474.00	474.00	474.00	474.00	474.00	474.00	474.00	474.00	474.00	474.00	474.00	5,688.00
					2021	FISICO	175.00	170.00	170.00	170.00	170.00	170.00	170.00	170.00	170.00	170.00	170.00	170.00	2,045.00
						COSTEO S/	474.00	474.00	474.00	474.00	474.00	474.00	474.00	474.00	474.00	474.00	474.00	474.00	5,688.00
					2022	FISICO	175.00	170.00	170.00	170.00	170.00	170.00	170.00	170.00	170.00	170.00	170.00	170.00	2,045.00
						COSTEO S/	474.00	474.00	474.00	474.00	474.00	474.00	474.00	474.00	474.00	474.00	474.00	474.00	5,688.00
AOI00139100236	BRINDAR ATENCION A LA GESTANTE CON COMPLICACIONES - GUARDIAS HOSPITALARIAS	160700 -	GESTANTE ATENDIDA	Muy Alta	2020	FISICO	20.00	25.00	19.00	19.00	19.00	19.00	19.00	19.00	19.00	19.00	19.00	19.00	235.00
						COSTEO S/	750.00	750.00	750.00	750.00	750.00	750.00	750.00	750.00	750.00	750.00	754.00	755.00	9,009.00
					2021	FISICO	20.00	25.00	19.00	19.00	19.00	19.00	19.00	19.00	19.00	19.00	19.00	19.00	235.00
						COSTEO S/	750.00	750.00	750.00	750.00	750.00	750.00	750.00	750.00	750.00	750.00	754.00	755.00	9,009.00
					2022	FISICO	20.00	25.00	19.00	19.00	19.00	19.00	19.00	19.00	19.00	19.00	19.00	19.00	235.00
						COSTEO S/	750.00	750.00	750.00	750.00	750.00	750.00	750.00	750.00	750.00	750.00	754.00	755.00	9,009.00
AOI00139100237	BRINDAR ATENCION DE PARTO NORMAL $&-AGUINALDOS	160700 -	PARTO NORMAL	Muy Alta	2020	FISICO	175.00	170.00	170.00	170.00	170.00	170.00	170.00	170.00	170.00	170.00	170.00	170.00	2,045.00
						COSTEO S/	150.00	150.00	150.00	150.00	150.00	150.00	150.00	150.00	150.00	150.00	150.00	150.00	1,800.00
					2021	FISICO	175.00	170.00	170.00	170.00	170.00	170.00	170.00	170.00	170.00	170.00	170.00	170.00	2,045.00
						COSTEO S/	150.00	150.00	150.00	150.00	150.00	150.00	150.00	150.00	150.00	150.00	150.00	150.00	1,800.00
					2022	FISICO	175.00	170.00	170.00	170.00	170.00	170.00	170.00	170.00	170.00	170.00	170.00	170.00	2,045.00
						COSTEO S/	150.00	150.00	150.00	150.00	150.00	150.00	150.00	150.00	150.00	150.00	150.00	150.00	1,800.00
AOI00139100238	BRINDAR ATENCION DE PARTO NORMAL -*BONIFICACION POR ESCOLARIDAD	160700 -	PARTO NORMAL	Muy Alta	2020	FISICO	175.00	170.00	170.00	170.00	170.00	170.00	170.00	170.00	170.00	170.00	170.00	170.00	2,045.00
						COSTEO S/	200.00	200.00	200.00	200.00	200.00	200.00	200.00	200.00	200.00	200.00	200.00	200.00	2,400.00
					2021	FISICO	175.00	170.00	170.00	170.00	170.00	170.00	170.00	170.00	170.00	170.00	170.00	170.00	2,045.00
						COSTEO	200.00	200.00	200.00	200.00	200.00	200.00	200.00	200.00	200.00	200.00	200.00	200.00	2,400.00

						S/													
					2022	FISICO	175.00	170.00	170.00	170.00	170.00	170.00	170.00	170.00	170.00	170.00	170.00	170.00	2,045.00
						COSTEO S/	200.00	200.00	200.00	200.00	200.00	200.00	200.00	200.00	200.00	200.00	200.00	200.00	2,400.00
AOI00139100239	BRINDAR ATENCION DE PARTO NORMAL *-+OTRAS OCASIONALES	160700 -	PARTO NORMAL	Muy Alta	2020	FISICO	175.00	170.00	170.00	170.00	170.00	170.00	170.00	170.00	170.00	170.00	170.00	170.00	2,045.00
						COSTEO S/	2,220.00	2,220.00	2,220.00	2,220.00	2,220.00	2,220.00	2,220.00	2,220.00	2,220.00	2,220.00	2,220.00	2,220.00	26,640.00
					2021	FISICO	175.00	170.00	170.00	170.00	170.00	170.00	170.00	170.00	170.00	170.00	170.00	170.00	2,045.00
						COSTEO S/	2,220.00	2,220.00	2,220.00	2,220.00	2,220.00	2,220.00	2,220.00	2,220.00	2,220.00	2,220.00	2,220.00	2,220.00	26,640.00
					2022	FISICO	175.00	170.00	170.00	170.00	170.00	170.00	170.00	170.00	170.00	170.00	170.00	170.00	2,045.00
						COSTEO S/	2,220.00	2,220.00	2,220.00	2,220.00	2,220.00	2,220.00	2,220.00	2,220.00	2,220.00	2,220.00	2,220.00	2,220.00	26,640.00
AOI00139100240	BRINDAR ATENCION A LA GESTANTE CON COMPLICACIONES -OTRAS RETRIBUCIONES Y COMPLEMENTOS	160700 -	GESTANTE ATENDIDA	Muy Alta	2020	FISICO	25.00	20.00	19.00	19.00	19.00	19.00	19.00	19.00	19.00	19.00	19.00	19.00	235.00
						COSTEO S/	316.00	316.00	316.00	316.00	316.00	316.00	316.00	316.00	316.00	316.00	316.00	316.00	3,792.00
					2021	FISICO	25.00	20.00	19.00	19.00	19.00	19.00	19.00	19.00	19.00	19.00	19.00	19.00	235.00
						COSTEO S/	316.00	316.00	316.00	316.00	316.00	316.00	316.00	316.00	316.00	316.00	316.00	316.00	3,792.00
					2022	FISICO	25.00	20.00	19.00	19.00	19.00	19.00	19.00	19.00	19.00	19.00	19.00	19.00	235.00
						COSTEO S/	316.00	316.00	316.00	316.00	316.00	316.00	316.00	316.00	316.00	316.00	316.00	316.00	3,792.00
AOI00139100241	BRINDAR ATENCION DE PARTO NORMAL *-CONTRIBUCIONES A ESSALUD	160700 -	PARTO NORMAL	Muy Alta	2020	FISICO	175.00	170.00	170.00	170.00	170.00	170.00	170.00	170.00	170.00	170.00	170.00	170.00	2,045.00
						COSTEO S/	326.00	327.00	326.00	327.00	326.00	327.00	326.00	327.00	326.00	327.00	331.00	327.00	3,923.00
					2021	FISICO	175.00	170.00	170.00	170.00	170.00	170.00	170.00	170.00	170.00	170.00	170.00	170.00	2,045.00
						COSTEO S/	326.00	327.00	326.00	327.00	326.00	327.00	326.00	327.00	326.00	327.00	331.00	327.00	3,923.00
					2022	FISICO	175.00	170.00	170.00	170.00	170.00	170.00	170.00	170.00	170.00	170.00	170.00	170.00	2,045.00
						COSTEO S/	326.00	327.00	326.00	327.00	326.00	327.00	326.00	327.00	326.00	327.00	331.00	327.00	3,923.00
AOI00139100242	BRINDAR ATENCION A LA GESTANTE CON COMPLICACIONES -AGUINALDOS	160700 -	GESTANTE ATENDIDA	Muy Alta	2020	FISICO	25.00	20.00	19.00	19.00	19.00	19.00	19.00	19.00	19.00	19.00	19.00	19.00	235.00
						COSTEO S/	100.00	100.00	100.00	100.00	100.00	100.00	100.00	100.00	100.00	100.00	100.00	100.00	1,200.00
					2021	FISICO	25.00	20.00	19.00	19.00	19.00	19.00	19.00	19.00	19.00	19.00	19.00	19.00	235.00
						COSTEO S/	100.00	100.00	100.00	100.00	100.00	100.00	100.00	100.00	100.00	100.00	100.00	100.00	1,200.00
					2022	FISICO	25.00	20.00	19.00	19.00	19.00	19.00	19.00	19.00	19.00	19.00	19.00	19.00	235.00
						COSTEO S/	100.00	100.00	100.00	100.00	100.00	100.00	100.00	100.00	100.00	100.00	100.00	100.00	1,200.00
AOI00139100243	BRINDAR ATENCION A LA GESTANTE CON COMPLICACIONES -BONIFICACIONES POR ESCOLARIDAD	160700 -	GESTANTE ATENDIDA	Muy Alta	2020	FISICO	25.00	20.00	19.00	19.00	19.00	19.00	19.00	19.00	19.00	19.00	19.00	19.00	235.00
						COSTEO S/	73.00	73.00	73.00	73.00	73.00	73.00	73.00	73.00	77.00	73.00	73.00	73.00	880.00
					2021	FISICO	25.00	20.00	19.00	19.00	19.00	19.00	19.00	19.00	19.00	19.00	19.00	19.00	235.00
						COSTEO S/	66.00	67.00	66.00	67.00	66.00	67.00	66.00	67.00	66.00	67.00	66.00	69.00	800.00
					2022	FISICO	25.00	20.00	19.00	19.00	19.00	19.00	19.00	19.00	19.00	19.00	19.00	19.00	235.00
						COSTEO S/	73.00	73.00	73.00	73.00	73.00	73.00	73.00	73.00	77.00	73.00	73.00	73.00	880.00
AOI00139100244	BRINDAR ATENCION A LA GESTANTE CON COMPLICACIONES -OTRAS OCASIONALES	160700 -	GESTANTE ATENDIDA	Muy Alta	2020	FISICO	25.00	20.00	19.00	19.00	19.00	19.00	19.00	19.00	19.00	19.00	19.00	19.00	235.00
						COSTEO S/	1,480.00	1,480.00	1,480.00	1,480.00	1,480.00	1,480.00	1,480.00	1,480.00	1,480.00	1,480.00	1,480.00	1,480.00	17,760.00
					2021	FISICO	25.00	20.00	19.00	19.00	19.00	19.00	19.00	19.00	19.00	19.00	19.00	19.00	235.00

						COSTEO S/	1,480.00	1,480.00	1,480.00	1,480.00	1,480.00	1,480.00	1,480.00	1,480.00	1,480.00	1,480.00	1,480.00	1,480.00	17,760.00
					2022	FISICO	25.00	20.00	19.00	19.00	19.00	19.00	19.00	19.00	19.00	19.00	19.00	19.00	235.00
						COSTEO S/	1,480.00	1,480.00	1,480.00	1,480.00	1,480.00	1,480.00	1,480.00	1,480.00	1,480.00	1,480.00	1,480.00	1,480.00	17,760.00
AOI00139100245	BRINDAR ATENCION DEL PARTO COMPLICADO NO QUIRURGICO -*GUARDIAS HOSPITALARIAS	160700 -	PARTO COMPLICADO	Muy Alta	2020	FISICO	5.00	5.00	5.00	5.00	5.00	5.00	5.00	5.00	5.00	5.00	5.00	5.00	60.00
						COSTEO S/	1,126.00	1,126.00	1,126.00	1,126.00	1,126.00	1,127.00	1,127.00	1,127.00	1,127.00	1,127.00	1,127.00	1,121.00	13,513.00
					2021	FISICO	5.00	5.00	5.00	5.00	5.00	5.00	5.00	5.00	5.00	5.00	5.00	5.00	60.00
						COSTEO S/	1,126.00	1,126.00	1,126.00	1,126.00	1,126.00	1,127.00	1,127.00	1,127.00	1,127.00	1,127.00	1,127.00	1,121.00	13,513.00
					2022	FISICO	5.00	5.00	5.00	5.00	5.00	5.00	5.00	5.00	5.00	5.00	5.00	5.00	60.00
						COSTEO S/	1,126.00	1,126.00	1,126.00	1,126.00	1,126.00	1,127.00	1,127.00	1,127.00	1,127.00	1,127.00	1,127.00	1,121.00	13,513.00
AOI00139100246	BRINDAR ATENCION DEL PARTO COMPLICADO NO QUIRURGICO -/OTRAS RETRIBUCIONES Y COMPLEMENTOS	160700 -	PARTO COMPLICADO	Muy Alta	2020	FISICO	5.00	5.00	5.00	5.00	5.00	5.00	5.00	5.00	5.00	5.00	5.00	5.00	60.00
						COSTEO S/	474.00	474.00	474.00	474.00	474.00	474.00	474.00	474.00	474.00	474.00	474.00	474.00	5,688.00
					2021	FISICO	5.00	5.00	5.00	5.00	5.00	5.00	5.00	5.00	5.00	5.00	5.00	5.00	60.00
						COSTEO S/	474.00	474.00	474.00	474.00	474.00	474.00	474.00	474.00	474.00	474.00	474.00	474.00	5,688.00
					2022	FISICO	5.00	5.00	5.00	5.00	5.00	5.00	5.00	5.00	5.00	5.00	5.00	5.00	60.00
						COSTEO S/	474.00	474.00	474.00	474.00	474.00	474.00	474.00	474.00	474.00	474.00	474.00	474.00	5,688.00
AOI00139100247	BRINDAR ATENCION A LA GESTANTE CON COMPLICACIONES -CONTRIBUCIONES A ESSALUD	160700 -	GESTANTE ATENDIDA	Muy Alta	2020	FISICO	25.00	20.00	19.00	19.00	19.00	19.00	19.00	19.00	19.00	19.00	19.00	19.00	235.00
						COSTEO S/	217.00	217.00	217.00	217.00	217.00	217.00	217.00	217.00	217.00	217.00	217.00	219.00	2,606.00
					2021	FISICO	25.00	20.00	19.00	19.00	19.00	19.00	19.00	19.00	19.00	19.00	19.00	19.00	235.00
						COSTEO S/	217.00	217.00	217.00	217.00	217.00	217.00	217.00	217.00	217.00	217.00	217.00	219.00	2,606.00
					2022	FISICO	25.00	20.00	19.00	19.00	19.00	19.00	19.00	19.00	19.00	19.00	19.00	19.00	235.00
						COSTEO S/	217.00	217.00	217.00	217.00	217.00	217.00	217.00	217.00	217.00	217.00	217.00	219.00	2,606.00
AOI00139100248	BRINDAR ATENCION DEL PARTO COMPLICADO NO QUIRURGICO +-*AGUINALDOS	160700 -	PARTO COMPLICADO	Muy Alta	2020	FISICO	5.00	5.00	5.00	5.00	5.00	5.00	5.00	5.00	5.00	5.00	5.00	5.00	60.00
						COSTEO S/	150.00	150.00	150.00	150.00	150.00	150.00	150.00	150.00	150.00	150.00	150.00	150.00	1,800.00
					2021	FISICO	5.00	5.00	5.00	5.00	5.00	5.00	5.00	5.00	5.00	5.00	5.00	5.00	60.00
						COSTEO S/	150.00	150.00	150.00	150.00	150.00	150.00	150.00	150.00	150.00	150.00	150.00	150.00	1,800.00
					2022	FISICO	5.00	5.00	5.00	5.00	5.00	5.00	5.00	5.00	5.00	5.00	5.00	5.00	60.00
						COSTEO S/	150.00	150.00	150.00	150.00	150.00	150.00	150.00	150.00	150.00	150.00	150.00	150.00	1,800.00
AOI00139100249	BRINDAR ATENCION DEL PARTO COMPLICADO NO QUIRURGICO -*BONIFICACION POR ESCOLARIDAD	160700 -	PARTO COMPLICADO	Muy Alta	2020	FISICO	5.00	5.00	5.00	5.00	5.00	5.00	5.00	5.00	5.00	5.00	5.00	5.00	60.00
						COSTEO S/	100.00	100.00	100.00	100.00	100.00	100.00	100.00	100.00	100.00	100.00	100.00	100.00	1,200.00
					2021	FISICO	5.00	5.00	5.00	5.00	5.00	5.00	5.00	5.00	5.00	5.00	5.00	5.00	60.00
						COSTEO S/	100.00	100.00	100.00	100.00	100.00	100.00	100.00	100.00	100.00	100.00	100.00	100.00	1,200.00
					2022	FISICO	5.00	5.00	5.00	5.00	5.00	5.00	5.00	5.00	5.00	5.00	5.00	5.00	60.00
						COSTEO S/	100.00	100.00	100.00	100.00	100.00	100.00	100.00	100.00	100.00	100.00	100.00	100.00	1,200.00
AOI00139100250	BRINDAR ATENCION DEL PARTO COMPLICADO NO QUIRURGICO *-OTRAS OCASIONALES	160700 -	PARTO COMPLICADO	Muy Alta	2020	FISICO	5.00	5.00	5.00	5.00	5.00	5.00	5.00	5.00	5.00	5.00	5.00	5.00	60.00
						COSTEO S/	2,220.00	2,220.00	2,220.00	2,220.00	2,220.00	2,220.00	2,220.00	2,220.00	2,220.00	2,220.00	2,220.00	2,220.00	26,640.00

					2021	FISICO	5.00	5.00	5.00	5.00	5.00	5.00	5.00	5.00	5.00	5.00	5.00	5.00	60.00
						COSTEO S/	2,220.00	2,220.00	2,220.00	2,220.00	2,220.00	2,220.00	2,220.00	2,220.00	2,220.00	2,220.00	2,220.00	2,220.00	26,640.00
					2022	FISICO	5.00	5.00	5.00	5.00	5.00	5.00	5.00	5.00	5.00	5.00	5.00	5.00	60.00
						COSTEO S/	2,220.00	2,220.00	2,220.00	2,220.00	2,220.00	2,220.00	2,220.00	2,220.00	2,220.00	2,220.00	2,220.00	2,220.00	26,640.00
AOI00139100251	BRINDAR ATENCION DEL PARTO COMPLICADO NO QUIRURGICO **CONTRIBUCIONES A ESSALUD	160700 -	PARTO COMPLICADO	Muy Alta	2020	FISICO	5.00	5.00	5.00	5.00	5.00	5.00	5.00	5.00	5.00	5.00	5.00	5.00	60.00
						COSTEO S/	324.00	324.00	324.00	324.00	324.00	324.00	324.00	324.00	324.00	324.00	324.00	332.00	3,896.00
					2021	FISICO	5.00	5.00	5.00	5.00	5.00	5.00	5.00	5.00	5.00	5.00	5.00	5.00	60.00
						COSTEO S/	324.00	324.00	324.00	324.00	324.00	324.00	324.00	324.00	324.00	324.00	324.00	332.00	3,896.00
					2022	FISICO	5.00	5.00	5.00	5.00	5.00	5.00	5.00	5.00	5.00	5.00	5.00	5.00	60.00
						COSTEO S/	324.00	324.00	324.00	324.00	324.00	324.00	324.00	324.00	324.00	324.00	324.00	332.00	3,896.00
AOI00139100252	ATENDER EL PUERPERIO CON COMPLICACIONES -PERSONAL NOMBRADO	160700 -	EGRESO	Muy Alta	2020	FISICO	3.00	3.00	3.00	3.00	2.00	2.00	2.00	3.00	3.00	3.00	3.00	2.00	32.00
						COSTEO S/	2,172.00	2,172.00	2,172.00	2,172.00	2,172.00	2,172.00	2,172.00	2,172.00	2,172.00	2,172.00	2,172.00	2,178.00	26,070.00
					2021	FISICO	3.00	3.00	3.00	3.00	2.00	2.00	2.00	3.00	3.00	3.00	3.00	2.00	32.00
						COSTEO S/	2,172.00	2,172.00	2,172.00	2,172.00	2,172.00	2,172.00	2,172.00	2,172.00	2,172.00	2,172.00	2,172.00	2,178.00	26,070.00
					2022	FISICO	3.00	3.00	3.00	3.00	2.00	2.00	2.00	3.00	3.00	3.00	3.00	2.00	32.00
						COSTEO S/	2,172.00	2,172.00	2,172.00	2,172.00	2,172.00	2,172.00	2,172.00	2,172.00	2,172.00	2,172.00	2,172.00	2,178.00	26,070.00
AOI00139100253	ATENDER EL PUERPERIO GUARDIAS HOSPITALARIAS	160700 -	ATENCION PUERPERAL	Muy Alta	2020	FISICO	212.00	212.00	212.00	212.00	212.00	212.00	212.00	212.00	212.00	212.00	212.00	212.00	2,544.00
						COSTEO S/	375.00	375.00	375.00	375.00	375.00	379.00	375.00	375.00	375.00	375.00	375.00	375.00	4,504.00
					2021	FISICO	212.00	212.00	212.00	212.00	212.00	212.00	212.00	212.00	212.00	212.00	212.00	212.00	2,544.00
						COSTEO S/	375.00	375.00	375.00	375.00	375.00	379.00	375.00	375.00	375.00	375.00	375.00	375.00	4,504.00
					2022	FISICO	212.00	212.00	212.00	212.00	212.00	212.00	212.00	212.00	212.00	212.00	212.00	212.00	2,544.00
						COSTEO S/	375.00	375.00	375.00	375.00	375.00	379.00	375.00	375.00	375.00	375.00	375.00	375.00	4,504.00
AOI00139100254	ATENDER EL PUERPERIO */OTRAS RETRIBUCIONES Y COMPLEMENTOS	160700 -	ATENCION PUERPERAL	Muy Alta	2020	FISICO	212.00	212.00	212.00	212.00	212.00	212.00	212.00	212.00	212.00	212.00	212.00	212.00	2,544.00
						COSTEO S/	158.00	158.00	158.00	158.00	158.00	158.00	158.00	158.00	158.00	158.00	158.00	158.00	1,896.00
					2021	FISICO	212.00	212.00	212.00	212.00	212.00	212.00	212.00	212.00	212.00	212.00	212.00	212.00	2,544.00
						COSTEO S/	158.00	158.00	158.00	158.00	158.00	158.00	158.00	158.00	158.00	158.00	158.00	158.00	1,896.00
					2022	FISICO	212.00	212.00	212.00	212.00	212.00	212.00	212.00	212.00	212.00	212.00	212.00	212.00	2,544.00
						COSTEO S/	158.00	158.00	158.00	158.00	158.00	158.00	158.00	158.00	158.00	158.00	158.00	158.00	1,896.00
AOI00139100255	ATENDER EL PUERPERIO CON COMPLICACIONES - GUARDIAS HOSPITALARIAS	160700 -	EGRESO	Muy Alta	2020	FISICO	2.00	2.00	2.00	2.00	2.00	2.00	2.00	2.00	10.00	2.00	2.00	2.00	32.00
						COSTEO S/	379.00	375.00	375.00	375.00	375.00	375.00	375.00	375.00	375.00	375.00	375.00	375.00	4,504.00
					2021	FISICO	2.00	2.00	2.00	2.00	2.00	2.00	2.00	2.00	10.00	2.00	2.00	2.00	32.00
						COSTEO S/	379.00	375.00	375.00	375.00	375.00	375.00	375.00	375.00	375.00	375.00	375.00	375.00	4,504.00
					2022	FISICO	2.00	2.00	2.00	2.00	2.00	2.00	2.00	2.00	10.00	2.00	2.00	2.00	32.00
						COSTEO S/	379.00	375.00	375.00	375.00	375.00	375.00	375.00	375.00	375.00	375.00	375.00	375.00	4,504.00
AOI00139100256	ATENDER EL PUERPERIO - +AGUINALDOS	160700 -	ATENCION PUERPERAL	Muy Alta	2020	FISICO	212.00	212.00	212.00	212.00	212.00	212.00	212.00	212.00	212.00	212.00	212.00	212.00	2,544.00
						COSTEO	55.00	55.00	55.00	55.00	55.00	55.00	55.00	55.00	55.00	55.00	55.00	55.00	660.00

						S/													
					2021	FISICO	212.00	212.00	212.00	212.00	212.00	212.00	212.00	212.00	212.00	212.00	212.00	212.00	2,544.00
						COSTEO S/	50.00	50.00	50.00	50.00	50.00	50.00	50.00	50.00	50.00	50.00	50.00	50.00	600.00
					2022	FISICO	212.00	212.00	212.00	212.00	212.00	212.00	212.00	212.00	212.00	212.00	212.00	212.00	2,544.00
						COSTEO S/	55.00	55.00	55.00	55.00	55.00	55.00	55.00	55.00	55.00	55.00	55.00	55.00	660.00
AOI00139100257	ATENDER EL PUERPERIO CON COMPLICACIONES -AGUINALDOS	160700 -	EGRESO	Muy Alta	2020	FISICO	2.00	2.00	2.00	2.00	2.00	2.00	2.00	2.00	2.00	2.00	10.00	2.00	32.00
						COSTEO S/	55.00	55.00	55.00	55.00	55.00	55.00	55.00	55.00	55.00	55.00	55.00	55.00	660.00
					2021	FISICO	2.00	2.00	2.00	2.00	2.00	2.00	2.00	2.00	2.00	2.00	10.00	2.00	32.00
						COSTEO S/	50.00	50.00	50.00	50.00	50.00	50.00	50.00	50.00	50.00	50.00	50.00	50.00	600.00
					2022	FISICO	2.00	2.00	2.00	2.00	2.00	2.00	2.00	2.00	2.00	2.00	10.00	2.00	32.00
						COSTEO S/	50.00	50.00	50.00	50.00	50.00	50.00	50.00	50.00	50.00	50.00	50.00	50.00	600.00
AOI00139100258	ATENDER EL PUERPERIO - *BONIFICACION POR ESCOLARIDAD	160700 -	ATENCION PUERPERAL	Muy Alta	2020	FISICO	212.00	212.00	212.00	212.00	212.00	212.00	212.00	212.00	212.00	212.00	212.00	212.00	2,544.00
						COSTEO S/	33.00	37.00	37.00	37.00	37.00	37.00	37.00	37.00	37.00	37.00	37.00	37.00	440.00
					2021	FISICO	212.00	212.00	212.00	212.00	212.00	212.00	212.00	212.00	212.00	212.00	212.00	212.00	2,544.00
						COSTEO S/	50.00	50.00	50.00	50.00	50.00	0.00	50.00	50.00	50.00	0.00	0.00	0.00	400.00
					2022	FISICO	212.00	212.00	212.00	212.00	212.00	212.00	212.00	212.00	212.00	212.00	212.00	212.00	2,544.00
						COSTEO S/	33.33	33.33	33.33	33.33	33.33	33.33	33.33	33.33	33.33	33.33	33.33	33.37	400.00
AOI00139100259	ATENDER EL PUERPERIO - *CONTRIBUCIONES A ESSALUD	160700 -	ATENCION PUERPERAL	Muy Alta	2020	FISICO	212.00	212.00	212.00	212.00	212.00	212.00	212.00	212.00	212.00	212.00	212.00	212.00	2,544.00
						COSTEO S/	109.00	109.00	109.00	109.00	110.00	110.00	110.00	110.00	110.00	109.00	109.00	113.00	1,317.00
					2021	FISICO	212.00	212.00	212.00	212.00	212.00	212.00	212.00	212.00	212.00	212.00	212.00	212.00	2,544.00
						COSTEO S/	109.00	109.00	109.00	109.00	110.00	110.00	110.00	110.00	110.00	109.00	109.00	113.00	1,317.00
					2022	FISICO	212.00	212.00	212.00	212.00	212.00	212.00	212.00	212.00	212.00	212.00	212.00	212.00	2,544.00
						COSTEO S/	109.00	109.00	109.00	109.00	110.00	110.00	110.00	110.00	110.00	109.00	109.00	113.00	1,317.00
AOI00139100260	ATENDER EL PUERPERIO CON COMPLICACIONES -BONIFICACION POR ESCOLARIDAD	160700 -	EGRESO	Muy Alta	2020	FISICO	2.00	2.00	2.00	2.00	2.00	2.00	2.00	2.00	2.00	2.00	10.00	2.00	32.00
						COSTEO S/	36.00	36.00	36.00	36.00	36.00	36.00	36.00	36.00	44.00	36.00	36.00	36.00	440.00
					2021	FISICO	2.00	2.00	2.00	2.00	2.00	2.00	2.00	2.00	2.00	2.00	10.00	2.00	32.00
						COSTEO S/	50.00	0.00	50.00	0.00	50.00	0.00	0.00	50.00	50.00	50.00	50.00	50.00	400.00
					2022	FISICO	2.00	2.00	2.00	2.00	2.00	2.00	2.00	2.00	2.00	2.00	10.00	2.00	32.00
						COSTEO S/	33.33	33.33	33.33	33.33	33.33	33.33	33.33	33.33	33.33	33.33	33.33	33.37	400.00
AOI00139100261	ATENDER EL PUERPERIO CON COMPLICACIONES - CONTRIBUCIONES A ESSALUD	160700 -	EGRESO	Muy Alta	2020	FISICO	10.00	2.00	2.00	2.00	2.00	2.00	2.00	2.00	2.00	2.00	2.00	2.00	32.00
						COSTEO S/	109.00	109.00	109.00	109.00	109.00	110.00	110.00	110.00	110.00	109.00	109.00	114.00	1,317.00
					2021	FISICO	10.00	2.00	2.00	2.00	2.00	2.00	2.00	2.00	2.00	2.00	2.00	2.00	32.00
						COSTEO S/	109.00	109.00	109.00	109.00	109.00	110.00	110.00	110.00	110.00	109.00	109.00	114.00	1,317.00
					2022	FISICO	10.00	2.00	2.00	2.00	2.00	2.00	2.00	2.00	2.00	2.00	2.00	2.00	32.00
						COSTEO S/	109.00	109.00	109.00	109.00	109.00	110.00	110.00	110.00	110.00	109.00	109.00	114.00	1,317.00
AOI00139100262	ATENDER AL RECIEN NACIDO	160700	RECIEN NACIDO	Muy Alta	2020	FISICO	151.00	148.00	148.00	148.00	148.00	148.00	148.00	148.00	148.00	148.00	148.00	148.00	1,779.00

	NORMAL GUARDIAS HOSPITALARIAS	-	ATENDIDO			COSTEO S/	375.00	375.00	375.00	375.00	375.00	375.00	375.00	375.00	375.00	375.00	375.00	379.00	4,504.00
					2021	FISICO	151.00	148.00	148.00	148.00	148.00	148.00	148.00	148.00	148.00	148.00	148.00	148.00	1,779.00
						COSTEO S/	375.00	375.00	375.00	375.00	375.00	375.00	375.00	375.00	375.00	375.00	375.00	379.00	4,504.00
					2022	FISICO	151.00	148.00	148.00	148.00	148.00	148.00	148.00	148.00	148.00	148.00	148.00	148.00	1,779.00
						COSTEO S/	375.00	375.00	375.00	375.00	375.00	375.00	375.00	375.00	375.00	375.00	375.00	379.00	4,504.00
AOI00139100263	ATENDER AL RECIEN NACIDO NORMAL -+OTRAS RETRIBUCIONES Y COMPLEMENTOS	160700 -	RECIEN NACIDO ATENDIDO	Muy Alta	2020	FISICO	151.00	148.00	148.00	148.00	148.00	148.00	148.00	148.00	148.00	148.00	148.00	148.00	1,779.00
						COSTEO S/	158.00	158.00	158.00	158.00	158.00	158.00	158.00	158.00	158.00	158.00	158.00	158.00	1,896.00
					2021	FISICO	151.00	148.00	148.00	148.00	148.00	148.00	148.00	148.00	148.00	148.00	148.00	148.00	1,779.00
						COSTEO S/	158.00	158.00	158.00	158.00	158.00	158.00	158.00	158.00	158.00	158.00	158.00	158.00	1,896.00
					2022	FISICO	151.00	148.00	148.00	148.00	148.00	148.00	148.00	148.00	148.00	148.00	148.00	148.00	1,779.00
						COSTEO S/	158.00	158.00	158.00	158.00	158.00	158.00	158.00	158.00	158.00	158.00	158.00	158.00	1,896.00
AOI00139100264	ATENDER AL RECIEN NACIDO NORMAL +-AGUINALDOS	160700 -	RECIEN NACIDO ATENDIDO	Muy Alta	2020	FISICO	151.00	148.00	148.00	148.00	148.00	148.00	148.00	148.00	148.00	148.00	148.00	148.00	1,779.00
						COSTEO S/	55.00	55.00	55.00	55.00	55.00	55.00	55.00	55.00	55.00	55.00	55.00	55.00	660.00
					2021	FISICO	151.00	148.00	148.00	148.00	148.00	148.00	148.00	148.00	148.00	148.00	148.00	148.00	1,779.00
						COSTEO S/	50.00	50.00	50.00	50.00	50.00	50.00	50.00	50.00	50.00	50.00	50.00	50.00	600.00
					2022	FISICO	151.00	148.00	148.00	148.00	148.00	148.00	148.00	148.00	148.00	148.00	148.00	148.00	1,779.00
						COSTEO S/	50.00	50.00	50.00	50.00	50.00	50.00	50.00	50.00	50.00	50.00	50.00	50.00	600.00
AOI00139100265	ATENDER AL RECIEN NACIDO NORMAL -BONIFICACION POR ESCOLARIDAD	160700 -	RECIEN NACIDO ATENDIDO	Muy Alta	2020	FISICO	151.00	148.00	148.00	148.00	148.00	148.00	148.00	148.00	148.00	148.00	148.00	148.00	1,779.00
						COSTEO S/	33.00	37.00	37.00	37.00	37.00	37.00	37.00	37.00	37.00	37.00	37.00	37.00	440.00
					2021	FISICO	151.00	148.00	148.00	148.00	148.00	148.00	148.00	148.00	148.00	148.00	148.00	148.00	1,779.00
						COSTEO S/	50.00	50.00	50.00	50.00	50.00	50.00	50.00	50.00	0.00	0.00	0.00	0.00	400.00
					2022	FISICO	151.00	148.00	148.00	148.00	148.00	148.00	148.00	148.00	148.00	148.00	148.00	148.00	1,779.00
						COSTEO S/	33.33	33.33	33.33	33.33	33.33	33.33	33.33	33.33	33.33	33.33	33.33	33.37	400.00
AOI00139100266	ATENDER AL RECIEN NACIDO NORMAL *-CONTRIBUCIONES A ESSALUD	160706 - ANDOAS	RECIEN NACIDO ATENDIDO	Muy Alta	2020	FISICO	151.00	148.00	148.00	148.00	148.00	148.00	148.00	148.00	148.00	148.00	148.00	148.00	1,779.00
						COSTEO S/	110.00	110.00	110.00	110.00	110.00	110.00	110.00	110.00	110.00	110.00	110.00	119.00	1,329.00
					2021	FISICO	151.00	148.00	148.00	148.00	148.00	148.00	148.00	148.00	148.00	148.00	148.00	148.00	1,779.00
						COSTEO S/	110.00	110.00	110.00	110.00	110.00	110.00	110.00	110.00	110.00	110.00	110.00	119.00	1,329.00
					2022	FISICO	151.00	148.00	148.00	148.00	148.00	148.00	148.00	148.00	148.00	148.00	148.00	148.00	1,779.00
						COSTEO S/	110.00	110.00	110.00	110.00	110.00	110.00	110.00	110.00	110.00	110.00	110.00	119.00	1,329.00
AOI00139100267	MEJORAMIENTO DEL ACCESO AL SISTEMA DE REFERENCIA INSTITUCIONAL -GUARDIAS HOSPITALARIAS	160700 -	GESTANTE Y/O NEONATO REFERIDO	Muy Alta	2020	FISICO	33.00	33.00	33.00	33.00	33.00	33.00	33.00	33.00	33.00	33.00	34.00	40.00	404.00
						COSTEO S/	375.00	379.00	375.00	375.00	375.00	375.00	375.00	375.00	375.00	375.00	375.00	375.00	4,504.00
					2021	FISICO	33.00	33.00	33.00	33.00	33.00	33.00	33.00	33.00	33.00	33.00	34.00	40.00	404.00
						COSTEO S/	375.00	379.00	375.00	375.00	375.00	375.00	375.00	375.00	375.00	375.00	375.00	375.00	4,504.00
					2022	FISICO	33.00	33.00	33.00	33.00	33.00	33.00	33.00	33.00	33.00	33.00	34.00	40.00	404.00
						COSTEO S/	375.00	379.00	375.00	375.00	375.00	375.00	375.00	375.00	375.00	375.00	375.00	375.00	4,504.00

AOI00139100268	ATENDER AL RECIEN NACIDO CON COMPLICACIONES -+GUARDIAS HOSPITALARIAS	160700 -	EGRESO	Muy Alta	2020	FISICO	2.00	0.00	0.00	2.00	0.00	0.00	3.00	0.00	0.00	0.00	0.00	3.00	10.00
						COSTEO S/	375.00	379.00	375.00	375.00	375.00	375.00	375.00	375.00	375.00	375.00	375.00	375.00	4,504.00
					2021	FISICO	2.00	0.00	0.00	2.00	0.00	0.00	3.00	0.00	0.00	0.00	0.00	3.00	10.00
						COSTEO S/	375.00	379.00	375.00	375.00	375.00	375.00	375.00	375.00	375.00	375.00	375.00	375.00	4,504.00
					2022	FISICO	2.00	0.00	0.00	2.00	0.00	0.00	3.00	0.00	0.00	0.00	0.00	3.00	10.00
						COSTEO S/	375.00	379.00	375.00	375.00	375.00	375.00	375.00	375.00	375.00	375.00	375.00	375.00	4,504.00
AOI00139100269	MEJORAMIENTO DEL ACCESO AL SISTEMA DE REFERENCIA INSTITUCIONAL - OTRAS RETRIBUCIONES Y COMPLEMENTOS	160700 -	GESTANTE Y/O NEONATO REFERIDO	Muy Alta	2020	FISICO	33.00	33.00	33.00	33.00	33.00	33.00	33.00	33.00	40.00	34.00	33.00	33.00	404.00
						COSTEO S/	158.00	158.00	158.00	158.00	158.00	158.00	158.00	158.00	158.00	158.00	158.00	158.00	1,896.00
					2021	FISICO	33.00	33.00	33.00	33.00	33.00	33.00	33.00	33.00	40.00	34.00	33.00	33.00	404.00
						COSTEO S/	158.00	158.00	158.00	158.00	158.00	158.00	158.00	158.00	158.00	158.00	158.00	158.00	1,896.00
					2022	FISICO	33.00	33.00	33.00	33.00	33.00	33.00	33.00	33.00	40.00	34.00	33.00	33.00	404.00
						COSTEO S/	158.00	158.00	158.00	158.00	158.00	158.00	158.00	158.00	158.00	158.00	158.00	158.00	1,896.00
AOI00139100270	ATENDER AL RECIEN NACIDO CON COMPLICACIONES *-AGUINALDOS	160700 -	EGRESO	Muy Alta	2020	FISICO	3.00	0.00	0.00	0.00	2.00	0.00	0.00	0.00	3.00	0.00	0.00	2.00	10.00
						COSTEO S/	165.00	0.00	0.00	0.00	165.00	0.00	0.00	0.00	165.00	0.00	0.00	165.00	660.00
					2021	FISICO	3.00	0.00	0.00	0.00	2.00	0.00	0.00	0.00	3.00	0.00	0.00	2.00	10.00
						COSTEO S/	50.00	50.00	50.00	50.00	50.00	50.00	50.00	50.00	50.00	50.00	50.00	50.00	600.00
					2022	FISICO	3.00	0.00	0.00	0.00	2.00	0.00	0.00	0.00	3.00	0.00	0.00	2.00	10.00
						COSTEO S/	50.00	50.00	50.00	50.00	50.00	50.00	50.00	50.00	50.00	50.00	50.00	50.00	600.00
AOI00139100271	ATENDER AL RECIEN NACIDO CON COMPLICACIONES *-BONIFICACION POR ESCOLARIDAD	160700 -	EGRESO	Muy Alta	2020	FISICO	3.00	0.00	0.00	0.00	3.00	0.00	0.00	2.00	0.00	0.00	0.00	2.00	10.00
						COSTEO S/	110.00	0.00	0.00	0.00	110.00	0.00	0.00	110.00	0.00	0.00	0.00	110.00	440.00
					2021	FISICO	3.00	0.00	0.00	0.00	3.00	0.00	0.00	2.00	0.00	0.00	0.00	2.00	10.00
						COSTEO S/	50.00	50.00	50.00	50.00	50.00	50.00	50.00	50.00	0.00	0.00	0.00	0.00	400.00
					2022	FISICO	3.00	0.00	0.00	0.00	3.00	0.00	0.00	2.00	0.00	0.00	0.00	2.00	10.00
						COSTEO S/	33.33	33.33	33.33	33.33	33.33	33.33	33.33	33.33	33.33	33.33	33.33	33.37	400.00
AOI00139100272	ATENDER AL RECIEN NACIDO CON COMPLICACIONES CONTRIBUCIONES A ESSALUD	160700 -	EGRESO	Muy Alta	2020	FISICO	3.00	0.00	0.00	0.00	2.00	0.00	0.00	0.00	3.00	0.00	0.00	2.00	10.00
						COSTEO S/	108.00	108.00	108.00	108.00	108.00	108.00	108.00	108.00	108.00	108.00	108.00	108.00	1,296.00
					2021	FISICO	3.00	0.00	0.00	0.00	2.00	0.00	0.00	0.00	3.00	0.00	0.00	2.00	10.00
						COSTEO S/	108.00	108.00	108.00	108.00	108.00	108.00	108.00	108.00	108.00	108.00	108.00	108.00	1,296.00
					2022	FISICO	3.00	0.00	0.00	0.00	2.00	0.00	0.00	0.00	3.00	0.00	0.00	2.00	10.00
						COSTEO S/	108.00	108.00	108.00	108.00	108.00	108.00	108.00	108.00	108.00	108.00	108.00	108.00	1,296.00
AOI00139100273	MEJORAMIENTO DEL ACCESO AL SISTEMA DE REFERENCIA INSTITUCIONAL -AGUINALDOS	160700 -	GESTANTE Y/O NEONATO REFERIDO	Muy Alta	2020	FISICO	33.00	33.00	33.00	33.00	33.00	33.00	41.00	33.00	33.00	33.00	33.00	33.00	404.00
						COSTEO S/	55.00	55.00	55.00	55.00	55.00	55.00	55.00	55.00	55.00	55.00	55.00	55.00	660.00
					2021	FISICO	33.00	33.00	33.00	33.00	33.00	33.00	41.00	33.00	33.00	33.00	33.00	33.00	404.00
						COSTEO S/	50.00	50.00	50.00	50.00	50.00	50.00	50.00	50.00	50.00	50.00	50.00	50.00	600.00
					2022	FISICO	33.00	33.00	33.00	33.00	33.00	33.00	41.00	33.00	33.00	33.00	33.00	33.00	404.00
						COSTEO S/	50.00	50.00	50.00	50.00	50.00	50.00	50.00	50.00	50.00	50.00	50.00	50.00	600.00

AOI00139100274	MEJORAMIENTO DEL ACCESO AL SISTEMA DE REFERENCIA INSTITUCIONAL -BONICIFACION ESCOLARIDAD	160700 -	GESTANTE Y/O NEONATO REFERIDO	Muy Alta	2020	FISICO	41.00	33.00	33.00	33.00	33.00	33.00	33.00	33.00	33.00	33.00	33.00	33.00	404.00
						COSTEO S/	36.00	36.00	36.00	36.00	36.00	36.00	41.00	36.00	36.00	37.00	37.00	37.00	440.00
					2021	FISICO	41.00	33.00	33.00	33.00	33.00	33.00	33.00	33.00	33.00	33.00	33.00	33.00	404.00
						COSTEO S/	50.00	0.00	0.00	0.00	0.00	50.00	50.00	50.00	50.00	50.00	50.00	50.00	400.00
					2022	FISICO	41.00	33.00	33.00	33.00	33.00	33.00	33.00	33.00	33.00	33.00	33.00	33.00	404.00
						COSTEO S/	33.33	33.33	33.33	33.33	33.33	33.33	33.33	33.33	33.33	33.33	33.33	33.37	400.00
AOI00139100275	MEJORAMIENTO DEL ACCESO AL SISTEMA DE REFERENCIA INSTITUCIONAL CONTRIBUCIONES A ESSALUD	160700 -	GESTANTE Y/O NEONATO REFERIDO	Muy Alta	2020	FISICO	41.00	33.00	33.00	33.00	33.00	33.00	33.00	33.00	33.00	33.00	33.00	33.00	404.00
						COSTEO S/	110.00	110.00	110.00	110.00	110.00	110.00	110.00	110.00	110.00	110.00	110.00	119.00	1,329.00
					2021	FISICO	41.00	33.00	33.00	33.00	33.00	33.00	33.00	33.00	33.00	33.00	33.00	33.00	404.00
						COSTEO S/	110.00	110.00	110.00	110.00	110.00	110.00	110.00	110.00	110.00	110.00	110.00	119.00	1,329.00
					2022	FISICO	41.00	33.00	33.00	33.00	33.00	33.00	33.00	33.00	33.00	33.00	33.00	33.00	404.00
						COSTEO S/	110.00	110.00	110.00	110.00	110.00	110.00	110.00	110.00	110.00	110.00	110.00	119.00	1,329.00
AOI00139100541	ATENDER EL PUERPERIO CON COMPLICACIONES *PERSONAL NOMBRADO	160700 -	EGRESO	Muy Alta	2020	FISICO	3.00	3.00	3.00	3.00	3.00	3.00	3.00	3.00	3.00	3.00	1.00	1.00	32.00
						COSTEO S/	1,975.00	1,975.00	1,975.00	1,975.00	1,975.00	1,975.00	1,975.00	1,975.00	1,975.00	1,975.00	1,975.00	1,975.00	23,700.00
					2021	FISICO	3.00	3.00	3.00	3.00	3.00	3.00	3.00	3.00	3.00	3.00	1.00	1.00	32.00
						COSTEO S/	1,975.00	1,975.00	1,975.00	1,975.00	1,975.00	1,975.00	1,975.00	1,975.00	1,975.00	1,975.00	1,975.00	1,975.00	23,700.00
					2022	FISICO	3.00	3.00	3.00	3.00	3.00	3.00	3.00	3.00	3.00	3.00	1.00	1.00	32.00
						COSTEO S/	1,975.00	1,975.00	1,975.00	1,975.00	1,975.00	1,975.00	1,975.00	1,975.00	1,975.00	1,975.00	1,975.00	1,975.00	23,700.00

CENTRO DE COSTO: 16.01 - Unidad de Servicios de Salud - DESPACHO

OEI.02 - Mejorar el acceso a los servicios de salud para la población.

AEI.02.01 - Programas de salud oportunos para la población.

CODIGO	ACTIVIDAD OPERATIVA	UBIGEO	U.M.	PRIORIDAD	PERIODO MULTIANUAL	PROGRAMACION MENSUAL													TOTAL ANUAL
						META	01	02	03	04	05	06	07	08	09	10	11	12	
AOI00139100453	ATENCION BASICA DE SALUD *-PERSONAL NOMBRADO	160700 -	PERSONA ATENDIDA	Muy Alta	2020	FISICO	21.00	21.00	21.00	21.00	21.00	21.00	21.00	21.00	21.00	21.00	21.00	19.00	250.00
						COSTEO S/	27,120.00	27,120.00	27,120.00	27,120.00	27,120.00	27,120.00	27,120.00	27,120.00	27,120.00	27,120.00	27,120.00	27,119.00	325,439.00
					2021	FISICO	21.00	21.00	21.00	21.00	21.00	21.00	21.00	21.00	21.00	21.00	21.00	19.00	250.00
						COSTEO S/	27,120.00	27,120.00	27,120.00	27,120.00	27,120.00	27,120.00	27,120.00	27,120.00	27,120.00	27,120.00	27,120.00	27,119.00	325,439.00
					2022	FISICO	21.00	21.00	21.00	21.00	21.00	21.00	21.00	21.00	21.00	21.00	21.00	19.00	250.00
						COSTEO S/	27,120.00	27,120.00	27,120.00	27,120.00	27,120.00	27,120.00	27,120.00	27,120.00	27,120.00	27,120.00	27,120.00	27,119.00	325,439.00
AOI00139100455	ATENCION BASICA DE SALUD *-GUARDIAS HOSPITALARIAS	160700 -	PERSONA ATENDIDA	Muy Alta	2020	FISICO	21.00	21.00	21.00	21.00	21.00	21.00	21.00	21.00	21.00	21.00	21.00	19.00	250.00
						COSTEO S/	3,716.00	3,716.00	3,716.00	3,716.00	3,716.00	3,716.00	3,716.00	3,716.00	3,716.00	3,716.00	3,716.00	3,717.00	44,593.00
					2021	FISICO	21.00	21.00	21.00	21.00	21.00	21.00	21.00	21.00	21.00	21.00	21.00	19.00	250.00
						COSTEO S/	3,716.00	3,716.00	3,716.00	3,716.00	3,716.00	3,716.00	3,716.00	3,716.00	3,716.00	3,716.00	3,716.00	3,717.00	44,593.00
					2022	FISICO	21.00	21.00	21.00	21.00	21.00	21.00	21.00	21.00	21.00	21.00	21.00	19.00	250.00
						COSTEO S/	3,716.00	3,716.00	3,716.00	3,716.00	3,716.00	3,716.00	3,716.00	3,716.00	3,716.00	3,716.00	3,716.00	3,717.00	44,593.00
AOI00139100457	ATENCION BASICA DE SALUD /*AGUINALDOS	160700 -	PERSONA ATENDIDA	Muy Alta	2020	FISICO	21.00	21.00	21.00	21.00	21.00	21.00	21.00	21.00	21.00	21.00	21.00	19.00	250.00
						COSTEO	495.00	495.00	495.00	495.00	495.00	495.00	495.00	495.00	495.00	495.00	495.00	495.00	5,940.00

						S/													
					2021	FISICO	21.00	21.00	21.00	21.00	21.00	21.00	21.00	21.00	21.00	21.00	21.00	19.00	250.00
						COSTEO S/	495.00	495.00	495.00	495.00	495.00	495.00	495.00	495.00	495.00	495.00	495.00	495.00	5,940.00
					2022	FISICO	21.00	21.00	21.00	21.00	21.00	21.00	21.00	21.00	21.00	21.00	21.00	19.00	250.00
						COSTEO S/	495.00	495.00	495.00	495.00	495.00	495.00	495.00	495.00	495.00	495.00	495.00	495.00	5,940.00
AOI00139100459	ATENCION BASICA DE SALUD *-BONIFICACION PÓR ESCOLARIDAD	160700 -	PERSONA INFORMADA	Muy Alta	2020	FISICO	21.00	21.00	21.00	21.00	21.00	21.00	21.00	21.00	21.00	21.00	21.00	19.00	250.00
						COSTEO S/	330.00	330.00	330.00	330.00	330.00	330.00	330.00	330.00	330.00	330.00	330.00	330.00	3,960.00
					2021	FISICO	21.00	21.00	21.00	21.00	21.00	21.00	21.00	21.00	21.00	21.00	21.00	19.00	250.00
						COSTEO S/	330.00	330.00	330.00	330.00	330.00	330.00	330.00	330.00	330.00	330.00	330.00	330.00	3,960.00
					2022	FISICO	21.00	21.00	21.00	21.00	21.00	21.00	21.00	21.00	21.00	21.00	21.00	19.00	250.00
						COSTEO S/	330.00	330.00	330.00	330.00	330.00	330.00	330.00	330.00	330.00	330.00	330.00	330.00	3,960.00
AOI00139100461	ATENCION BASICA DE SALUD *-OTRAS OCASIONALES	160700 -	PERSONA ATENDIDA	Muy Alta	2020	FISICO	19.00	21.00	21.00	21.00	21.00	21.00	21.00	21.00	21.00	21.00	21.00	21.00	250.00
						COSTEO S/	29,064.00	29,064.00	29,064.00	29,064.00	29,064.00	29,064.00	29,064.00	29,064.00	29,064.00	29,064.00	29,064.00	29,066.00	348,770.00
					2021	FISICO	19.00	21.00	21.00	21.00	21.00	21.00	21.00	21.00	21.00	21.00	21.00	21.00	250.00
						COSTEO S/	29,064.00	29,064.00	29,064.00	29,064.00	29,064.00	29,064.00	29,064.00	29,064.00	29,064.00	29,064.00	29,064.00	29,066.00	348,770.00
					2022	FISICO	19.00	21.00	21.00	21.00	21.00	21.00	21.00	21.00	21.00	21.00	21.00	21.00	250.00
						COSTEO S/	29,064.00	29,064.00	29,064.00	29,064.00	29,064.00	29,064.00	29,064.00	29,064.00	29,064.00	29,064.00	29,064.00	29,066.00	348,770.00
AOI00139100463	ATENCION BASICA DE SALUD *+CONTRIBUCIONES A ESSALUD	160700 -	PERSONA ATENDIDA	Muy Alta	2020	FISICO	19.00	21.00	21.00	21.00	21.00	21.00	21.00	21.00	21.00	21.00	21.00	21.00	250.00
						COSTEO S/	2,916.00	2,916.00	2,916.00	2,916.00	2,916.00	2,916.00	2,916.00	2,916.00	2,916.00	2,916.00	2,916.00	2,915.00	34,991.00
					2021	FISICO	19.00	21.00	21.00	21.00	21.00	21.00	21.00	21.00	21.00	21.00	21.00	21.00	250.00
						COSTEO S/	2,916.00	2,916.00	2,916.00	2,916.00	2,916.00	2,916.00	2,916.00	2,916.00	2,916.00	2,916.00	2,916.00	2,915.00	34,991.00
					2022	FISICO	19.00	21.00	21.00	21.00	21.00	21.00	21.00	21.00	21.00	21.00	21.00	21.00	250.00
						COSTEO S/	2,916.00	2,916.00	2,916.00	2,916.00	2,916.00	2,916.00	2,916.00	2,916.00	2,916.00	2,916.00	2,916.00	2,915.00	34,991.00
AOI00139100466	ATENCION BASICA DE SALUD - 0097 MANTENIMIENTO DE LOS SERVICIOS DE SALUD	160700 -	ESTABLECIMIENTO	Muy Alta	2020	FISICO	5.00	5.00	5.00	5.00	5.00	5.00	4.00	4.00	4.00	4.00	4.00	4.00	54.00
						COSTEO S/	2,156.00	2,156.00	2,156.00	2,156.00	2,156.00	2,156.00	2,156.00	2,156.00	2,156.00	2,156.00	2,156.00	2,155.00	25,871.00
					2021	FISICO	5.00	5.00	5.00	5.00	5.00	5.00	4.00	4.00	4.00	4.00	4.00	4.00	54.00
						COSTEO S/	2,373.00	2,373.00	2,373.00	2,373.00	2,373.00	2,373.00	2,373.00	2,373.00	2,373.00	2,373.00	2,373.00	2,373.00	28,476.00
					2022	FISICO	5.00	5.00	5.00	5.00	5.00	5.00	4.00	4.00	4.00	4.00	4.00	4.00	54.00
						COSTEO S/	2,590.00	2,590.00	2,590.00	2,590.00	2,590.00	2,590.00	2,590.00	2,590.00	2,590.00	2,590.00	2,590.00	2,590.00	31,080.00
AOI00139100467	ATENCION BASICA DE SALUD *-0098 ATENCION BASICA DE SALUD	160700 -	INFORME	Muy Alta	2020	FISICO	1.00	1.00	1.00	1.00	1.00	1.00	1.00	1.00	1.00	1.00	1.00	1.00	12.00
						COSTEO S/	37,395.00	37,395.00	37,395.00	37,395.00	37,395.00	37,395.00	37,395.00	37,395.00	37,395.00	37,395.00	37,395.00	37,397.00	448,742.00
					2021	FISICO	1.00	1.00	1.00	1.00	1.00	1.00	1.00	1.00	1.00	1.00	1.00	1.00	12.00
						COSTEO S/	39,265.00	39,265.00	39,265.00	39,265.00	39,265.00	39,265.00	39,265.00	39,265.00	39,265.00	39,265.00	39,265.00	39,265.00	471,180.00
					2022	FISICO	1.00	1.00	1.00	1.00	1.00	1.00	1.00	1.00	1.00	1.00	1.00	1.00	12.00
						COSTEO S/	41,250.00	41,250.00	41,250.00	41,250.00	41,250.00	41,250.00	41,250.00	41,250.00	41,250.00	41,250.00	41,250.00	41,250.00	495,000.00
AOI00139100468	ATENCION INTEGRAL DE SALUD	160700	INFORME	Muy Alta	2020	FISICO	1.00	1.00	1.00	1.00	1.00	1.00	1.00	1.00	1.00	1.00	1.00	1.00	12.00

DE LAS POBLACIONES EXCLUIDAS Y DISPERSAS A NIVEL NACIONAL -		COSTEO S/	35,228.00	35,228.00	35,228.00	35,228.00	35,228.00	35,228.00	35,228.00	35,228.00	35,228.00	35,228.00	35,228.00	35,226.00	422,734.00
		FISICO	1.00	1.00	1.00	1.00	1.00	1.00	1.00	1.00	1.00	1.00	1.00	1.00	12.00
	2021	COSTEO S/	36,989.00	36,989.00	36,989.00	36,989.00	36,989.00	36,989.00	36,989.00	36,989.00	36,989.00	36,989.00	36,989.00	36,989.00	443,868.00
		FISICO	1.00	1.00	1.00	1.00	1.00	1.00	1.00	1.00	1.00	1.00	1.00	1.00	12.00
	2022	COSTEO S/	38,850.00	38,850.00	38,850.00	38,850.00	38,850.00	38,850.00	38,850.00	38,850.00	38,850.00	38,850.00	38,850.00	38,850.00	466,200.00

COSTEO TOTAL AÑO 2020 S/	17,452,524.00
COSTEO TOTAL AÑO 2021 S/	17,828,820.00
COSTEO TOTAL AÑO 2022 S/	17,872,576.00

U.M. = Unidad de Medida

FIRMA

405-1407:

GOB. REG. DE LORETO- HOSPITAL SANTA GEMA DE YURIMAGUAS

Anexo B-4
PLAN OPERATIVO INSTITUCIONAL MULTIANUAL CON PROGRAMACIÓN FÍSICA Y COSTEO
Año : 2020 - 2022

Periodo POI Multianual	2020 - 2022
Nivel de Gobierno	R - GOBIERNOS REGIONALES
Sector	99 - GOBIERNOS REGIONALES
Pliego	453 - GOBIERNO REGIONAL DEL DEPARTAMENTO DE LORETO
Unidad Ejecutora	001407 - GOB. REG. DE LORETO- HOSPITAL SANTA GEMA DE YURIMAGUAS

CENTRO DE COSTO: 01.01 - DIRECCIÓN EJECUTIVA - DESPACHO

OEI.07 - Modernizar la gestión pública regional.

AEI.07.04 - Control de procesos de gestión permanente; en el Gobierno Regional de Loreto.

CODIGO	ACTIVIDAD OPERATIVA	UBIGEO	U.M.	PRIORIDAD	PERIODO MULTIANUAL	PROGRAMACION MENSUAL													TOTAL ANUAL
						META	01	02	03	04	05	06	07	08	09	10	11	12	
AOI00140700204	CONDUCCION Y ORIENTACION SUPERIOR.	160201 - YURIMAGUAS	ACCION	Muy Alta	2020	FISICO	1.00	1.00	1.00	1.00	1.00	1.00	1.00	1.00	1.00	1.00	1.00	1.00	12.00
						COSTEO S/	7,698.00	7,698.00	7,698.00	7,698.00	7,698.00	7,698.00	7,698.00	7,698.00	7,698.00	7,698.00	7,698.00	7,698.00	92,376.00
					2021	FISICO	1.00	1.00	1.00	1.00	1.00	1.00	1.00	1.00	1.00	1.00	1.00	1.00	12.00
						COSTEO S/	8,081.00	8,081.00	8,081.00	8,081.00	8,081.00	8,081.00	8,081.00	8,081.00	8,081.00	8,081.00	8,081.00	8,081.00	96,972.00
					2022	FISICO	1.00	1.00	1.00	1.00	1.00	1.00	1.00	1.00	1.00	1.00	1.00	1.00	12.00
						COSTEO S/	8,486.00	8,486.00	8,486.00	8,486.00	8,486.00	8,486.00	8,486.00	8,486.00	8,486.00	8,486.00	8,486.00	8,486.00	101,832.00

CENTRO DE COSTO: 02.01 - ÓRGANO DE CONTROL INSTITIUCIONAL

OEI.07 - Modernizar la gestión pública regional.

AEI.07.04 - Control de procesos de gestión permanente; en el Gobierno Regional de Loreto.

CODIGO	ACTIVIDAD OPERATIVA	UBIGEO	U.M.	PRIORIDAD	PERIODO MULTIANUAL	PROGRAMACION MENSUAL													TOTAL ANUAL
						META	01	02	03	04	05	06	07	08	09	10	11	12	
AOI00140700203	ACCIONES DE CONTROL Y AUDITORIA	160201 - YURIMAGUAS	CONTROL REALIZADO	Muy Alta	2020	FISICO	1.00	1.00	1.00	1.00	1.00	1.00	1.00	1.00	1.00	1.00	1.00	1.00	12.00
						COSTEO S/	1,540.00	1,540.00	1,540.00	1,540.00	1,540.00	1,540.00	1,540.00	1,540.00	1,540.00	1,540.00	1,540.00	1,540.00	18,480.00
					2021	FISICO	1.00	1.00	1.00	1.00	1.00	1.00	1.00	1.00	1.00	1.00	1.00	1.00	12.00
						COSTEO S/	1,617.00	1,617.00	1,617.00	1,617.00	1,617.00	1,617.00	1,617.00	1,617.00	1,617.00	1,617.00	1,617.00	1,617.00	19,404.00
					2022	FISICO	1.00	1.00	1.00	1.00	1.00	1.00	1.00	1.00	1.00	1.00	1.00	1.00	12.00
						COSTEO S/	1,698.00	1,698.00	1,698.00	1,698.00	1,698.00	1,698.00	1,698.00	1,698.00	1,698.00	1,698.00	1,698.00	1,698.00	20,376.00

CENTRO DE COSTO: 04.01 - OFICINA DE PLANIFICACIÓN Y PRESUPUESTO - DESPACHO

OEI.07 - Modernizar la gestión pública regional.

AEI.07.03 - Fiscalización de procesos de planeamiento; en forma permanente; en el Gobierno Regional de Loreto.

CODIGO	ACTIVIDAD OPERATIVA	UBIGEO	U.M.	PRIORIDAD	PERIODO MULTIANUAL	PROGRAMACION MENSUAL													TOTAL ANUAL
						META	01	02	03	04	05	06	07	08	09	10	11	12	
AOI00140700195	PLANEAMIENTO Y PRESUPUESTO	160201 - YURIMAGUAS	INFORME	Muy Alta	2020	FISICO	1.00	1.00	1.00	1.00	1.00	1.00	1.00	1.00	1.00	1.00	1.00	1.00	12.00
						COSTEO S/	5,350.00	5,350.00	5,350.00	5,350.00	5,350.00	5,350.00	5,350.00	5,350.00	5,350.00	5,350.00	5,350.00	5,350.00	64,200.00
					2021	FISICO	1.00	1.00	1.00	1.00	1.00	1.00	1.00	1.00	1.00	1.00	1.00	1.00	12.00
						COSTEO	5,618.00	5,618.00	5,618.00	5,618.00	5,618.00	5,618.00	5,618.00	5,618.00	5,618.00	5,618.00	5,618.00	5,618.00	67,416.00

						S/													
					2022	FISICO	1.00	1.00	1.00	1.00	1.00	1.00	1.00	1.00	1.00	1.00	1.00	1.00	12.00
						COSTEO S/	5,899.00	5,899.00	5,899.00	5,899.00	5,899.00	5,899.00	5,899.00	5,899.00	5,899.00	5,899.00	5,899.00	5,899.00	70,788.00

CENTRO DE COSTO: 05.01 - OFICINA DE ADMINISTRACIÓN

OEI.07 - Modernizar la gestión pública regional.

AEI.07.04 - Control de procesos de gestión permanente; en el Gobierno Regional de Loreto.

CODIGO	ACTIVIDAD OPERATIVA	UBIGEO	U.M.	PRIORIDAD	PERIODO MULTIANUAL	PROGRAMACION MENSUAL													TOTAL ANUAL
						META	01	02	03	04	05	06	07	08	09	10	11	12	
AOI00140700201	GESTION ADMINISTRATIVA	160201 - YURIMAGUAS	INFORME	Muy Alta	2020	FISICO	1.00	1.00	1.00	1.00	1.00	1.00	1.00	1.00	1.00	1.00	1.00	1.00	12.00
						COSTEO S/	65,262.25	65,262.25	65,262.25	65,262.25	65,262.25	65,262.25	65,262.25	65,262.25	65,262.25	65,262.25	65,262.25	65,262.25	783,147.00
					2021	FISICO	1.00	1.00	1.00	1.00	1.00	1.00	1.00	1.00	1.00	1.00	1.00	1.00	12.00
						COSTEO S/	68,309.25	68,309.25	68,309.25	68,309.25	68,309.25	68,309.25	68,309.25	68,309.25	68,309.25	68,309.25	68,309.25	68,309.25	819,711.00
					2022	FISICO	1.00	1.00	1.00	1.00	1.00	1.00	1.00	1.00	1.00	1.00	1.00	1.00	12.00
						COSTEO S/	71,511.25	71,511.25	71,511.25	71,511.25	71,511.25	71,511.25	71,511.25	71,511.25	71,511.25	71,511.25	71,511.25	71,511.25	858,135.00
AOI00140700202	PAGO DE CUOTAS DEL REPRO-AFP	160201 - YURIMAGUAS	CUOTA	Muy Alta	2020	FISICO	1.00	1.00	1.00	1.00	1.00	1.00	1.00	1.00	1.00	1.00	1.00	1.00	12.00
						COSTEO S/	2,122.00	2,122.00	2,122.00	2,122.00	2,122.00	2,122.00	2,122.00	2,122.00	2,122.00	2,122.00	2,122.00	2,122.00	25,464.00
					2021	FISICO	1.00	1.00	1.00	1.00	1.00	1.00	1.00	1.00	1.00	1.00	1.00	1.00	12.00
						COSTEO S/	2,122.00	2,122.00	2,122.00	2,122.00	2,122.00	2,122.00	2,122.00	2,122.00	2,122.00	2,122.00	2,122.00	2,122.00	25,464.00
					2022	FISICO	1.00	1.00	1.00	1.00	1.00	1.00	1.00	1.00	1.00	1.00	1.00	1.00	12.00
						COSTEO S/	2,122.00	2,122.00	2,122.00	2,122.00	2,122.00	2,122.00	2,122.00	2,122.00	2,122.00	2,122.00	2,122.00	2,122.00	25,464.00

CENTRO DE COSTO: 05.02 - UNIDAD DE RECURSOS HUMANOS

OEI.07 - Modernizar la gestión pública regional.

AEI.07.02 - Fortalecimiento de capacidades; oportuno; a los servidores públicos del Gobierno Regional.

CODIGO	ACTIVIDAD OPERATIVA	UBIGEO	U.M.	PRIORIDAD	PERIODO MULTIANUAL	PROGRAMACION MENSUAL													TOTAL ANUAL
						META	01	02	03	04	05	06	07	08	09	10	11	12	
AOI00140700196	GESTION DE RECURSOS HUMANOS	160201 - YURIMAGUAS	INFORME	Muy Alta	2020	FISICO	1.00	1.00	1.00	1.00	1.00	1.00	1.00	1.00	1.00	1.00	1.00	1.00	12.00
						COSTEO S/	179,270.75	179,270.75	179,270.75	179,270.75	179,270.75	179,270.75	179,270.75	179,270.75	179,270.75	179,270.75	179,270.75	179,270.75	2,151,249.00
					2021	FISICO	1.00	1.00	1.00	1.00	1.00	1.00	1.00	1.00	1.00	1.00	1.00	1.00	12.00
						COSTEO S/	179,956.25	179,956.25	179,956.25	179,956.25	179,956.25	179,956.25	179,956.25	179,956.25	179,956.25	179,956.25	179,956.25	179,956.25	2,159,475.00
					2022	FISICO	1.00	1.00	1.00	1.00	1.00	1.00	1.00	1.00	1.00	1.00	1.00	1.00	12.00
						COSTEO S/	180,676.25	180,676.25	180,676.25	180,676.25	180,676.25	180,676.25	180,676.25	180,676.25	180,676.25	180,676.25	180,676.25	180,676.25	2,168,115.00
AOI00140700197	OBLIGACIONES PREVISIONALES	160201 - YURIMAGUAS	PLANILLA	Muy Alta	2020	FISICO	1.00	1.00	1.00	1.00	1.00	1.00	1.00	1.00	1.00	1.00	1.00	1.00	12.00
						COSTEO S/	77,250.86	77,250.86	77,250.86	77,250.86	77,250.86	77,250.86	77,250.84	77,250.80	77,250.80	77,250.80	77,250.80	77,250.80	927,010.00
					2021	FISICO	1.00	1.00	1.00	1.00	1.00	1.00	1.00	1.00	1.00	1.00	1.00	1.00	12.00
						COSTEO S/	77,250.86	77,250.86	77,250.86	77,250.86	77,250.86	77,250.86	77,250.84	77,250.80	77,250.80	77,250.80	77,250.80	77,250.80	927,010.00
					2022	FISICO	1.00	1.00	1.00	1.00	1.00	1.00	1.00	1.00	1.00	1.00	1.00	1.00	12.00
						COSTEO S/	77,250.86	77,250.86	77,250.86	77,250.86	77,250.86	77,250.86	77,250.84	77,250.80	77,250.80	77,250.80	77,250.80	77,250.80	927,010.00

CENTRO DE COSTO: 08.01 - UNIDAD DE EPIDEMIOLOGÍA Y SALUD AMBIENTAL

OEI.07 - Modernizar la gestión pública regional.

AEI.07.02 - Fortalecimiento de capacidades; oportuno; a los servidores públicos del Gobierno Regional.

CODIGO	ACTIVIDAD OPERATIVA	UBIGEO	U.M.	PRIORIDAD	PERIODO MULTIANUAL	PROGRAMACION MENSUAL													TOTAL ANUAL
						META	01	02	03	04	05	06	07	08	09	10	11	12	
AOI00140700031	VIGILANCIA Y CONTROL EPIDEMIOLOGICO	160201 - YURIMAGUAS	INFORME	Muy Alta	2020	FISICO	1.00	1.00	1.00	1.00	1.00	1.00	1.00	1.00	1.00	1.00	1.00	1.00	12.00
						COSTEO S/	2,930.58	2,930.58	2,930.58	2,930.58	2,930.58	2,930.58	2,930.58	2,930.58	2,930.58	2,930.58	2,930.60	2,930.60	35,167.00
					2021	FISICO	1.00	1.00	1.00	1.00	1.00	1.00	1.00	1.00	1.00	1.00	1.00	1.00	12.00
						COSTEO S/	3,077.00	3,077.00	3,077.00	3,077.00	3,077.00	3,077.00	3,077.00	3,077.00	3,077.00	3,077.00	3,077.00	3,077.00	36,924.00
					2022	FISICO	1.00	1.00	1.00	1.00	1.00	1.00	1.00	1.00	1.00	1.00	1.00	1.00	12.00
						COSTEO S/	3,232.00	3,232.00	3,232.00	3,232.00	3,232.00	3,232.00	3,232.00	3,232.00	3,232.00	3,232.00	3,232.00	3,232.00	38,784.00

CENTRO DE COSTO: 09.01 - SERVICIO DE CONSULTA EXTERNA

OEI.02 - Mejorar el acceso a los servicios de salud para la población.

AEI.02.06 - Infraestructura mejorada para las IPRESS de DIRESA-Loreto.

CODIGO	ACTIVIDAD OPERATIVA	UBIGEO	U.M.	PRIORIDAD	PERIODO MULTIANUAL	PROGRAMACION MENSUAL													TOTAL ANUAL
						META	01	02	03	04	05	06	07	08	09	10	11	12	
AOI00140700030	EVALUACION DE TAMIZAJE Y DIAGNOSTICO DE PACIENTES CON CATARATAS	160201 - YURIMAGUAS	PERSONA TAMIZADA	Muy Alta	2020	FISICO	40.00	40.00	40.00	40.00	40.00	40.00	40.00	40.00	41.00	41.00	41.00	41.00	484.00
						COSTEO S/	47,233.08	47,233.08	47,233.08	47,233.08	47,233.08	47,233.08	47,233.08	47,233.08	47,233.08	47,233.08	47,233.10	47,233.10	566,797.00
					2021	FISICO	40.00	40.00	40.00	40.00	40.00	40.00	40.00	40.00	41.00	41.00	41.00	41.00	484.00
						COSTEO S/	47,421.41	47,421.41	47,421.41	47,421.41	47,421.41	47,421.41	47,421.41	47,421.41	47,421.41	47,421.41	47,421.45	47,421.45	569,057.00
					2022	FISICO	40.00	40.00	40.00	40.00	40.00	40.00	40.00	40.00	41.00	41.00	41.00	41.00	484.00
						COSTEO S/	47,619.41	47,619.41	47,619.41	47,619.41	47,619.41	47,619.41	47,619.41	47,619.41	47,619.41	47,619.41	47,619.45	47,619.45	571,433.00
AOI00140700037	EVALUACION CLINICA Y TAMIZAJE LABORATORIAL DE PERSONAS CON RIESGO DE PADECER ENFERMEDADES CRONICAS NO TRANSMISIBLES	160201 - YURIMAGUAS	PERSONA TAMIZADA	Muy Alta	2020	FISICO	89.00	89.00	89.00	89.00	89.00	89.00	90.00	90.00	90.00	90.00	90.00	90.00	1,074.00
						COSTEO S/	174.83	174.83	174.83	174.83	174.83	174.83	174.83	174.83	174.83	174.83	174.85	174.85	2,098.00
					2021	FISICO	89.00	89.00	89.00	89.00	89.00	89.00	90.00	90.00	90.00	90.00	90.00	90.00	1,074.00
						COSTEO S/	184.00	184.00	184.00	184.00	184.00	184.00	184.00	184.00	184.00	184.00	184.00	184.00	2,208.00
					2022	FISICO	89.00	89.00	89.00	89.00	89.00	89.00	90.00	90.00	90.00	90.00	90.00	90.00	1,074.00
						COSTEO S/	194.00	194.00	194.00	194.00	194.00	194.00	194.00	194.00	194.00	194.00	194.00	194.00	2,328.00
AOI00140700039	ATENCION ESTOMATOLOGICA PREVENTIVA BASICA EN NIÑOS, GESTANTES Y ADULTOS MAYORES	160201 - YURIMAGUAS	PERSONA TRATADA	Muy Alta	2020	FISICO	116.00	116.00	116.00	116.00	116.00	116.00	116.00	116.00	116.00	116.00	116.00	117.00	1,393.00
						COSTEO S/	176.17	176.17	176.17	176.17	176.17	176.17	176.17	176.17	176.17	176.17	176.15	176.15	2,114.00
					2021	FISICO	116.00	116.00	116.00	116.00	116.00	116.00	116.00	116.00	116.00	116.00	116.00	117.00	1,393.00
						COSTEO S/	185.00	185.00	185.00	185.00	185.00	185.00	185.00	185.00	185.00	185.00	185.00	185.00	2,220.00
					2022	FISICO	116.00	116.00	116.00	116.00	116.00	116.00	116.00	116.00	116.00	116.00	116.00	117.00	1,393.00
						COSTEO S/	195.00	195.00	195.00	195.00	195.00	195.00	195.00	195.00	195.00	195.00	195.00	195.00	2,340.00
AOI00140700047	CONSEJERIA PREVENTIVA EN FACTORES DE RIESGO PARA EL CANCER	160201 - YURIMAGUAS	PERSONA INFORMADA	Muy Alta	2020	FISICO	0.00	0.00	0.00	0.00	0.00	0.00	0.00	0.00	0.00	0.00	0.00	0.00	0.00
						COSTEO S/	44,706.50	44,706.50	44,706.50	44,706.50	44,706.50	44,706.50	44,706.50	44,706.50	44,706.50	44,706.50	44,706.50	44,706.50	536,478.00
					2021	FISICO	1.00	1.00	1.00	1.00	1.00	1.00	1.00	1.00	1.00	1.00	1.00	1.00	12.00

						COSTEO S/	44,855.75	44,855.75	44,855.75	44,855.75	44,855.75	44,855.75	44,855.75	44,855.75	44,855.75	44,855.75	44,855.75	44,855.75	538,269.00
					2022	FISICO	1.00	1.00	1.00	1.00	1.00	1.00	1.00	1.00	1.00	1.00	1.00	1.00	12.00
						COSTEO S/	45,012.75	45,012.75	45,012.75	45,012.75	45,012.75	45,012.75	45,012.75	45,012.75	45,012.75	45,012.75	45,012.75	45,012.75	540,153.00
AOI00140700048	TAMIZAJE EN MUJER CON MAMOGRAFIA BILATERAL PARA DETECCION DE CANCER DE MAMA	160201 - YURIMAGUAS	PERSONA	Muy Alta	2020	FISICO	0.00	0.00	1.00	1.00	1.00	1.00	1.00	1.00	1.00	1.00	1.00	1.00	10.00
						COSTEO S/	504.92	504.92	504.92	504.92	504.92	504.92	504.92	504.92	504.92	504.92	504.90	504.90	6,059.00
					2021	FISICO	0.00	0.00	1.00	1.00	1.00	1.00	1.00	1.00	1.00	1.00	1.00	1.00	10.00
						COSTEO S/	530.00	530.00	530.00	530.00	530.00	530.00	530.00	530.00	530.00	530.00	530.00	530.00	6,360.00
					2022	FISICO	0.00	0.00	1.00	1.00	1.00	1.00	1.00	1.00	1.00	1.00	1.00	1.00	10.00
						COSTEO S/	557.00	557.00	557.00	557.00	557.00	557.00	557.00	557.00	557.00	557.00	557.00	557.00	6,684.00
AOI00140700086	CONSEJERIA PARA PACIENTES DIAGNOSTICADOS CON CANCER	160201 - YURIMAGUAS	PERSONA INFORMADA	Muy Alta	2020	FISICO	1.00	1.00	2.00	2.00	2.00	2.00	2.00	2.00	2.00	2.00	2.00	2.00	22.00
						COSTEO S/	0.00	0.00	0.00	0.00	0.00	0.00	0.00	0.00	0.00	0.00	0.00	0.00	0.00
					2021	FISICO	1.00	1.00	2.00	2.00	2.00	2.00	2.00	2.00	2.00	2.00	2.00	2.00	22.00
						COSTEO S/	0.00	0.00	0.00	0.00	0.00	0.00	0.00	0.00	0.00	0.00	0.00	0.00	0.00
					2022	FISICO	1.00	1.00	2.00	2.00	2.00	2.00	2.00	2.00	2.00	2.00	2.00	2.00	22.00
						COSTEO S/	0.00	0.00	0.00	0.00	0.00	0.00	0.00	0.00	0.00	0.00	0.00	0.00	0.00

AEI.02.07 - Equipamiento adecuado para las IPRESS de DIRESA-Loreto.

CODIGO	ACTIVIDAD OPERATIVA	UBIGEO	U.M.	PRIORIDAD	PERIODO MULTIANUAL	PROGRAMACION MENSUAL													TOTAL ANUAL
						META	01	02	03	04	05	06	07	08	09	10	11	12	
AOI00140700038	BRINDAR TRATAMIENTO A PERSONAS CON DIAGNOSTICO DE HIPERTENSION ARTERIAL	160201 - YURIMAGUAS	PERSONA TRATADA	Muy Alta	2020	FISICO	62.00	62.00	62.00	62.00	62.00	62.00	63.00	63.00	63.00	63.00	63.00	63.00	750.00
						COSTEO S/	563.25	563.25	563.25	563.25	563.25	563.25	563.25	563.25	563.25	563.25	563.25	563.25	6,759.00
					2021	FISICO	62.00	62.00	62.00	62.00	62.00	62.00	63.00	63.00	63.00	63.00	63.00	63.00	750.00
						COSTEO S/	591.00	591.00	591.00	591.00	591.00	591.00	591.00	591.00	591.00	591.00	591.00	591.00	7,092.00
					2022	FISICO	62.00	62.00	62.00	62.00	62.00	62.00	63.00	63.00	63.00	63.00	63.00	63.00	750.00
						COSTEO S/	621.00	621.00	621.00	621.00	621.00	621.00	621.00	621.00	621.00	621.00	621.00	621.00	7,452.00
AOI00140700040	ATENCION ESTOMATOLOGICA RECUPERATIVA BASICA EN NIÑOS, GESTANTES Y ADULTOS MAYORES	160201 - YURIMAGUAS	PERSONA TRATADA	Muy Alta	2020	FISICO	305.00	306.00	306.00	306.00	306.00	306.00	306.00	306.00	306.00	306.00	306.00	306.00	3,671.00
						COSTEO S/	285.17	285.17	285.17	285.17	285.17	285.17	285.17	285.17	285.17	285.17	285.15	285.15	3,422.00
					2021	FISICO	305.00	306.00	306.00	306.00	306.00	306.00	306.00	306.00	306.00	306.00	306.00	306.00	3,671.00
						COSTEO S/	299.00	299.00	299.00	299.00	299.00	299.00	299.00	299.00	299.00	299.00	299.00	299.00	3,588.00
					2022	FISICO	305.00	306.00	306.00	306.00	306.00	306.00	306.00	306.00	306.00	306.00	306.00	306.00	3,671.00
						COSTEO S/	314.00	314.00	314.00	314.00	314.00	314.00	314.00	314.00	314.00	314.00	314.00	314.00	3,768.00

OEI.07 - Modernizar la gestión pública regional.

AEI.07.03 - Fiscalización de procesos de planeamiento; en forma permanente; en el Gobierno Regional de Loreto.

CODIGO	ACTIVIDAD OPERATIVA	UBIGEO	U.M.	PRIORIDAD	PERIODO MULTIANUAL	PROGRAMACION MENSUAL													TOTAL ANUAL
						META	01	02	03	04	05	06	07	08	09	10	11	12	
AOI00140700028	EVALUACION, DIAGNOSTICO Y TRATAMIENTO DE ENFERMEDADES METAXENICAS	160201 - YURIMAGUAS	PERSONA TRATADA	Muy Alta	2020	FISICO	94.00	95.00	95.00	95.00	95.00	95.00	95.00	95.00	95.00	95.00	95.00	95.00	1,139.00
						COSTEO S/	21,174.60	21,174.60	21,174.60	21,174.60	21,174.60	21,174.60	21,174.60	21,174.60	21,174.60	21,174.60	21,174.64	21,174.66	254,095.30
					2021	FISICO	94.00	95.00	95.00	95.00	95.00	95.00	95.00	95.00	95.00	95.00	95.00	95.00	1,139.00

						COSTEO S/	21,693.91	21,693.91	21,693.91	21,693.91	21,693.91	21,693.91	21,693.91	21,693.91	21,693.91	21,693.91	21,693.95	21,693.95	260,327.00
					2022	FISICO	94.00	95.00	95.00	95.00	95.00	95.00	95.00	95.00	95.00	95.00	95.00	95.00	1,139.00
						COSTEO S/	22,238.91	22,238.91	22,238.91	22,238.91	22,238.91	22,238.91	22,238.91	22,238.91	22,238.91	22,238.91	22,238.95	22,238.95	266,867.00
AOI00140700029	EVALUACION, DIAGNOSTICO Y TRATAMIENTO DE CASOS DE ENFERMEDADES ZOONOTICAS	160201 - YURIMAGUAS	PERSONA TRATADA	Muy Alta	2020	FISICO	39.00	39.00	39.00	39.00	39.00	39.00	40.00	40.00	40.00	40.00	40.00	40.00	474.00
						COSTEO S/	995.33	995.33	995.33	995.33	995.33	995.33	995.33	995.33	995.33	995.33	995.36	995.38	11,944.04
					2021	FISICO	39.00	39.00	39.00	39.00	39.00	39.00	40.00	40.00	40.00	40.00	40.00	40.00	474.00
						COSTEO S/	1,045.00	1,045.00	1,045.00	1,045.00	1,045.00	1,045.00	1,045.00	1,045.00	1,045.00	1,045.00	1,045.00	1,045.00	12,540.00
					2022	FISICO	39.00	39.00	39.00	39.00	39.00	39.00	40.00	40.00	40.00	40.00	40.00	40.00	474.00
						COSTEO S/	1,098.00	1,098.00	1,098.00	1,098.00	1,098.00	1,098.00	1,098.00	1,098.00	1,098.00	1,098.00	1,098.00	1,098.00	13,176.00

OEI.17 -

AEI.17.01 -

CODIGO	ACTIVIDAD OPERATIVA	UBIGEO	U.M.	PRIORIDAD	PERIODO MULTIANUAL	PROGRAMACION MENSUAL													TOTAL ANUAL
						META	01	02	03	04	05	06	07	08	09	10	11	12	
AOI00140700033	ATENCION EN CONSULTAS EXTERNAS	160201 - YURIMAGUAS	ATENCION	Muy Alta	2020	FISICO	1,375.00	1,375.00	1,375.00	1,375.00	1,375.00	1,375.00	1,375.00	1,375.00	1,375.00	1,375.00	1,375.00	1,375.00	16,500.00
						COSTEO S/	456,743.41	456,743.41	456,743.41	456,743.41	456,743.41	456,743.41	456,743.41	456,743.41	456,743.41	456,743.41	456,743.41	456,743.49	5,480,921.00
					2021	FISICO	1,375.00	1,375.00	1,375.00	1,375.00	1,375.00	1,375.00	1,375.00	1,375.00	1,375.00	1,375.00	1,375.00	1,375.00	16,500.00
						COSTEO S/	456,743.41	456,743.41	456,743.41	456,743.41	456,743.41	456,743.41	456,743.41	456,743.41	456,743.41	456,743.41	456,743.41	456,743.49	5,480,921.00
					2022	FISICO	1,375.00	1,375.00	1,375.00	1,375.00	1,375.00	1,375.00	1,375.00	1,375.00	1,375.00	1,375.00	1,375.00	1,375.00	16,500.00
						COSTEO S/	456,743.41	456,743.41	456,743.41	456,743.41	456,743.41	456,743.41	456,743.41	456,743.41	456,743.41	456,743.41	456,743.41	456,743.49	5,480,921.00
AOI00140700035	ATENCION EN HOSPITALIZACION	160201 - YURIMAGUAS	ATENCION	Muy Alta	2020	FISICO	583.00	583.00	583.00	583.00	583.00	583.00	583.00	583.00	584.00	584.00	584.00	584.00	7,000.00
						COSTEO S/	397.58	397.58	397.58	397.58	397.58	397.58	397.58	397.58	397.58	397.58	397.58	397.62	4,771.00
					2021	FISICO	583.00	583.00	583.00	583.00	583.00	583.00	583.00	583.00	584.00	584.00	584.00	584.00	7,000.00
						COSTEO S/	418.00	418.00	418.00	418.00	418.00	418.00	418.00	418.00	418.00	418.00	418.00	418.00	5,016.00
					2022	FISICO	583.00	583.00	583.00	583.00	583.00	583.00	583.00	583.00	584.00	584.00	584.00	584.00	7,000.00
						COSTEO S/	439.00	439.00	439.00	439.00	439.00	439.00	439.00	439.00	439.00	439.00	439.00	439.00	5,268.00
AOI00140700049	CERTIFICACION DE DISCAPACIDAD	160201 - YURIMAGUAS	CERTIFICADO	Muy Alta	2020	FISICO	0.00	0.00	0.00	26.00	26.00	26.00	27.00	27.00	27.00	27.00	27.00	27.00	240.00
						COSTEO S/	0.00	0.00	0.00	0.00	0.00	0.00	0.00	0.00	0.00	0.00	0.00	0.00	0.00
					2021	FISICO	0.00	0.00	0.00	26.00	26.00	26.00	27.00	27.00	27.00	27.00	27.00	27.00	240.00
						COSTEO S/	0.00	0.00	0.00	0.00	0.00	0.00	0.00	0.00	0.00	0.00	0.00	0.00	0.00
					2022	FISICO	0.00	0.00	0.00	26.00	26.00	26.00	27.00	27.00	27.00	27.00	27.00	27.00	240.00
						COSTEO S/	0.00	0.00	0.00	0.00	0.00	0.00	0.00	0.00	0.00	0.00	0.00	0.00	0.00
AOI00140700099	MONITOREO, SUPERVISION, EVALUACION Y CONTROL DEL PROGRAMA PRESUPUESTAL	160201 - YURIMAGUAS	MONITOREO	Muy Alta	2020	FISICO	0.00	0.00	0.00	0.00	0.00	0.00	0.00	0.00	0.00	0.00	0.00	0.00	0.00
						COSTEO S/	2,000.00	0.00	0.00	0.00	0.00	0.00	0.00	0.00	0.00	0.00	0.00	0.00	2,000.00
					2021	FISICO	1.00	0.00	0.00	0.00	0.00	0.00	0.00	0.00	0.00	0.00	0.00	0.00	1.00
						COSTEO S/	2,100.00	0.00	0.00	0.00	0.00	0.00	0.00	0.00	0.00	0.00	0.00	0.00	2,100.00
					2022	FISICO	1.00	0.00	0.00	0.00	0.00	0.00	0.00	0.00	0.00	0.00	0.00	0.00	1.00

						COSTEO S/	2,205.00	0.00	0.00	0.00	0.00	0.00	0.00	0.00	0.00	0.00	0.00	0.00	2,205.00

CENTRO DE COSTO: 10.01 - SERVICIO DE MEDICINA

OEI.02 - Mejorar el acceso a los servicios de salud para la población.

AEI.02.05 - Programa de fortalecimiento de capacidades intercultural para los profesionales de la salud.

CODIGO	ACTIVIDAD OPERATIVA	UBIGEO	U.M.	PRIORIDAD	PERIODO MULTIANUAL	PROGRAMACION MENSUAL													TOTAL ANUAL
						META	01	02	03	04	05	06	07	08	09	10	11	12	
AOI00140700109	TRATAMIENTO CON INTERNAMIENTO DE PERSONAS CON SINDROME O TRASTORNO PSICOTICO	160201 - YURIMAGUAS	PERSONA TRATADA	Muy Alta	2020	FISICO	0.00	0.00	2.00	0.00	2.00	0.00	2.00	0.00	0.00	2.00	0.00	0.00	8.00
						COSTEO S/	0.00	0.00	300.00	0.00	300.00	0.00	300.00	0.00	0.00	300.00	0.00	0.00	1,200.00
					2021	FISICO	0.00	0.00	2.00	0.00	2.00	0.00	2.00	0.00	0.00	2.00	0.00	0.00	8.00
						COSTEO S/	0.00	0.00	315.00	0.00	315.00	0.00	315.00	0.00	0.00	315.00	0.00	0.00	1,260.00
					2022	FISICO	0.00	0.00	2.00	0.00	2.00	0.00	2.00	0.00	0.00	2.00	0.00	0.00	8.00
						COSTEO S/	0.00	0.00	331.00	0.00	331.00	0.00	331.00	0.00	0.00	331.00	0.00	0.00	1,324.00

AEI.02.06 - Infraestructura mejorada para las IPRESS de DIRESA-Loreto.

CODIGO	ACTIVIDAD OPERATIVA	UBIGEO	U.M.	PRIORIDAD	PERIODO MULTIANUAL	PROGRAMACION MENSUAL													TOTAL ANUAL
						META	01	02	03	04	05	06	07	08	09	10	11	12	
AOI00140700088	DIAGNOSTICO DEL CANCER DE ESTOMAGO	160201 - YURIMAGUAS	PERSONA	Muy Alta	2020	FISICO	0.00	0.00	1.00	0.00	1.00	1.00	0.00	1.00	1.00	1.00	1.00	1.00	8.00
						COSTEO S/	0.00	0.00	5,066.25	0.00	5,066.25	5,066.25	0.00	5,066.25	5,066.25	5,066.25	5,066.25	5,066.25	40,530.00
					2021	FISICO	0.00	0.00	1.00	0.00	1.00	1.00	0.00	1.00	1.00	1.00	1.00	1.00	8.00
						COSTEO S/	0.00	0.00	5,320.00	0.00	5,320.00	5,320.00	0.00	5,320.00	5,320.00	5,320.00	5,320.00	5,320.00	42,560.00
					2022	FISICO	0.00	0.00	1.00	0.00	1.00	1.00	0.00	1.00	1.00	1.00	1.00	1.00	8.00
						COSTEO S/	0.00	0.00	5,586.00	0.00	5,586.00	5,586.00	0.00	5,586.00	5,586.00	5,586.00	5,586.00	5,586.00	44,688.00

AEI.02.07 - Equipamiento adecuado para las IPRESS de DIRESA-Loreto.

CODIGO	ACTIVIDAD OPERATIVA	UBIGEO	U.M.	PRIORIDAD	PERIODO MULTIANUAL	PROGRAMACION MENSUAL													TOTAL ANUAL
						META	01	02	03	04	05	06	07	08	09	10	11	12	
AOI00140700090	BRINDAR TRATAMIENTO A PERSONAS CON DIAGNOSTICO DE HIPERTENSION ARTERIAL	160201 - YURIMAGUAS	PERSONA TRATADA	Muy Alta	2020	FISICO	62.00	62.00	62.00	62.00	62.00	62.00	63.00	63.00	63.00	63.00	63.00	63.00	750.00
						COSTEO S/	471.83	471.83	471.83	471.83	471.83	471.83	471.83	471.83	471.83	471.83	471.85	471.85	5,662.00
					2021	FISICO	62.00	62.00	62.00	62.00	62.00	62.00	63.00	63.00	63.00	63.00	63.00	63.00	750.00
						COSTEO S/	495.00	495.00	495.00	495.00	495.00	495.00	495.00	495.00	495.00	495.00	495.00	495.00	5,940.00
					2022	FISICO	62.00	62.00	62.00	62.00	62.00	62.00	63.00	63.00	63.00	63.00	63.00	63.00	750.00
						COSTEO S/	520.00	520.00	520.00	520.00	520.00	520.00	520.00	520.00	520.00	520.00	520.00	520.00	6,240.00

AEI.02.08 - Adecuación cultural de los servicios de salud materno neonatal permanente para las IPRESS.

CODIGO	ACTIVIDAD OPERATIVA	UBIGEO	U.M.	PRIORIDAD	PERIODO MULTIANUAL	PROGRAMACION MENSUAL													TOTAL ANUAL
						META	01	02	03	04	05	06	07	08	09	10	11	12	
AOI00140700066	DESPISTAJE DE TUBERCULOSIS EN SINTOMATICOS RESPIRATORIOS	160201 - YURIMAGUAS	PERSONA ATENDIDA	Muy Alta	2020	FISICO	50.00	50.00	50.00	50.00	50.00	50.00	50.00	50.00	50.00	50.00	50.00	50.00	600.00
						COSTEO S/	4,457.17	4,457.17	4,457.17	4,457.17	4,457.17	4,457.17	4,457.17	4,457.17	4,457.17	4,457.17	4,457.15	4,457.15	53,486.00
					2021	FISICO	50.00	50.00	50.00	50.00	50.00	50.00	50.00	50.00	50.00	50.00	50.00	50.00	600.00
						COSTEO S/	4,680.00	4,680.00	4,680.00	4,680.00	4,680.00	4,680.00	4,680.00	4,680.00	4,680.00	4,680.00	4,680.00	4,680.00	56,160.00
					2022	FISICO	50.00	50.00	50.00	50.00	50.00	50.00	50.00	50.00	50.00	50.00	50.00	50.00	600.00
						COSTEO S/	4,914.00	4,914.00	4,914.00	4,914.00	4,914.00	4,914.00	4,914.00	4,914.00	4,914.00	4,914.00	4,914.00	4,914.00	58,968.00

AEI.02.09 -

CODIGO	ACTIVIDAD OPERATIVA	UBIGEO	U.M.	PRIORIDAD	PERIODO MULTIANUAL	PROGRAMACION MENSUAL													TOTAL ANUAL
						META	01	02	03	04	05	06	07	08	09	10	11	12	
AOI00140700067	CONTROL Y TRATAMIENTO PREVENTIVO DE CONTACTOS DE CASOS TUBERCULOSIS (GENERAL, INDIGENA, PRIVADA DE SU LIBERTAD)	160201 - YURIMAGUAS	PERSONA TRATADA	Muy Alta	2020	FISICO	5.00	5.00	5.00	5.00	5.00	5.00	5.00	5.00	5.00	5.00	5.00	5.00	60.00
						COSTEO S/	11,620.00	11,620.00	11,620.00	11,620.00	11,620.00	11,620.00	11,620.00	11,620.00	11,620.00	11,620.00	11,620.00	11,620.00	139,440.00
					2021	FISICO	5.00	5.00	5.00	5.00	5.00	5.00	5.00	5.00	5.00	5.00	5.00	5.00	60.00
						COSTEO S/	11,647.75	11,647.75	11,647.75	11,647.75	11,647.75	11,647.75	11,647.75	11,647.75	11,647.75	11,647.75	11,647.75	11,647.75	139,773.00
					2022	FISICO	5.00	5.00	5.00	5.00	5.00	5.00	5.00	5.00	5.00	5.00	5.00	5.00	60.00
						COSTEO S/	11,676.75	11,676.75	11,676.75	11,676.75	11,676.75	11,676.75	11,676.75	11,676.75	11,676.75	11,676.75	11,676.75	11,676.75	140,121.00
AOI00140700068	DIAGNOSTICO DE CASOS DE TUBERCULOSIS	160201 - YURIMAGUAS	PERSONA DIAGNOSTICADA	Muy Alta	2020	FISICO	3.00	4.00	4.00	3.00	4.00	4.00	3.00	4.00	4.00	4.00	4.00	4.00	45.00
						COSTEO S/	1,093.50	1,093.50	1,093.50	1,093.50	1,093.50	1,093.50	1,093.50	1,093.50	1,093.50	1,093.50	1,093.50	1,093.50	13,122.00
					2021	FISICO	3.00	4.00	4.00	3.00	4.00	4.00	3.00	4.00	4.00	4.00	4.00	4.00	45.00
						COSTEO S/	1,148.00	1,148.00	1,148.00	1,148.00	1,148.00	1,148.00	1,148.00	1,148.00	1,148.00	1,148.00	1,148.00	1,148.00	13,776.00
					2022	FISICO	3.00	4.00	4.00	3.00	4.00	4.00	3.00	4.00	4.00	4.00	4.00	4.00	45.00
						COSTEO S/	1,205.00	1,205.00	1,205.00	1,205.00	1,205.00	1,205.00	1,205.00	1,205.00	1,205.00	1,205.00	1,205.00	1,205.00	14,460.00
AOI00140700069	MEDIDAS DE CONTROL DE INFECCIONES Y BIOSEGURIDAD EN LOS SERVICIOS DE ATENCION DE TUBERCULOSIS	160201 - YURIMAGUAS	TRABAJADOR PROTEGIDO	Muy Alta	2020	FISICO	0.00	1.00	0.00	0.00	1.00	0.00	0.00	1.00	0.00	0.00	0.00	1.00	4.00
						COSTEO S/	0.00	2,731.75	0.00	0.00	2,731.75	0.00	0.00	2,731.75	0.00	0.00	0.00	2,731.75	10,927.00
					2021	FISICO	0.00	1.00	0.00	0.00	1.00	0.00	0.00	1.00	0.00	0.00	0.00	1.00	4.00
						COSTEO S/	0.00	2,868.00	0.00	0.00	2,868.00	0.00	0.00	2,868.00	0.00	0.00	0.00	2,868.00	11,472.00
					2022	FISICO	0.00	1.00	0.00	0.00	1.00	0.00	0.00	1.00	0.00	0.00	0.00	1.00	4.00
						COSTEO S/	0.00	3.00	0.00	0.00	3.00	0.00	0.00	3.00	0.00	0.00	0.00	3.00	12.00

OEI.07 - Modernizar la gestión pública regional.

AEI.07.03 - Fiscalización de procesos de planeamiento; en forma permanente; en el Gobierno Regional de Loreto.

CODIGO	ACTIVIDAD OPERATIVA	UBIGEO	U.M.	PRIORIDAD	PERIODO MULTIANUAL	PROGRAMACION MENSUAL													TOTAL ANUAL
						META	01	02	03	04	05	06	07	08	09	10	11	12	
AOI00140700045	TRATAMIENTO AMBULATORIO DE PERSONAS CON SINDROME O TRASTORNO PSICOTICO	160201 - YURIMAGUAS	PERSONA TRATADA	Muy Alta	2021	FISICO	2.00	2.00	2.00	2.00	2.00	2.00	2.00	2.00	2.00	2.00	2.00	2.00	24.00
						COSTEO S/	106.00	106.00	106.00	106.00	106.00	106.00	106.00	106.00	106.00	106.00	106.00	106.00	1,272.00
					2022	FISICO	2.00	2.00	2.00	2.00	2.00	2.00	2.00	2.00	2.00	2.00	2.00	2.00	24.00
						COSTEO S/	112.00	112.00	112.00	112.00	112.00	112.00	112.00	112.00	112.00	112.00	112.00	112.00	1,344.00
AOI00140700046	TRATAMIENTO CON INTERNAMIENTO DE PERSONAS CON SINDROME O TRASTORNO PSICOTICO	160201 - YURIMAGUAS	PERSONA TRATADA	Muy Alta	2021	FISICO	2.00	0.00	0.00	2.00	0.00	0.00	2.00	0.00	1.00	0.00	1.00	0.00	8.00
						COSTEO S/	110.00	110.00	110.00	110.00	110.00	110.00	110.00	110.00	110.00	110.00	110.00	110.00	1,320.00
					2022	FISICO	2.00	0.00	0.00	2.00	0.00	0.00	2.00	0.00	1.00	0.00	1.00	0.00	8.00
						COSTEO S/	116.00	116.00	116.00	116.00	116.00	116.00	116.00	116.00	116.00	116.00	116.00	116.00	1,392.00
AOI00140700057	EVALUACION, DIAGNOSTICO Y TRATAMIENTO DE ENFERMEDADES METAXENICAS	160201 - YURIMAGUAS	PERSONA TRATADA	Muy Alta	2020	FISICO	94.00	95.00	95.00	95.00	95.00	95.00	95.00	95.00	95.00	95.00	95.00	95.00	1,139.00
						COSTEO S/	3,121.70	3,121.70	3,121.70	3,121.70	3,121.70	3,121.70	3,121.70	3,121.70	3,121.70	3,121.70	3,121.70	3,121.74	37,460.44
					2021	FISICO	94.00	95.00	95.00	95.00	95.00	95.00	95.00	95.00	95.00	95.00	95.00	95.00	1,139.00
						COSTEO	3,278.00	3,278.00	3,278.00	3,278.00	3,278.00	3,278.00	3,278.00	3,278.00	3,278.00	3,278.00	3,278.00	3,278.00	39,336.00

					2022	S/ FISICO	94.00	95.00	95.00	95.00	95.00	95.00	95.00	95.00	95.00	95.00	95.00	95.00	1,139.00
						COSTEO S/	3,442.00	3,442.00	3,442.00	3,442.00	3,442.00	3,442.00	3,442.00	3,442.00	3,442.00	3,442.00	3,442.00	3,442.00	41,304.00
AOI00140700058	EVALUACION, DIAGNOSTICO Y TRATAMIENTO DE CASOS DE ENFERMEDADES ZOONOTICAS	160201 - YURIMAGUAS	PERSONA TRATADA	Muy Alta	2020	FISICO	39.00	39.00	39.00	39.00	39.00	39.00	40.00	40.00	40.00	40.00	40.00	40.00	474.00
						COSTEO S/	910.20	910.20	910.20	910.20	910.20	910.20	910.20	910.20	910.20	910.20	910.20	910.30	10,922.50
					2021	FISICO	39.00	39.00	39.00	39.00	39.00	39.00	40.00	40.00	40.00	40.00	40.00	40.00	474.00
						COSTEO S/	956.00	956.00	956.00	956.00	956.00	956.00	956.00	956.00	956.00	956.00	956.00	956.00	11,472.00
					2022	FISICO	39.00	39.00	39.00	39.00	39.00	39.00	40.00	40.00	40.00	40.00	40.00	40.00	474.00
						COSTEO S/	1,004.00	1,004.00	1,004.00	1,004.00	1,004.00	1,004.00	1,004.00	1,004.00	1,004.00	1,004.00	1,004.00	1,004.00	12,048.00

CENTRO DE COSTO: 11.01 - SERVICIO DE CIRUGÍA

OEI.02 - Mejorar el acceso a los servicios de salud para la población.

AEI.02.09 -

CODIGO	ACTIVIDAD OPERATIVA	UBIGEO	U.M.	PRIORIDAD	PERIODO MULTIANUAL	PROGRAMACION MENSUAL													TOTAL ANUAL
						META	01	02	03	04	05	06	07	08	09	10	11	12	
AOI00140700065	DESPISTAJE Y DIAGNOSTICO DE TUBERCULOSIS PARA PACIENTES CON COMORBILIDAD	160201 - YURIMAGUAS	PERSONA TRATADA	Muy Alta	2020	FISICO	1.00	0.00	1.00	1.00	0.00	1.00	1.00	1.00	0.00	1.00	1.00	1.00	9.00
						COSTEO S/	242.67	0.00	242.67	242.67	0.00	242.67	242.67	242.67	0.00	242.67	242.67	242.64	2,184.00
					2021	FISICO	1.00	0.00	1.00	1.00	0.00	1.00	1.00	1.00	0.00	1.00	1.00	1.00	9.00
						COSTEO S/	255.00	255.00	255.00	255.00	255.00	255.00	255.00	255.00	255.00	255.00	255.00	255.00	3,060.00
					2022	FISICO	1.00	0.00	1.00	1.00	0.00	1.00	1.00	1.00	0.00	1.00	1.00	1.00	9.00
						COSTEO S/	268.00	268.00	268.00	268.00	268.00	268.00	268.00	268.00	268.00	268.00	268.00	268.00	3,216.00

OEI.17 -

AEI.17.01 -

CODIGO	ACTIVIDAD OPERATIVA	UBIGEO	U.M.	PRIORIDAD	PERIODO MULTIANUAL	PROGRAMACION MENSUAL													TOTAL ANUAL
						META	01	02	03	04	05	06	07	08	09	10	11	12	
AOI00140700036	INTERVENCIONES QUIRURGICAS	160201 - YURIMAGUAS	OPERACION	Muy Alta	2020	FISICO	137.00	137.00	137.00	137.00	137.00	137.00	138.00	138.00	138.00	138.00	138.00	138.00	1,650.00
						COSTEO S/	1,959.92	1,959.92	1,959.92	1,959.92	1,959.92	1,959.92	1,959.92	1,959.92	1,959.92	1,959.92	1,959.90	1,959.90	23,519.00
					2021	FISICO	137.00	137.00	137.00	137.00	137.00	137.00	138.00	138.00	138.00	138.00	138.00	138.00	1,650.00
						COSTEO S/	2,058.00	2,058.00	2,058.00	2,058.00	2,058.00	2,058.00	2,058.00	2,058.00	2,058.00	2,058.00	2,058.00	2,058.00	24,696.00
					2022	FISICO	137.00	137.00	137.00	137.00	137.00	137.00	138.00	138.00	138.00	138.00	138.00	138.00	1,650.00
						COSTEO S/	2,161.00	2,161.00	2,161.00	2,161.00	2,161.00	2,161.00	2,161.00	2,161.00	2,161.00	2,161.00	2,161.00	2,161.00	25,932.00

CENTRO DE COSTO: 12.01 - SERVICIO DE PEDIATRÍA NEOMATOLOGÌA

OEI.02 - Mejorar el acceso a los servicios de salud para la población.

AEI.02.10 -

CODIGO	ACTIVIDAD OPERATIVA	UBIGEO	U.M.	PRIORIDAD	PERIODO MULTIANUAL	PROGRAMACION MENSUAL													TOTAL ANUAL
						META	01	02	03	04	05	06	07	08	09	10	11	12	
AOI00140700026	ATENDER AL RECIEN NACIDO NORMAL	160201 - YURIMAGUAS	RECIEN NACIDO ATENDIDO	Muy Alta	2020	FISICO	138.00	138.00	138.00	138.00	137.00	138.00	138.00	138.00	137.00	138.00	138.00	138.00	1,654.00
						COSTEO S/	2,578.75	2,578.75	2,578.75	2,578.75	2,578.75	2,578.75	2,578.75	2,578.75	2,578.75	2,578.75	2,578.75	2,578.75	30,945.00
					2021	FISICO	138.00	138.00	138.00	138.00	137.00	138.00	138.00	138.00	137.00	138.00	138.00	138.00	1,654.00
						COSTEO	2,708.00	2,708.00	2,708.00	2,708.00	2,708.00	2,708.00	2,708.00	2,708.00	2,708.00	2,708.00	2,708.00	2,708.00	32,496.00

						S/													
					2022	FISICO	138.00	138.00	138.00	138.00	137.00	138.00	138.00	138.00	137.00	138.00	138.00	138.00	1,654.00
						COSTEO S/	2,844.00	2,844.00	2,844.00	2,844.00	2,844.00	2,844.00	2,844.00	2,844.00	2,844.00	2,844.00	2,844.00	2,844.00	34,128.00
AOI00140700027	ATENDER AL RECIEN NACIDO CON COMPLICACIONES	160201 - YURIMAGUAS	EGRESO	Muy Alta	2020	FISICO	38.00	37.00	37.00	38.00	38.00	37.00	37.00	38.00	37.00	37.00	38.00	38.00	450.00
						COSTEO S/	995.66	995.66	995.66	995.66	995.66	995.66	995.66	995.66	995.66	995.66	995.66	995.74	11,948.00
					2021	FISICO	38.00	37.00	37.00	38.00	38.00	37.00	37.00	38.00	37.00	37.00	38.00	38.00	450.00
						COSTEO S/	1,046.00	1,046.00	1,046.00	1,046.00	1,046.00	1,046.00	1,046.00	1,046.00	1,046.00	1,046.00	1,046.00	1,046.00	12,552.00
					2022	FISICO	38.00	37.00	37.00	38.00	38.00	37.00	37.00	38.00	37.00	37.00	38.00	38.00	450.00
						COSTEO S/	1,099.00	1,099.00	1,099.00	1,099.00	1,099.00	1,099.00	1,099.00	1,099.00	1,099.00	1,099.00	1,099.00	1,099.00	13,188.00

OEI.05 - Mejorar la gestión de la diversidad biológica en el departamento.

AEI.05.01 - Evaluaciones poblacionales de flora y fauna silvestres diferenciadas por especies para el departamento.

CODIGO	ACTIVIDAD OPERATIVA	UBIGEO	U.M.	PRIORIDAD	PERIODO MULTIANUAL	PROGRAMACION MENSUAL													TOTAL ANUAL
						META	01	02	03	04	05	06	07	08	09	10	11	12	
AOI00140700014	ATENDER A NIÑOS CON INFECCIONES RESPIRATORIAS AGUDAS	160201 - YURIMAGUAS	CASO TRATADO	Muy Alta	2020	FISICO	105.00	94.00	146.00	168.00	192.00	185.00	183.00	164.00	156.00	148.00	157.00	151.00	1,849.00
						COSTEO S/	4,679.25	4,679.25	4,679.25	4,679.25	4,679.25	4,679.25	4,679.25	4,679.25	4,679.25	4,679.25	4,679.25	4,679.25	56,151.00
					2021	FISICO	105.00	94.00	146.00	168.00	192.00	185.00	183.00	164.00	156.00	148.00	157.00	151.00	1,849.00
						COSTEO S/	4,913.00	4,913.00	4,913.00	4,913.00	4,913.00	4,913.00	4,913.00	4,913.00	4,913.00	4,913.00	4,913.00	4,913.00	58,956.00
					2022	FISICO	105.00	94.00	146.00	168.00	192.00	185.00	183.00	164.00	156.00	148.00	157.00	151.00	1,849.00
						COSTEO S/	5,159.00	5,159.00	5,159.00	5,159.00	5,159.00	5,159.00	5,159.00	5,159.00	5,159.00	5,159.00	5,159.00	5,159.00	61,908.00
AOI00140700015	ATENDER A NIÑOS CON ENFERMEDADES DIARREICAS AGUDAS	160201 - YURIMAGUAS	CASO TRATADO	Muy Alta	2020	FISICO	28.00	26.00	35.00	27.00	28.00	26.00	27.00	31.00	28.00	27.00	31.00	29.00	343.00
						COSTEO S/	3,653.16	3,653.16	3,653.16	3,653.16	3,653.16	3,653.16	3,653.16	3,653.16	3,653.16	3,653.16	3,653.16	3,653.24	43,838.00
					2021	FISICO	28.00	26.00	35.00	27.00	28.00	26.00	27.00	31.00	28.00	27.00	31.00	29.00	343.00
						COSTEO S/	3,836.00	3,836.00	3,836.00	3,836.00	3,836.00	3,836.00	3,836.00	3,836.00	3,836.00	3,836.00	3,836.00	3,836.00	46,032.00
					2022	FISICO	28.00	26.00	35.00	27.00	28.00	26.00	27.00	31.00	28.00	27.00	31.00	29.00	343.00
						COSTEO S/	4,028.00	4,028.00	4,028.00	4,028.00	4,028.00	4,028.00	4,028.00	4,028.00	4,028.00	4,028.00	4,028.00	4,028.00	48,336.00
AOI00140700018	BRINDAR ATENCION A OTRAS ENFERMEDADES PREVALENTES	160201 - YURIMAGUAS	CASO TRATADO	Muy Alta	2020	FISICO	40.00	37.00	51.00	48.00	52.00	58.00	47.00	55.00	43.00	40.00	48.00	41.00	560.00
						COSTEO S/	985.08	985.08	985.08	985.08	985.08	985.08	985.08	985.08	985.08	985.08	985.08	985.12	11,821.00
					2021	FISICO	40.00	37.00	51.00	48.00	52.00	58.00	47.00	55.00	43.00	40.00	48.00	41.00	560.00
						COSTEO S/	1,034.00	1,034.00	1,034.00	1,034.00	1,034.00	1,034.00	1,034.00	1,034.00	1,034.00	1,034.00	1,034.00	1,034.00	12,408.00
					2022	FISICO	40.00	37.00	51.00	48.00	52.00	58.00	47.00	55.00	43.00	40.00	48.00	41.00	560.00
						COSTEO S/	1,086.00	1,086.00	1,086.00	1,086.00	1,086.00	1,086.00	1,086.00	1,086.00	1,086.00	1,086.00	1,086.00	1,086.00	13,032.00

AEI.05.03 - Estrategia Regional de Cambio Climático implementada en el departamento.

CODIGO	ACTIVIDAD OPERATIVA	UBIGEO	U.M.	PRIORIDAD	PERIODO MULTIANUAL	PROGRAMACION MENSUAL													TOTAL ANUAL
						META	01	02	03	04	05	06	07	08	09	10	11	12	
AOI00140700019	ATENDER A NIÑOS Y NIÑAS CON DIAGNOSTICO DE PARASITOSIS INTESTINAL	160201 - YURIMAGUAS	CASO TRATADO	Muy Alta	2020	FISICO	14.00	10.00	18.00	17.00	21.00	15.00	15.00	17.00	11.00	14.00	15.00	16.00	183.00
						COSTEO S/	721.66	721.66	721.66	721.66	721.66	721.66	721.66	721.66	721.66	721.66	721.70	721.70	8,660.00
					2021	FISICO	14.00	10.00	18.00	17.00	21.00	15.00	15.00	17.00	11.00	14.00	15.00	16.00	183.00
						COSTEO	758.00	758.00	758.00	758.00	758.00	758.00	758.00	758.00	758.00	758.00	758.00	758.00	9,096.00

						S/													
					2022	FISICO	14.00	10.00	18.00	17.00	21.00	15.00	15.00	17.00	11.00	14.00	15.00	16.00	183.00
						COSTEO S/	796.00	796.00	796.00	796.00	796.00	796.00	796.00	796.00	796.00	796.00	796.00	796.00	9,552.00

CENTRO DE COSTO: 13.01 - SERVICIO DE GINECO OBSTETRICIA

OEI.02 - Mejorar el acceso a los servicios de salud para la población.

AEI.02.06 - Infraestructura mejorada para las IPRESS de DIRESA-Loreto.

CODIGO	ACTIVIDAD OPERATIVA	UBIGEO	U.M.	PRIORIDAD	PERIODO MULTIANUAL	PROGRAMACION MENSUAL													TOTAL ANUAL
						META	01	02	03	04	05	06	07	08	09	10	11	12	
AOI00140700041	ATENCION DE LA PACIENTE CON LESIONES PREMALIGNAS DE CUELLO UTERINO CON ABLACION	160201 - YURIMAGUAS	PERSONA	Muy Alta	2020	FISICO	0.00	0.00	1.00	1.00	1.00	1.00	1.00	1.00	1.00	1.00	1.00	1.00	10.00
						COSTEO S/	0.00	0.00	5,222.00	5,222.00	5,222.00	5,222.00	5,222.00	5,222.00	5,222.00	5,222.00	5,222.00	5,222.00	52,220.00
					2021	FISICO	0.00	0.00	1.00	1.00	1.00	1.00	1.00	1.00	1.00	1.00	1.00	1.00	10.00
						COSTEO S/	0.00	0.00	5,483.00	5,483.00	5,483.00	5,483.00	5,483.00	5,483.00	5,483.00	5,483.00	5,483.00	5,483.00	54,830.00
					2022	FISICO	0.00	0.00	1.00	1.00	1.00	1.00	1.00	1.00	1.00	1.00	1.00	1.00	10.00
						COSTEO S/	0.00	0.00	5,757.00	5,757.00	5,757.00	5,757.00	5,757.00	5,757.00	5,757.00	5,757.00	5,757.00	5,757.00	57,570.00
AOI00140700042	ATENCION DE LA PACIENTE CON LESIONES PREMALIGNAS DE CUELLO UTERINO CON ESCISION	160201 - YURIMAGUAS	PERSONA	Muy Alta	2020	FISICO	0.00	0.00	1.00	1.00	1.00	1.00	1.00	1.00	1.00	1.00	1.00	1.00	10.00
						COSTEO S/	0.00	0.00	3,472.10	3,472.10	3,472.10	3,472.10	3,472.10	3,472.10	3,472.10	3,472.10	3,472.10	3,472.10	34,721.00
					2021	FISICO	0.00	0.00	1.00	1.00	1.00	1.00	1.00	1.00	1.00	1.00	1.00	1.00	10.00
						COSTEO S/	0.00	0.00	3,646.00	3,646.00	3,646.00	3,646.00	3,646.00	3,646.00	3,646.00	3,646.00	3,646.00	3,646.00	36,460.00
					2022	FISICO	0.00	0.00	1.00	1.00	1.00	1.00	1.00	1.00	1.00	1.00	1.00	1.00	10.00
						COSTEO S/	0.00	0.00	3,828.00	3,828.00	3,828.00	3,828.00	3,828.00	3,828.00	3,828.00	3,828.00	3,828.00	3,828.00	38,280.00
AOI00140700043	DIAGNOSTICO DEL CANCER DE CUELLO UTERINO	160201 - YURIMAGUAS	PERSONA	Muy Alta	2020	FISICO	0.00	0.00	1.00	1.00	1.00	1.00	1.00	1.00	1.00	1.00	1.00	1.00	10.00
						COSTEO S/	1,469.75	1,469.75	1,469.75	1,469.75	1,469.75	1,469.75	1,469.75	1,469.75	1,469.75	1,469.75	1,469.75	1,469.75	17,637.00
					2021	FISICO	0.00	0.00	1.00	1.00	1.00	1.00	1.00	1.00	1.00	1.00	1.00	1.00	10.00
						COSTEO S/	1,543.00	1,543.00	1,543.00	1,543.00	1,543.00	1,543.00	1,543.00	1,543.00	1,543.00	1,543.00	1,543.00	1,543.00	18,516.00
					2022	FISICO	0.00	0.00	1.00	1.00	1.00	1.00	1.00	1.00	1.00	1.00	1.00	1.00	10.00
						COSTEO S/	1,620.00	1,620.00	1,620.00	1,620.00	1,620.00	1,620.00	1,620.00	1,620.00	1,620.00	1,620.00	1,620.00	1,620.00	19,440.00
AOI00140700087	DIAGNOSTICO DEL CANCER DE MAMA	160201 - YURIMAGUAS	PERSONA	Muy Alta	2020	FISICO	0.00	1.00	0.00	1.00	1.00	1.00	1.00	0.00	1.00	0.00	1.00	1.00	8.00
						COSTEO S/	0.00	12,767.25	0.00	12,767.25	12,767.25	12,767.25	12,767.25	0.00	12,767.25	0.00	12,767.25	12,767.25	102,138.00
					2021	FISICO	0.00	1.00	0.00	1.00	1.00	1.00	1.00	0.00	1.00	0.00	1.00	1.00	8.00
						COSTEO S/	0.00	13,406.00	0.00	13,406.00	13,406.00	13,406.00	13,406.00	0.00	13,406.00	0.00	13,406.00	13,406.00	107,248.00
					2022	FISICO	0.00	1.00	0.00	1.00	1.00	1.00	1.00	0.00	1.00	0.00	1.00	1.00	8.00
						COSTEO S/	0.00	14,076.00	0.00	14,076.00	14,076.00	14,076.00	14,076.00	0.00	14,076.00	0.00	14,076.00	14,076.00	112,608.00

AEI.02.10 -

CODIGO	ACTIVIDAD OPERATIVA	UBIGEO	U.M.	PRIORIDAD	PERIODO MULTIANUAL	PROGRAMACION MENSUAL													TOTAL ANUAL
						META	01	02	03	04	05	06	07	08	09	10	11	12	
AOI00140700020	BRINDAR ATENCION A LA GESTANTE	160201 - YURIMAGUAS	GESTANTE ATENDIDA	Muy Alta	2020	FISICO	78.00	77.00	77.00	77.00	78.00	77.00	77.00	78.00	77.00	77.00	77.00	78.00	928.00
						COSTEO S/	2,869.58	2,869.58	2,869.58	2,869.58	2,869.58	2,869.58	2,869.58	2,869.58	2,869.58	2,869.58	2,869.58	2,869.62	34,435.00

	CON COMPLICACIONES				2021	FISICO	78.00	77.00	77.00	77.00	78.00	77.00	77.00	78.00	77.00	77.00	77.00	78.00	928.00
						COSTEO S/	3,013.00	3,013.00	3,013.00	3,013.00	3,013.00	3,013.00	3,013.00	3,013.00	3,013.00	3,013.00	3,013.00	3,013.00	36,156.00
					2022	FISICO	78.00	77.00	77.00	77.00	78.00	77.00	77.00	78.00	77.00	77.00	77.00	78.00	928.00
						COSTEO S/	3,164.00	3,164.00	3,164.00	3,164.00	3,164.00	3,164.00	3,164.00	3,164.00	3,164.00	3,164.00	3,164.00	3,164.00	37,968.00
AOI00140700021	BRINDAR ATENCION DE PARTO NORMAL	160201 - YURIMAGUAS	PARTO NORMAL	Muy Alta	2020	FISICO	112.00	111.00	112.00	111.00	112.00	111.00	112.00	111.00	113.00	112.00	112.00	112.00	1,341.00
						COSTEO S/	9,046.33	9,046.33	9,046.33	9,046.33	9,046.33	9,046.33	9,046.33	9,046.33	9,046.33	9,046.33	9,046.35	9,046.35	108,556.00
					2021	FISICO	112.00	111.00	112.00	111.00	112.00	111.00	112.00	111.00	113.00	112.00	112.00	112.00	1,341.00
						COSTEO S/	9,499.00	9,499.00	9,499.00	9,499.00	9,499.00	9,499.00	9,499.00	9,499.00	9,499.00	9,499.00	9,499.00	9,499.00	113,988.00
					2022	FISICO	112.00	111.00	112.00	111.00	112.00	111.00	112.00	111.00	113.00	112.00	112.00	112.00	1,341.00
						COSTEO S/	9,974.00	9,974.00	9,974.00	9,974.00	9,974.00	9,974.00	9,974.00	9,974.00	9,974.00	9,974.00	9,974.00	9,974.00	119,688.00
AOI00140700022	BRINDAR ATENCION DEL PARTO COMPLICADO NO QUIRURGICO	160201 - YURIMAGUAS	PARTO COMPLICADO	Muy Alta	2020	FISICO	11.00	10.00	11.00	12.00	11.00	10.00	11.00	10.00	11.00	11.00	12.00	10.00	130.00
						COSTEO S/	495.83	495.83	495.83	495.83	495.83	495.83	495.83	495.83	495.83	495.83	495.83	495.87	5,950.00
					2021	FISICO	11.00	10.00	11.00	12.00	11.00	10.00	11.00	10.00	11.00	11.00	12.00	10.00	130.00
						COSTEO S/	521.00	521.00	521.00	521.00	521.00	521.00	521.00	521.00	521.00	521.00	521.00	521.00	6,252.00
					2022	FISICO	11.00	10.00	11.00	12.00	11.00	10.00	11.00	10.00	11.00	11.00	12.00	10.00	130.00
						COSTEO S/	547.00	547.00	547.00	547.00	547.00	547.00	547.00	547.00	547.00	547.00	547.00	547.00	6,564.00
AOI00140700023	BRINDAR ATENCION DEL PARTO COMPLICADO QUIRURGICO	160201 - YURIMAGUAS	CESAREA	Muy Alta	2020	FISICO	53.00	52.00	53.00	53.00	53.00	53.00	53.00	53.00	53.00	53.00	53.00	53.00	635.00
						COSTEO S/	7,723.58	7,723.58	7,723.58	7,723.58	7,723.58	7,723.58	7,723.58	7,723.58	7,723.58	7,723.58	7,723.58	7,723.62	92,683.00
					2021	FISICO	53.00	52.00	53.00	53.00	53.00	53.00	53.00	53.00	53.00	53.00	53.00	53.00	635.00
						COSTEO S/	8,110.00	8,110.00	8,110.00	8,110.00	8,110.00	8,110.00	8,110.00	8,110.00	8,110.00	8,110.00	8,110.00	8,110.00	97,320.00
					2022	FISICO	53.00	52.00	53.00	53.00	53.00	53.00	53.00	53.00	53.00	53.00	53.00	53.00	635.00
						COSTEO S/	8,516.00	8,516.00	8,516.00	8,516.00	8,516.00	8,516.00	8,516.00	8,516.00	8,516.00	8,516.00	8,516.00	8,516.00	102,192.00
AOI00140700024	ATENDER EL PUERPERIO	160201 - YURIMAGUAS	ATENCION PUERPERAL	Muy Alta	2020	FISICO	17.00	18.00	17.00	17.00	18.00	17.00	18.00	18.00	18.00	17.00	18.00	17.00	210.00
						COSTEO S/	625.00	625.00	625.00	625.00	625.00	625.00	625.00	625.00	625.00	625.00	625.00	625.00	7,500.00
					2021	FISICO	17.00	18.00	17.00	17.00	18.00	17.00	18.00	18.00	18.00	17.00	18.00	17.00	210.00
						COSTEO S/	656.00	656.00	656.00	656.00	656.00	656.00	656.00	656.00	656.00	656.00	656.00	656.00	7,872.00
					2022	FISICO	17.00	18.00	17.00	17.00	18.00	17.00	18.00	18.00	18.00	17.00	18.00	17.00	210.00
						COSTEO S/	689.00	689.00	689.00	689.00	689.00	689.00	689.00	689.00	689.00	689.00	689.00	689.00	8,268.00
AOI00140700025	ATENDER EL PUERPERIO CON COMPLICACIONES	160201 - YURIMAGUAS	EGRESO	Muy Alta	2020	FISICO	4.00	4.00	4.00	3.00	4.00	4.00	4.00	4.00	4.00	4.00	3.00	4.00	46.00
						COSTEO S/	476.00	476.00	476.00	476.00	476.00	476.00	476.00	476.00	476.00	476.00	476.00	476.00	5,712.00
					2021	FISICO	4.00	4.00	4.00	3.00	4.00	4.00	4.00	4.00	4.00	4.00	3.00	4.00	46.00
						COSTEO S/	500.00	500.00	500.00	500.00	500.00	500.00	500.00	500.00	500.00	500.00	500.00	500.00	6,000.00
					2022	FISICO	4.00	4.00	4.00	3.00	4.00	4.00	4.00	4.00	4.00	4.00	3.00	4.00	46.00
						COSTEO S/	525.00	525.00	525.00	525.00	525.00	525.00	525.00	525.00	525.00	525.00	525.00	525.00	6,300.00

AOI00140700044	REHABILITACION PSICOSOCIAL DE PERSONAS CON TRASTORNOS DEL COMPORTAMIENTO DEBIDO AL CONSUMO DE ALCOHOL	160201 - YURIMAGUAS	PERSONA ATENDIDA	Muy Alta	2021	FISICO	5.00	5.00	5.00	5.00	5.00	5.00	5.00	5.00	5.00	5.00	5.00	5.00	60.00
						COSTEO S/	124.00	124.00	124.00	124.00	124.00	124.00	124.00	124.00	124.00	124.00	124.00	124.00	1,488.00
					2022	FISICO	5.00	5.00	5.00	5.00	5.00	5.00	5.00	5.00	5.00	5.00	5.00	5.00	60.00
						COSTEO S/	130.00	130.00	130.00	130.00	130.00	130.00	130.00	130.00	130.00	130.00	130.00	130.00	1,560.00
AOI00140700051	BRINDAR ATENCION PRENATAL REENFOCADA	160201 - YURIMAGUAS	GESTANTE CONTROLADA	Muy Alta	2020	FISICO	35.00	35.00	35.00	35.00	35.00	35.00	35.00	35.00	35.00	35.00	35.00	35.00	420.00
						COSTEO S/	7,807.08	7,807.08	7,807.08	7,807.08	7,807.08	7,807.08	7,807.08	7,807.08	7,807.08	7,807.08	7,807.10	7,807.10	93,685.00
					2021	FISICO	35.00	35.00	35.00	35.00	35.00	35.00	35.00	35.00	35.00	35.00	35.00	35.00	420.00
						COSTEO S/	8,197.00	8,197.00	8,197.00	8,197.00	8,197.00	8,197.00	8,197.00	8,197.00	8,197.00	8,197.00	8,197.00	8,197.00	98,364.00
					2022	FISICO	35.00	35.00	35.00	35.00	35.00	35.00	35.00	35.00	35.00	35.00	35.00	35.00	420.00
						COSTEO S/	8,607.00	8,607.00	8,607.00	8,607.00	8,607.00	8,607.00	8,607.00	8,607.00	8,607.00	8,607.00	8,607.00	8,607.00	103,284.00
AOI00140700052	MEJORAMIENTO DEL ACCESO DE LA POBLACION A METODOS DE PLANIFICACION FAMILIAR	160201 - YURIMAGUAS	PAREJA PROTEGIDA	Muy Alta	2020	FISICO	85.00	86.00	85.00	87.00	85.00	85.00	87.00	86.00	85.00	87.00	85.00	86.00	1,029.00
						COSTEO S/	151,729.16	151,729.16	151,729.16	151,729.16	151,729.16	151,729.16	151,729.16	151,729.16	151,729.16	151,729.16	151,729.20	151,729.20	1,820,750.00
					2021	FISICO	85.00	86.00	85.00	87.00	85.00	85.00	87.00	86.00	85.00	87.00	85.00	86.00	1,029.00
						COSTEO S/	151,729.16	151,729.16	151,729.16	151,729.16	151,729.16	151,729.16	151,729.16	151,729.16	151,729.16	151,729.16	151,729.20	151,729.20	1,820,750.00
					2022	FISICO	85.00	86.00	85.00	87.00	85.00	85.00	87.00	86.00	85.00	87.00	85.00	86.00	1,029.00
						COSTEO S/	151,729.16	151,729.16	151,729.16	151,729.16	151,729.16	151,729.16	151,729.16	151,729.16	151,729.16	151,729.16	151,729.20	151,729.20	1,820,750.00
AOI00140700053	MEJORAMIENTO DEL ACCESO DE LA POBLACION A SERVICIOS DE CONSEJERIA EN SALUD SEXUAL Y REPRODUCTIVA	160201 - YURIMAGUAS	ATENCION	Muy Alta	2020	FISICO	168.00	168.00	167.00	168.00	167.00	168.00	168.00	167.00	168.00	167.00	167.00	168.00	2,011.00
						COSTEO S/	2,431.41	2,431.41	2,431.41	2,431.41	2,431.41	2,431.41	2,431.41	2,431.41	2,431.41	2,431.41	2,431.41	2,431.49	29,177.00
					2021	FISICO	168.00	168.00	167.00	168.00	167.00	168.00	168.00	167.00	168.00	167.00	167.00	168.00	2,011.00
						COSTEO S/	2,553.00	2,553.00	2,553.00	2,553.00	2,553.00	2,553.00	2,553.00	2,553.00	2,553.00	2,553.00	2,553.00	2,553.00	30,636.00
					2022	FISICO	168.00	168.00	167.00	168.00	167.00	168.00	168.00	167.00	168.00	167.00	167.00	168.00	2,011.00
						COSTEO S/	2,681.00	2,681.00	2,681.00	2,681.00	2,681.00	2,681.00	2,681.00	2,681.00	2,681.00	2,681.00	2,681.00	2,681.00	32,172.00
AOI00140700054	BRINDAR SERVICIOS DE SALUD PARA PREVENCION DEL EMBARAZO A ADOLESCENTES	160201 - YURIMAGUAS	ATENCION	Muy Alta	2020	FISICO	12.00	11.00	12.00	13.00	11.00	12.00	12.00	12.00	12.00	11.00	11.00	11.00	140.00
						COSTEO S/	2,987.25	2,987.25	2,987.25	2,987.25	2,987.25	2,987.25	2,987.25	2,987.25	2,987.25	2,987.25	2,987.25	2,987.25	35,847.00
					2021	FISICO	12.00	11.00	12.00	13.00	11.00	12.00	12.00	12.00	12.00	11.00	11.00	11.00	140.00
						COSTEO S/	3,137.00	3,137.00	3,137.00	3,137.00	3,137.00	3,137.00	3,137.00	3,137.00	3,137.00	3,137.00	3,137.00	3,137.00	37,644.00
					2022	FISICO	12.00	11.00	12.00	13.00	11.00	12.00	12.00	12.00	12.00	11.00	11.00	11.00	140.00
						COSTEO S/	3,294.00	3,294.00	3,294.00	3,294.00	3,294.00	3,294.00	3,294.00	3,294.00	3,294.00	3,294.00	3,294.00	3,294.00	39,528.00
AOI00140700055	ATENDER COMPLICACIONES OBSTETRICAS EN UNIDAD DE CUIDADOS INTENSIVOS	160201 - YURIMAGUAS	EGRESO	Muy Alta	2020	FISICO	4.00	3.00	3.00	4.00	3.00	3.00	3.00	4.00	3.00	3.00	3.00	4.00	40.00
						COSTEO S/	833.33	833.33	833.33	833.33	833.33	833.33	833.33	833.33	833.33	833.33	833.34	833.36	10,000.00
					2021	FISICO	4.00	3.00	3.00	4.00	3.00	3.00	3.00	4.00	3.00	3.00	3.00	4.00	40.00
						COSTEO S/	875.00	875.00	875.00	875.00	875.00	875.00	875.00	875.00	875.00	875.00	875.00	875.00	10,500.00
					2022	FISICO	4.00	3.00	3.00	4.00	3.00	3.00	3.00	4.00	3.00	3.00	3.00	4.00	40.00
						COSTEO S/	919.00	919.00	919.00	919.00	919.00	919.00	919.00	919.00	919.00	919.00	919.00	919.00	11,028.00

AOI00140700056	MEJORAMIENTO DEL ACCESO AL SISTEMA DE REFERENCIA INSTITUCIONAL	160201 - YURIMAGUAS	GESTANTE Y/O NEONATO REFERIDO	Muy Alta	2020	FISICO	4.00	3.00	4.00	3.00	4.00	3.00	4.00	4.00	4.00	4.00	4.00	4.00	45.00
						COSTEO S/	990.83	990.83	990.83	990.83	990.83	990.83	990.83	990.83	990.83	990.83	990.83	990.87	11,890.00
					2021	FISICO	4.00	3.00	4.00	3.00	4.00	3.00	4.00	4.00	4.00	4.00	4.00	4.00	45.00
						COSTEO S/	1,040.00	1,040.00	1,040.00	1,040.00	1,040.00	1,040.00	1,040.00	1,040.00	1,040.00	1,040.00	1,040.00	1,040.00	12,480.00
					2022	FISICO	4.00	3.00	4.00	3.00	4.00	3.00	4.00	4.00	4.00	4.00	4.00	4.00	45.00
						COSTEO S/	1,092.00	1,092.00	1,092.00	1,092.00	1,092.00	1,092.00	1,092.00	1,092.00	1,092.00	1,092.00	1,092.00	1,092.00	13,104.00

OEI.05 - Mejorar la gestión de la diversidad biológica en el departamento.

AEI.05.02 - Evaluaciones de recursos hidrobiológicos periódicas para el departamento.

CODIGO	ACTIVIDAD OPERATIVA	UBIGEO	U.M.	PRIORIDAD	PERIODO MULTIANUAL	PROGRAMACION MENSUAL													TOTAL ANUAL
						META	01	02	03	04	05	06	07	08	09	10	11	12	
AOI00140700050	ADMINISTRAR SUPLEMENTO DE HIERRO Y ACIDO FOLICO A GESTANTES	160201 - YURIMAGUAS	GESTANTE SUPLEMENTADA	Muy Alta	2020	FISICO	21.00	20.00	22.00	21.00	21.00	21.00	23.00	21.00	22.00	21.00	21.00	22.00	256.00
						COSTEO S/	1,035.00	1,035.00	1,035.00	1,035.00	1,035.00	1,035.00	1,035.00	1,035.00	1,035.00	1,035.00	1,035.00	1,035.00	12,420.00
					2021	FISICO	21.00	20.00	22.00	21.00	21.00	21.00	23.00	21.00	22.00	21.00	21.00	22.00	256.00
						COSTEO S/	1,087.00	1,087.00	1,087.00	1,087.00	1,087.00	1,087.00	1,087.00	1,087.00	1,087.00	1,087.00	1,087.00	1,087.00	13,044.00
					2022	FISICO	21.00	20.00	22.00	21.00	21.00	21.00	23.00	21.00	22.00	21.00	21.00	22.00	256.00
						COSTEO S/	1,141.00	1,141.00	1,141.00	1,141.00	1,141.00	1,141.00	1,141.00	1,141.00	1,141.00	1,141.00	1,141.00	1,141.00	13,692.00

OEI.07 - Modernizar la gestión pública regional.

AEI.07.03 - Fiscalización de procesos de planeamiento; en forma permanente; en el Gobierno Regional de Loreto.

CODIGO	ACTIVIDAD OPERATIVA	UBIGEO	U.M.	PRIORIDAD	PERIODO MULTIANUAL	PROGRAMACION MENSUAL													TOTAL ANUAL
						META	01	02	03	04	05	06	07	08	09	10	11	12	
AOI00140700063	EVALUACION, DIAGNOSTICO Y TRATAMIENTO DE ENFERMEDADES METAXENICAS	160201 - YURIMAGUAS	PERSONA TRATADA	Muy Alta	2020	FISICO	94.00	95.00	95.00	95.00	95.00	95.00	95.00	95.00	95.00	95.00	95.00	95.00	1,139.00
						COSTEO S/	0.00	262.66	0.00	0.00	262.66	0.00	0.00	262.68	0.00	0.00	0.00	0.00	788.00
					2021	FISICO	94.00	95.00	95.00	95.00	95.00	95.00	95.00	95.00	95.00	95.00	95.00	95.00	1,139.00
						COSTEO S/	0.00	276.00	0.00	0.00	276.00	0.00	0.00	276.00	0.00	0.00	0.00	0.00	828.00
					2022	FISICO	94.00	95.00	95.00	95.00	95.00	95.00	95.00	95.00	95.00	95.00	95.00	95.00	1,139.00
						COSTEO S/	0.00	290.00	0.00	0.00	290.00	0.00	0.00	290.00	0.00	0.00	0.00	0.00	870.00

CENTRO DE COSTO: 14.01 - SERVICIO DE ODONTOESTOMATOLOGÌA

OEI.02 - Mejorar el acceso a los servicios de salud para la población.

AEI.02.07 - Equipamiento adecuado para las IPRESS de DIRESA-Loreto.

CODIGO	ACTIVIDAD OPERATIVA	UBIGEO	U.M.	PRIORIDAD	PERIODO MULTIANUAL	PROGRAMACION MENSUAL													TOTAL ANUAL
						META	01	02	03	04	05	06	07	08	09	10	11	12	
AOI00140700091	ATENCION ESTOMATOLOGICA ESPECIALIZADA BASICA	160201 - YURIMAGUAS	PERSONA TRATADA	Muy Alta	2020	FISICO	4.00	5.00	5.00	5.00	5.00	5.00	5.00	5.00	5.00	5.00	5.00	5.00	59.00
						COSTEO S/	311.25	311.25	311.25	311.25	311.25	311.25	311.25	311.25	311.25	311.25	311.25	311.25	3,735.00
					2021	FISICO	4.00	5.00	5.00	5.00	5.00	5.00	5.00	5.00	5.00	5.00	5.00	5.00	59.00
						COSTEO S/	327.00	327.00	327.00	327.00	327.00	327.00	327.00	327.00	327.00	327.00	327.00	327.00	3,924.00
					2022	FISICO	4.00	5.00	5.00	5.00	5.00	5.00	5.00	5.00	5.00	5.00	5.00	5.00	59.00
						COSTEO S/	343.00	343.00	343.00	343.00	343.00	343.00	343.00	343.00	343.00	343.00	343.00	343.00	4,116.00

CENTRO DE COSTO: 16.01 - SERVICIO DE ANATESIOLOGÍA Y CENTRO QUIRÚRGICO

OEI.05 - Mejorar la gestión de la diversidad biológica en el departamento.

AEI.05.01 - Evaluaciones poblacionales de flora y fauna silvestres diferenciadas por especies para el departamento.

CODIGO	ACTIVIDAD OPERATIVA	UBIGEO	U.M.	PRIORIDAD	PERIODO MULTIANUAL	PROGRAMACION MENSUAL													TOTAL ANUAL
						META	01	02	03	04	05	06	07	08	09	10	11	12	
AOI00140700016	ATENDER A NIÑOS CON DIAGNOSTICO DE INFECCIONES RESPIRATORIAS AGUDAS CON COMPLICACIONES	160201 - YURIMAGUAS	CASO TRATADO	Muy Alta	2020	FISICO	8.00	7.00	12.00	11.00	13.00	14.00	10.00	12.00	9.00	10.00	12.00	10.00	128.00
						COSTEO S/	19,027.91	19,027.91	19,027.91	19,027.91	19,027.91	19,027.91	19,027.91	19,027.91	19,027.91	19,027.91	19,027.91	19,027.99	228,335.00
					2021	FISICO	8.00	7.00	12.00	11.00	13.00	14.00	10.00	12.00	9.00	10.00	12.00	10.00	128.00
						COSTEO S/	19,979.00	19,979.00	19,979.00	19,979.00	19,979.00	19,979.00	19,979.00	19,979.00	19,979.00	19,979.00	19,979.00	19,979.00	239,748.00
					2022	FISICO	8.00	7.00	12.00	11.00	13.00	14.00	10.00	12.00	9.00	10.00	12.00	10.00	128.00
						COSTEO S/	20,978.00	20,978.00	20,978.00	20,978.00	20,978.00	20,978.00	20,978.00	20,978.00	20,978.00	20,978.00	20,978.00	20,978.00	251,736.00
AOI00140700017	ATENDER A NIÑOS CON DIAGNOSTICO DE ENFERMEDAD DIARREICA AGUDA COMPLICADA	160201 - YURIMAGUAS	CASO TRATADO	Muy Alta	2020	FISICO	13.00	13.00	16.00	18.00	15.00	19.00	17.00	12.00	14.00	9.00	14.00	13.00	173.00
						COSTEO S/	4,092.16	4,092.16	4,092.16	4,092.16	4,092.16	4,092.16	4,092.16	4,092.16	4,092.16	4,092.16	4,092.16	4,092.24	49,106.00
					2021	FISICO	13.00	13.00	16.00	18.00	15.00	19.00	17.00	12.00	14.00	9.00	14.00	13.00	173.00
						COSTEO S/	4,297.00	4,297.00	4,297.00	4,297.00	4,297.00	4,297.00	4,297.00	4,297.00	4,297.00	4,297.00	4,297.00	4,297.00	51,564.00
					2022	FISICO	13.00	13.00	16.00	18.00	15.00	19.00	17.00	12.00	14.00	9.00	14.00	13.00	173.00
						COSTEO S/	4,512.00	4,512.00	4,512.00	4,512.00	4,512.00	4,512.00	4,512.00	4,512.00	4,512.00	4,512.00	4,512.00	4,512.00	54,144.00

OEI.07 - Modernizar la gestión pública regional.

AEI.07.03 - Fiscalización de procesos de planeamiento; en forma permanente; en el Gobierno Regional de Loreto.

CODIGO	ACTIVIDAD OPERATIVA	UBIGEO	U.M.	PRIORIDAD	PERIODO MULTIANUAL	PROGRAMACION MENSUAL													TOTAL ANUAL
						META	01	02	03	04	05	06	07	08	09	10	11	12	
AOI00140700061	EVALUACION, DIAGNOSTICO Y TRATAMIENTO DE ENFERMEDADES METAXENICAS	160201 - YURIMAGUAS	PERSONA TRATADA	Muy Alta	2020	FISICO	94.00	95.00	95.00	95.00	95.00	95.00	95.00	95.00	95.00	95.00	95.00	95.00	1,139.00
						COSTEO S/	2,739.62	2,739.62	2,739.62	2,739.62	2,739.62	2,739.62	2,739.62	2,739.62	2,739.62	2,739.62	2,739.62	2,739.68	32,875.50
					2021	FISICO	94.00	95.00	95.00	95.00	95.00	95.00	95.00	95.00	95.00	95.00	95.00	95.00	1,139.00
						COSTEO S/	2,877.00	2,877.00	2,877.00	2,877.00	2,877.00	2,877.00	2,877.00	2,877.00	2,877.00	2,877.00	2,877.00	2,877.00	34,524.00
					2022	FISICO	94.00	95.00	95.00	95.00	95.00	95.00	95.00	95.00	95.00	95.00	95.00	95.00	1,139.00
						COSTEO S/	3,021.00	3,021.00	3,021.00	3,021.00	3,021.00	3,021.00	3,021.00	3,021.00	3,021.00	3,021.00	3,021.00	3,021.00	36,252.00
AOI00140700062	EVALUACION, DIAGNOSTICO Y TRATAMIENTO DE CASOS DE ENFERMEDADES ZOONOTICAS	160201 - YURIMAGUAS	PERSONA TRATADA	Muy Alta	2020	FISICO	39.00	39.00	39.00	39.00	39.00	39.00	40.00	40.00	40.00	40.00	40.00	40.00	474.00
						COSTEO S/	6,874.25	6,874.25	6,874.25	6,874.25	6,874.25	6,874.25	6,874.25	6,874.25	6,874.25	6,874.25	6,874.25	6,874.26	82,491.01
					2021	FISICO	39.00	39.00	39.00	39.00	39.00	39.00	40.00	40.00	40.00	40.00	40.00	40.00	474.00
						COSTEO S/	7,218.00	7,218.00	7,218.00	7,218.00	7,218.00	7,218.00	7,218.00	7,218.00	7,218.00	7,218.00	7,218.00	7,218.00	86,616.00
					2022	FISICO	39.00	39.00	39.00	39.00	39.00	39.00	40.00	40.00	40.00	40.00	40.00	40.00	474.00
						COSTEO S/	7,579.00	7,579.00	7,579.00	7,579.00	7,579.00	7,579.00	7,579.00	7,579.00	7,579.00	7,579.00	7,579.00	7,579.00	90,948.00

OEI.23 -

AEI.23.04 -

CODIGO	ACTIVIDAD OPERATIVA	UBIGEO	U.M.	PRIORIDAD	PERIODO MULTIANUAL	PROGRAMACION MENSUAL													TOTAL ANUAL
						META	01	02	03	04	05	06	07	08	09	10	11	12	
AOI00140700096	ATENCION DE LA EMERGENCIA Y URGENCIA ESPECIALIZADA	160201 - YURIMAGUAS	ATENCION	Muy Alta	2020	FISICO	1.00	1.00	1.00	1.00	1.00	1.00	1.00	1.00	1.00	1.00	1.00	1.00	12.00
						COSTEO S/	39,487.75	39,487.75	39,487.75	39,487.75	39,487.75	39,487.75	39,487.75	39,487.75	39,487.75	39,487.75	39,487.73	39,487.77	473,853.00
					2021	FISICO	1.00	1.00	1.00	1.00	1.00	1.00	1.00	1.00	1.00	1.00	1.00	1.00	12.00
						COSTEO	39,662.83	39,662.83	39,662.83	39,662.83	39,662.83	39,662.83	39,662.83	39,662.83	39,662.83	39,662.83	39,662.83	39,662.87	475,954.00

						S/													
					2022	FISICO	1.00	1.00	1.00	1.00	1.00	1.00	1.00	1.00	1.00	1.00	1.00	1.00	12.00
						COSTEO S/	39,846.83	39,846.83	39,846.83	39,846.83	39,846.83	39,846.83	39,846.83	39,846.83	39,846.83	39,846.83	39,846.83	39,846.87	478,162.00
AOI00140700097	ATENCION DE LA EMERGENCIA DE CUIDADOS INTENSIVOS	160201 - YURIMAGUAS	ATENCION	Muy Alta	2020	FISICO	12.00	12.00	13.00	13.00	13.00	13.00	13.00	13.00	13.00	13.00	13.00	13.00	154.00
						COSTEO S/	475.92	475.92	475.92	475.92	475.92	475.92	475.92	475.92	475.92	475.92	475.90	475.90	5,711.00
					2021	FISICO	12.00	12.00	13.00	13.00	13.00	13.00	13.00	13.00	13.00	13.00	13.00	13.00	154.00
						COSTEO S/	500.00	500.00	500.00	500.00	500.00	500.00	500.00	500.00	500.00	500.00	500.00	500.00	6,000.00
					2022	FISICO	12.00	12.00	13.00	13.00	13.00	13.00	13.00	13.00	13.00	13.00	13.00	13.00	154.00
						COSTEO S/	525.00	525.00	525.00	525.00	525.00	525.00	525.00	525.00	525.00	525.00	525.00	525.00	6,300.00
AOI00140700098	ATENCION DE LA EMERGENCIA QUIRURGICA	160201 - YURIMAGUAS	ATENCION	Muy Alta	2020	FISICO	0.00	26.00	0.00	0.00	0.00	27.00	0.00	0.00	0.00	27.00	0.00	0.00	80.00
						COSTEO S/	0.00	590.33	0.00	0.00	0.00	590.33	0.00	0.00	0.00	590.34	0.00	0.00	1,771.00
					2021	FISICO	0.00	26.00	0.00	0.00	0.00	27.00	0.00	0.00	0.00	27.00	0.00	0.00	80.00
						COSTEO S/	0.00	620.00	0.00	0.00	0.00	620.00	0.00	0.00	0.00	620.00	0.00	0.00	1,860.00
					2022	FISICO	0.00	26.00	0.00	0.00	0.00	27.00	0.00	0.00	0.00	27.00	0.00	0.00	80.00
						COSTEO S/	0.00	651.00	0.00	0.00	0.00	651.00	0.00	0.00	0.00	651.00	0.00	0.00	1,953.00

CENTRO DE COSTO: 18.01 - SERVICIO POR DIAGNOSTICO E IMÁGENES

OEI.04 - Mejorar el servicio eléctrico para la población.

AEI.04.04 - Evaluaciones ambientales oportunas para los inversionistas del sector.

CODIGO	ACTIVIDAD OPERATIVA	UBIGEO	U.M.	PRIORIDAD	PERIODO MULTIANUAL	PROGRAMACION MENSUAL													TOTAL ANUAL
						META	01	02	03	04	05	06	07	08	09	10	11	12	
AOI00140700064	ATENCION A NIÑOS CON CRECIMIENTO Y DESARROLLO	160201 - YURIMAGUAS	NIÑO CONTROLADO	Muy Alta	2020	FISICO	21.00	18.00	24.00	23.00	20.00	27.00	21.00	22.00	18.00	25.00	24.00	19.00	262.00
						COSTEO S/	1,145.40	1,145.40	1,145.40	1,145.40	1,145.40	1,145.40	1,145.40	1,145.40	1,145.41	1,145.41	1,145.41	1,145.41	13,744.84
					2021	FISICO	21.00	18.00	24.00	23.00	20.00	27.00	21.00	22.00	18.00	25.00	24.00	19.00	262.00
						COSTEO S/	1,203.00	1,203.00	1,203.00	1,203.00	1,203.00	1,203.00	1,203.00	1,203.00	1,203.00	1,203.00	1,203.00	1,203.00	14,436.00
					2022	FISICO	21.00	18.00	24.00	23.00	20.00	27.00	21.00	22.00	18.00	25.00	24.00	19.00	262.00
						COSTEO S/	1,263.00	1,263.00	1,263.00	1,263.00	1,263.00	1,263.00	1,263.00	1,263.00	1,263.00	1,263.00	1,263.00	1,263.00	15,156.00

OEI.07 - Modernizar la gestión pública regional.

AEI.07.03 - Fiscalización de procesos de planeamiento; en forma permanente; en el Gobierno Regional de Loreto.

CODIGO	ACTIVIDAD OPERATIVA	UBIGEO	U.M.	PRIORIDAD	PERIODO MULTIANUAL	PROGRAMACION MENSUAL													TOTAL ANUAL
						META	01	02	03	04	05	06	07	08	09	10	11	12	
AOI00140700059	EVALUACION, DIAGNOSTICO Y TRATAMIENTO DE ENFERMEDADES METAXENICAS	160201 - YURIMAGUAS	PERSONA TRATADA	Muy Alta	2020	FISICO	94.00	95.00	95.00	95.00	95.00	95.00	95.00	95.00	95.00	95.00	95.00	95.00	1,139.00
						COSTEO S/	1,723.46	1,723.46	1,723.46	1,723.46	1,723.46	1,723.46	1,723.46	1,723.46	1,723.46	1,723.46	1,723.46	1,723.54	20,681.60
					2021	FISICO	94.00	95.00	95.00	95.00	95.00	95.00	95.00	95.00	95.00	95.00	95.00	95.00	1,139.00
						COSTEO S/	1,810.00	1,810.00	1,810.00	1,810.00	1,810.00	1,810.00	1,810.00	1,810.00	1,810.00	1,810.00	1,810.00	1,810.00	21,720.00
					2022	FISICO	94.00	95.00	95.00	95.00	95.00	95.00	95.00	95.00	95.00	95.00	95.00	95.00	1,139.00
						COSTEO S/	1,901.00	1,901.00	1,901.00	1,901.00	1,901.00	1,901.00	1,901.00	1,901.00	1,901.00	1,901.00	1,901.00	1,901.00	22,812.00
AOI00140700060	EVALUACION, DIAGNOSTICO Y	160201 - YURIMAGUAS	PERSONA TRATADA	Muy Alta	2020	FISICO	39.00	39.00	39.00	39.00	39.00	39.00	40.00	40.00	40.00	40.00	40.00	40.00	474.00
						COSTEO	1,737.80	1,737.80	1,737.80	1,737.80	1,737.80	1,737.80	1,737.80	1,737.80	1,737.80	1,737.80	1,737.80	1,737.80	20,853.60

	TRATAMIENTO DE CASOS DE ENFERMEDADES ZOONOTICAS				2021	S/ FISICO	39.00	39.00	39.00	39.00	39.00	39.00	40.00	40.00	40.00	40.00	40.00	40.00	474.00
						COSTEO S/	1,825.00	1,825.00	1,825.00	1,825.00	1,825.00	1,825.00	1,825.00	1,825.00	1,825.00	1,825.00	1,825.00	1,825.00	21,900.00
					2022	FISICO	39.00	39.00	39.00	39.00	39.00	39.00	40.00	40.00	40.00	40.00	40.00	40.00	474.00
						COSTEO S/	1,916.00	1,916.00	1,916.00	1,916.00	1,916.00	1,916.00	1,916.00	1,916.00	1,916.00	1,916.00	1,916.00	1,916.00	22,992.00

CENTRO DE COSTO: 20.01 - ESTRATEGIA SANITARIA HOSPITALARIA

OEI.02 - Mejorar el acceso a los servicios de salud para la población.

AEI.02.04 - Programa de salud mental diferenciado para la población.

CODIGO	ACTIVIDAD OPERATIVA	UBIGEO	U.M.	PRIORIDAD	PERIODO MULTIANUAL	PROGRAMACION MENSUAL													TOTAL ANUAL
						META	01	02	03	04	05	06	07	08	09	10	11	12	
AOI00140700104	TRATAMIENTO AMBULATORIO DE PERSONAS CON TRASTORNOS AFECTIVOS (DEPRESION Y CONDUCTA SUICIDA) Y DE ANSIEDAD	160201 - YURIMAGUAS	PERSONA TRATADA	Muy Alta	2020	FISICO	18.00	18.00	18.00	18.00	18.00	18.00	18.00	18.00	18.00	18.00	18.00	18.00	216.00
						COSTEO S/	953.33	953.33	953.33	953.33	953.33	953.33	953.33	953.33	953.33	953.33	953.35	953.35	11,440.00
					2021	FISICO	18.00	18.00	18.00	18.00	18.00	18.00	18.00	18.00	18.00	18.00	18.00	18.00	216.00
						COSTEO S/	1,001.00	1,001.00	1,001.00	1,001.00	1,001.00	1,001.00	1,001.00	1,001.00	1,001.00	1,001.00	1,001.00	1,001.00	12,012.00
					2022	FISICO	18.00	18.00	18.00	18.00	18.00	18.00	18.00	18.00	18.00	18.00	18.00	18.00	216.00
						COSTEO S/	1,051.00	1,051.00	1,051.00	1,051.00	1,051.00	1,051.00	1,051.00	1,051.00	1,051.00	1,051.00	1,051.00	1,051.00	12,612.00
AOI00140700105	TRATAMIENTO CON INTERNAMIENTO DE PERSONAS CON TRASTORNOS AFECTIVOS Y DE ANSIEDAD	160201 - YURIMAGUAS	PERSONA TRATADA	Muy Alta	2020	FISICO	3.00	3.00	3.00	3.00	3.00	3.00	3.00	3.00	3.00	3.00	3.00	3.00	36.00
						COSTEO S/	412.50	412.50	412.50	412.50	412.50	412.50	412.50	412.50	412.50	412.50	412.50	412.50	4,950.00
					2021	FISICO	3.00	3.00	3.00	3.00	3.00	3.00	3.00	3.00	3.00	3.00	3.00	3.00	36.00
						COSTEO S/	433.00	433.00	433.00	433.00	433.00	433.00	433.00	433.00	433.00	433.00	433.00	433.00	5,196.00
					2022	FISICO	3.00	3.00	3.00	3.00	3.00	3.00	3.00	3.00	3.00	3.00	3.00	3.00	36.00
						COSTEO S/	455.00	455.00	455.00	455.00	455.00	455.00	455.00	455.00	455.00	455.00	455.00	455.00	5,460.00

AEI.02.05 - Programa de fortalecimiento de capacidades intercultural para los profesionales de la salud.

CODIGO	ACTIVIDAD OPERATIVA	UBIGEO	U.M.	PRIORIDAD	PERIODO MULTIANUAL	PROGRAMACION MENSUAL													TOTAL ANUAL
						META	01	02	03	04	05	06	07	08	09	10	11	12	
AOI00140700102	TRATAMIENTO DE PERSONAS CON PROBLEMAS PSICOSOCIALES	160201 - YURIMAGUAS	PERSONA TRATADA	Muy Alta	2020	FISICO	10.00	10.00	10.00	10.00	10.00	10.00	10.00	10.00	10.00	10.00	10.00	10.00	120.00
						COSTEO S/	166.91	166.91	166.91	166.91	166.91	166.91	166.91	166.91	166.91	166.91	166.91	166.99	2,003.00
					2021	FISICO	10.00	10.00	10.00	10.00	10.00	10.00	10.00	10.00	10.00	10.00	10.00	10.00	120.00
						COSTEO S/	175.00	175.00	175.00	175.00	175.00	175.00	175.00	175.00	175.00	175.00	175.00	175.00	2,100.00
					2022	FISICO	10.00	10.00	10.00	10.00	10.00	10.00	10.00	10.00	10.00	10.00	10.00	10.00	120.00
						COSTEO S/	184.00	184.00	184.00	184.00	184.00	184.00	184.00	184.00	184.00	184.00	184.00	184.00	2,208.00
AOI00140700103	TRATAMIENTO AMBULATORIO DE NIÑOS Y NIÑAS DE 03 A 17 AÑOS CON TRASTORNOS MENTALES Y DEL COMPORTAMIENTO Y/O PROBLEMAS PSICOSOCIALES PROPIOS DE LA INFANCIA Y LA ADOLESCENCIA	160201 - YURIMAGUAS	PERSONA TRATADA	Muy Alta	2020	FISICO	8.00	8.00	8.00	8.00	8.00	8.00	8.00	8.00	8.00	8.00	8.00	8.00	96.00
						COSTEO S/	100.00	100.00	100.00	100.00	100.00	100.00	100.00	100.00	100.00	100.00	100.00	100.00	1,200.00
					2021	FISICO	8.00	8.00	8.00	8.00	8.00	8.00	8.00	8.00	8.00	8.00	8.00	8.00	96.00
						COSTEO S/	105.00	105.00	105.00	105.00	105.00	105.00	105.00	105.00	105.00	105.00	105.00	105.00	1,260.00
					2022	FISICO	8.00	8.00	8.00	8.00	8.00	8.00	8.00	8.00	8.00	8.00	8.00	8.00	96.00
						COSTEO S/	110.00	110.00	110.00	110.00	110.00	110.00	110.00	110.00	110.00	110.00	110.00	110.00	1,320.00

AOI00140700106	TRATAMIENTO AMBULATORIO DE PERSONAS CON TRASTORNO DEL COMPORTAMIENTO DEBIDO AL CONSUMO DE ALCOHOL	160201 - YURIMAGUAS	PERSONA TRATADA	Muy Alta	2020	FISICO	10.00	10.00	10.00	10.00	10.00	10.00	10.00	10.00	10.00	10.00	10.00	10.00	120.00
						COSTEO S/	271.16	271.16	271.16	271.16	271.16	271.16	271.16	271.16	271.16	271.16	271.20	271.20	3,254.00
					2021	FISICO	10.00	10.00	10.00	10.00	10.00	10.00	10.00	10.00	10.00	10.00	10.00	10.00	120.00
						COSTEO S/	285.00	285.00	285.00	285.00	285.00	285.00	285.00	285.00	285.00	285.00	285.00	285.00	3,420.00
					2022	FISICO	10.00	10.00	10.00	10.00	10.00	10.00	10.00	10.00	10.00	10.00	10.00	10.00	120.00
						COSTEO S/	299.00	299.00	299.00	299.00	299.00	299.00	299.00	299.00	299.00	299.00	299.00	299.00	3,588.00
AOI00140700107	REHABILITACION PSICOSOCIAL DE PERSONAS CON TRASTORNOS DEL COMPORTAMIENTO DEBIDO AL CONSUMO DE ALCOHOL	160201 - YURIMAGUAS	PERSONA TRATADA	Muy Alta	2020	FISICO	5.00	5.00	5.00	5.00	5.00	5.00	5.00	5.00	5.00	5.00	5.00	5.00	60.00
						COSTEO S/	112.50	112.50	112.50	112.50	112.50	112.50	112.50	112.50	112.50	112.50	112.50	112.50	1,350.00
					2021	FISICO	5.00	5.00	5.00	5.00	5.00	5.00	5.00	5.00	5.00	5.00	5.00	5.00	60.00
						COSTEO S/	118.00	118.00	118.00	118.00	118.00	118.00	118.00	118.00	118.00	118.00	118.00	118.00	1,416.00
					2022	FISICO	5.00	5.00	5.00	5.00	5.00	5.00	5.00	5.00	5.00	5.00	5.00	5.00	60.00
						COSTEO S/	124.00	124.00	124.00	124.00	124.00	124.00	124.00	124.00	124.00	124.00	124.00	124.00	1,488.00
AOI00140700108	TRATAMIENTO AMBULATORIO DE PERSONAS CON SINDROME O TRASTORNO PSICOTICO	160201 - YURIMAGUAS	PERSONA TRATADA	Muy Alta	2020	FISICO	0.00	3.00	0.00	4.00	0.00	4.00	0.00	4.00	0.00	3.00	0.00	4.00	22.00
						COSTEO S/	0.00	191.66	0.00	191.66	0.00	191.66	0.00	191.66	0.00	191.66	0.00	191.70	1,150.00
					2021	FISICO	0.00	3.00	0.00	4.00	0.00	4.00	0.00	4.00	0.00	3.00	0.00	4.00	22.00
						COSTEO S/	101.00	101.00	101.00	101.00	101.00	101.00	101.00	101.00	101.00	101.00	101.00	101.00	1,212.00
					2022	FISICO	0.00	3.00	0.00	4.00	0.00	4.00	0.00	4.00	0.00	3.00	0.00	4.00	22.00
						COSTEO S/	106.00	106.00	106.00	106.00	106.00	106.00	106.00	106.00	106.00	106.00	106.00	106.00	1,272.00

AEI.02.06 - Infraestructura mejorada para las IPRESS de DIRESA-Loreto.

CODIGO	ACTIVIDAD OPERATIVA	UBIGEO	U.M.	PRIORIDAD	PERIODO MULTIANUAL	PROGRAMACION MENSUAL													TOTAL ANUAL
						META	01	02	03	04	05	06	07	08	09	10	11	12	
AOI00140700100	TAMIZAJE DE PERSONAS CON TRASTORNOS MENTALES Y PROBLEMAS PSICOSOCIALES	160201 - YURIMAGUAS	PERSONA TAMIZADA	Muy Alta	2020	FISICO	94.00	94.00	94.00	94.00	94.00	94.00	94.00	94.00	94.00	94.00	94.00	94.00	1,128.00
						COSTEO S/	3,003.75	3,003.75	3,003.75	3,003.75	3,003.75	3,003.75	3,003.75	3,003.75	3,003.75	3,003.75	3,003.75	3,003.75	36,045.00
					2021	FISICO	94.00	94.00	94.00	94.00	94.00	94.00	94.00	94.00	94.00	94.00	94.00	94.00	1,128.00
						COSTEO S/	3,154.00	3,154.00	3,154.00	3,154.00	3,154.00	3,154.00	3,154.00	3,154.00	3,154.00	3,154.00	3,154.00	3,154.00	37,848.00
					2022	FISICO	94.00	94.00	94.00	94.00	94.00	94.00	94.00	94.00	94.00	94.00	94.00	94.00	1,128.00
						COSTEO S/	3,312.00	3,312.00	3,312.00	3,312.00	3,312.00	3,312.00	3,312.00	3,312.00	3,312.00	3,312.00	3,312.00	3,312.00	39,744.00
AOI00140700101	TAMIZAJE DE NIÑOS Y NIÑAS DE 3 A 17 AÑOS CON DEFICIT EN SUS HABILIDADES SOCIALES, TRASTORNOS MENTALES Y DEL COMPORTAMIENTO Y/O PROBLEMAS PSICOSOCIALES PROPIOS DE LA INFANCIA Y LA ADOLESCENCIA	160201 - YURIMAGUAS	PERSONA TAMIZADA	Muy Alta	2020	FISICO	8.00	8.00	8.00	8.00	8.00	8.00	8.00	8.00	8.00	8.00	8.00	8.00	96.00
						COSTEO S/	100.00	100.00	100.00	100.00	100.00	100.00	100.00	100.00	100.00	100.00	100.00	100.00	1,200.00
					2021	FISICO	8.00	8.00	8.00	8.00	8.00	8.00	8.00	8.00	8.00	8.00	8.00	8.00	96.00
						COSTEO S/	105.00	105.00	105.00	105.00	105.00	105.00	105.00	105.00	105.00	105.00	105.00	105.00	1,260.00
					2022	FISICO	8.00	8.00	8.00	8.00	8.00	8.00	8.00	8.00	8.00	8.00	8.00	8.00	96.00
						COSTEO S/	110.00	110.00	110.00	110.00	110.00	110.00	110.00	110.00	110.00	110.00	110.00	110.00	1,320.00

CENTRO DE COSTO: 20.02 - ESTRATEGIA SANITARIA ARTICULADO NUTRICIONAL- INMUNIZACIONES

OEI.02 - Mejorar el acceso a los servicios de salud para la población.

AEI.02.02 - Programa de desarrollo infantil temprano para niñas y niños menores de 36 meses.

CODIGO	ACTIVIDAD OPERATIVA	UBIGEO	U.M.	PRIORIDAD	PERIODO MULTIANUAL	PROGRAMACION MENSUAL													TOTAL ANUAL
						META	01	02	03	04	05	06	07	08	09	10	11	12	
AOI00140700114	APLICACION DE VACUNAS COMPLETAS	160201 - YURIMAGUAS	NIÑO PROTEGIDO	Muy Alta	2020	FISICO	38.00	38.00	38.00	38.00	38.00	38.00	38.00	38.00	38.00	38.00	39.00	39.00	458.00
						COSTEO S/	12,039.00	12,039.00	12,039.00	12,039.00	12,039.00	12,039.00	12,039.00	12,039.00	12,039.00	12,039.00	12,039.00	12,039.00	144,468.00
					2021	FISICO	38.00	38.00	38.00	38.00	38.00	38.00	38.00	38.00	38.00	38.00	39.00	39.00	458.00
						COSTEO S/	12,641.00	12,641.00	12,641.00	12,641.00	12,641.00	12,641.00	12,641.00	12,641.00	12,641.00	12,641.00	12,641.00	12,641.00	151,692.00
					2022	FISICO	38.00	38.00	38.00	38.00	38.00	38.00	38.00	38.00	38.00	38.00	39.00	39.00	458.00
						COSTEO S/	13,273.00	13,273.00	13,273.00	13,273.00	13,273.00	13,273.00	13,273.00	13,273.00	13,273.00	13,273.00	13,273.00	13,273.00	159,276.00
AOI00140700115	ATENCION A NIÑOS CON CRECIMIENTO Y DESARROLLO	160201 - YURIMAGUAS	NIÑO CONTROLADO	Muy Alta	2020	FISICO	21.00	21.00	21.00	21.00	21.00	20.00	20.00	20.00	20.00	20.00	20.00	20.00	245.00
						COSTEO S/	7,039.00	7,039.00	7,039.00	7,039.00	7,039.00	7,039.00	7,039.00	7,039.00	7,039.00	7,039.00	7,039.00	7,039.00	84,468.00
					2021	FISICO	21.00	21.00	21.00	21.00	21.00	20.00	20.00	20.00	20.00	20.00	20.00	20.00	245.00
						COSTEO S/	7,391.00	7,391.00	7,391.00	7,391.00	7,391.00	7,391.00	7,391.00	7,391.00	7,391.00	7,391.00	7,391.00	7,391.00	88,692.00
					2022	FISICO	21.00	21.00	21.00	21.00	21.00	20.00	20.00	20.00	20.00	20.00	20.00	20.00	245.00
						COSTEO S/	7,761.00	7,761.00	7,761.00	7,761.00	7,761.00	7,761.00	7,761.00	7,761.00	7,761.00	7,761.00	7,761.00	7,761.00	93,132.00
AOI00140700116	ADMINISTRAR SUPLEMENTO DE HIERRO Y VITAMINA A	160201 - YURIMAGUAS	NIÑO SUPLEMENTADO	Muy Alta	2020	FISICO	5.00	5.00	5.00	5.00	5.00	5.00	5.00	5.00	5.00	5.00	5.00	5.00	60.00
						COSTEO S/	2,190.00	2,190.00	2,190.00	2,190.00	2,190.00	2,190.00	2,190.00	2,190.00	2,190.00	2,190.00	2,190.00	2,190.00	26,280.00
					2021	FISICO	5.00	5.00	5.00	5.00	5.00	5.00	5.00	5.00	5.00	5.00	5.00	5.00	60.00
						COSTEO S/	2,300.00	2,300.00	2,300.00	2,300.00	2,300.00	2,300.00	2,300.00	2,300.00	2,300.00	2,300.00	2,300.00	2,300.00	27,600.00
					2022	FISICO	5.00	5.00	5.00	5.00	5.00	5.00	5.00	5.00	5.00	5.00	5.00	5.00	60.00
						COSTEO S/	2,415.00	2,415.00	2,415.00	2,415.00	2,415.00	2,415.00	2,415.00	2,415.00	2,415.00	2,415.00	2,415.00	2,415.00	28,980.00
AOI00140700117	ATENDER A NIÑOS CON INFECCIONES RESPIRATORIAS AGUDAS	160201 - YURIMAGUAS	CASO TRATADO	Muy Alta	2020	FISICO	154.00	154.00	154.00	154.00	154.00	154.00	154.00	154.00	154.00	154.00	154.00	155.00	1,849.00
						COSTEO S/	4,913.00	4,913.00	4,913.00	4,913.00	4,913.00	4,913.00	4,913.00	4,913.00	4,913.00	4,913.00	4,913.00	4,913.00	58,956.00
					2021	FISICO	154.00	154.00	154.00	154.00	154.00	154.00	154.00	154.00	154.00	154.00	154.00	155.00	1,849.00
						COSTEO S/	5,159.00	5,159.00	5,159.00	5,159.00	5,159.00	5,159.00	5,159.00	5,159.00	5,159.00	5,159.00	5,159.00	5,159.00	61,908.00
					2022	FISICO	154.00	154.00	154.00	154.00	154.00	154.00	154.00	154.00	154.00	154.00	154.00	155.00	1,849.00
						COSTEO S/	5,417.00	5,417.00	5,417.00	5,417.00	5,417.00	5,417.00	5,417.00	5,417.00	5,417.00	5,417.00	5,417.00	5,417.00	65,004.00
AOI00140700118	ATENDER A NIÑOS CON ENFERMEDADES DIARREICAS AGUDAS	160201 - YURIMAGUAS	CASO TRATADO	Muy Alta	2020	FISICO	28.00	28.00	28.00	28.00	28.00	29.00	29.00	29.00	29.00	29.00	29.00	29.00	343.00
						COSTEO S/	3,836.00	3,836.00	3,836.00	3,836.00	3,836.00	3,836.00	3,836.00	3,836.00	3,836.00	3,836.00	3,836.00	3,836.00	46,032.00
					2021	FISICO	28.00	28.00	28.00	28.00	28.00	29.00	29.00	29.00	29.00	29.00	29.00	29.00	343.00
						COSTEO S/	4,028.00	4,028.00	4,028.00	4,028.00	4,028.00	4,028.00	4,028.00	4,028.00	4,028.00	4,028.00	4,028.00	4,028.00	48,336.00
					2022	FISICO	28.00	28.00	28.00	28.00	28.00	29.00	29.00	29.00	29.00	29.00	29.00	29.00	343.00
						COSTEO S/	4,229.00	4,229.00	4,229.00	4,229.00	4,229.00	4,229.00	4,229.00	4,229.00	4,229.00	4,229.00	4,229.00	4,229.00	50,748.00
AOI00140700119	ATENDER A NIÑOS CON DIAGNOSTICO	160201 - YURIMAGUAS	CASO TRATADO	Muy Alta	2020	FISICO	11.00	11.00	11.00	11.00	11.00	11.00	11.00	11.00	10.00	10.00	10.00	10.00	128.00
						COSTEO	19,979.00	19,979.00	19,979.00	19,979.00	19,979.00	19,979.00	19,979.00	19,979.00	19,979.00	19,979.00	19,979.00	19,979.00	239,748.00

	DE INFECCIONES RESPIRATORIAS AGUDAS CON COMPLICACIONES				2021	S/ FISICO	11.00	11.00	11.00	11.00	11.00	11.00	11.00	11.00	10.00	10.00	10.00	10.00	128.00
						COSTEO S/	20,978.00	20,978.00	20,978.00	20,978.00	20,978.00	20,978.00	20,978.00	20,978.00	20,978.00	20,978.00	20,978.00	20,978.00	251,736.00
					2022	FISICO	11.00	11.00	11.00	11.00	11.00	11.00	11.00	11.00	10.00	10.00	10.00	10.00	128.00
						COSTEO S/	22,027.00	22,027.00	22,027.00	22,027.00	22,027.00	22,027.00	22,027.00	22,027.00	22,027.00	22,027.00	22,027.00	22,027.00	264,324.00
AOI00140700120	ATENDER A NIÑOS CON DIAGNOSTICO DE ENFERMEDAD DIARREICA AGUDA COMPLICADA	160201 - YURIMAGUAS	CASO TRATADO	Muy Alta	2020	FISICO	11.00	11.00	11.00	11.00	11.00	11.00	11.00	11.00	11.00	10.00	10.00	10.00	129.00
						COSTEO S/	4,297.00	4,297.00	4,297.00	4,297.00	4,297.00	4,297.00	4,297.00	4,297.00	4,297.00	4,297.00	4,297.00	4,297.00	51,564.00
					2021	FISICO	11.00	11.00	11.00	11.00	11.00	11.00	11.00	11.00	11.00	10.00	10.00	10.00	129.00
						COSTEO S/	4,512.00	4,512.00	4,512.00	4,512.00	4,512.00	4,512.00	4,512.00	4,512.00	4,512.00	4,512.00	4,512.00	4,512.00	54,144.00
					2022	FISICO	11.00	11.00	11.00	11.00	11.00	11.00	11.00	11.00	11.00	10.00	10.00	10.00	129.00
						COSTEO S/	4,738.00	4,738.00	4,738.00	4,738.00	4,738.00	4,738.00	4,738.00	4,738.00	4,738.00	4,738.00	4,738.00	4,738.00	56,856.00
AOI00140700121	BRINDAR ATENCION A OTRAS ENFERMEDADES PREVALENTES	160201 - YURIMAGUAS	CASO TRATADO	Muy Alta	2020	FISICO	11.00	11.00	11.00	11.00	11.00	11.00	11.00	11.00	11.00	11.00	10.00	10.00	130.00
						COSTEO S/	1,034.00	1,034.00	1,034.00	1,034.00	1,034.00	1,034.00	1,034.00	1,034.00	1,034.00	1,034.00	1,034.00	1,034.00	12,408.00
					2021	FISICO	11.00	11.00	11.00	11.00	11.00	11.00	11.00	11.00	11.00	11.00	10.00	10.00	130.00
						COSTEO S/	1,086.00	1,086.00	1,086.00	1,086.00	1,086.00	1,086.00	1,086.00	1,086.00	1,086.00	1,086.00	1,086.00	1,086.00	13,032.00
					2022	FISICO	11.00	11.00	11.00	11.00	11.00	11.00	11.00	11.00	11.00	11.00	10.00	10.00	130.00
						COSTEO S/	1,140.00	1,140.00	1,140.00	1,140.00	1,140.00	1,140.00	1,140.00	1,140.00	1,140.00	1,140.00	1,140.00	1,140.00	13,680.00
AOI00140700122	ADMINISTRAR SUPLEMENTO DE HIERRO Y ACIDO FOLICO A GESTANTES	160201 - YURIMAGUAS	GESTANTE SUPLEMENTADA	Muy Alta	2020	FISICO	10.00	11.00	11.00	11.00	11.00	11.00	11.00	11.00	11.00	11.00	11.00	11.00	131.00
						COSTEO S/	1,087.00	1,087.00	1,087.00	1,087.00	1,087.00	1,087.00	1,087.00	1,087.00	1,087.00	1,087.00	1,087.00	1,087.00	13,044.00
					2021	FISICO	10.00	11.00	11.00	11.00	11.00	11.00	11.00	11.00	11.00	11.00	11.00	11.00	131.00
						COSTEO S/	1,141.00	1,141.00	1,141.00	1,141.00	1,141.00	1,141.00	1,141.00	1,141.00	1,141.00	1,141.00	1,141.00	1,141.00	13,692.00
					2022	FISICO	10.00	11.00	11.00	11.00	11.00	11.00	11.00	11.00	11.00	11.00	11.00	11.00	131.00
						COSTEO S/	1,198.00	1,198.00	1,198.00	1,198.00	1,198.00	1,198.00	1,198.00	1,198.00	1,198.00	1,198.00	1,198.00	1,198.00	14,376.00
AOI00140700123	ATENDER A NIÑOS Y NIÑAS CON DIAGNOSTICO DE PARASITOSIS INTESTINAL	160201 - YURIMAGUAS	CASO TRATADO	Muy Alta	2020	FISICO	11.00	11.00	11.00	11.00	11.00	11.00	11.00	11.00	11.00	11.00	11.00	11.00	132.00
						COSTEO S/	758.00	758.00	758.00	758.00	758.00	758.00	758.00	758.00	758.00	758.00	758.00	758.00	9,096.00
					2021	FISICO	11.00	11.00	11.00	11.00	11.00	11.00	11.00	11.00	11.00	11.00	11.00	11.00	132.00
						COSTEO S/	796.00	796.00	796.00	796.00	796.00	796.00	796.00	796.00	796.00	796.00	796.00	796.00	9,552.00
					2022	FISICO	11.00	11.00	11.00	11.00	11.00	11.00	11.00	11.00	11.00	11.00	11.00	11.00	132.00
						COSTEO S/	836.00	836.00	836.00	836.00	836.00	836.00	836.00	836.00	836.00	836.00	836.00	836.00	10,032.00

CENTRO DE COSTO: 20.03 - ESTRATEGIA SANITARIA MATERNO - SALUD SEXUAL Y REPRODUCTIVA

OEI.02 - Mejorar el acceso a los servicios de salud para la población.

AEI.02.03 - Programa de prevención y atención del embarazo y maternidad adolescente; articulado; para la población.

CODIGO	ACTIVIDAD OPERATIVA	UBIGEO	U.M.	PRIORIDAD	PERIODO MULTIANUAL	PROGRAMACION MENSUAL													TOTAL ANUAL
						META	01	02	03	04	05	06	07	08	09	10	11	12	
AOI00140700130	BRINDAR SERVICIOS DE SALUD PARA PREVENCION DEL	160201 - YURIMAGUAS	ATENCION	Muy Alta	2020	FISICO	12.00	12.00	12.00	12.00	12.00	12.00	12.00	12.00	12.00	12.00	12.00	13.00	145.00
						COSTEO S/	3,137.00	3,137.00	3,137.00	3,137.00	3,137.00	3,137.00	3,137.00	3,137.00	3,137.00	3,137.00	3,137.00	3,137.00	37,644.00

	EMBARAZO A ADOLESCENTES				2021	FISICO	12.00	12.00	12.00	12.00	12.00	12.00	12.00	12.00	12.00	12.00	12.00	13.00	145.00
						COSTEO S/	3,294.00	3,294.00	3,294.00	3,294.00	3,294.00	3,294.00	3,294.00	3,294.00	3,294.00	3,294.00	3,294.00	3,294.00	39,528.00
					2022	FISICO	12.00	12.00	12.00	12.00	12.00	12.00	12.00	12.00	12.00	12.00	12.00	13.00	145.00
						COSTEO S/	3,459.00	3,459.00	3,459.00	3,459.00	3,459.00	3,459.00	3,459.00	3,459.00	3,459.00	3,459.00	3,459.00	3,459.00	41,508.00
AOI00140700131	BRINDAR ATENCION PRENATAL REENFOCADA	160201 - YURIMAGUAS	GESTANTE CONTROLADA	Muy Alta	2020	FISICO	34.00	34.00	34.00	34.00	34.00	34.00	34.00	34.00	34.00	34.00	35.00	35.00	410.00
						COSTEO S/	7,322.00	7,322.00	7,322.00	7,322.00	7,322.00	7,322.00	7,322.00	7,322.00	7,322.00	7,322.00	7,322.00	7,322.00	87,864.00
					2021	FISICO	34.00	34.00	34.00	34.00	34.00	34.00	34.00	34.00	34.00	34.00	35.00	35.00	410.00
						COSTEO S/	7,688.00	7,688.00	7,688.00	7,688.00	7,688.00	7,688.00	7,688.00	7,688.00	7,688.00	7,688.00	7,688.00	7,688.00	92,256.00
					2022	FISICO	34.00	34.00	34.00	34.00	34.00	34.00	34.00	34.00	34.00	34.00	35.00	35.00	410.00
						COSTEO S/	8,072.00	8,072.00	8,072.00	8,072.00	8,072.00	8,072.00	8,072.00	8,072.00	8,072.00	8,072.00	8,072.00	8,072.00	96,864.00
AOI00140700132	MEJORAMIENTO DEL ACCESO DE LA POBLACION A SERVICIOS DE CONSEJERIA EN SALUD SEXUAL Y REPRODUCTIVA	160201 - YURIMAGUAS	ATENCION	Muy Alta	2020	FISICO	169.00	169.00	169.00	169.00	169.00	169.00	169.00	169.00	169.00	169.00	169.00	170.00	2,029.00
						COSTEO S/	2,553.00	2,553.00	2,553.00	2,553.00	2,553.00	2,553.00	2,553.00	2,553.00	2,553.00	2,553.00	2,553.00	2,553.00	30,636.00
					2021	FISICO	169.00	169.00	169.00	169.00	169.00	169.00	169.00	169.00	169.00	169.00	169.00	170.00	2,029.00
						COSTEO S/	2,681.00	2,681.00	2,681.00	2,681.00	2,681.00	2,681.00	2,681.00	2,681.00	2,681.00	2,681.00	2,681.00	2,681.00	32,172.00
					2022	FISICO	169.00	169.00	169.00	169.00	169.00	169.00	169.00	169.00	169.00	169.00	169.00	170.00	2,029.00
						COSTEO S/	2,815.00	2,815.00	2,815.00	2,815.00	2,815.00	2,815.00	2,815.00	2,815.00	2,815.00	2,815.00	2,815.00	2,815.00	33,780.00
AOI00140700133	BRINDAR ATENCION A LA GESTANTE CON COMPLICACIONES	160201 - YURIMAGUAS	GESTANTE ATENDIDA	Muy Alta	2020	FISICO	88.00	88.00	88.00	88.00	88.00	88.00	88.00	89.00	89.00	89.00	89.00	89.00	1,061.00
						COSTEO S/	3,013.00	3,013.00	3,013.00	3,013.00	3,013.00	3,013.00	3,013.00	3,013.00	3,013.00	3,013.00	3,013.00	3,013.00	36,156.00
					2021	FISICO	88.00	88.00	88.00	88.00	88.00	88.00	88.00	89.00	89.00	89.00	89.00	89.00	1,061.00
						COSTEO S/	3,164.00	3,164.00	3,164.00	3,164.00	3,164.00	3,164.00	3,164.00	3,164.00	3,164.00	3,164.00	3,164.00	3,164.00	37,968.00
					2022	FISICO	88.00	88.00	88.00	88.00	88.00	88.00	88.00	89.00	89.00	89.00	89.00	89.00	1,061.00
						COSTEO S/	3,322.00	3,322.00	3,322.00	3,322.00	3,322.00	3,322.00	3,322.00	3,322.00	3,322.00	3,322.00	3,322.00	3,322.00	39,864.00
AOI00140700134	BRINDAR ATENCION DE PARTO NORMAL	160201 - YURIMAGUAS	PARTO NORMAL	Muy Alta	2020	FISICO	116.00	116.00	116.00	116.00	116.00	116.00	116.00	116.00	116.00	116.00	116.00	116.00	1,392.00
						COSTEO S/	9,499.00	9,499.00	9,499.00	9,499.00	9,499.00	9,499.00	9,499.00	9,499.00	9,499.00	9,499.00	9,499.00	9,499.00	113,988.00
					2021	FISICO	116.00	116.00	116.00	116.00	116.00	116.00	116.00	116.00	116.00	116.00	116.00	116.00	1,392.00
						COSTEO S/	9,974.00	9,974.00	9,974.00	9,974.00	9,974.00	9,974.00	9,974.00	9,974.00	9,974.00	9,974.00	9,974.00	9,974.00	119,688.00
					2022	FISICO	116.00	116.00	116.00	116.00	116.00	116.00	116.00	116.00	116.00	116.00	116.00	116.00	1,392.00
						COSTEO S/	10,473.00	10,473.00	10,473.00	10,473.00	10,473.00	10,473.00	10,473.00	10,473.00	10,473.00	10,473.00	10,473.00	10,473.00	125,676.00
AOI00140700135	BRINDAR ATENCION DEL PARTO COMPLICADO NO QUIRURGICO	160201 - YURIMAGUAS	PARTO COMPLICADO	Muy Alta	2020	FISICO	9.00	9.00	9.00	9.00	9.00	9.00	9.00	9.00	9.00	9.00	8.00	8.00	106.00
						COSTEO S/	521.00	521.00	521.00	521.00	521.00	521.00	521.00	521.00	521.00	521.00	521.00	521.00	6,252.00
					2021	FISICO	9.00	9.00	9.00	9.00	9.00	9.00	9.00	9.00	9.00	9.00	8.00	8.00	106.00
						COSTEO S/	547.00	547.00	547.00	547.00	547.00	547.00	547.00	547.00	547.00	547.00	547.00	547.00	6,564.00
					2022	FISICO	9.00	9.00	9.00	9.00	9.00	9.00	9.00	9.00	9.00	9.00	8.00	8.00	106.00
						COSTEO S/	574.00	574.00	574.00	574.00	574.00	574.00	574.00	574.00	574.00	574.00	574.00	574.00	6,888.00

AOI00140700136	BRINDAR ATENCION DEL PARTO COMPLICADO QUIRURGICO	160201 - YURIMAGUAS	CESAREA	Muy Alta	2020	FISICO	58.00	58.00	58.00	58.00	58.00	58.00	58.00	58.00	58.00	58.00	58.00	57.00	695.00
						COSTEO S/	8,110.00	8,110.00	8,110.00	8,110.00	8,110.00	8,110.00	8,110.00	8,110.00	8,110.00	8,110.00	8,110.00	8,110.00	97,320.00
					2021	FISICO	58.00	58.00	58.00	58.00	58.00	58.00	58.00	58.00	58.00	58.00	58.00	57.00	695.00
						COSTEO S/	8,516.00	8,516.00	8,516.00	8,516.00	8,516.00	8,516.00	8,516.00	8,516.00	8,516.00	8,516.00	8,516.00	8,516.00	102,192.00
					2022	FISICO	58.00	58.00	58.00	58.00	58.00	58.00	58.00	58.00	58.00	58.00	58.00	57.00	695.00
						COSTEO S/	8,942.00	8,942.00	8,942.00	8,942.00	8,942.00	8,942.00	8,942.00	8,942.00	8,942.00	8,942.00	8,942.00	8,942.00	107,304.00
AOI00140700137	ATENDER EL PUERPERIO	160201 - YURIMAGUAS	ATENCION PUERPERAL	Muy Alta	2020	FISICO	17.00	17.00	17.00	17.00	17.00	17.00	17.00	17.00	17.00	17.00	17.00	18.00	205.00
						COSTEO S/	656.00	656.00	656.00	656.00	656.00	656.00	656.00	656.00	656.00	656.00	656.00	656.00	7,872.00
					2021	FISICO	17.00	17.00	17.00	17.00	17.00	17.00	17.00	17.00	17.00	17.00	17.00	18.00	205.00
						COSTEO S/	689.00	689.00	689.00	689.00	689.00	689.00	689.00	689.00	689.00	689.00	689.00	689.00	8,268.00
					2022	FISICO	17.00	17.00	17.00	17.00	17.00	17.00	17.00	17.00	17.00	17.00	17.00	18.00	205.00
						COSTEO S/	723.00	723.00	723.00	723.00	723.00	723.00	723.00	723.00	723.00	723.00	723.00	723.00	8,676.00
AOI00140700138	ATENDER EL PUERPERIO CON COMPLICACIONES	160201 - YURIMAGUAS	EGRESO	Muy Alta	2020	FISICO	3.00	3.00	3.00	3.00	3.00	3.00	3.00	3.00	3.00	3.00	3.00	3.00	36.00
						COSTEO S/	500.00	500.00	500.00	500.00	500.00	500.00	500.00	500.00	500.00	500.00	500.00	500.00	6,000.00
					2021	FISICO	3.00	3.00	3.00	3.00	3.00	3.00	3.00	3.00	3.00	3.00	3.00	3.00	36.00
						COSTEO S/	525.00	525.00	525.00	525.00	525.00	525.00	525.00	525.00	525.00	525.00	525.00	525.00	6,300.00
					2022	FISICO	3.00	3.00	3.00	3.00	3.00	3.00	3.00	3.00	3.00	3.00	3.00	3.00	36.00
						COSTEO S/	551.00	551.00	551.00	551.00	551.00	551.00	551.00	551.00	551.00	551.00	551.00	551.00	6,612.00
AOI00140700139	ATENDER COMPLICACIONES OBSTETRICAS EN UNIDAD DE CUIDADOS INTENSIVOS	160201 - YURIMAGUAS	EGRESO	Muy Alta	2020	FISICO	3.00	3.00	3.00	3.00	3.00	3.00	4.00	4.00	4.00	4.00	4.00	4.00	42.00
						COSTEO S/	875.00	875.00	875.00	875.00	875.00	875.00	875.00	875.00	875.00	875.00	875.00	875.00	10,500.00
					2021	FISICO	3.00	3.00	3.00	3.00	3.00	3.00	4.00	4.00	4.00	4.00	4.00	4.00	42.00
						COSTEO S/	919.00	919.00	919.00	919.00	919.00	919.00	919.00	919.00	919.00	919.00	919.00	919.00	11,028.00
					2022	FISICO	3.00	3.00	3.00	3.00	3.00	3.00	4.00	4.00	4.00	4.00	4.00	4.00	42.00
						COSTEO S/	965.00	965.00	965.00	965.00	965.00	965.00	965.00	965.00	965.00	965.00	965.00	965.00	11,580.00
AOI00140700140	MEJORAMIENTO DEL ACCESO AL SISTEMA DE REFERENCIA INSTITUCIONAL	160201 - YURIMAGUAS	GESTANTE Y/O NEONATO REFERIDO	Muy Alta	2020	FISICO	3.00	3.00	3.00	3.00	3.00	3.00	3.00	3.00	3.00	3.00	3.00	3.00	36.00
						COSTEO S/	1,040.00	1,040.00	1,040.00	1,040.00	1,040.00	1,040.00	1,040.00	1,040.00	1,040.00	1,040.00	1,040.00	1,040.00	12,480.00
					2021	FISICO	3.00	3.00	3.00	3.00	3.00	3.00	3.00	3.00	3.00	3.00	3.00	3.00	36.00
						COSTEO S/	1,092.00	1,092.00	1,092.00	1,092.00	1,092.00	1,092.00	1,092.00	1,092.00	1,092.00	1,092.00	1,092.00	1,092.00	13,104.00
					2022	FISICO	3.00	3.00	3.00	3.00	3.00	3.00	3.00	3.00	3.00	3.00	3.00	3.00	36.00
						COSTEO S/	1,147.00	1,147.00	1,147.00	1,147.00	1,147.00	1,147.00	1,147.00	1,147.00	1,147.00	1,147.00	1,147.00	1,147.00	13,764.00
AOI00140700141	ATENDER AL RECIEN NACIDO NORMAL	160201 - YURIMAGUAS	RECIEN NACIDO ATENDIDO	Muy Alta	2020	FISICO	147.00	147.00	147.00	147.00	147.00	147.00	147.00	147.00	147.00	147.00	147.00	147.00	1,764.00
						COSTEO S/	2,708.00	2,708.00	2,708.00	2,708.00	2,708.00	2,708.00	2,708.00	2,708.00	2,708.00	2,708.00	2,708.00	2,708.00	32,496.00
					2021	FISICO	147.00	147.00	147.00	147.00	147.00	147.00	147.00	147.00	147.00	147.00	147.00	147.00	1,764.00
						COSTEO S/	2,843.00	2,843.00	2,843.00	2,843.00	2,843.00	2,843.00	2,843.00	2,843.00	2,843.00	2,843.00	2,843.00	2,843.00	34,116.00
					2022	FISICO	147.00	147.00	147.00	147.00	147.00	147.00	147.00	147.00	147.00	147.00	147.00	147.00	1,764.00
						COSTEO	2,985.00	2,985.00	2,985.00	2,985.00	2,985.00	2,985.00	2,985.00	2,985.00	2,985.00	2,985.00	2,985.00	2,985.00	35,820.00

						S/													
AOI00140700142	ATENDER AL RECIEN NACIDO CON COMPLICACIONES	160201 - YURIMAGUAS	EGRESO	Muy Alta	2020	FISICO	36.00	36.00	36.00	36.00	36.00	36.00	36.00	36.00	36.00	36.00	36.00	35.00	431.00
						COSTEO S/	1,045.00	1,045.00	1,045.00	1,045.00	1,045.00	1,045.00	1,045.00	1,045.00	1,045.00	1,045.00	1,045.00	1,045.00	12,540.00
					2021	FISICO	36.00	36.00	36.00	36.00	36.00	36.00	36.00	36.00	36.00	36.00	36.00	35.00	431.00
						COSTEO S/	1,097.00	1,097.00	1,097.00	1,097.00	1,097.00	1,097.00	1,097.00	1,097.00	1,097.00	1,097.00	1,097.00	1,097.00	13,164.00
					2022	FISICO	36.00	36.00	36.00	36.00	36.00	36.00	36.00	36.00	36.00	36.00	36.00	35.00	431.00
						COSTEO S/	1,152.00	1,152.00	1,152.00	1,152.00	1,152.00	1,152.00	1,152.00	1,152.00	1,152.00	1,152.00	1,152.00	1,152.00	13,824.00
AOI00140700183	MEJORAMIENTO DEL ACCESO DE LA POBLACION A METODOS DE PLANIFICACION FAMILIAR	160201 - YURIMAGUAS	PAREJA PROTEGIDA	Muy Alta	2020	FISICO	84.00	84.00	84.00	84.00	84.00	84.00	85.00	85.00	85.00	85.00	85.00	85.00	1,014.00
						COSTEO S/	175.00	175.00	175.00	175.00	175.00	175.00	175.00	175.00	175.00	175.00	175.00	175.00	2,100.00
					2021	FISICO	84.00	84.00	84.00	84.00	84.00	84.00	85.00	85.00	85.00	85.00	85.00	85.00	1,014.00
						COSTEO S/	184.00	184.00	184.00	184.00	184.00	184.00	184.00	184.00	184.00	184.00	184.00	184.00	2,208.00
					2022	FISICO	84.00	84.00	84.00	84.00	84.00	84.00	85.00	85.00	85.00	85.00	85.00	85.00	1,014.00
						COSTEO S/	193.00	193.00	193.00	193.00	193.00	193.00	193.00	193.00	193.00	193.00	193.00	193.00	2,316.00

CENTRO DE COSTO: 20.04 - ESTRATEGIA SANITARIA TUBERCULOSIS - TBC

OEI.02 - Mejorar el acceso a los servicios de salud para la población.

AEI.02.01 - Programas de salud oportunos para la población.

CODIGO	ACTIVIDAD OPERATIVA	UBIGEO	U.M.	PRIORIDAD	PERIODO MULTIANUAL	PROGRAMACION MENSUAL													TOTAL ANUAL
						META	01	02	03	04	05	06	07	08	09	10	11	12	
AOI00140700143	DESPISTAJE DE TUBERCULOSIS EN SINTOMATICOS RESPIRATORIOS	160201 - YURIMAGUAS	PERSONA ATENDIDA	Muy Alta	2020	FISICO	67.00	67.00	67.00	67.00	67.00	67.00	67.00	67.00	66.00	66.00	66.00	66.00	800.00
						COSTEO S/	4,913.33	4,913.33	4,913.33	4,913.33	4,913.33	4,913.33	4,913.33	4,913.33	4,913.33	4,913.33	4,913.33	4,913.37	58,960.00
					2021	FISICO	67.00	67.00	67.00	67.00	67.00	67.00	67.00	67.00	66.00	66.00	66.00	66.00	800.00
						COSTEO S/	5,159.00	5,159.00	5,159.00	5,159.00	5,159.00	5,159.00	5,159.00	5,159.00	5,159.00	5,159.00	5,159.00	5,159.00	61,908.00
					2022	FISICO	67.00	67.00	67.00	67.00	67.00	67.00	67.00	67.00	66.00	66.00	66.00	66.00	800.00
						COSTEO S/	5,417.00	5,417.00	5,417.00	5,417.00	5,417.00	5,417.00	5,417.00	5,417.00	5,417.00	5,417.00	5,417.00	5,417.00	65,004.00
AOI00140700144	CONTROL Y TRATAMIENTO PREVENTIVO DE CONTACTOS DE CASOS TUBERCULOSIS (GENERAL, INDIGENA, PRIVADA DE SU LIBERTAD)	160201 - YURIMAGUAS	PERSONA TRATADA	Muy Alta	2020	FISICO	15.00	15.00	15.00	15.00	16.00	16.00	16.00	16.00	16.00	16.00	16.00	16.00	188.00
						COSTEO S/	607.92	607.92	607.92	607.92	607.92	607.92	607.92	607.92	607.92	607.92	607.92	607.88	7,295.00
					2021	FISICO	15.00	15.00	15.00	15.00	16.00	16.00	16.00	16.00	16.00	16.00	16.00	16.00	188.00
						COSTEO S/	638.00	638.00	638.00	638.00	638.00	638.00	638.00	638.00	638.00	638.00	638.00	638.00	7,656.00
					2022	FISICO	15.00	15.00	15.00	15.00	16.00	16.00	16.00	16.00	16.00	16.00	16.00	16.00	188.00
						COSTEO S/	670.00	670.00	670.00	670.00	670.00	670.00	670.00	670.00	670.00	670.00	670.00	670.00	8,040.00
AOI00140700145	DIAGNOSTICO DE CASOS DE TUBERCULOSIS	160201 - YURIMAGUAS	PERSONA DIAGNOSTICADA	Muy Alta	2020	FISICO	8.00	8.00	8.00	8.00	8.00	8.00	8.00	8.00	7.00	7.00	7.00	7.00	92.00
						COSTEO S/	1,205.42	1,205.42	1,205.42	1,205.42	1,205.42	1,205.42	1,205.42	1,205.42	1,205.42	1,205.42	1,205.42	1,205.38	14,465.00
					2021	FISICO	8.00	8.00	8.00	8.00	8.00	8.00	8.00	8.00	7.00	7.00	7.00	7.00	92.00
						COSTEO S/	1,266.00	1,266.00	1,266.00	1,266.00	1,266.00	1,266.00	1,266.00	1,266.00	1,266.00	1,266.00	1,266.00	1,266.00	15,192.00
					2022	FISICO	8.00	8.00	8.00	8.00	8.00	8.00	8.00	8.00	7.00	7.00	7.00	7.00	92.00
						COSTEO S/	1,329.00	1,329.00	1,329.00	1,329.00	1,329.00	1,329.00	1,329.00	1,329.00	1,329.00	1,329.00	1,329.00	1,329.00	15,948.00

AOI00140700146	DESPISTAJE Y DIAGNOSTICO DE TUBERCULOSIS PARA PACIENTES CON COMORBILIDAD	160201 - YURIMAGUAS	PERSONA TRATADA	Muy Alta	2020	FISICO	1.00	0.00	0.00	0.00	0.00	0.00	1.00	0.00	0.00	0.00	0.00	1.00	3.00
						COSTEO S/	200.58	200.58	200.58	200.58	200.58	200.58	200.58	200.58	200.58	200.58	200.58	200.62	2,407.00
					2021	FISICO	1.00	0.00	0.00	0.00	0.00	0.00	1.00	0.00	0.00	0.00	0.00	1.00	3.00
						COSTEO S/	211.00	211.00	211.00	211.00	211.00	211.00	211.00	211.00	211.00	211.00	211.00	211.00	2,532.00
					2022	FISICO	1.00	0.00	0.00	0.00	0.00	0.00	1.00	0.00	0.00	0.00	0.00	1.00	3.00
						COSTEO S/	222.00	222.00	222.00	222.00	222.00	222.00	222.00	222.00	222.00	222.00	222.00	222.00	2,664.00
AOI00140700148	MEDIDAS DE CONTROL DE INFECCIONES Y BIOSEGURIDAD EN LOS SERVICIOS DE ATENCION DE TUBERCULOSIS	160201 - YURIMAGUAS	TRABAJADOR PROTEGIDO	Muy Alta	2020	FISICO	1.00	0.00	0.00	0.00	0.00	0.00	0.00	0.00	0.00	0.00	0.00	0.00	1.00
						COSTEO S/	1,003.92	1,003.92	1,003.92	1,003.92	1,003.92	1,003.92	1,003.92	1,003.92	1,003.92	1,003.92	1,003.92	1,003.88	12,047.00
					2021	FISICO	1.00	0.00	0.00	0.00	0.00	0.00	0.00	0.00	0.00	0.00	0.00	0.00	1.00
						COSTEO S/	1,054.00	1,054.00	1,054.00	1,054.00	1,054.00	1,054.00	1,054.00	1,054.00	1,054.00	1,054.00	1,054.00	1,054.00	12,648.00
					2022	FISICO	1.00	0.00	0.00	0.00	0.00	0.00	0.00	0.00	0.00	0.00	0.00	0.00	1.00
						COSTEO S/	1,107.00	1,107.00	1,107.00	1,107.00	1,107.00	1,107.00	1,107.00	1,107.00	1,107.00	1,107.00	1,107.00	1,107.00	13,284.00

CENTRO DE COSTO: 20.05 - ESTRATEGIA SANITARIA ITS/VIH - SIDA

OEI.02 - Mejorar el acceso a los servicios de salud para la población.

AEI.02.01 - Programas de salud oportunos para la población.

CODIGO	ACTIVIDAD OPERATIVA	UBIGEO	U.M.	PRIORIDAD	PERIODO MULTIANUAL	PROGRAMACION MENSUAL													TOTAL ANUAL
						META	01	02	03	04	05	06	07	08	09	10	11	12	
AOI00140700147	BRINDAR A PERSONAS CON DIAGNOSTICO DE HEPATITIS B CRONICA ATENCION INTEGRAL	160201 - YURIMAGUAS	PERSONA TRATADA	Muy Alta	2020	FISICO	1.00	1.00	1.00	1.00	1.00	1.00	1.00	1.00	1.00	1.00	1.00	2.00	13.00
						COSTEO S/	211.00	211.00	211.00	211.00	211.00	211.00	211.00	211.00	211.00	211.00	211.00	211.00	2,532.00
					2021	FISICO	1.00	1.00	1.00	1.00	1.00	1.00	1.00	1.00	1.00	1.00	1.00	2.00	13.00
						COSTEO S/	222.00	222.00	222.00	222.00	222.00	222.00	222.00	222.00	222.00	222.00	222.00	222.00	2,664.00
					2022	FISICO	1.00	1.00	1.00	1.00	1.00	1.00	1.00	1.00	1.00	1.00	1.00	2.00	13.00
						COSTEO S/	233.00	233.00	233.00	233.00	233.00	233.00	233.00	233.00	233.00	233.00	233.00	233.00	2,796.00
AOI00140700149	ENTREGAR A ADULTOS Y JOVENES VARONES CONSEJERIA Y TAMIZAJE PARA ITS Y VIH/SIDA	160201 - YURIMAGUAS	PERSONA INFORMADA	Muy Alta	2020	FISICO	115.00	115.00	116.00	116.00	116.00	116.00	116.00	116.00	116.00	116.00	116.00	116.00	1,390.00
						COSTEO S/	2,720.00	2,720.00	2,720.00	2,720.00	2,720.00	2,720.00	2,720.00	2,720.00	2,720.00	2,720.00	2,720.00	2,720.00	32,640.00
					2021	FISICO	115.00	115.00	116.00	116.00	116.00	116.00	116.00	116.00	116.00	116.00	116.00	116.00	1,390.00
						COSTEO S/	2,856.00	2,856.00	2,856.00	2,856.00	2,856.00	2,856.00	2,856.00	2,856.00	2,856.00	2,856.00	2,856.00	2,856.00	34,272.00
					2022	FISICO	115.00	115.00	116.00	116.00	116.00	116.00	116.00	116.00	116.00	116.00	116.00	116.00	1,390.00
						COSTEO S/	2,999.00	2,999.00	2,999.00	2,999.00	2,999.00	2,999.00	2,999.00	2,999.00	2,999.00	2,999.00	2,999.00	2,999.00	35,988.00
AOI00140700150	ENTREGAR A POBLACION ADOLESCENTE INFORMACION SOBRE INFECCIONES DE TRANSMISION SEXUAL Y VIH/SIDA	160201 - YURIMAGUAS	PERSONA CAPACITADA	Muy Alta	2020	FISICO	12.00	12.00	12.00	12.00	12.00	12.00	12.00	12.00	12.00	12.00	12.00	13.00	145.00
						COSTEO S/	799.00	799.00	799.00	799.00	799.00	799.00	799.00	799.00	799.00	799.00	799.00	799.00	9,588.00
					2021	FISICO	12.00	12.00	12.00	12.00	12.00	12.00	12.00	12.00	12.00	12.00	12.00	13.00	145.00
						COSTEO S/	839.00	839.00	839.00	839.00	839.00	839.00	839.00	839.00	839.00	839.00	839.00	839.00	10,068.00
					2022	FISICO	12.00	12.00	12.00	12.00	12.00	12.00	12.00	12.00	12.00	12.00	12.00	13.00	145.00
						COSTEO S/	881.00	881.00	881.00	881.00	881.00	881.00	881.00	881.00	881.00	881.00	881.00	881.00	10,572.00

AOI00140700151	BRINDAR INFORMACION Y ATENCION PREVENTIVA A POBLACION DE ALTO RIESGO	160201 - YURIMAGUAS	PERSONA TRATADA	Muy Alta	2020	FISICO	13.00	13.00	13.00	13.00	13.00	13.00	13.00	13.00	13.00	13.00	14.00	14.00	158.00
						COSTEO S/	438.00	438.00	438.00	438.00	438.00	438.00	438.00	438.00	438.00	438.00	438.00	438.00	5,256.00
					2021	FISICO	13.00	13.00	13.00	13.00	13.00	13.00	13.00	13.00	13.00	13.00	14.00	14.00	158.00
						COSTEO S/	460.00	460.00	460.00	460.00	460.00	460.00	460.00	460.00	460.00	460.00	460.00	460.00	5,520.00
					2022	FISICO	13.00	13.00	13.00	13.00	13.00	13.00	13.00	13.00	13.00	13.00	14.00	14.00	158.00
						COSTEO S/	483.00	483.00	483.00	483.00	483.00	483.00	483.00	483.00	483.00	483.00	483.00	483.00	5,796.00
AOI00140700152	BRINDAR A POBLACION CON INFECCIONES DE TRANSMISION SEXUAL TRATAMIENTO SEGUN GUIA CLINICAS	160201 - YURIMAGUAS	PERSONA ATENDIDA	Muy Alta	2020	FISICO	22.00	22.00	22.00	22.00	22.00	22.00	22.00	22.00	22.00	23.00	23.00	23.00	267.00
						COSTEO S/	1,682.00	1,682.00	1,682.00	1,682.00	1,682.00	1,682.00	1,682.00	1,682.00	1,682.00	1,682.00	1,682.00	1,682.00	20,184.00
					2021	FISICO	22.00	22.00	22.00	22.00	22.00	22.00	22.00	22.00	22.00	23.00	23.00	23.00	267.00
						COSTEO S/	1,766.00	1,766.00	1,766.00	1,766.00	1,766.00	1,766.00	1,766.00	1,766.00	1,766.00	1,766.00	1,766.00	1,766.00	21,192.00
					2022	FISICO	22.00	22.00	22.00	22.00	22.00	22.00	22.00	22.00	22.00	23.00	23.00	23.00	267.00
						COSTEO S/	1,854.00	1,854.00	1,854.00	1,854.00	1,854.00	1,854.00	1,854.00	1,854.00	1,854.00	1,854.00	1,854.00	1,854.00	22,248.00
AOI00140700153	BRINDAR ATENCION INTEGRAL A PERSONAS CON DIAGNOSTICO DE VIH QUE ACUDEN A LOS SERVICIOS	160201 - YURIMAGUAS	PERSONA ATENDIDA	Muy Alta	2020	FISICO	61.00	61.00	61.00	61.00	61.00	61.00	61.00	61.00	61.00	61.00	60.00	60.00	730.00
						COSTEO S/	3,925.00	3,925.00	3,925.00	3,925.00	3,925.00	3,925.00	3,925.00	3,925.00	3,925.00	3,925.00	3,925.00	3,925.00	47,100.00
					2021	FISICO	61.00	61.00	61.00	61.00	61.00	61.00	61.00	61.00	61.00	61.00	60.00	60.00	730.00
						COSTEO S/	4,121.00	4,121.00	4,121.00	4,121.00	4,121.00	4,121.00	4,121.00	4,121.00	4,121.00	4,121.00	4,121.00	4,121.00	49,452.00
					2022	FISICO	61.00	61.00	61.00	61.00	61.00	61.00	61.00	61.00	61.00	61.00	60.00	60.00	730.00
						COSTEO S/	4,327.00	4,327.00	4,327.00	4,327.00	4,327.00	4,327.00	4,327.00	4,327.00	4,327.00	4,327.00	4,327.00	4,327.00	51,924.00
AOI00140700154	BRINDAR TRATAMIENTO OPORTUNO A MUJERES GESTANTES REACTIVAS Y NIÑOS EXPUESTOS AL VIH	160201 - YURIMAGUAS	PERSONA ATENDIDA	Muy Alta	2020	FISICO	1.00	1.00	1.00	1.00	1.00	1.00	1.00	1.00	1.00	1.00	1.00	2.00	13.00
						COSTEO S/	675.00	675.00	675.00	675.00	675.00	675.00	675.00	675.00	675.00	675.00	675.00	675.00	8,100.00
					2021	FISICO	1.00	1.00	1.00	1.00	1.00	1.00	1.00	1.00	1.00	1.00	1.00	2.00	13.00
						COSTEO S/	709.00	709.00	709.00	709.00	709.00	709.00	709.00	709.00	709.00	709.00	709.00	709.00	8,508.00
					2022	FISICO	1.00	1.00	1.00	1.00	1.00	1.00	1.00	1.00	1.00	1.00	1.00	2.00	13.00
						COSTEO S/	744.00	744.00	744.00	744.00	744.00	744.00	744.00	744.00	744.00	744.00	744.00	744.00	8,928.00
AOI00140700155	BRINDAR TRATAMIENTO OPORTUNO A MUJERES GESTANTES REACTIVAS A SIFILIS Y SUS CONTACTOS Y RECIEN NACIDOS EXPUESTOS	160201 - YURIMAGUAS	GESTANTE ATENDIDA	Muy Alta	2020	FISICO	1.00	1.00	1.00	1.00	1.00	1.00	1.00	1.00	1.00	1.00	2.00	2.00	14.00
						COSTEO S/	470.00	470.00	470.00	470.00	470.00	470.00	470.00	470.00	470.00	470.00	470.00	470.00	5,640.00
					2021	FISICO	1.00	1.00	1.00	1.00	1.00	1.00	1.00	1.00	1.00	1.00	2.00	2.00	14.00
						COSTEO S/	494.00	494.00	494.00	494.00	494.00	494.00	494.00	494.00	494.00	494.00	494.00	494.00	5,928.00
					2022	FISICO	1.00	1.00	1.00	1.00	1.00	1.00	1.00	1.00	1.00	1.00	2.00	2.00	14.00
						COSTEO S/	519.00	519.00	519.00	519.00	519.00	519.00	519.00	519.00	519.00	519.00	519.00	519.00	6,228.00

CENTRO DE COSTO: 20.06 - ESTRATEGIA SANITARIA ENFERMEDADES METAXENICAS Y ZOONOTICAS

OEI.02 - Mejorar el acceso a los servicios de salud para la población.

AEI.02.01 - Programas de salud oportunos para la población.

CODIGO	ACTIVIDAD OPERATIVA	UBIGEO	U.M.	PRIORIDAD	PERIODO MULTIANUAL	PROGRAMACION MENSUAL													TOTAL ANUAL
						META	01	02	03	04	05	06	07	08	09	10	11	12	
AOI00140700156	ATENCION Y	160201 -	PERSONA	Muy Alta	2020	FISICO	83.00	83.00	83.00	83.00	83.00	83.00	83.00	83.00	84.00	84.00	84.00	84.00	1,000.00

	TRATAMIENTO DE CASOS DE DENGUE CON SIGNOS DE ALARMA	YURIMAGUAS	ATENDIDA			COSTEO S/	29,758.00	29,758.00	29,758.00	29,758.00	29,758.00	29,758.00	29,758.00	29,758.00	29,758.00	29,758.00	29,758.00	29,758.00	357,096.00
					2021	FISICO	83.00	83.00	83.00	83.00	83.00	83.00	83.00	83.00	84.00	84.00	84.00	84.00	1,000.00
						COSTEO S/	30,705.00	30,705.00	30,705.00	30,705.00	30,705.00	30,705.00	30,705.00	30,705.00	30,705.00	30,705.00	30,705.00	30,705.00	368,460.00
					2022	FISICO	83.00	83.00	83.00	83.00	83.00	83.00	83.00	83.00	84.00	84.00	84.00	84.00	1,000.00
						COSTEO S/	31,700.00	31,700.00	31,700.00	31,700.00	31,700.00	31,700.00	31,700.00	31,700.00	31,700.00	31,700.00	31,700.00	31,700.00	380,400.00
AOI00140700157	EVALUACION, DIAGNOSTICO Y TRATAMIENTO DE CASOS DE ENFERMEDADES ZOONOTICAS	160201 - YURIMAGUAS	PERSONA TRATADA	Muy Alta	2020	FISICO	47.00	47.00	47.00	47.00	47.00	47.00	46.00	46.00	46.00	46.00	46.00	46.00	558.00
						COSTEO S/	11,825.00	11,825.00	11,825.00	11,825.00	11,825.00	11,825.00	11,825.00	11,825.00	11,825.00	11,825.00	11,825.00	11,825.00	141,900.00
					2021	FISICO	47.00	47.00	47.00	47.00	47.00	47.00	46.00	46.00	46.00	46.00	46.00	46.00	558.00
						COSTEO S/	12,416.00	12,416.00	12,416.00	12,416.00	12,416.00	12,416.00	12,416.00	12,416.00	12,416.00	12,416.00	12,416.00	12,416.00	148,992.00
					2022	FISICO	47.00	47.00	47.00	47.00	47.00	47.00	46.00	46.00	46.00	46.00	46.00	46.00	558.00
						COSTEO S/	13,037.00	13,037.00	13,037.00	13,037.00	13,037.00	13,037.00	13,037.00	13,037.00	13,037.00	13,037.00	13,037.00	13,037.00	156,444.00

CENTRO DE COSTO: 20.07 -

OEI.02 - Mejorar el acceso a los servicios de salud para la población.

AEI.02.01 - Programas de salud oportunos para la población.

CODIGO	ACTIVIDAD OPERATIVA	UBIGEO	U.M.	PRIORIDAD	PERIODO MULTIANUAL	PROGRAMACION MENSUAL													TOTAL ANUAL
						META	01	02	03	04	05	06	07	08	09	10	11	12	
AOI00140700095	PREVENCION FAMILIAR DE CONDUCTAS DE RIESGO EN ADOLESCENTES FAMILIAS FUERTES: AMOR Y LIMITES	160201 - YURIMAGUAS	PERSONA TRATADA	Muy Alta	2021	FISICO	2.00	2.00	3.00	3.00	2.00	2.00	3.00	3.00	2.00	2.00	3.00	3.00	30.00
						COSTEO S/	496.00	496.00	496.00	496.00	496.00	496.00	496.00	496.00	496.00	496.00	496.00	496.00	5,952.00
					2022	FISICO	2.00	2.00	3.00	3.00	2.00	2.00	3.00	3.00	2.00	2.00	3.00	3.00	30.00
						COSTEO S/	521.00	521.00	521.00	521.00	521.00	521.00	521.00	521.00	521.00	521.00	521.00	521.00	6,252.00
AOI00140700111	ATENCION ESTOMATOLOGICA PREVENTIVA BASICA EN NIÑOS, GESTANTES Y ADULTOS MAYORES	160201 - YURIMAGUAS	PERSONA TRATADA	Muy Alta	2020	FISICO	18.67	18.67	18.66	18.67	18.66	18.67	18.66	18.66	18.67	18.67	18.67	18.67	224.00
						COSTEO S/	194.17	194.17	194.17	194.17	194.17	194.17	194.17	194.17	194.17	194.17	194.17	194.13	2,330.00
					2021	FISICO	18.67	18.67	18.66	18.67	18.66	18.67	18.66	18.66	18.67	18.67	18.67	18.67	224.00
						COSTEO S/	204.00	204.00	204.00	204.00	204.00	204.00	204.00	204.00	204.00	204.00	204.00	204.00	2,448.00
					2022	FISICO	18.67	18.67	18.66	18.67	18.66	18.67	18.66	18.66	18.67	18.67	18.67	18.67	224.00
						COSTEO S/	214.00	214.00	214.00	214.00	214.00	214.00	214.00	214.00	214.00	214.00	214.00	214.00	2,568.00
AOI00140700112	ATENCION ESTOMATOLOGICA RECUPERATIVA BASICA EN NIÑOS, GESTANTES Y ADULTOS MAYORES	160201 - YURIMAGUAS	PERSONA TRATADA	Muy Alta	2020	FISICO	38.17	38.17	38.17	38.17	38.17	38.16	38.17	38.17	38.16	38.17	38.16	38.16	458.00
						COSTEO S/	314.42	314.42	314.42	314.42	314.42	314.42	314.42	314.42	314.42	314.42	314.42	314.38	3,773.00
					2021	FISICO	38.17	38.17	38.17	38.17	38.17	38.16	38.17	38.17	38.16	38.17	38.16	38.16	458.00
						COSTEO S/	330.00	330.00	330.00	330.00	330.00	330.00	330.00	330.00	330.00	330.00	330.00	330.00	3,960.00
					2022	FISICO	38.17	38.17	38.17	38.17	38.17	38.16	38.17	38.17	38.16	38.17	38.16	38.16	458.00
						COSTEO S/	347.00	347.00	347.00	347.00	347.00	347.00	347.00	347.00	347.00	347.00	347.00	347.00	4,164.00
AOI00140700113	ATENCION ESTOMATOLOGICA ESPECIALIZADA BASICA	160201 - YURIMAGUAS	PERSONA TRATADA	Muy Alta	2020	FISICO	12.83	12.84	12.83	12.83	12.84	12.83	12.83	12.84	12.84	12.83	12.83	12.83	154.00
						COSTEO S/	343.17	343.17	343.17	343.17	343.17	343.17	343.17	343.17	343.17	343.17	343.17	343.13	4,118.00
					2021	FISICO	12.83	12.84	12.83	12.83	12.84	12.83	12.83	12.84	12.84	12.83	12.83	12.83	154.00
						COSTEO	360.00	360.00	360.00	360.00	360.00	360.00	360.00	360.00	360.00	360.00	360.00	360.00	4,320.00

						S/													
					2022	FISICO	12.83	12.84	12.83	12.83	12.84	12.83	12.83	12.84	12.84	12.83	12.83	12.83	154.00
						COSTEO S/	378.00	378.00	378.00	378.00	378.00	378.00	378.00	378.00	378.00	378.00	378.00	378.00	4,536.00
AOI00140700124	EVALUACION DE TAMIZAJE Y DIAGNOSTICO DE PACIENTES CON CATARATAS	160201 - YURIMAGUAS	PERSONA TAMIZADA	Muy Alta	2020	FISICO	102.00	102.00	102.00	102.00	102.00	101.00	102.00	101.00	102.00	101.00	101.00	101.00	1,219.00
						COSTEO S/	3,958.15	3,958.15	3,958.15	3,958.15	3,958.15	3,958.15	3,958.15	3,958.15	3,958.15	3,958.15	3,958.15	3,958.15	47,497.80
					2021	FISICO	102.00	102.00	102.00	102.00	102.00	101.00	102.00	101.00	102.00	101.00	101.00	101.00	1,219.00
						COSTEO S/	4,156.00	4,156.00	4,156.00	4,156.00	4,156.00	4,156.00	4,156.00	4,156.00	4,156.00	4,156.00	4,156.00	4,156.00	49,872.00
					2022	FISICO	102.00	102.00	102.00	102.00	102.00	101.00	102.00	101.00	102.00	101.00	101.00	101.00	1,219.00
						COSTEO S/	4,364.00	4,364.00	4,364.00	4,364.00	4,364.00	4,364.00	4,364.00	4,364.00	4,364.00	4,364.00	4,364.00	4,364.00	52,368.00
AOI00140700125	EVALUACION CLINICA Y TAMIZAJE LABORATORIAL DE PERSONAS CON RIESGO DE PADECER ENFERMEDADES CRONICAS NO TRANSMISIBLES	160201 - YURIMAGUAS	PERSONA TAMIZADA	Muy Alta	2020	FISICO	76.75	76.75	76.75	76.75	76.75	76.75	76.75	76.75	76.75	76.75	76.75	76.75	921.00
						COSTEO S/	183.58	183.58	183.58	183.58	183.58	183.58	183.58	183.58	183.58	183.58	183.58	183.58	2,202.96
					2021	FISICO	76.75	76.75	76.75	76.75	76.75	76.75	76.75	76.75	76.75	76.75	76.75	76.75	921.00
						COSTEO S/	193.00	193.00	193.00	193.00	193.00	193.00	193.00	193.00	193.00	193.00	193.00	193.00	2,316.00
					2022	FISICO	76.75	76.75	76.75	76.75	76.75	76.75	76.75	76.75	76.75	76.75	76.75	76.75	921.00
						COSTEO S/	203.00	203.00	203.00	203.00	203.00	203.00	203.00	203.00	203.00	203.00	203.00	203.00	2,436.00
AOI00140700128	BRINDAR TRATAMIENTO A PERSONAS CON DIAGNOSTICO DE HIPERTENSION ARTERIAL	160201 - YURIMAGUAS	PERSONA TRATADA	Muy Alta	2020	FISICO	241.67	241.67	241.66	241.67	241.66	241.67	241.66	241.67	241.67	241.66	241.67	241.67	2,900.00
						COSTEO S/	1,086.84	1,086.84	1,086.84	1,086.83	1,086.84	1,086.83	1,086.84	1,086.84	1,086.84	1,086.83	1,086.84	1,086.84	13,042.05
					2021	FISICO	241.67	241.67	241.66	241.67	241.66	241.67	241.66	241.67	241.67	241.66	241.67	241.67	2,900.00
						COSTEO S/	1,141.00	1,141.00	1,141.00	1,141.00	1,141.00	1,141.00	1,141.00	1,141.00	1,141.00	1,141.00	1,141.00	1,141.00	13,692.00
					2022	FISICO	241.67	241.67	241.66	241.67	241.66	241.67	241.66	241.67	241.67	241.66	241.67	241.67	2,900.00
						COSTEO S/	1,198.00	1,198.00	1,198.00	1,198.00	1,198.00	1,198.00	1,198.00	1,198.00	1,198.00	1,198.00	1,198.00	1,198.00	14,376.00
AOI00140700129	BRINDAR TRATAMIENTO A PERSONAS CON DIAGNOSTICO DE DIABETES MELLITUS	160201 - YURIMAGUAS	PERSONA TRATADA	Muy Alta	2020	FISICO	101.33	101.33	101.34	101.33	101.34	101.33	101.34	101.33	101.34	101.33	101.33	101.33	1,216.00
						COSTEO S/	395.94	395.94	395.94	395.93	395.94	395.93	395.94	395.94	395.94	395.93	395.94	395.94	4,751.25
					2021	FISICO	101.33	101.33	101.34	101.33	101.34	101.33	101.34	101.33	101.34	101.33	101.33	101.33	1,216.00
						COSTEO S/	416.00	416.00	416.00	416.00	416.00	416.00	416.00	416.00	416.00	416.00	416.00	416.00	4,992.00
					2022	FISICO	101.33	101.33	101.34	101.33	101.34	101.33	101.34	101.33	101.34	101.33	101.33	101.33	1,216.00
						COSTEO S/	437.00	437.00	437.00	437.00	437.00	437.00	437.00	437.00	437.00	437.00	437.00	437.00	5,244.00
AOI00140700184	MONITOREO, SUPERVISION, EVALUACION Y CONTROL DEL PROGRAMA PRESUPUESTAL	160201 - YURIMAGUAS	INFORME	Muy Alta	2020	FISICO	1.00	1.00	1.00	1.00	1.00	1.00	1.00	1.00	1.00	1.00	1.00	1.00	12.00
						COSTEO S/	175.00	175.00	175.00	175.00	175.00	175.00	175.00	175.00	175.00	175.00	175.00	175.00	2,100.00
					2021	FISICO	1.00	1.00	1.00	1.00	1.00	1.00	1.00	1.00	1.00	1.00	1.00	1.00	12.00
						COSTEO S/	184.00	184.00	184.00	184.00	184.00	184.00	184.00	184.00	184.00	184.00	184.00	184.00	2,208.00
					2022	FISICO	1.00	1.00	1.00	1.00	1.00	1.00	1.00	1.00	1.00	1.00	1.00	1.00	12.00
						COSTEO S/	193.00	193.00	193.00	193.00	193.00	193.00	193.00	193.00	193.00	193.00	193.00	193.00	2,316.00

CENTRO DE COSTO: 20.08 - ESTRATEGIA SANITARIA CONTROL Y PREVENCIÓN DEL CANCER

OEI.02 - Mejorar el acceso a los servicios de salud para la población.

AEI.02.01 - Programas de salud oportunos para la población.

CODIGO	ACTIVIDAD OPERATIVA	UBIGEO	U.M.	PRIORIDAD	PERIODO MULTIANUAL	PROGRAMACION MENSUAL													TOTAL ANUAL
						META	01	02	03	04	05	06	07	08	09	10	11	12	
AOI00140700159	CONSEJERIA PARA PACIENTES DIAGNOSTICADOS CON CANCER	160201 - YURIMAGUAS	PERSONA INFORMADA	Muy Alta	2020	FISICO	3.00	3.00	3.00	3.00	3.00	3.00	2.00	2.00	2.00	2.00	2.00	2.00	30.00
						COSTEO S/	3,128.00	3,128.00	3,128.00	3,128.00	3,128.00	3,128.00	3,128.00	3,128.00	3,128.00	3,128.00	3,128.00	3,128.00	37,536.00
					2021	FISICO	3.00	3.00	3.00	3.00	3.00	3.00	2.00	2.00	2.00	2.00	2.00	2.00	30.00
						COSTEO S/	3,284.00	3,284.00	3,284.00	3,284.00	3,284.00	3,284.00	3,284.00	3,284.00	3,284.00	3,284.00	3,284.00	3,284.00	39,408.00
					2022	FISICO	3.00	3.00	3.00	3.00	3.00	3.00	2.00	2.00	2.00	2.00	2.00	2.00	30.00
						COSTEO S/	3,448.00	3,448.00	3,448.00	3,448.00	3,448.00	3,448.00	3,448.00	3,448.00	3,448.00	3,448.00	3,448.00	3,448.00	41,376.00
AOI00140700160	MONITOREO, SUPERVISION, EVALUACION Y CONTROL DE PREVENCION Y CONTROL DEL CANCER	160201 - YURIMAGUAS	INFORME	Muy Alta	2020	FISICO	1.00	1.00	1.00	1.00	1.00	1.00	1.00	1.00	1.00	1.00	1.00	1.00	12.00
						COSTEO S/	2,013.00	2,013.00	2,013.00	2,013.00	2,013.00	2,013.00	2,013.00	2,013.00	2,013.00	2,013.00	2,013.00	2,013.00	24,156.00
					2021	FISICO	1.00	1.00	1.00	1.00	1.00	1.00	1.00	1.00	1.00	1.00	1.00	1.00	12.00
						COSTEO S/	2,114.00	2,114.00	2,114.00	2,114.00	2,114.00	2,114.00	2,114.00	2,114.00	2,114.00	2,114.00	2,114.00	2,114.00	25,368.00
					2022	FISICO	1.00	1.00	1.00	1.00	1.00	1.00	1.00	1.00	1.00	1.00	1.00	1.00	12.00
						COSTEO S/	2,220.00	2,220.00	2,220.00	2,220.00	2,220.00	2,220.00	2,220.00	2,220.00	2,220.00	2,220.00	2,220.00	2,220.00	26,640.00
AOI00140700161	ATENCION DE LA PACIENTE CON LESIONES PREMALIGNAS DE CUELLO UTERINO CON ABLACION	160201 - YURIMAGUAS	PERSONA	Muy Alta	2020	FISICO	1.00	1.00	1.00	1.00	1.00	1.00	1.00	1.00	1.00	1.00	2.00	2.00	14.00
						COSTEO S/	4,570.00	4,570.00	4,570.00	4,570.00	4,570.00	4,570.00	4,570.00	4,570.00	4,570.00	4,570.00	4,570.00	4,570.00	54,840.00
					2021	FISICO	1.00	1.00	1.00	1.00	1.00	1.00	1.00	1.00	1.00	1.00	2.00	2.00	14.00
						COSTEO S/	4,799.00	4,799.00	4,799.00	4,799.00	4,799.00	4,799.00	4,799.00	4,799.00	4,799.00	4,799.00	4,799.00	4,799.00	57,588.00
					2022	FISICO	1.00	1.00	1.00	1.00	1.00	1.00	1.00	1.00	1.00	1.00	2.00	2.00	14.00
						COSTEO S/	5,039.00	5,039.00	5,039.00	5,039.00	5,039.00	5,039.00	5,039.00	5,039.00	5,039.00	5,039.00	5,039.00	5,039.00	60,468.00
AOI00140700162	ATENCION DE LA PACIENTE CON LESIONES PREMALIGNAS DE CUELLO UTERINO CON ESCISION	160201 - YURIMAGUAS	PERSONA	Muy Alta	2020	FISICO	1.00	1.00	1.00	1.00	1.00	1.00	1.00	1.00	1.00	1.00	2.00	2.00	14.00
						COSTEO S/	3,038.00	3,038.00	3,038.00	3,038.00	3,038.00	3,038.00	3,038.00	3,038.00	3,038.00	3,038.00	3,038.00	3,038.00	36,456.00
					2021	FISICO	1.00	1.00	1.00	1.00	1.00	1.00	1.00	1.00	1.00	1.00	2.00	2.00	14.00
						COSTEO S/	3,190.00	3,190.00	3,190.00	3,190.00	3,190.00	3,190.00	3,190.00	3,190.00	3,190.00	3,190.00	3,190.00	3,190.00	38,280.00
					2022	FISICO	1.00	1.00	1.00	1.00	1.00	1.00	1.00	1.00	1.00	1.00	2.00	2.00	14.00
						COSTEO S/	3,350.00	3,350.00	3,350.00	3,350.00	3,350.00	3,350.00	3,350.00	3,350.00	3,350.00	3,350.00	3,350.00	3,350.00	40,200.00
AOI00140700163	TAMIZAJE EN MUJER CON MAMOGRAFIA BILATERAL PARA DETECCION DE CANCER DE MAMA	160201 - YURIMAGUAS	PERSONA	Muy Alta	2020	FISICO	1.00	1.00	1.00	1.00	1.00	1.00	1.00	1.00	0.00	1.00	0.00	1.00	10.00
						COSTEO S/	637.00	637.00	637.00	637.00	637.00	637.00	637.00	637.00	0.00	637.00	0.00	637.00	6,370.00
					2021	FISICO	1.00	1.00	1.00	1.00	1.00	1.00	1.00	1.00	0.00	1.00	0.00	1.00	10.00
						COSTEO S/	557.00	557.00	557.00	557.00	557.00	557.00	557.00	557.00	557.00	557.00	557.00	557.00	6,684.00
					2022	FISICO	1.00	1.00	1.00	1.00	1.00	1.00	1.00	1.00	0.00	1.00	0.00	1.00	10.00
						COSTEO S/	702.00	702.00	702.00	702.00	702.00	702.00	702.00	702.00	0.00	702.00	0.00	702.00	7,020.00
AOI00140700164	DIAGNOSTICO DEL CANCER DE CUELLO UTERINO	160201 - YURIMAGUAS	PERSONA	Muy Alta	2020	FISICO	1.00	1.00	1.00	1.00	1.00	1.00	1.00	0.00	1.00	0.00	1.00	1.00	10.00
						COSTEO S/	1,852.00	1,852.00	1,852.00	1,852.00	1,852.00	1,852.00	1,852.00	0.00	1,852.00	0.00	1,852.00	1,852.00	18,520.00

					2021	FISICO	1.00	1.00	1.00	1.00	1.00	1.00	1.00	0.00	1.00	0.00	1.00	1.00	10.00
						COSTEO S/	1,621.00	1,621.00	1,621.00	1,621.00	1,621.00	1,621.00	1,621.00	1,621.00	1,621.00	1,621.00	1,621.00	1,621.00	19,452.00
					2022	FISICO	1.00	1.00	1.00	1.00	1.00	1.00	1.00	0.00	1.00	0.00	1.00	1.00	10.00
						COSTEO S/	2,042.00	2,042.00	2,042.00	2,042.00	2,042.00	2,042.00	2,042.00	0.00	2,042.00	0.00	2,042.00	2,042.00	20,420.00
AOI00140700165	DIAGNOSTICO DEL CANCER DE MAMA	160201 - YURIMAGUAS	PERSONA	Muy Alta	2020	FISICO	1.00	1.00	1.00	1.00	1.00	1.00	1.00	1.00	2.00	2.00	2.00	2.00	16.00
						COSTEO S/	8,937.00	8,937.00	8,937.00	8,937.00	8,937.00	8,937.00	8,937.00	8,937.00	8,937.00	8,937.00	8,937.00	8,937.00	107,244.00
					2021	FISICO	1.00	1.00	1.00	1.00	1.00	1.00	1.00	1.00	2.00	2.00	2.00	2.00	16.00
						COSTEO S/	9,384.00	9,384.00	9,384.00	9,384.00	9,384.00	9,384.00	9,384.00	9,384.00	9,384.00	9,384.00	9,384.00	9,384.00	112,608.00
					2022	FISICO	1.00	1.00	1.00	1.00	1.00	1.00	1.00	1.00	2.00	2.00	2.00	2.00	16.00
						COSTEO S/	9,853.00	9,853.00	9,853.00	9,853.00	9,853.00	9,853.00	9,853.00	9,853.00	9,853.00	9,853.00	9,853.00	9,853.00	118,236.00
AOI00140700166	DIAGNOSTICO DEL CANCER DE ESTOMAGO	160201 - YURIMAGUAS	PERSONA	Muy Alta	2020	FISICO	1.00	1.00	1.00	1.00	1.00	1.00	1.00	1.00	1.00	2.00	2.00	2.00	15.00
						COSTEO S/	3,546.00	3,546.00	3,546.00	3,546.00	3,546.00	3,546.00	3,546.00	3,546.00	3,546.00	3,546.00	3,546.00	3,546.00	42,552.00
					2021	FISICO	1.00	1.00	1.00	1.00	1.00	1.00	1.00	1.00	1.00	2.00	2.00	2.00	15.00
						COSTEO S/	3,723.00	3,723.00	3,723.00	3,723.00	3,723.00	3,723.00	3,723.00	3,723.00	3,723.00	3,723.00	3,723.00	3,723.00	44,676.00
					2022	FISICO	1.00	1.00	1.00	1.00	1.00	1.00	1.00	1.00	1.00	2.00	2.00	2.00	15.00
						COSTEO S/	3,909.00	3,909.00	3,909.00	3,909.00	3,909.00	3,909.00	3,909.00	3,909.00	3,909.00	3,909.00	3,909.00	3,909.00	46,908.00

CENTRO DE COSTO: 20.09 - ESTRATEGIA SANITARIA SALUD MENTAL

OEI.02 - Mejorar el acceso a los servicios de salud para la población.

AEI.02.04 - Programa de salud mental diferenciado para la población.

CODIGO	ACTIVIDAD OPERATIVA	UBIGEO	U.M.	PRIORIDAD	PERIODO MULTIANUAL	PROGRAMACION MENSUAL													TOTAL ANUAL
						META	01	02	03	04	05	06	07	08	09	10	11	12	
AOI00140700185	TAMIZAJE DE PERSONAS CON TRASTORNOS MENTALES Y PROBLEMAS PSICOSOCIALES	160201 - YURIMAGUAS	PERSONA TAMIZADA	Muy Alta	2020	FISICO	94.00	94.00	94.00	94.00	94.00	94.00	94.00	94.00	94.00	94.00	94.00	94.00	1,128.00
						COSTEO S/	3,154.00	3,154.00	3,154.00	3,154.00	3,154.00	3,154.00	3,154.00	3,154.00	3,154.00	3,154.00	3,154.00	3,154.00	37,848.00
					2021	FISICO	94.00	94.00	94.00	94.00	94.00	94.00	94.00	94.00	94.00	94.00	94.00	94.00	1,128.00
						COSTEO S/	3,312.00	3,312.00	3,312.00	3,312.00	3,312.00	3,312.00	3,312.00	3,312.00	3,312.00	3,312.00	3,312.00	3,312.00	39,744.00
					2022	FISICO	94.00	94.00	94.00	94.00	94.00	94.00	94.00	94.00	94.00	94.00	94.00	94.00	1,128.00
						COSTEO S/	3,478.00	3,478.00	3,478.00	3,478.00	3,478.00	3,478.00	3,478.00	3,478.00	3,478.00	3,478.00	3,478.00	3,478.00	41,736.00
AOI00140700186	TAMIZAJE DE NIÑOS Y NIÑAS DE 3 A 17 AÑOS CON DEFICIT EN SUS HABILIDADES SOCIALES, TRASTORNOS MENTALES Y DEL COMPORTAMIENTO Y/O PROBLEMAS PSICOSOCIALES PROPIOS DE LA INFANCIA Y LA ADOLESCENCIA	160201 - YURIMAGUAS	PERSONA TAMIZADA	Muy Alta	2020	FISICO	8.00	8.00	8.00	8.00	8.00	8.00	8.00	8.00	8.00	8.00	8.00	8.00	96.00
						COSTEO S/	105.00	105.00	105.00	105.00	105.00	105.00	105.00	105.00	105.00	105.00	105.00	105.00	1,260.00
					2021	FISICO	8.00	8.00	8.00	8.00	8.00	8.00	8.00	8.00	8.00	8.00	8.00	8.00	96.00
						COSTEO S/	110.00	110.00	110.00	110.00	110.00	110.00	110.00	110.00	110.00	110.00	110.00	110.00	1,320.00
					2022	FISICO	8.00	8.00	8.00	8.00	8.00	8.00	8.00	8.00	8.00	8.00	8.00	8.00	96.00
						COSTEO S/	116.00	116.00	116.00	116.00	116.00	116.00	116.00	116.00	116.00	116.00	116.00	116.00	1,392.00
AOI00140700187	TRATAMIENTO DE PERSONAS CON	160201 - YURIMAGUAS	PERSONA TRATADA	Muy Alta	2020	FISICO	10.00	10.00	10.00	10.00	10.00	10.00	10.00	10.00	10.00	10.00	10.00	10.00	120.00

	PROBLEMAS PSICOSOCIALES					COSTEO S/	175.00	175.00	175.00	175.00	175.00	175.00	175.00	175.00	175.00	175.00	175.00	175.00	2,100.00
					2021	FISICO	10.00	10.00	10.00	10.00	10.00	10.00	10.00	10.00	10.00	10.00	10.00	10.00	120.00
						COSTEO S/	184.00	184.00	184.00	184.00	184.00	184.00	184.00	184.00	184.00	184.00	184.00	184.00	2,208.00
					2022	FISICO	10.00	10.00	10.00	10.00	10.00	10.00	10.00	10.00	10.00	10.00	10.00	10.00	120.00
						COSTEO S/	232.00	232.00	232.00	232.00	232.00	232.00	232.00	232.00	232.00	232.00	232.00	232.00	2,784.00
AOI00140700188	TRATAMIENTO AMBULATORIO DE NIÑOS Y NIÑAS DE 03 A 17 AÑOS CON TRASTORNOS MENTALES Y DEL COMPORTAMIENTO Y/O PROBLEMAS PSICOSOCIALES PROPIOS DE LA INFANCIA Y LA ADOLESCENCIA	160201 - YURIMAGUAS	PERSONA TRATADA	Muy Alta	2020	FISICO	3.00	3.00	3.00	3.00	3.00	3.00	3.00	3.00	3.00	3.00	3.00	3.00	36.00
						COSTEO S/	105.00	105.00	105.00	105.00	105.00	105.00	105.00	105.00	105.00	105.00	105.00	105.00	1,260.00
					2021	FISICO	3.00	3.00	3.00	3.00	3.00	3.00	3.00	3.00	3.00	3.00	3.00	3.00	36.00
						COSTEO S/	110.00	110.00	110.00	110.00	110.00	110.00	110.00	110.00	110.00	110.00	110.00	110.00	1,320.00
					2022	FISICO	3.00	3.00	3.00	3.00	3.00	3.00	3.00	3.00	3.00	3.00	3.00	3.00	36.00
						COSTEO S/	139.00	139.00	139.00	139.00	139.00	139.00	139.00	139.00	139.00	139.00	139.00	139.00	1,668.00
AOI00140700189	TRATAMIENTO AMBULATORIO DE PERSONAS CON TRASTORNOS AFECTIVOS (DEPRESION Y CONDUCTA SUICIDA) Y DE ANSIEDAD	160201 - YURIMAGUAS	PERSONA TRATADA	Muy Alta	2020	FISICO	18.00	18.00	18.00	18.00	18.00	18.00	18.00	18.00	18.00	18.00	18.00	18.00	216.00
						COSTEO S/	1,001.00	1,001.00	1,001.00	1,001.00	1,001.00	1,001.00	1,001.00	1,001.00	1,001.00	1,001.00	1,001.00	1,001.00	12,012.00
					2021	FISICO	18.00	18.00	18.00	18.00	18.00	18.00	18.00	18.00	18.00	18.00	18.00	18.00	216.00
						COSTEO S/	1,051.00	1,051.00	1,051.00	1,051.00	1,051.00	1,051.00	1,051.00	1,051.00	1,051.00	1,051.00	1,051.00	1,051.00	12,612.00
					2022	FISICO	18.00	18.00	18.00	18.00	18.00	18.00	18.00	18.00	18.00	18.00	18.00	18.00	216.00
						COSTEO S/	1,104.00	1,104.00	1,104.00	1,104.00	1,104.00	1,104.00	1,104.00	1,104.00	1,104.00	1,104.00	1,104.00	1,104.00	13,248.00
AOI00140700190	TRATAMIENTO CON INTERNAMIENTO DE PERSONAS CON TRASTORNOS AFECTIVOS Y DE ANSIEDAD	160201 - YURIMAGUAS	PERSONA TRATADA	Muy Alta	2020	FISICO	3.00	3.00	3.00	3.00	3.00	3.00	3.00	3.00	3.00	3.00	3.00	3.00	36.00
						COSTEO S/	433.00	433.00	433.00	433.00	433.00	433.00	433.00	433.00	433.00	433.00	433.00	433.00	5,196.00
					2021	FISICO	3.00	3.00	3.00	3.00	3.00	3.00	3.00	3.00	3.00	3.00	3.00	3.00	36.00
						COSTEO S/	455.00	455.00	455.00	455.00	455.00	455.00	455.00	455.00	455.00	455.00	455.00	455.00	5,460.00
					2022	FISICO	3.00	3.00	3.00	3.00	3.00	3.00	3.00	3.00	3.00	3.00	3.00	3.00	36.00
						COSTEO S/	478.00	478.00	478.00	478.00	478.00	478.00	478.00	478.00	478.00	478.00	478.00	478.00	5,736.00
AOI00140700191	TRATAMIENTO AMBULATORIO DE PERSONAS CON TRASTORNO DEL COMPORTAMIENTO DEBIDO AL CONSUMO DE ALCOHOL	160201 - YURIMAGUAS	PERSONA TRATADA	Muy Alta	2020	FISICO	10.00	10.00	10.00	10.00	10.00	10.00	10.00	10.00	10.00	10.00	10.00	10.00	120.00
						COSTEO S/	110.00	110.00	110.00	110.00	110.00	110.00	110.00	110.00	110.00	110.00	110.00	110.00	1,320.00
					2021	FISICO	10.00	10.00	10.00	10.00	10.00	10.00	10.00	10.00	10.00	10.00	10.00	10.00	120.00
						COSTEO S/	116.00	116.00	116.00	116.00	116.00	116.00	116.00	116.00	116.00	116.00	116.00	116.00	1,392.00
					2022	FISICO	10.00	10.00	10.00	10.00	10.00	10.00	10.00	10.00	10.00	10.00	10.00	10.00	120.00
						COSTEO S/	122.00	122.00	122.00	122.00	122.00	122.00	122.00	122.00	122.00	122.00	122.00	122.00	1,464.00
AOI00140700192	REHABILITACION PSICOSOCIAL DE PERSONAS CON TRASTORNOS DEL COMPORTAMIENTO DEBIDO AL CONSUMO DE ALCOHOL	160201 - YURIMAGUAS	PERSONA TRATADA	Muy Alta	2020	FISICO	5.00	5.00	5.00	5.00	5.00	5.00	5.00	5.00	5.00	5.00	5.00	5.00	60.00
						COSTEO S/	118.00	118.00	118.00	118.00	118.00	118.00	118.00	118.00	118.00	118.00	118.00	118.00	1,416.00
					2021	FISICO	5.00	5.00	5.00	5.00	5.00	5.00	5.00	5.00	5.00	5.00	5.00	5.00	60.00
						COSTEO S/	124.00	124.00	124.00	124.00	124.00	124.00	124.00	124.00	124.00	124.00	124.00	124.00	1,488.00
					2022	FISICO	5.00	5.00	5.00	5.00	5.00	5.00	5.00	5.00	5.00	5.00	5.00	5.00	60.00
						COSTEO	130.00	130.00	130.00	130.00	130.00	130.00	130.00	130.00	130.00	130.00	130.00	130.00	1,560.00

						S/													
AOI00140700193	TRATAMIENTO AMBULATORIO DE PERSONAS CON SINDROME O TRASTORNO PSICOTICO	160201 - YURIMAGUAS	PERSONA TRATADA	Muy Alta	2020	FISICO	2.00	2.00	2.00	2.00	2.00	2.00	2.00	2.00	2.00	2.00	1.00	1.00	22.00
						COSTEO S/	101.00	101.00	101.00	101.00	101.00	101.00	101.00	101.00	101.00	101.00	101.00	101.00	1,212.00
					2021	FISICO	2.00	2.00	2.00	2.00	2.00	2.00	2.00	2.00	2.00	2.00	1.00	1.00	22.00
						COSTEO S/	106.00	106.00	106.00	106.00	106.00	106.00	106.00	106.00	106.00	106.00	106.00	106.00	1,272.00
					2022	FISICO	2.00	2.00	2.00	2.00	2.00	2.00	2.00	2.00	2.00	2.00	1.00	1.00	22.00
						COSTEO S/	111.00	111.00	111.00	111.00	111.00	111.00	111.00	111.00	111.00	111.00	111.00	111.00	1,332.00
AOI00140700194	TRATAMIENTO CON INTERNAMIENTO DE PERSONAS CON SINDROME O TRASTORNO PSICOTICO	160201 - YURIMAGUAS	PERSONA TRATADA	Muy Alta	2020	FISICO	1.00	1.00	0.00	1.00	0.00	1.00	0.00	1.00	0.00	1.00	1.00	1.00	8.00
						COSTEO S/	158.00	158.00	0.00	158.00	0.00	158.00	0.00	158.00	0.00	158.00	158.00	158.00	1,264.00
					2021	FISICO	1.00	1.00	0.00	1.00	0.00	1.00	0.00	1.00	0.00	1.00	1.00	1.00	8.00
						COSTEO S/	166.00	166.00	0.00	166.00	0.00	166.00	0.00	166.00	0.00	166.00	166.00	166.00	1,328.00
					2022	FISICO	1.00	1.00	0.00	1.00	0.00	1.00	0.00	1.00	0.00	1.00	1.00	1.00	8.00
						COSTEO S/	174.00	174.00	0.00	174.00	0.00	174.00	0.00	174.00	0.00	174.00	174.00	174.00	1,392.00

CENTRO DE COSTO: 21.01 - SERVICIO DE APOYO AL TRATAMIENTO

OEI.02 - Mejorar el acceso a los servicios de salud para la población.

AEI.02.01 - Programas de salud oportunos para la población.

CODIGO	ACTIVIDAD OPERATIVA	UBIGEO	U.M.	PRIORIDAD	PERIODO MULTIANUAL	PROGRAMACION MENSUAL													TOTAL ANUAL
						META	01	02	03	04	05	06	07	08	09	10	11	12	
AOI00140700198	SEGURO INTEGRAL DE SALUD	160201 - YURIMAGUAS	ATENCION	Muy Alta	2020	FISICO	4,667.00	4,667.00	4,667.00	4,667.00	4,667.00	4,667.00	4,667.00	4,667.00	4,667.00	4,667.00	4,667.00	4,667.00	56,004.00
						COSTEO S/	528.00	528.00	528.00	528.00	528.00	528.00	528.00	528.00	528.00	528.00	528.00	528.00	6,336.00
					2021	FISICO	4,667.00	4,667.00	4,667.00	4,667.00	4,667.00	4,667.00	4,667.00	4,667.00	4,667.00	4,667.00	4,667.00	4,667.00	56,004.00
						COSTEO S/	554.00	554.00	554.00	554.00	554.00	554.00	554.00	554.00	554.00	554.00	554.00	554.00	6,648.00
					2022	FISICO	4,667.00	4,667.00	4,667.00	4,667.00	4,667.00	4,667.00	4,667.00	4,667.00	4,667.00	4,667.00	4,667.00	4,667.00	56,004.00
						COSTEO S/	582.00	582.00	582.00	582.00	582.00	582.00	582.00	582.00	582.00	582.00	582.00	582.00	6,984.00

CENTRO DE COSTO: 21.02 - SERVICIO DE FARMACIA

OEI.02 - Mejorar el acceso a los servicios de salud para la población.

AEI.02.01 - Programas de salud oportunos para la población.

CODIGO	ACTIVIDAD OPERATIVA	UBIGEO	U.M.	PRIORIDAD	PERIODO MULTIANUAL	PROGRAMACION MENSUAL													TOTAL ANUAL
						META	01	02	03	04	05	06	07	08	09	10	11	12	
AOI00140700199	COMERCIALIZACION DE MEDICAMENTOS E INSUMOS	160201 - YURIMAGUAS	RECETA	Muy Alta	2020	FISICO	8,917.00	8,917.00	8,917.00	8,917.00	8,917.00	8,917.00	8,917.00	8,917.00	8,917.00	8,917.00	8,917.00	8,917.00	107,004.00
						COSTEO S/	10,532.00	10,532.00	10,532.00	10,532.00	10,532.00	10,532.00	10,532.00	10,532.00	10,532.00	10,532.00	10,532.00	10,532.00	126,384.00
					2021	FISICO	8,917.00	8,917.00	8,917.00	8,917.00	8,917.00	8,917.00	8,917.00	8,917.00	8,917.00	8,917.00	8,917.00	8,917.00	107,004.00
						COSTEO S/	11,059.00	11,059.00	11,059.00	11,059.00	11,059.00	11,059.00	11,059.00	11,059.00	11,059.00	11,059.00	11,059.00	11,059.00	132,708.00
					2022	FISICO	8,917.00	8,917.00	8,917.00	8,917.00	8,917.00	8,917.00	8,917.00	8,917.00	8,917.00	8,917.00	8,917.00	8,917.00	107,004.00
						COSTEO S/	11,612.00	11,612.00	11,612.00	11,612.00	11,612.00	11,612.00	11,612.00	11,612.00	11,612.00	11,612.00	11,612.00	11,612.00	139,344.00

OEI.04 - Mejorar el servicio eléctrico para la población.

AEI.04.03 - Infraestructura eléctrica eficiente para la población.

CODIGO	ACTIVIDAD OPERATIVA	UBIGEO	U.M.	PRIORIDAD	PERIODO MULTIANUAL	PROGRAMACION MENSUAL													TOTAL ANUAL
						META	01	02	03	04	05	06	07	08	09	10	11	12	
AOI00140700081	APLICACION DE VACUNAS COMPLETAS	160201 - YURIMAGUAS	NIÑO PROTEGIDO	Muy Alta	2020	FISICO	46.00	40.00	51.00	47.00	43.00	48.00	48.00	46.00	43.00	49.00	46.00	50.00	557.00
						COSTEO S/	55,602.24	55,602.24	55,602.24	55,602.24	55,602.24	55,602.24	55,602.24	55,602.24	55,602.24	55,602.24	55,602.26	55,602.34	667,227.00
					2021	FISICO	46.00	40.00	51.00	47.00	43.00	48.00	48.00	46.00	43.00	49.00	46.00	50.00	557.00
						COSTEO S/	56,175.33	56,175.33	56,175.33	56,175.33	56,175.33	56,175.33	56,175.33	56,175.33	56,175.33	56,175.33	56,175.35	56,175.35	674,104.00
					2022	FISICO	46.00	40.00	51.00	47.00	43.00	48.00	48.00	46.00	43.00	49.00	46.00	50.00	557.00
						COSTEO S/	56,777.33	56,777.33	56,777.33	56,777.33	56,777.33	56,777.33	56,777.33	56,777.33	56,777.33	56,777.33	56,777.35	56,777.35	681,328.00

AEI.04.04 - Evaluaciones ambientales oportunas para los inversionistas del sector.

CODIGO	ACTIVIDAD OPERATIVA	UBIGEO	U.M.	PRIORIDAD	PERIODO MULTIANUAL	PROGRAMACION MENSUAL													TOTAL ANUAL
						META	01	02	03	04	05	06	07	08	09	10	11	12	
AOI00140700080	ATENCION A NIÑOS CON CRECIMIENTO Y DESARROLLO	160201 - YURIMAGUAS	NIÑO CONTROLADO	Muy Alta	2020	FISICO	21.00	18.00	24.00	23.00	20.00	27.00	21.00	22.00	18.00	25.00	24.00	19.00	262.00
						COSTEO S/	5,558.59	5,558.59	5,558.59	5,558.59	5,558.59	5,558.59	5,558.59	5,558.59	5,558.59	5,558.59	5,558.59	5,558.67	66,703.16
					2021	FISICO	21.00	18.00	24.00	23.00	20.00	27.00	21.00	22.00	18.00	25.00	24.00	19.00	262.00
						COSTEO S/	5,558.59	5,558.59	5,558.59	5,558.59	5,558.59	5,558.59	5,558.59	5,558.59	5,558.59	5,558.59	5,558.59	5,558.67	66,703.16
					2022	FISICO	21.00	18.00	24.00	23.00	20.00	27.00	21.00	22.00	18.00	25.00	24.00	19.00	262.00
						COSTEO S/	6,129.00	6,129.00	6,129.00	6,129.00	6,129.00	6,129.00	6,129.00	6,129.00	6,129.00	6,129.00	6,129.00	6,129.00	73,548.00

OEI.05 - Mejorar la gestión de la diversidad biológica en el departamento.

AEI.05.02 - Evaluaciones de recursos hidrobiológicos periódicas para el departamento.

CODIGO	ACTIVIDAD OPERATIVA	UBIGEO	U.M.	PRIORIDAD	PERIODO MULTIANUAL	PROGRAMACION MENSUAL													TOTAL ANUAL
						META	01	02	03	04	05	06	07	08	09	10	11	12	
AOI00140700079	ADMINISTRAR SUPLEMENTO DE HIERRO Y VITAMINA A	160201 - YURIMAGUAS	NIÑO SUPLEMENTADO	Muy Alta	2020	FISICO	6.00	3.00	7.00	7.00	4.00	5.00	8.00	4.00	2.00	7.00	3.00	4.00	60.00
						COSTEO S/	2,085.83	2,085.83	2,085.83	2,085.83	2,085.83	2,085.83	2,085.83	2,085.83	2,085.83	2,085.83	2,085.85	2,085.85	25,030.00
					2021	FISICO	6.00	3.00	7.00	7.00	4.00	5.00	8.00	4.00	2.00	7.00	3.00	4.00	60.00
						COSTEO S/	2,190.00	2,190.00	2,190.00	2,190.00	2,190.00	2,190.00	2,190.00	2,190.00	2,190.00	2,190.00	2,190.00	2,190.00	26,280.00
					2022	FISICO	6.00	3.00	7.00	7.00	4.00	5.00	8.00	4.00	2.00	7.00	3.00	4.00	60.00
						COSTEO S/	2,300.00	2,300.00	2,300.00	2,300.00	2,300.00	2,300.00	2,300.00	2,300.00	2,300.00	2,300.00	2,300.00	2,300.00	27,600.00

OEI.07 - Modernizar la gestión pública regional.

AEI.07.03 - Fiscalización de procesos de planeamiento; en forma permanente; en el Gobierno Regional de Loreto.

CODIGO	ACTIVIDAD OPERATIVA	UBIGEO	U.M.	PRIORIDAD	PERIODO MULTIANUAL	PROGRAMACION MENSUAL													TOTAL ANUAL
						META	01	02	03	04	05	06	07	08	09	10	11	12	
AOI00140700078	EVALUACION, DIAGNOSTICO Y TRATAMIENTO DE ENFERMEDADES METAXENICAS	160201 - YURIMAGUAS	PERSONA TRATADA	Muy Alta	2020	FISICO	94.00	95.00	95.00	95.00	95.00	95.00	95.00	95.00	95.00	95.00	95.00	95.00	1,139.00
						COSTEO S/	0.00	0.00	0.00	0.00	0.00	0.00	0.00	0.00	0.00	0.00	0.00	30.16	30.16
					2021	FISICO	94.00	95.00	95.00	95.00	95.00	95.00	95.00	95.00	95.00	95.00	95.00	95.00	1,139.00
						COSTEO S/	1,000.00	1,000.00	1,000.00	1,000.00	1,000.00	1,000.00	1,000.00	1,000.00	1,000.00	1,000.00	1,000.00	1,000.00	12,000.00
					2022	FISICO	94.00	95.00	95.00	95.00	95.00	95.00	95.00	95.00	95.00	95.00	95.00	95.00	1,139.00
						COSTEO S/	1,050.00	1,050.00	1,050.00	1,050.00	1,050.00	1,050.00	1,050.00	1,050.00	1,050.00	1,050.00	1,050.00	1,050.00	12,600.00

CENTRO DE COSTO: 21.03 - SERVICIO DE NUTRICIÓN Y DIETA

OEI.02 - Mejorar el acceso a los servicios de salud para la población.

AEI.02.01 - Programas de salud oportunos para la población.

CODIGO	ACTIVIDAD OPERATIVA	UBIGEO	U.M.	PRIORIDAD	PERIODO MULTIANUAL	PROGRAMACION MENSUAL													TOTAL ANUAL
						META	01	02	03	04	05	06	07	08	09	10	11	12	
AOI00140700200	APOYO A LOS PROGRAMAS NUTRICIONALES	160201 - YURIMAGUAS	INFORME	Muy Alta	2020	FISICO	1.00	1.00	1.00	1.00	1.00	1.00	1.00	1.00	1.00	1.00	1.00	1.00	12.00
						COSTEO S/	24,226.00	24,226.00	24,226.00	24,226.00	24,226.00	24,226.00	24,226.00	24,226.00	24,226.00	24,226.00	24,226.00	24,226.00	290,712.00
					2021	FISICO	1.00	1.00	1.00	1.00	1.00	1.00	1.00	1.00	1.00	1.00	1.00	1.00	12.00
						COSTEO S/	25,437.00	25,437.00	25,437.00	25,437.00	25,437.00	25,437.00	25,437.00	25,437.00	25,437.00	25,437.00	25,437.00	25,437.00	305,244.00
					2022	FISICO	1.00	1.00	1.00	1.00	1.00	1.00	1.00	1.00	1.00	1.00	1.00	1.00	12.00
						COSTEO S/	26,709.00	26,709.00	26,709.00	26,709.00	26,709.00	26,709.00	26,709.00	26,709.00	26,709.00	26,709.00	26,709.00	26,709.00	320,508.00

CENTRO DE COSTO: 21.04 - UNIDAD DE GESTIÓN POR RIESGOS DE DESASTRES

OEI.02 - Mejorar el acceso a los servicios de salud para la población.

AEI.02.01 - Programas de salud oportunos para la población.

CODIGO	ACTIVIDAD OPERATIVA	UBIGEO	U.M.	PRIORIDAD	PERIODO MULTIANUAL	PROGRAMACION MENSUAL													TOTAL ANUAL
						META	01	02	03	04	05	06	07	08	09	10	11	12	
AOI00140700175	DESARROLLO DE INSTRUMENTOS ESTRATEGICOS PARA LA GESTION DEL RIESGO DE DESASTRES	160201 - YURIMAGUAS	INFORME TECNICO	Muy Alta	2020	FISICO	1.00	1.00	1.00	1.00	1.00	1.00	1.00	1.00	1.00	1.00	1.00	1.00	12.00
						COSTEO S/	5,147.00	5,147.00	5,147.00	5,147.00	5,147.00	5,147.00	5,147.00	5,147.00	5,147.00	5,147.00	5,147.00	5,147.00	61,764.00
					2021	FISICO	1.00	1.00	1.00	1.00	1.00	1.00	1.00	1.00	1.00	1.00	1.00	1.00	12.00
						COSTEO S/	5,404.00	5,404.00	5,404.00	5,404.00	5,404.00	5,404.00	5,404.00	5,404.00	5,404.00	5,404.00	5,404.00	5,404.00	64,848.00
					2022	FISICO	1.00	1.00	1.00	1.00	1.00	1.00	1.00	1.00	1.00	1.00	1.00	1.00	12.00
						COSTEO S/	5,674.00	5,674.00	5,674.00	5,674.00	5,674.00	5,674.00	5,674.00	5,674.00	5,674.00	5,674.00	5,674.00	5,674.00	68,088.00
AOI00140700176	DESARROLLO DE SIMULACROS EN GESTION REACTIVA	160201 - YURIMAGUAS	REPORTE	Muy Alta	2020	FISICO	0.00	0.00	1.00	0.00	0.00	1.00	0.00	0.00	1.00	0.00	0.00	1.00	4.00
						COSTEO S/	0.00	0.00	3,014.00	0.00	0.00	3,014.00	0.00	0.00	3,014.00	0.00	0.00	3,014.00	12,056.00
					2021	FISICO	0.00	0.00	1.00	0.00	0.00	1.00	0.00	0.00	1.00	0.00	0.00	1.00	4.00
						COSTEO S/	0.00	0.00	3,165.00	0.00	0.00	3,165.00	0.00	0.00	3,165.00	0.00	0.00	3,165.00	12,660.00
					2022	FISICO	0.00	0.00	1.00	0.00	0.00	1.00	0.00	0.00	1.00	0.00	0.00	1.00	4.00
						COSTEO S/	0.00	0.00	3,323.00	0.00	0.00	3,323.00	0.00	0.00	3,323.00	0.00	0.00	3,323.00	13,292.00
AOI00140700177	IMPLEMENTACION DE BRIGADAS PARA LA ATENCION FRENTE A EMERGENCIAS Y DESASTRES	160201 - YURIMAGUAS	BRIGADA	Muy Alta	2020	FISICO	2.00	2.00	2.00	2.00	2.00	2.00	2.00	2.00	2.00	2.00	2.00	3.00	25.00
						COSTEO S/	1,696.00	1,696.00	1,696.00	1,696.00	1,696.00	1,696.00	1,696.00	1,696.00	1,696.00	1,696.00	1,696.00	1,696.00	20,352.00
					2021	FISICO	2.00	2.00	2.00	2.00	2.00	2.00	2.00	2.00	2.00	2.00	2.00	3.00	25.00
						COSTEO S/	1,781.00	1,781.00	1,781.00	1,781.00	1,781.00	1,781.00	1,781.00	1,781.00	1,781.00	1,781.00	1,781.00	1,781.00	21,372.00
					2022	FISICO	2.00	2.00	2.00	2.00	2.00	2.00	2.00	2.00	2.00	2.00	2.00	3.00	25.00
						COSTEO S/	1,870.00	1,870.00	1,870.00	1,870.00	1,870.00	1,870.00	1,870.00	1,870.00	1,870.00	1,870.00	1,870.00	1,870.00	22,440.00
AOI00140700178	ADMINISTRACION Y ALMACENAMIENTO DE INFRAESTRUCTURA MOVIL PARA LA ASISTENCIA FRENTE A EMERGENCIAS Y DESASTRES	160201 - YURIMAGUAS	Infraestructura Movil	Muy Alta	2020	FISICO	0.00	0.00	1.00	0.00	0.00	1.00	0.00	0.00	1.00	0.00	0.00	1.00	4.00
						COSTEO S/	0.00	0.00	6,483.00	0.00	0.00	6,483.00	0.00	0.00	6,483.00	0.00	0.00	6,483.00	25,932.00
					2021	FISICO	0.00	0.00	1.00	0.00	0.00	1.00	0.00	0.00	1.00	0.00	0.00	1.00	4.00
						COSTEO S/	0.00	0.00	6,807.00	0.00	0.00	6,807.00	0.00	0.00	6,807.00	0.00	0.00	6,807.00	27,228.00
					2022	FISICO	0.00	0.00	1.00	0.00	0.00	1.00	0.00	0.00	1.00	0.00	0.00	1.00	4.00
						COSTEO S/	0.00	0.00	7,148.00	0.00	0.00	7,148.00	0.00	0.00	7,148.00	0.00	0.00	7,148.00	28,592.00

AOI00140700179	DESARROLLO DE LOS CENTROS Y ESPACIOS DE MONITOREO DE EMERGENCIAS Y DESASTRES	160201 - YURIMAGUAS	REPORTE	Muy Alta	2020	FISICO	1.00	1.00	1.00	1.00	1.00	1.00	1.00	1.00	1.00	1.00	1.00	1.00	12.00
						COSTEO S/	5,046.00	5,046.00	5,046.00	5,046.00	5,046.00	5,046.00	5,046.00	5,046.00	5,046.00	5,046.00	5,046.00	5,046.00	60,552.00
					2021	FISICO	1.00	1.00	1.00	1.00	1.00	1.00	1.00	1.00	1.00	1.00	1.00	1.00	12.00
						COSTEO S/	5,298.00	5,298.00	5,298.00	5,298.00	5,298.00	5,298.00	5,298.00	5,298.00	5,298.00	5,298.00	5,298.00	5,298.00	63,576.00
					2022	FISICO	1.00	1.00	1.00	1.00	1.00	1.00	1.00	1.00	1.00	1.00	1.00	1.00	12.00
						COSTEO S/	5,563.00	5,563.00	5,563.00	5,563.00	5,563.00	5,563.00	5,563.00	5,563.00	5,563.00	5,563.00	5,563.00	5,563.00	66,756.00
AOI00140700180	FORMACION Y CAPACITACION EN MATERIA DE GESTION DE RIESGO DE DESASTRES Y ADAPTACION AL CAMBIO CLIMATICO	160201 - YURIMAGUAS	PERSONA	Muy Alta	2020	FISICO	8.00	8.00	8.00	8.00	8.00	8.00	8.00	8.00	9.00	9.00	9.00	9.00	100.00
						COSTEO S/	1,497.00	1,497.00	1,497.00	1,497.00	1,497.00	1,497.00	1,497.00	1,497.00	1,497.00	1,497.00	1,497.00	1,497.00	17,964.00
					2021	FISICO	8.00	8.00	8.00	8.00	8.00	8.00	8.00	8.00	9.00	9.00	9.00	9.00	100.00
						COSTEO S/	1,572.00	1,572.00	1,572.00	1,572.00	1,572.00	1,572.00	1,572.00	1,572.00	1,572.00	1,572.00	1,572.00	1,572.00	18,864.00
					2022	FISICO	8.00	8.00	8.00	8.00	8.00	8.00	8.00	8.00	9.00	9.00	9.00	9.00	100.00
						COSTEO S/	1,981.00	1,981.00	1,981.00	1,981.00	1,981.00	1,981.00	1,981.00	1,981.00	1,981.00	1,981.00	1,981.00	1,981.00	23,772.00
AOI00140700181	SEGURIDAD ESTRUCTURAL DE SERVICIOS PUBLICOS	160201 - YURIMAGUAS	INTERVENCION	Muy Alta	2020	FISICO	0.00	0.00	0.00	0.00	1.00	0.00	0.00	0.00	0.00	1.00	0.00	0.00	2.00
						COSTEO S/	0.00	0.00	0.00	0.00	6,697.00	0.00	0.00	0.00	0.00	6,697.00	0.00	0.00	13,394.00
					2021	FISICO	0.00	0.00	0.00	0.00	1.00	0.00	0.00	0.00	0.00	1.00	0.00	0.00	2.00
						COSTEO S/	0.00	0.00	0.00	0.00	7,032.00	0.00	0.00	0.00	0.00	7,032.00	0.00	0.00	14,064.00
					2022	FISICO	0.00	0.00	0.00	0.00	1.00	0.00	0.00	0.00	0.00	1.00	0.00	0.00	2.00
						COSTEO S/	0.00	0.00	0.00	0.00	7,383.00	0.00	0.00	0.00	0.00	7,383.00	0.00	0.00	14,766.00
AOI00140700182	SEGURIDAD FISICO FUNCIONAL DE SERVICIOS PUBLICOS	160201 - YURIMAGUAS	INTERVENCION	Muy Alta	2020	FISICO	0.00	0.00	0.00	1.00	0.00	0.00	0.00	0.00	0.00	1.00	0.00	0.00	2.00
						COSTEO S/	0.00	0.00	0.00	19,142.00	0.00	0.00	0.00	0.00	0.00	19,142.00	0.00	0.00	38,284.00
					2021	FISICO	0.00	0.00	0.00	1.00	0.00	0.00	0.00	0.00	0.00	1.00	0.00	0.00	2.00
						COSTEO S/	0.00	0.00	0.00	20,099.00	0.00	0.00	0.00	0.00	0.00	20,099.00	0.00	0.00	40,198.00
					2022	FISICO	0.00	0.00	0.00	1.00	0.00	0.00	0.00	0.00	0.00	1.00	0.00	0.00	2.00
						COSTEO S/	0.00	0.00	0.00	21,104.00	0.00	0.00	0.00	0.00	0.00	21,104.00	0.00	0.00	42,208.00

CENTRO DE COSTO: 21.05 - REDUCCION DE LA MORTALIDAD POR EMERGENCIA Y URGENCIAS MEDICAS

OEI.02 - Mejorar el acceso a los servicios de salud para la población.

AEI.02.01 - Programas de salud oportunos para la población.

CODIGO	ACTIVIDAD OPERATIVA	UBIGEO	U.M.	PRIORIDAD	PERIODO MULTIANUAL	PROGRAMACION MENSUAL													TOTAL ANUAL
						META	01	02	03	04	05	06	07	08	09	10	11	12	
AOI00140700167	COORDINACION Y SEGUIMIENTO DE LA REFERENCIA	160201 - YURIMAGUAS	ATENCION	Muy Alta	2020	FISICO	23.00	23.00	23.00	23.00	23.00	23.00	23.00	23.00	23.00	23.00	23.00	22.00	275.00
						COSTEO S/	437.00	437.00	437.00	437.00	437.00	437.00	437.00	437.00	437.00	437.00	437.00	437.00	5,244.00
					2021	FISICO	23.00	23.00	23.00	23.00	23.00	23.00	23.00	23.00	23.00	23.00	23.00	22.00	275.00
						COSTEO S/	459.00	459.00	459.00	459.00	459.00	459.00	459.00	459.00	459.00	459.00	459.00	459.00	5,508.00
					2022	FISICO	23.00	23.00	23.00	23.00	23.00	23.00	23.00	23.00	23.00	23.00	23.00	22.00	275.00
						COSTEO S/	482.00	482.00	482.00	482.00	482.00	482.00	482.00	482.00	482.00	482.00	482.00	482.00	5,784.00

AOI00140700168	ATENCION DE LA EMERGENCIA Y URGENCIA ESPECIALIZADA	160201 - YURIMAGUAS	ATENCION	Muy Alta	2020	FISICO	1.00	1.00	1.00	1.00	1.00	1.00	1.00	1.00	1.00	1.00	1.00	1.00	12.00
						COSTEO S/	3,673.00	3,673.00	3,673.00	3,673.00	3,673.00	3,673.00	3,673.00	3,673.00	3,673.00	3,673.00	3,673.00	3,673.00	44,076.00
					2021	FISICO	1.00	1.00	1.00	1.00	1.00	1.00	1.00	1.00	1.00	1.00	1.00	1.00	12.00
						COSTEO S/	3,857.00	3,857.00	3,857.00	3,857.00	3,857.00	3,857.00	3,857.00	3,857.00	3,857.00	3,857.00	3,857.00	3,857.00	46,284.00
					2022	FISICO	1.00	1.00	1.00	1.00	1.00	1.00	1.00	1.00	1.00	1.00	1.00	1.00	12.00
						COSTEO S/	4,050.00	4,050.00	4,050.00	4,050.00	4,050.00	4,050.00	4,050.00	4,050.00	4,050.00	4,050.00	4,050.00	4,050.00	48,600.00
AOI00140700169	ATENCION PREHOSPITALARIA MOVIL DE LA EMERGENCIA Y URGENCIA INDIVIDUAL	160201 - YURIMAGUAS	ATENCION	Muy Alta	2020	FISICO	4.00	4.00	4.00	4.00	4.00	4.00	4.00	4.00	4.00	4.00	5.00	5.00	50.00
						COSTEO S/	1,547.00	1,547.00	1,547.00	1,547.00	1,547.00	1,547.00	1,547.00	1,547.00	1,547.00	1,547.00	1,547.00	1,547.00	18,564.00
					2021	FISICO	4.00	4.00	4.00	4.00	4.00	4.00	4.00	4.00	4.00	4.00	5.00	5.00	50.00
						COSTEO S/	1,624.00	1,624.00	1,624.00	1,624.00	1,624.00	1,624.00	1,624.00	1,624.00	1,624.00	1,624.00	1,624.00	1,624.00	19,488.00
					2022	FISICO	4.00	4.00	4.00	4.00	4.00	4.00	4.00	4.00	4.00	4.00	5.00	5.00	50.00
						COSTEO S/	1,705.00	1,705.00	1,705.00	1,705.00	1,705.00	1,705.00	1,705.00	1,705.00	1,705.00	1,705.00	1,705.00	1,705.00	20,460.00
AOI00140700170	ATENCION DE LA EMERGENCIA DE CUIDADOS INTENSIVOS	160201 - YURIMAGUAS	ATENCION	Muy Alta	2020	FISICO	13.00	13.00	13.00	13.00	13.00	13.00	13.00	13.00	13.00	13.00	13.00	13.00	156.00
						COSTEO S/	500.00	500.00	500.00	500.00	500.00	500.00	500.00	500.00	500.00	500.00	500.00	500.00	6,000.00
					2021	FISICO	13.00	13.00	13.00	13.00	13.00	13.00	13.00	13.00	13.00	13.00	13.00	13.00	156.00
						COSTEO S/	525.00	525.00	525.00	525.00	525.00	525.00	525.00	525.00	525.00	525.00	525.00	525.00	6,300.00
					2022	FISICO	13.00	13.00	13.00	13.00	13.00	13.00	13.00	13.00	13.00	13.00	13.00	13.00	156.00
						COSTEO S/	551.00	551.00	551.00	551.00	551.00	551.00	551.00	551.00	551.00	551.00	551.00	551.00	6,612.00
AOI00140700171	ATENCION DE LA EMERGENCIA QUIRURGICA	160201 - YURIMAGUAS	ATENCION	Muy Alta	2020	FISICO	57.00	57.00	57.00	57.00	57.00	57.00	57.00	57.00	57.00	57.00	57.00	56.00	683.00
						COSTEO S/	155.00	155.00	155.00	155.00	155.00	155.00	155.00	155.00	155.00	155.00	155.00	155.00	1,860.00
					2021	FISICO	57.00	57.00	57.00	57.00	57.00	57.00	57.00	57.00	57.00	57.00	57.00	56.00	683.00
						COSTEO S/	163.00	163.00	163.00	163.00	163.00	163.00	163.00	163.00	163.00	163.00	163.00	163.00	1,956.00
					2022	FISICO	57.00	57.00	57.00	57.00	57.00	57.00	57.00	57.00	57.00	57.00	57.00	56.00	683.00
						COSTEO S/	171.00	171.00	171.00	171.00	171.00	171.00	171.00	171.00	171.00	171.00	171.00	171.00	2,052.00
AOI00140700172	ATENCION PREHOSPITALARIA MOVIL DE LA EMERGENCIA Y URGENCIA MASIVA	160201 - YURIMAGUAS	ATENCION	Muy Alta	2020	FISICO	19.00	19.00	19.00	19.00	19.00	19.00	19.00	19.00	20.00	20.00	20.00	20.00	232.00
						COSTEO S/	767.00	767.00	767.00	767.00	767.00	767.00	767.00	767.00	767.00	767.00	767.00	767.00	9,204.00
					2021	FISICO	19.00	19.00	19.00	19.00	19.00	19.00	19.00	19.00	20.00	20.00	20.00	20.00	232.00
						COSTEO S/	805.00	805.00	805.00	805.00	805.00	805.00	805.00	805.00	805.00	805.00	805.00	805.00	9,660.00
					2022	FISICO	19.00	19.00	19.00	19.00	19.00	19.00	19.00	19.00	20.00	20.00	20.00	20.00	232.00
						COSTEO S/	845.00	845.00	845.00	845.00	845.00	845.00	845.00	845.00	845.00	845.00	845.00	845.00	10,140.00
AOI00140700173	SERVICIO DE TRANSPORTE ASISTIDO DE LA EMERGENCIA	160201 - YURIMAGUAS	ATENCION	Muy Alta	2020	FISICO	19.00	19.00	19.00	19.00	19.00	19.00	19.00	19.00	19.00	20.00	20.00	20.00	231.00
						COSTEO S/	384.00	384.00	384.00	384.00	384.00	384.00	384.00	384.00	384.00	384.00	384.00	384.00	4,608.00
					2021	FISICO	19.00	19.00	19.00	19.00	19.00	19.00	19.00	19.00	19.00	20.00	20.00	20.00	231.00
						COSTEO S/	403.00	403.00	403.00	403.00	403.00	403.00	403.00	403.00	403.00	403.00	403.00	403.00	4,836.00
					2022	FISICO	19.00	19.00	19.00	19.00	19.00	19.00	19.00	19.00	19.00	20.00	20.00	20.00	231.00
						COSTEO	423.00	423.00	423.00	423.00	423.00	423.00	423.00	423.00	423.00	423.00	423.00	423.00	5,076.00

						S/													
AOI00140700174	SERVICIO DE TRANSPORTE ASISTIDO DE LA URGENCIA	160201 - YURIMAGUAS	ATENCION	Muy Alta	2020	FISICO	9.00	9.00	9.00	9.00	9.00	9.00	9.00	9.00	9.00	8.00	8.00	8.00	105.00
						COSTEO S/	3,498.00	3,498.00	3,498.00	3,498.00	3,498.00	3,498.00	3,498.00	3,498.00	3,498.00	3,498.00	3,498.00	3,498.00	41,976.00
					2021	FISICO	9.00	9.00	9.00	9.00	9.00	9.00	9.00	9.00	9.00	8.00	8.00	8.00	105.00
						COSTEO S/	3,673.00	3,673.00	3,673.00	3,673.00	3,673.00	3,673.00	3,673.00	3,673.00	3,673.00	3,673.00	3,673.00	3,673.00	44,076.00
					2022	FISICO	9.00	9.00	9.00	9.00	9.00	9.00	9.00	9.00	9.00	8.00	8.00	8.00	105.00
						COSTEO S/	3,857.00	3,857.00	3,857.00	3,857.00	3,857.00	3,857.00	3,857.00	3,857.00	3,857.00	3,857.00	3,857.00	3,857.00	46,284.00

COSTEO TOTAL AÑO 2020 S/	18,889,977.21
COSTEO TOTAL AÑO 2021 S/	19,220,562.16
COSTEO TOTAL AÑO 2022 S/	19,544,563.00

U.M. = Unidad de Medida

FIRMA

406-1672:

GOB. REG. DE LORETO - SALUD UCAYALI-CONTAMANA

Anexo B-4
PLAN OPERATIVO INSTITUCIONAL MULTIANUAL CON PROGRAMACIÓN FÍSICA Y COSTEO
Año : 2020 - 2022

Periodo POI Multianual	2020 - 2022
Nivel de Gobierno	R - GOBIERNOS REGIONALES
Sector	99 - GOBIERNOS REGIONALES
Pliego	453 - GOBIERNO REGIONAL DEL DEPARTAMENTO DE LORETO
Unidad Ejecutora	001672 - GOB. REG. DE LORETO - SALUD UCAYALI-CONTAMANA

CENTRO DE COSTO: 03.01 - Oficina de Administración

OEI.07 - Modernizar la gestión pública regional.

AEI.07.05 - Sistema de rendición de cuentas sobre la situación de los servicios públicos; oportuno; para la población.

CODIGO	ACTIVIDAD OPERATIVA	UBIGEO	U.M.	PRIORIDAD	PERIODO MULTIANUAL	PROGRAMACION MENSUAL													TOTAL ANUAL
						META	01	02	03	04	05	06	07	08	09	10	11	12	
AOI00167200060	GESTION ADMINISTRATIVA	160601 - CONTAMANA	ACCION	Muy Alta	2020	FISICO	1.00	1.00	1.00	1.00	1.00	1.00	1.00	1.00	1.00	1.00	1.00	1.00	12.00
						COSTEO S/	101,409.00	101,409.00	101,409.00	101,409.00	101,409.00	101,409.00	101,409.00	101,409.00	101,409.00	101,409.00	101,409.00	101,409.00	1,216,908.00
					2021	FISICO	1.00	1.00	1.00	1.00	1.00	1.00	1.00	1.00	1.00	1.00	1.00	1.00	12.00
						COSTEO S/	106,480.00	106,480.00	106,480.00	106,480.00	106,480.00	106,480.00	106,480.00	106,480.00	106,480.00	106,480.00	106,480.00	106,480.00	1,277,760.00
					2022	FISICO	1.00	1.00	1.00	1.00	1.00	1.00	1.00	1.00	1.00	1.00	1.00	1.00	12.00
						COSTEO S/	111,804.00	111,804.00	111,804.00	111,804.00	111,804.00	111,804.00	111,804.00	111,804.00	111,804.00	111,804.00	111,804.00	111,804.00	1,341,648.00

CENTRO DE COSTO: 03.05 - Unidad de Desarrollo de RR.HH.

OEI.07 - Modernizar la gestión pública regional.

AEI.07.02 - Fortalecimiento de capacidades; oportuno; a los servidores públicos del Gobierno Regional.

CODIGO	ACTIVIDAD OPERATIVA	UBIGEO	U.M.	PRIORIDAD	PERIODO MULTIANUAL	PROGRAMACION MENSUAL													TOTAL ANUAL
						META	01	02	03	04	05	06	07	08	09	10	11	12	
AOI00167200061	GESTION DE RECURSOS HUMANOS	160600 -	ACCION	Muy Alta	2020	FISICO	1.00	1.00	1.00	1.00	1.00	1.00	1.00	1.00	1.00	1.00	1.00	1.00	12.00
						COSTEO S/	91,048.25	91,048.25	91,048.25	91,048.25	91,048.25	91,048.25	91,048.25	91,048.25	91,048.25	91,048.25	91,048.25	91,048.25	1,092,579.00
					2021	FISICO	1.00	1.00	1.00	1.00	1.00	1.00	1.00	1.00	1.00	1.00	1.00	1.00	12.00
						COSTEO S/	91,048.25	91,048.25	91,048.25	91,048.25	91,048.25	91,048.25	91,048.25	91,048.25	91,048.25	91,048.25	91,048.25	91,048.25	1,092,579.00
					2022	FISICO	1.00	1.00	1.00	1.00	1.00	1.00	1.00	1.00	1.00	1.00	1.00	1.00	12.00
						COSTEO S/	91,048.25	91,048.25	91,048.25	91,048.25	91,048.25	91,048.25	91,048.25	91,048.25	91,048.25	91,048.25	91,048.25	91,048.25	1,092,579.00

CENTRO DE COSTO: 04.02 - Unidad de Planeamiento y Organización

OEI.02 - Mejorar el acceso a los servicios de salud para la población.

AEI.02.01 - Programas de salud oportunos para la población.

CODIGO	ACTIVIDAD OPERATIVA	UBIGEO	U.M.	PRIORIDAD	PERIODO MULTIANUAL	PROGRAMACION MENSUAL													TOTAL ANUAL
						META	01	02	03	04	05	06	07	08	09	10	11	12	
AOI00167200059	ATENCION BASICA DE SALUD	160601 - CONTAMANA	ACCION	Muy Alta	2020	FISICO	1.00	0.00	1.00	0.00	1.00	0.00	1.00	0.00	1.00	0.00	1.00	0.00	6.00
						COSTEO S/	27,240.00	0.00	27,240.00	0.00	27,240.00	0.00	27,240.00	0.00	27,240.00	0.00	27,240.00	0.00	163,440.00
					2021	FISICO	1.00	0.00	1.00	0.00	1.00	0.00	1.00	0.00	1.00	0.00	1.00	0.00	6.00
						COSTEO S/	27,240.00	0.00	27,240.00	0.00	27,240.00	0.00	27,240.00	0.00	27,240.00	0.00	27,240.00	0.00	163,440.00

					2022	FISICO	1.00	0.00	1.00	0.00	1.00	0.00	1.00	0.00	1.00	0.00	1.00	0.00	6.00
						COSTEO S/	27,240.00	0.00	27,240.00	0.00	27,240.00	0.00	27,240.00	0.00	27,240.00	0.00	27,240.00	0.00	163,440.00

CENTRO DE COSTO: 08.01 - PROGRAMA ARTICULADO NUTRICIONAL

OEI.02 - Mejorar el acceso a los servicios de salud para la población.

AEI.02.01 - Programas de salud oportunos para la población.

CODIGO	ACTIVIDAD OPERATIVA	UBIGEO	U.M.	PRIORIDAD	PERIODO MULTIANUAL	PROGRAMACION MENSUAL													TOTAL ANUAL
						META	01	02	03	04	05	06	07	08	09	10	11	12	
AOI00167200001	VIGILANCIA DEL ESTADO NUTRICIONAL DEL NIÑO	160600 -	INFORME	Muy Alta	2020	FISICO	0.00	0.00	1.00	0.00	0.00	1.00	0.00	0.00	1.00	0.00	0.00	1.00	4.00
						COSTEO S/	2,442.00	2,442.00	2,442.00	2,442.00	2,442.00	2,442.00	2,442.00	2,442.00	2,442.00	2,442.00	2,442.00	2,437.00	29,299.00
					2021	FISICO	0.00	0.00	1.00	0.00	0.00	1.00	0.00	0.00	1.00	0.00	0.00	1.00	4.00
						COSTEO S/	2,442.00	2,442.00	2,442.00	2,442.00	2,442.00	2,442.00	2,442.00	2,442.00	2,442.00	2,442.00	2,442.00	2,437.00	29,299.00
					2022	FISICO	0.00	0.00	1.00	0.00	0.00	1.00	0.00	0.00	1.00	0.00	0.00	1.00	4.00
						COSTEO S/	2,442.00	2,442.00	2,442.00	2,442.00	2,442.00	2,442.00	2,442.00	2,442.00	2,442.00	2,442.00	2,442.00	2,437.00	29,299.00
AOI00167200002	DESARROLLO DE DOCUMENTOS TÉCNICOS NORMATIVOS	160600 -	NORMA	Muy Alta	2020	FISICO	1.00	0.00	0.00	1.00	0.00	0.00	1.00	0.00	0.00	1.00	0.00	1.00	5.00
						COSTEO S/	2,441.00	2,441.00	2,441.00	2,441.00	2,441.00	2,441.00	2,441.00	2,441.00	2,441.00	2,441.00	2,444.00	2,445.00	29,299.00
					2021	FISICO	1.00	0.00	0.00	1.00	0.00	0.00	1.00	0.00	0.00	1.00	0.00	1.00	5.00
						COSTEO S/	2,441.00	2,441.00	2,441.00	2,441.00	2,441.00	2,441.00	2,441.00	2,441.00	2,441.00	2,441.00	2,444.00	2,445.00	29,299.00
					2022	FISICO	1.00	0.00	0.00	1.00	0.00	0.00	1.00	0.00	0.00	1.00	0.00	1.00	5.00
						COSTEO S/	2,441.00	2,441.00	2,441.00	2,441.00	2,441.00	2,441.00	2,441.00	2,441.00	2,441.00	2,441.00	2,444.00	2,445.00	29,299.00
AOI00167200004	SUPERVISION DEL PROGRAMA ARTICULADO NUTRICIONAL	160600 -	INFORME	Muy Alta	2020	FISICO	0.00	0.00	1.00	0.00	0.00	1.00	0.00	0.00	1.00	0.00	0.00	1.00	4.00
						COSTEO S/	3,168.00	3,168.00	3,168.00	3,168.00	3,168.00	3,168.00	3,168.00	3,168.00	3,168.00	3,168.00	3,173.00	3,173.00	38,026.00
					2021	FISICO	0.00	0.00	1.00	0.00	0.00	1.00	0.00	0.00	1.00	0.00	0.00	1.00	4.00
						COSTEO S/	3,212.00	3,212.00	3,212.00	3,212.00	3,212.00	3,212.00	3,212.00	3,212.00	3,212.00	3,212.00	3,217.00	3,217.00	38,554.00
					2022	FISICO	0.00	0.00	1.00	0.00	0.00	1.00	0.00	0.00	1.00	0.00	0.00	1.00	4.00
						COSTEO S/	3,258.00	3,258.00	3,258.00	3,258.00	3,258.00	3,258.00	3,258.00	3,258.00	3,258.00	3,258.00	3,263.00	3,263.00	39,106.00
AOI00167200005	MONITOREO DE PARAMETROS DE CAMPO EN ZONA URBANA	160600 -	CENTRO POBLADO	Muy Alta	2020	FISICO	102.00	102.00	102.00	102.00	102.00	102.00	102.00	102.00	102.00	102.00	102.00	105.00	1,227.00
						COSTEO S/	25,717.75	25,717.75	25,717.75	25,717.75	25,717.75	25,717.75	25,717.75	25,717.75	25,717.75	25,717.75	25,722.75	25,723.75	308,624.00
					2021	FISICO	102.00	102.00	102.00	102.00	102.00	102.00	102.00	102.00	102.00	102.00	102.00	105.00	1,227.00
						COSTEO S/	25,750.00	25,750.00	25,750.00	25,750.00	25,750.00	25,750.00	25,750.00	25,750.00	25,750.00	25,750.00	25,755.00	25,756.00	309,011.00
					2022	FISICO	102.00	102.00	102.00	102.00	102.00	102.00	102.00	102.00	102.00	102.00	102.00	105.00	1,227.00
						COSTEO S/	25,784.00	25,784.00	25,784.00	25,784.00	25,784.00	25,784.00	25,784.00	25,784.00	25,784.00	25,784.00	25,789.00	25,790.00	309,419.00
AOI00167200006	DESINFECCION DE LOS SISTEMAS DE ABASTECIMIENTO DE AGUA EN CENTRO POBLADO DE EXTREMA POBREZA Y RURALES	160600 -	CENTRO POBLADO	Muy Alta	2020	FISICO	9.00	9.00	9.00	9.00	9.00	9.00	9.00	9.00	9.00	9.00	8.00	8.00	106.00
						COSTEO S/	6,870.50	6,870.50	6,870.50	6,870.50	6,870.50	6,870.50	6,870.50	6,870.50	6,870.50	6,870.50	6,870.50	6,871.50	82,447.00
					2021	FISICO	9.00	9.00	9.00	9.00	9.00	9.00	9.00	9.00	9.00	9.00	8.00	8.00	106.00
						COSTEO S/	6,980.00	6,980.00	6,980.00	6,980.00	6,980.00	6,980.00	6,980.00	6,980.00	6,980.00	6,980.00	6,980.00	6,981.00	83,761.00
					2022	FISICO	9.00	9.00	9.00	9.00	9.00	9.00	9.00	9.00	9.00	9.00	8.00	8.00	106.00

						COSTEO S/	7,095.00	7,095.00	7,095.00	7,095.00	7,095.00	7,095.00	7,095.00	7,095.00	7,095.00	7,095.00	7,095.00	7,096.00	85,141.00
AOI00167200007	FAMILIAS CON NIÑO(AS) < DE 36 MESES Y GESTANTES RECIBEN SESIONES DEMOSTRATIVAS EN PREPARACION DE ALIMENTOS	160600 -	FAMILIA	Muy Alta	2020	FISICO	983.00	983.00	983.00	983.00	983.00	983.00	983.00	983.00	983.00	983.00	988.00	983.00	11,801.00
						COSTEO S/	13,821.50	13,821.50	13,821.50	13,821.50	13,821.50	13,821.50	13,821.50	13,821.50	13,821.50	13,826.50	13,821.50	13,811.50	165,853.00
					2021	FISICO	983.00	983.00	983.00	983.00	983.00	983.00	983.00	983.00	983.00	983.00	988.00	983.00	11,801.00
						COSTEO S/	13,870.00	13,870.00	13,870.00	13,870.00	13,870.00	13,870.00	13,870.00	13,870.00	13,870.00	13,875.00	13,870.00	13,860.00	166,435.00
					2022	FISICO	983.00	983.00	983.00	983.00	983.00	983.00	983.00	983.00	983.00	983.00	988.00	983.00	11,801.00
						COSTEO S/	13,921.00	13,921.00	13,921.00	13,921.00	13,921.00	13,921.00	13,921.00	13,921.00	13,921.00	13,926.00	13,921.00	13,911.00	167,047.00
AOI00167200008	ACTORES SOCIALES CAPACITADOS PARA LA PROMOCIÓN DEL CUIDADO INFANTIL, LACTANCIA MATERNA EXCLUSIVA Y LA ADECUADA ALIMENTACIÓN Y PROTECCIÓN DEL MENOR DE 36 MESES EN SUS COMUNIDADES	160600 -	PERSONA CAPACITADA	Muy Alta	2020	FISICO	12.00	12.00	12.00	12.00	12.00	12.00	12.00	12.00	12.00	12.00	14.00	14.00	148.00
						COSTEO S/	262.50	262.50	262.50	262.50	262.50	262.50	262.50	262.50	262.50	262.50	262.50	262.50	3,150.00
					2021	FISICO	12.00	12.00	12.00	12.00	12.00	12.00	12.00	12.00	12.00	12.00	14.00	14.00	148.00
						COSTEO S/	276.00	276.00	276.00	276.00	276.00	276.00	276.00	276.00	276.00	276.00	276.00	276.00	3,312.00
					2022	FISICO	12.00	12.00	12.00	12.00	12.00	12.00	12.00	12.00	12.00	12.00	14.00	14.00	148.00
						COSTEO S/	290.00	290.00	290.00	290.00	290.00	290.00	290.00	290.00	290.00	290.00	290.00	290.00	3,480.00
AOI00167200009	VACUNACION NIÑO < 1 AÑO	160600 -	NIÑO PROTEGIDO	Muy Alta	2020	FISICO	554.00	554.00	554.00	554.00	555.00	554.00	552.00	554.00	553.00	554.00	554.00	553.00	6,645.00
						COSTEO S/	15,646.42	15,646.42	15,646.42	15,646.42	15,646.42	15,646.42	15,646.42	15,646.42	15,646.42	15,646.42	15,646.42	15,650.38	187,761.00
					2021	FISICO	554.00	554.00	554.00	554.00	555.00	554.00	552.00	554.00	553.00	554.00	554.00	553.00	6,645.00
						COSTEO S/	16,187.00	16,187.00	16,187.00	16,187.00	16,187.00	16,187.00	16,187.00	16,187.00	16,187.00	16,187.00	16,187.00	16,191.00	194,248.00
					2022	FISICO	554.00	554.00	554.00	554.00	555.00	554.00	552.00	554.00	553.00	554.00	554.00	553.00	6,645.00
						COSTEO S/	16,754.00	16,754.00	16,754.00	16,754.00	16,754.00	16,754.00	16,754.00	16,754.00	16,754.00	16,754.00	16,754.00	16,758.00	201,052.00
AOI00167200010	NIÑO CRED < 1 AÑO	160600 -	NIÑO CONTROLADO	Muy Alta	2020	FISICO	893.00	893.00	893.00	893.00	893.00	893.00	893.00	893.00	893.00	893.00	893.00	893.00	10,716.00
						COSTEO S/	37,528.43	37,528.43	37,528.43	37,528.43	37,528.43	37,528.43	37,528.43	37,528.43	37,528.43	37,528.43	37,528.43	37,528.27	450,341.00
					2021	FISICO	893.00	893.00	893.00	893.00	893.00	893.00	893.00	893.00	893.00	893.00	893.00	893.00	10,716.00
						COSTEO S/	39,282.60	39,282.60	39,282.60	39,282.60	39,282.60	39,282.60	39,282.60	39,282.60	39,282.60	39,282.60	39,282.60	39,282.40	471,391.00
					2022	FISICO	893.00	893.00	893.00	893.00	893.00	893.00	893.00	893.00	893.00	893.00	893.00	893.00	10,716.00
						COSTEO S/	41,124.60	41,124.60	41,124.60	41,124.60	41,124.60	41,124.60	41,124.60	41,124.60	41,124.60	41,124.60	41,124.60	41,124.40	493,495.00
AOI00167200013	NIÑO MENOR DE SEIS MESES CON SUPLEMENTO DE HIERRO	160600 -	NIÑO SUPLEMENTADO	Muy Alta	2020	FISICO	1,312.00	1,312.00	1,312.00	1,312.00	1,312.00	1,312.00	1,312.00	1,312.00	1,312.00	1,312.00	1,311.00	1,310.00	15,741.00
						COSTEO S/	2,425.00	2,425.00	2,425.00	2,425.00	2,425.00	2,425.00	2,425.00	2,425.00	2,425.00	2,425.00	2,422.00	2,422.00	29,094.00
					2021	FISICO	1,312.00	1,312.00	1,312.00	1,312.00	1,312.00	1,312.00	1,312.00	1,312.00	1,312.00	1,312.00	1,311.00	1,310.00	15,741.00
						COSTEO S/	2,425.00	2,425.00	2,425.00	2,425.00	2,425.00	2,425.00	2,425.00	2,425.00	2,425.00	2,425.00	2,422.00	2,422.00	29,094.00
					2022	FISICO	1,312.00	1,312.00	1,312.00	1,312.00	1,312.00	1,312.00	1,312.00	1,312.00	1,312.00	1,312.00	1,311.00	1,310.00	15,741.00
						COSTEO S/	2,425.00	2,425.00	2,425.00	2,425.00	2,425.00	2,425.00	2,425.00	2,425.00	2,425.00	2,425.00	2,422.00	2,422.00	29,094.00
AOI00167200014	INFECCION RESPIRATORIA AGUDA (IRA) NO COMPLICADA	160600 -	CASO TRATADO	Muy Alta	2020	FISICO	250.00	250.00	250.00	250.00	250.00	250.00	250.00	250.00	250.00	250.00	250.00	252.00	3,002.00
						COSTEO S/	8,081.00	8,081.00	8,081.00	8,081.00	8,081.00	8,081.00	8,081.00	8,081.00	8,081.00	8,081.00	8,081.00	8,079.00	96,970.00
					2021	FISICO	250.00	250.00	250.00	250.00	250.00	250.00	250.00	250.00	250.00	250.00	250.00	252.00	3,002.00
						COSTEO	8,364.00	8,364.00	8,364.00	8,364.00	8,364.00	8,364.00	8,364.00	8,364.00	8,364.00	8,364.00	8,364.00	8,362.00	100,366.00

						S/													
					2022	FISICO	250.00	250.00	250.00	250.00	250.00	250.00	250.00	250.00	250.00	250.00	250.00	252.00	3,002.00
						COSTEO S/	8,661.00	8,661.00	8,661.00	8,661.00	8,661.00	8,661.00	8,661.00	8,661.00	8,661.00	8,661.00	8,661.00	8,659.00	103,930.00
AOI00167200015	EDA ACUOSA NO COMPLICADA	160600 -	CASO TRATADO	Muy Alta	2020	FISICO	140.00	140.00	140.00	140.00	140.00	140.00	140.00	140.00	140.00	140.00	140.00	140.00	1,680.00
						COSTEO S/	9,283.00	9,283.00	9,283.00	9,283.00	9,283.00	9,283.00	9,283.00	9,283.00	9,283.00	9,284.00	9,280.00	9,280.00	111,391.00
					2021	FISICO	140.00	140.00	140.00	140.00	140.00	140.00	140.00	140.00	140.00	140.00	140.00	140.00	1,680.00
						COSTEO S/	9,283.00	9,283.00	9,283.00	9,283.00	9,283.00	9,283.00	9,283.00	9,283.00	9,283.00	9,284.00	9,280.00	9,280.00	111,391.00
					2022	FISICO	140.00	140.00	140.00	140.00	140.00	140.00	140.00	140.00	140.00	140.00	140.00	140.00	1,680.00
						COSTEO S/	9,283.00	9,283.00	9,283.00	9,283.00	9,283.00	9,283.00	9,283.00	9,283.00	9,283.00	9,284.00	9,280.00	9,280.00	111,391.00
AOI00167200017	INFECCIONES RESPIRATORIAS AGUDAS CON COMPLICACIONES	160600 -	CASO TRATADO	Muy Alta	2020	FISICO	10.00	10.00	10.00	10.00	10.00	10.00	10.00	10.00	10.00	10.00	10.00	10.00	120.00
						COSTEO S/	2,417.00	2,417.00	2,417.00	2,417.00	2,417.00	2,417.00	2,417.00	2,417.00	2,417.00	2,417.00	2,422.00	2,422.00	29,014.00
					2021	FISICO	10.00	10.00	10.00	10.00	10.00	10.00	10.00	10.00	10.00	10.00	10.00	10.00	120.00
						COSTEO S/	2,417.00	2,417.00	2,417.00	2,417.00	2,417.00	2,417.00	2,417.00	2,417.00	2,417.00	2,417.00	2,422.00	2,422.00	29,014.00
					2022	FISICO	10.00	10.00	10.00	10.00	10.00	10.00	10.00	10.00	10.00	10.00	10.00	10.00	120.00
						COSTEO S/	2,417.00	2,417.00	2,417.00	2,417.00	2,417.00	2,417.00	2,417.00	2,417.00	2,417.00	2,417.00	2,422.00	2,422.00	29,014.00
AOI00167200018	ANEMIA	160600 -	CASO TRATADO	Muy Alta	2020	FISICO	60.00	60.00	60.00	60.00	60.00	60.00	60.00	60.00	60.00	60.00	60.00	54.00	714.00
						COSTEO S/	4,770.00	4,770.00	4,770.00	4,770.00	4,770.00	4,770.00	4,770.00	4,770.00	4,770.00	4,770.00	4,770.00	4,773.00	57,243.00
					2021	FISICO	60.00	60.00	60.00	60.00	60.00	60.00	60.00	60.00	60.00	60.00	60.00	54.00	714.00
						COSTEO S/	4,770.00	4,770.00	4,770.00	4,770.00	4,770.00	4,770.00	4,770.00	4,770.00	4,770.00	4,770.00	4,770.00	4,773.00	57,243.00
					2022	FISICO	60.00	60.00	60.00	60.00	60.00	60.00	60.00	60.00	60.00	60.00	60.00	54.00	714.00
						COSTEO S/	4,770.00	4,770.00	4,770.00	4,770.00	4,770.00	4,770.00	4,770.00	4,770.00	4,770.00	4,770.00	4,770.00	4,773.00	57,243.00
AOI00167200020	GESTANTE CON SUPLEMENTO DE HIERRO Y ACIDO FOLICO	160600 -	GESTANTE SUPLEMENTADA	Muy Alta	2020	FISICO	147.00	147.00	147.00	147.00	147.00	147.00	147.00	147.00	147.00	147.00	147.00	138.00	1,755.00
						COSTEO S/	7,028.00	7,028.00	7,028.00	7,028.00	7,028.00	7,028.00	7,028.00	7,028.00	7,028.00	7,028.00	7,028.00	7,017.00	84,325.00
					2021	FISICO	147.00	147.00	147.00	147.00	147.00	147.00	147.00	147.00	147.00	147.00	147.00	138.00	1,755.00
						COSTEO S/	7,028.00	7,028.00	7,028.00	7,028.00	7,028.00	7,028.00	7,028.00	7,028.00	7,028.00	7,028.00	7,028.00	7,017.00	84,325.00
					2022	FISICO	147.00	147.00	147.00	147.00	147.00	147.00	147.00	147.00	147.00	147.00	147.00	138.00	1,755.00
						COSTEO S/	7,028.00	7,028.00	7,028.00	7,028.00	7,028.00	7,028.00	7,028.00	7,028.00	7,028.00	7,028.00	7,028.00	7,017.00	84,325.00
AOI00167200022	PARASITOSIS INTESTINAL	160600 -	CASO TRATADO	Muy Alta	2020	FISICO	124.00	124.00	124.00	124.00	124.00	124.00	124.00	124.00	124.00	124.00	120.00	120.00	1,480.00
						COSTEO S/	3,700.00	3,700.00	3,700.00	3,700.00	3,700.00	3,700.00	3,700.00	3,700.00	3,700.00	3,700.00	3,700.00	3,654.00	44,354.00
					2021	FISICO	124.00	124.00	124.00	124.00	124.00	124.00	124.00	124.00	124.00	124.00	120.00	120.00	1,480.00
						COSTEO S/	3,700.00	3,700.00	3,700.00	3,700.00	3,700.00	3,700.00	3,700.00	3,700.00	3,700.00	3,700.00	3,700.00	3,654.00	44,354.00
					2022	FISICO	124.00	124.00	124.00	124.00	124.00	124.00	124.00	124.00	124.00	124.00	120.00	120.00	1,480.00
						COSTEO S/	3,700.00	3,700.00	3,700.00	3,700.00	3,700.00	3,700.00	3,700.00	3,700.00	3,700.00	3,700.00	3,700.00	3,654.00	44,354.00
AOI00167200028	INSPECCION A ESTABLECIMIENTOS QUE ALMACENAN, PREPARAN	160600 -	SERVICIO	Muy Alta	2020	FISICO	0.00	0.00	1.00	1.00	1.00	1.00	1.00	1.00	1.00	1.00	1.00	1.00	10.00
						COSTEO S/	0.00	0.00	3,812.00	3,812.00	3,812.00	3,812.00	3,812.00	3,812.00	3,812.00	3,812.00	3,812.00	3,816.00	38,124.00

	Y/O DISTRIBUYEN ALIMENTOS PARA PROGRAMAS SOCIALES				2021	FISICO	0.00	0.00	1.00	1.00	1.00	1.00	1.00	1.00	1.00	1.00	1.00	1.00	10.00
						COSTEO S/	0.00	0.00	3,812.00	3,812.00	3,812.00	3,812.00	3,812.00	3,812.00	3,812.00	3,812.00	3,812.00	3,816.00	38,124.00
					2022	FISICO	0.00	0.00	1.00	1.00	1.00	1.00	1.00	1.00	1.00	1.00	1.00	1.00	10.00
						COSTEO S/	0.00	0.00	3,812.00	3,812.00	3,812.00	3,812.00	3,812.00	3,812.00	3,812.00	3,812.00	3,812.00	3,816.00	38,124.00
AOI00167200046	ATENCION EDA CON ALGUN GRADO DE DESHIDRATACION	160600 -	CASO TRATADO	Muy Alta	2020	FISICO	10.00	10.00	10.00	10.00	10.00	10.00	10.00	10.00	10.00	10.00	12.00	12.00	124.00
						COSTEO S/	9,021.00	9,021.00	9,021.00	9,021.00	9,021.00	9,021.00	9,021.00	9,021.00	9,021.00	9,021.00	9,023.00	9,024.00	108,257.00
					2021	FISICO	10.00	10.00	10.00	10.00	10.00	10.00	10.00	10.00	10.00	10.00	12.00	12.00	124.00
						COSTEO S/	9,021.00	9,021.00	9,021.00	9,021.00	9,021.00	9,021.00	9,021.00	9,021.00	9,021.00	9,021.00	9,023.00	9,024.00	108,257.00
					2022	FISICO	10.00	10.00	10.00	10.00	10.00	10.00	10.00	10.00	10.00	10.00	12.00	12.00	124.00
						COSTEO S/	9,021.00	9,021.00	9,021.00	9,021.00	9,021.00	9,021.00	9,021.00	9,021.00	9,021.00	9,021.00	9,023.00	9,024.00	108,257.00

CENTRO DE COSTO: 08.02 - SALUD MATERNO NEONATAL

OEI.02 - Mejorar el acceso a los servicios de salud para la población.

AEI.02.03 - Programa de prevención y atención del embarazo y maternidad adolescente; articulado; para la población.

CODIGO	ACTIVIDAD OPERATIVA	UBIGEO	U.M.	PRIORIDAD	PERIODO MULTIANUAL	PROGRAMACION MENSUAL													TOTAL ANUAL
						META	01	02	03	04	05	06	07	08	09	10	11	12	
AOI00167200011	MONITOREO DEL PROGRAMA SALUD MATERNO NEONATAL	160600 -	INFORME	Muy Alta	2020	FISICO	0.00	0.00	1.00	0.00	0.00	1.00	0.00	0.00	1.00	0.00	0.00	1.00	4.00
						COSTEO S/	918.00	918.00	918.00	918.00	918.00	918.00	918.00	918.00	918.00	918.00	922.00	923.00	11,025.00
					2021	FISICO	0.00	0.00	1.00	0.00	0.00	1.00	0.00	0.00	1.00	0.00	0.00	1.00	4.00
						COSTEO S/	964.67	964.67	964.67	964.67	964.67	964.67	964.67	964.67	964.67	964.67	964.67	964.63	11,576.00
					2022	FISICO	0.00	0.00	1.00	0.00	0.00	1.00	0.00	0.00	1.00	0.00	0.00	1.00	4.00
						COSTEO S/	1,010.67	1,010.67	1,010.67	1,010.67	1,010.67	1,010.67	1,010.67	1,010.67	1,010.67	1,010.67	1,010.67	1,010.63	12,128.00
AOI00167200012	ATENCION A LA GESTANTE	160600 -	GESTANTE CONTROLADA	Muy Alta	2020	FISICO	632.00	632.00	632.00	632.00	632.00	632.00	632.00	632.00	632.00	632.00	636.00	636.00	7,592.00
						COSTEO S/	35,977.00	35,977.00	35,977.00	35,977.00	35,977.00	35,977.00	35,977.00	35,977.00	35,977.00	35,977.00	35,980.00	35,980.00	431,730.00
					2021	FISICO	632.00	632.00	632.00	632.00	632.00	632.00	632.00	632.00	632.00	632.00	636.00	636.00	7,592.00
						COSTEO S/	37,776.42	37,776.42	37,776.42	37,776.42	37,776.42	37,776.42	37,776.42	37,776.42	37,776.42	37,776.42	37,776.42	37,776.38	453,317.00
					2022	FISICO	632.00	632.00	632.00	632.00	632.00	632.00	632.00	632.00	632.00	632.00	636.00	636.00	7,592.00
						COSTEO S/	39,575.25	39,575.25	39,575.25	39,575.25	39,575.25	39,575.25	39,575.25	39,575.25	39,575.25	39,575.25	39,575.25	39,575.25	474,903.00
AOI00167200019	TRABAJO DE PARTO DISFUNCIONAL.	160600 -	PARTO COMPLICADO	Muy Alta	2020	FISICO	1.00	1.00	1.00	1.00	1.00	2.00	1.00	2.00	1.00	1.00	2.00	1.00	15.00
						COSTEO S/	3,636.00	3,636.00	3,636.00	3,636.00	3,636.00	3,639.00	3,636.00	3,650.00	3,636.00	3,628.00	3,632.00	3,636.00	43,637.00
					2021	FISICO	1.00	1.00	1.00	1.00	1.00	2.00	1.00	2.00	1.00	1.00	2.00	1.00	15.00
						COSTEO S/	3,636.00	3,636.00	3,636.00	3,636.00	3,636.00	3,639.00	3,636.00	3,650.00	3,636.00	3,628.00	3,632.00	3,636.00	43,637.00
					2022	FISICO	1.00	1.00	1.00	1.00	1.00	2.00	1.00	2.00	1.00	1.00	2.00	1.00	15.00
						COSTEO S/	3,636.00	3,636.00	3,636.00	3,636.00	3,636.00	3,639.00	3,636.00	3,650.00	3,636.00	3,628.00	3,632.00	3,636.00	43,637.00
AOI00167200025	ATENCION DEL PUERPERIO	160600 -	ATENCION PUERPERAL	Muy Alta	2020	FISICO	113.00	113.00	113.00	113.00	113.00	113.00	113.00	113.00	115.00	115.00	115.00	115.00	1,364.00
						COSTEO S/	8,459.00	8,459.00	8,459.00	8,459.00	8,459.00	8,459.00	8,459.00	8,459.00	8,459.00	8,459.00	8,459.00	8,459.00	101,508.00
					2021	FISICO	113.00	113.00	113.00	113.00	113.00	113.00	113.00	113.00	115.00	115.00	115.00	115.00	1,364.00

						COSTEO S/	8,459.00	8,459.00	8,459.00	8,459.00	8,459.00	8,459.00	8,459.00	8,459.00	8,459.00	8,459.00	8,459.00	8,459.00	101,508.00
					2022	FISICO	113.00	113.00	113.00	113.00	113.00	113.00	113.00	113.00	115.00	115.00	115.00	115.00	1,364.00
						COSTEO S/	8,459.00	8,459.00	8,459.00	8,459.00	8,459.00	8,459.00	8,459.00	8,459.00	8,459.00	8,459.00	8,459.00	8,459.00	101,508.00
AOI00167200030	OTRAS COMPLICACIONES DEL PUERPERIO	160600 -	CASO TRATADO	Muy Alta	2020	FISICO	1.00	1.00	1.00	1.00	2.00	2.00	1.00	2.00	2.00	2.00	2.00	1.00	18.00
						COSTEO S/	11,930.00	11,930.00	11,930.00	11,930.00	11,930.00	11,930.00	11,930.00	11,930.00	11,930.00	11,933.00	11,932.00	11,930.00	143,165.00
					2021	FISICO	1.00	1.00	1.00	1.00	2.00	2.00	1.00	2.00	2.00	2.00	2.00	1.00	18.00
						COSTEO S/	11,930.00	11,930.00	11,930.00	11,930.00	11,930.00	11,930.00	11,930.00	11,930.00	11,930.00	11,933.00	11,932.00	11,930.00	143,165.00
					2022	FISICO	1.00	1.00	1.00	1.00	2.00	2.00	1.00	2.00	2.00	2.00	2.00	1.00	18.00
						COSTEO S/	11,930.00	11,930.00	11,930.00	11,930.00	11,930.00	11,930.00	11,930.00	11,930.00	11,930.00	11,933.00	11,932.00	11,930.00	143,165.00
AOI00167200034	REFERENCIA DE FONP / FUNCIONES OBSTETRICAS NEONATALES PRIMARIAS	160600 -	GESTANTE Y/O NEONATO REFERIDO	Muy Alta	2020	FISICO	27.00	27.00	27.00	27.00	27.00	26.00	27.00	27.00	26.00	26.00	27.00	27.00	321.00
						COSTEO S/	13,069.00	13,069.00	13,069.00	13,069.00	13,069.00	13,068.00	13,069.00	13,069.00	13,067.00	13,069.00	13,069.00	13,069.00	156,825.00
					2021	FISICO	27.00	27.00	27.00	27.00	27.00	26.00	27.00	27.00	26.00	26.00	27.00	27.00	321.00
						COSTEO S/	13,069.00	13,069.00	13,069.00	13,069.00	13,069.00	13,068.00	13,069.00	13,069.00	13,067.00	13,069.00	13,069.00	13,069.00	156,825.00
					2022	FISICO	27.00	27.00	27.00	27.00	27.00	26.00	27.00	27.00	26.00	26.00	27.00	27.00	321.00
						COSTEO S/	13,069.00	13,069.00	13,069.00	13,069.00	13,069.00	13,068.00	13,069.00	13,069.00	13,067.00	13,069.00	13,069.00	13,069.00	156,825.00
AOI00167200035	ATENCION INMEDIATA DEL RECIEN NACIDO	160600 -	RECIEN NACIDO ATENDIDO	Muy Alta	2020	FISICO	288.00	288.00	288.00	289.00	289.00	288.00	289.00	289.00	289.00	289.00	289.00	289.00	3,464.00
						COSTEO S/	3,778.00	3,779.00	3,779.00	3,778.00	3,779.00	3,779.00	3,779.00	3,779.00	3,778.00	3,779.00	3,779.00	3,779.00	45,345.00
					2021	FISICO	288.00	288.00	288.00	289.00	289.00	288.00	289.00	289.00	289.00	289.00	289.00	289.00	3,464.00
						COSTEO S/	3,778.00	3,779.00	3,779.00	3,778.00	3,779.00	3,779.00	3,779.00	3,779.00	3,778.00	3,779.00	3,779.00	3,779.00	45,345.00
					2022	FISICO	288.00	288.00	288.00	289.00	289.00	288.00	289.00	289.00	289.00	289.00	289.00	289.00	3,464.00
						COSTEO S/	3,778.00	3,779.00	3,779.00	3,778.00	3,779.00	3,779.00	3,779.00	3,779.00	3,778.00	3,779.00	3,779.00	3,779.00	45,345.00
AOI00167200038	ATENCION DE RECIEN NACIDO CON COMPLICACIONES	160600 -	CASO TRATADO	Muy Alta	2020	FISICO	23.00	23.00	23.00	23.00	23.00	23.00	24.00	23.00	24.00	24.00	24.00	23.00	280.00
						COSTEO S/	10,055.00	10,055.00	10,055.00	10,056.00	10,056.00	10,056.00	10,056.00	10,056.00	10,056.00	10,056.00	10,056.00	10,056.00	120,669.00
					2021	FISICO	23.00	23.00	23.00	23.00	23.00	23.00	24.00	23.00	24.00	24.00	24.00	23.00	280.00
						COSTEO S/	10,055.00	10,055.00	10,055.00	10,056.00	10,056.00	10,056.00	10,056.00	10,056.00	10,056.00	10,056.00	10,056.00	10,056.00	120,669.00
					2022	FISICO	23.00	23.00	23.00	23.00	23.00	23.00	24.00	23.00	24.00	24.00	24.00	23.00	280.00
						COSTEO S/	10,055.00	10,055.00	10,055.00	10,056.00	10,056.00	10,056.00	10,056.00	10,056.00	10,056.00	10,056.00	10,056.00	10,056.00	120,669.00

CENTRO DE COSTO: 08.03 - TUBERCULOSIS - VIH/SIDA

OEI.02 - Mejorar el acceso a los servicios de salud para la población.

AEI.02.01 - Programas de salud oportunos para la población.

CODIGO	ACTIVIDAD OPERATIVA	UBIGEO	U.M.	PRIORIDAD	PERIODO MULTIANUAL	PROGRAMACION MENSUAL													TOTAL ANUAL
						META	01	02	03	04	05	06	07	08	09	10	11	12	
AOI00167200016	MONITOREO DEL PROGRAMA DE TB/VIH-SIDA	160600 -	INFORME	Muy Alta	2020	FISICO	0.00	0.00	1.00	0.00	0.00	1.00	0.00	1.00	0.00	0.00	0.00	1.00	4.00
						COSTEO S/	2,977.00	2,977.00	2,977.00	2,977.00	2,977.00	2,977.00	2,977.00	2,977.00	2,977.00	2,977.00	2,981.00	2,983.00	35,734.00
					2021	FISICO	0.00	0.00	1.00	0.00	0.00	1.00	0.00	1.00	0.00	0.00	0.00	1.00	4.00
						COSTEO S/	2,991.75	2,991.75	2,991.75	2,991.75	2,991.75	2,991.75	2,991.75	2,991.75	2,991.75	2,991.75	2,991.75	2,992.75	35,902.00

					2022	FISICO	0.00	0.00	1.00	0.00	0.00	1.00	0.00	1.00	0.00	0.00	0.00	1.00	4.00
						COSTEO S/	3,001.50	3,001.50	3,001.50	3,001.50	3,001.50	3,001.50	3,001.50	3,001.50	3,001.50	3,001.50	3,001.50	3,002.50	36,019.00
AOI00167200026	IDENTIFICACION Y EXAMEN DE SINTOMATICOS RESPIRATORIOS EN LAS ATENCIONES A PERSONAS > 15 AÑOS Y POBLACION VULNERABLE	160600 -	PERSONA ATENDIDA	Muy Alta	2020	FISICO	187.00	187.00	187.00	187.00	187.00	187.00	187.00	187.00	187.00	187.00	189.00	189.00	2,248.00
						COSTEO S/	39,387.00	39,387.00	39,387.00	39,387.00	39,387.00	39,387.00	39,389.00	39,387.00	39,387.00	39,388.00	39,392.00	39,390.00	472,655.00
					2021	FISICO	187.00	187.00	187.00	187.00	187.00	187.00	187.00	187.00	187.00	187.00	189.00	189.00	2,248.00
						COSTEO S/	40,979.75	40,979.75	40,979.75	40,979.75	40,979.75	40,979.75	40,979.75	40,979.75	40,979.75	40,979.75	40,983.75	40,980.75	491,762.00
					2022	FISICO	187.00	187.00	187.00	187.00	187.00	187.00	187.00	187.00	187.00	187.00	189.00	189.00	2,248.00
						COSTEO S/	42,652.00	42,652.00	42,652.00	42,652.00	42,652.00	42,652.00	42,652.00	42,652.00	42,652.00	42,652.00	42,656.00	42,653.00	511,829.00
AOI00167200032	DIAGNOSTICO DE TUBERCULOSIS PULMONAR	160600 -	PERSONA DIAGNOSTICADA	Muy Alta	2020	FISICO	6.00	6.00	6.00	6.00	6.00	6.00	6.00	6.00	6.00	6.00	6.00	6.00	72.00
						COSTEO S/	4,866.00	4,866.00	4,866.00	4,866.00	4,866.00	4,866.00	5,089.00	4,866.00	4,866.00	4,866.00	4,866.00	4,867.00	58,616.00
					2021	FISICO	6.00	6.00	6.00	6.00	6.00	6.00	6.00	6.00	6.00	6.00	6.00	6.00	72.00
						COSTEO S/	4,866.00	4,866.00	4,866.00	4,866.00	4,866.00	4,866.00	5,100.00	4,866.00	4,866.00	4,866.00	4,866.00	4,867.00	58,627.00
					2022	FISICO	6.00	6.00	6.00	6.00	6.00	6.00	6.00	6.00	6.00	6.00	6.00	6.00	72.00
						COSTEO S/	4,866.00	4,866.00	4,866.00	4,866.00	4,866.00	4,866.00	5,111.00	4,866.00	4,866.00	4,866.00	4,866.00	4,867.00	58,638.00
AOI00167200033	POBLACIÓN CON DIAGNÓSTICO DE HEPATITIS C QUE RECIBE ATENCIÓN INTEGRAL	160600 -	PERSONA ATENDIDA	Muy Alta	2020	FISICO	1.00	1.00	1.00	1.00	1.00	1.00	1.00	1.00	1.00	1.00	1.00	1.00	12.00
						COSTEO S/	2,132.00	2,132.00	2,132.00	2,132.00	2,132.00	2,132.00	2,132.00	2,132.00	2,132.00	2,132.00	2,134.00	2,135.00	25,589.00
					2021	FISICO	1.00	1.00	1.00	1.00	1.00	1.00	1.00	1.00	1.00	1.00	1.00	1.00	12.00
						COSTEO S/	2,132.00	2,132.00	2,132.00	2,132.00	2,132.00	2,132.00	2,132.00	2,132.00	2,132.00	2,132.00	2,134.00	2,135.00	25,589.00
					2022	FISICO	1.00	1.00	1.00	1.00	1.00	1.00	1.00	1.00	1.00	1.00	1.00	1.00	12.00
						COSTEO S/	2,132.00	2,132.00	2,132.00	2,132.00	2,132.00	2,132.00	2,132.00	2,132.00	2,132.00	2,132.00	2,134.00	2,135.00	25,589.00
AOI00167200036	FAMILIAS QUE RECIBEN CONSEJERÍA A TRAVÉS DE LA VISITA DOMICILIARIA PARA PROMOVER PRÁCTICAS Y ENTORNOS SALUDABLES PARA CONTRIBUIR A LA DISMINUCIÓN DE LA TUBERCULOSIS, VIH/SIDA	160601 - CONTAMANA	FAMILIA	Muy Alta	2020	FISICO	344.00	344.00	344.00	344.00	344.00	344.00	344.00	344.00	344.00	344.00	348.00	348.00	4,136.00
						COSTEO S/	2,682.00	2,682.00	2,682.00	2,682.00	2,682.00	2,682.00	2,682.00	2,682.00	2,687.00	2,683.00	2,684.00	2,684.00	32,194.00
					2021	FISICO	344.00	344.00	344.00	344.00	344.00	344.00	344.00	344.00	344.00	344.00	348.00	348.00	4,136.00
						COSTEO S/	2,681.50	2,681.50	2,681.50	2,681.50	2,681.50	2,681.50	2,681.50	2,681.50	2,686.50	2,681.50	2,681.50	2,681.50	32,183.00
					2022	FISICO	344.00	344.00	344.00	344.00	344.00	344.00	344.00	344.00	344.00	344.00	348.00	348.00	4,136.00
						COSTEO S/	2,682.42	2,682.42	2,682.42	2,682.42	2,682.42	2,682.42	2,682.42	2,682.42	2,687.42	2,682.42	2,682.42	2,682.38	32,194.00
AOI00167200037	HOGARES EN ZONAS AERT RECIBEN PAQUETE IEC PARA PREVENIR TB Y ORIENTACION SOBRE PROGRAMAS DE VIVIENDA POPULAR	160600 -	VIVIENDAS	Muy Alta	2020	FISICO	1.00	1.00	1.00	1.00	1.00	1.00	1.00	1.00	1.00	1.00	1.00	1.00	12.00
						COSTEO S/	3,414.00	3,414.00	3,414.00	3,414.00	3,414.00	3,414.00	3,414.00	3,414.00	3,414.00	3,414.00	3,414.00	3,414.00	40,968.00
					2021	FISICO	1.00	1.00	1.00	1.00	1.00	1.00	1.00	1.00	1.00	1.00	1.00	1.00	12.00
						COSTEO S/	3,414.00	3,414.00	3,414.00	3,414.00	3,414.00	3,414.00	3,414.00	3,414.00	3,414.00	3,414.00	3,414.00	3,414.00	40,968.00
					2022	FISICO	1.00	1.00	1.00	1.00	1.00	1.00	1.00	1.00	1.00	1.00	1.00	1.00	12.00
						COSTEO S/	3,414.00	3,414.00	3,414.00	3,414.00	3,414.00	3,414.00	3,414.00	3,414.00	3,414.00	3,414.00	3,414.00	3,414.00	40,968.00
AOI00167200040	HOGARES DE AFECTADOS CON TB MDR RECIBEN INTERVENCION PARA MEJORA DE VIVIENDA	160600 -	VIVIENDAS	Muy Alta	2020	FISICO	0.00	0.00	0.00	1.00	0.00	0.00	0.00	0.00	1.00	0.00	0.00	1.00	3.00
						COSTEO S/	9,186.00	9,186.00	9,186.00	9,186.00	9,186.00	9,186.00	9,186.00	9,186.00	9,186.00	9,186.00	9,188.00	9,187.00	110,235.00
					2021	FISICO	0.00	0.00	0.00	1.00	0.00	0.00	0.00	0.00	1.00	0.00	0.00	1.00	3.00

						COSTEO S/	9,186.00	9,186.00	9,186.00	9,186.00	9,186.00	9,186.00	9,186.00	9,186.00	9,186.00	9,186.00	9,188.00	9,187.00	110,235.00
					2022	FISICO	0.00	0.00	0.00	1.00	0.00	0.00	0.00	0.00	1.00	0.00	0.00	1.00	3.00
						COSTEO S/	9,186.00	9,186.00	9,186.00	9,186.00	9,186.00	9,186.00	9,186.00	9,186.00	9,186.00	9,186.00	9,188.00	9,187.00	110,235.00
AOI00167200044	ORIENTACIÓN/CONSEJERÍA EN PREVENCIÓN PARA ITS Y VIH A POBLACIÓN ADULTA Y JOVEN	160300 -	PERSONA INFORMADA	Muy Alta	2020	FISICO	809.00	809.00	810.00	811.00	811.00	811.00	809.00	810.00	810.00	809.00	810.00	809.00	9,718.00
						COSTEO S/	3,447.00	3,449.00	3,449.00	3,448.00	3,447.00	3,450.00	3,450.00	3,450.00	3,448.00	3,450.00	3,449.00	3,448.00	41,385.00
					2021	FISICO	809.00	809.00	810.00	811.00	811.00	811.00	809.00	810.00	810.00	809.00	810.00	809.00	9,718.00
						COSTEO S/	3,456.08	3,458.08	3,458.08	3,457.08	3,456.08	3,457.08	3,457.08	3,457.08	3,457.08	3,457.08	3,456.08	3,456.12	41,483.00
					2022	FISICO	809.00	809.00	810.00	811.00	811.00	811.00	809.00	810.00	810.00	809.00	810.00	809.00	9,718.00
						COSTEO S/	3,464.25	3,466.25	3,466.25	3,465.25	3,464.25	3,465.25	3,465.25	3,465.25	3,465.25	3,465.25	3,464.25	3,464.25	41,581.00
AOI00167200049	ADOLESCENTES QUE RECIBEN ORIENTACIÓN/CONSEJERÍA SOBRE ITS/VIH	160600 -	PERSONA INFORMADA	Muy Alta	2020	FISICO	124.00	124.00	124.00	124.00	124.00	124.00	124.00	124.00	124.00	124.00	124.00	124.00	1,488.00
						COSTEO S/	7,814.00	7,814.00	7,814.00	7,814.00	7,814.00	7,814.00	7,814.00	7,814.00	7,814.00	7,816.00	7,816.00	7,816.00	93,774.00
					2021	FISICO	124.00	124.00	124.00	124.00	124.00	124.00	124.00	124.00	124.00	124.00	124.00	124.00	1,488.00
						COSTEO S/	7,814.00	7,814.00	7,814.00	7,814.00	7,814.00	7,814.00	7,814.00	7,814.00	7,814.00	7,816.00	7,816.00	7,816.00	93,774.00
					2022	FISICO	124.00	124.00	124.00	124.00	124.00	124.00	124.00	124.00	124.00	124.00	124.00	124.00	1,488.00
						COSTEO S/	7,814.00	7,814.00	7,814.00	7,814.00	7,814.00	7,814.00	7,814.00	7,814.00	7,814.00	7,816.00	7,816.00	7,816.00	93,774.00
AOI00167200050	POBLACIÓN HSH, TRANS, TS Y DE LA DIVERSIDAD SEXUAL QUE RECIBE ATENCIÓN PREVENTIVA EN ITS Y VIH	160600 -	PERSONA TAMIZADA	Muy Alta	2020	FISICO	152.00	152.00	152.00	152.00	152.00	152.00	152.00	154.00	154.00	154.00	154.00	152.00	1,832.00
						COSTEO S/	6,416.00	6,416.00	6,416.00	6,416.00	6,416.00	6,416.00	6,417.00	6,416.00	6,417.00	6,417.00	6,417.00	6,416.00	76,996.00
					2021	FISICO	152.00	152.00	152.00	152.00	152.00	152.00	152.00	154.00	154.00	154.00	154.00	152.00	1,832.00
						COSTEO S/	6,420.75	6,420.75	6,420.75	6,420.75	6,420.75	6,420.75	6,420.75	6,420.75	6,421.75	6,421.75	6,421.75	6,420.75	77,052.00
					2022	FISICO	152.00	152.00	152.00	152.00	152.00	152.00	152.00	154.00	154.00	154.00	154.00	152.00	1,832.00
						COSTEO S/	6,425.42	6,425.42	6,425.42	6,425.42	6,425.42	6,425.42	6,425.42	6,425.42	6,426.42	6,426.42	6,426.42	6,425.38	77,108.00
AOI00167200053	PERSONAS CON DIAGNOSTICO DE INFECCIÓN DE TRANSMISIÓN SEXUAL (ITS) QUE RECIBE TRATAMIENTO	160600 -	CASO TRATADO	Muy Alta	2020	FISICO	72.00	72.00	72.00	72.00	72.00	72.00	72.00	72.00	74.00	74.00	74.00	72.00	870.00
						COSTEO S/	2,317.00	2,318.00	2,318.00	2,317.00	2,316.00	2,316.00	2,317.00	2,318.00	2,317.00	2,318.00	2,318.00	2,318.00	27,808.00
					2021	FISICO	72.00	72.00	72.00	72.00	72.00	72.00	72.00	72.00	74.00	74.00	74.00	72.00	870.00
						COSTEO S/	2,318.50	2,318.50	2,318.50	2,318.50	2,317.50	2,317.50	2,318.50	2,318.50	2,317.50	2,318.50	2,318.50	2,318.50	27,819.00
					2022	FISICO	72.00	72.00	72.00	72.00	72.00	72.00	72.00	72.00	74.00	74.00	74.00	72.00	870.00
						COSTEO S/	2,319.42	2,319.42	2,319.42	2,319.42	2,318.42	2,318.42	2,319.42	2,319.42	2,318.42	2,319.42	2,319.42	2,319.38	27,830.00
AOI00167200055	NIÑOS Y ADOLESCENTES CON DIAGNÓSTICO DE VIH QUE RECIBEN ATENCIÓN INTEGRAL	160600 -	PERSONA ATENDIDA	Muy Alta	2020	FISICO	5.00	5.00	5.00	5.00	7.00	6.00	5.00	7.00	6.00	6.00	7.00	6.00	70.00
						COSTEO S/	3,688.00	3,689.00	3,688.00	3,688.00	3,691.00	3,690.00	3,691.00	3,689.00	3,689.00	3,689.00	3,689.00	3,688.00	44,269.00
					2021	FISICO	5.00	5.00	5.00	5.00	7.00	6.00	5.00	7.00	6.00	6.00	7.00	6.00	70.00
						COSTEO S/	3,690.83	3,690.83	3,690.83	3,690.83	3,692.83	3,692.83	3,692.83	3,691.83	3,690.83	3,690.83	3,690.83	3,690.87	44,297.00
					2022	FISICO	5.00	5.00	5.00	5.00	7.00	6.00	5.00	7.00	6.00	6.00	7.00	6.00	70.00
						COSTEO S/	3,693.17	3,693.17	3,693.17	3,693.17	3,695.17	3,695.17	3,695.17	3,694.17	3,693.17	3,693.17	3,693.17	3,693.13	44,325.00
AOI00167200056	GESTANTES CON DIAGNOSTICO DE VIH QUE	160600 -	PERSONA ATENDIDA	Muy Alta	2020	FISICO	0.80	0.80	0.80	0.80	0.80	0.80	0.90	0.80	0.80	0.90	0.90	0.90	10.00

	RECIBEN ATENCION INTEGRAL					COSTEO S/	3,215.00	3,215.00	3,216.00	3,216.00	3,216.00	3,215.00	3,217.00	3,217.00	3,216.00	3,217.00	3,216.00	3,216.00	38,592.00
					2021	FISICO	0.80	0.80	0.80	0.80	0.80	0.80	0.90	0.80	0.80	0.90	0.90	0.90	10.00
						COSTEO S/	3,217.83	3,217.83	3,217.83	3,217.83	3,217.83	3,217.83	3,218.83	3,218.83	3,218.83	3,218.83	3,218.83	3,218.87	38,620.00
					2022	FISICO	0.80	0.80	0.80	0.80	0.80	0.80	0.90	0.80	0.80	0.90	0.90	0.90	10.00
						COSTEO S/	3,220.17	3,220.17	3,220.17	3,220.17	3,220.17	3,220.17	3,221.17	3,221.17	3,221.17	3,221.17	3,221.17	3,221.13	38,648.00
AOI00167200057	GESTANTES CON DIAGNOSTICO DE SÍFILIS Y SUS PAREJAS QUE RECIBEN ATENCIÓN INTEGRAL	160600 -	PERSONA ATENDIDA	Muy Alta	2020	FISICO	1.00	1.00	1.00	1.00	1.00	1.00	1.00	1.00	1.00	1.00	1.00	1.00	12.00
						COSTEO S/	7,369.00	7,369.00	7,369.00	7,370.00	7,370.00	7,369.00	7,370.00	7,370.00	7,371.00	7,370.00	7,369.00	7,370.00	88,436.00
					2021	FISICO	1.00	1.00	1.00	1.00	1.00	1.00	1.00	1.00	1.00	1.00	1.00	1.00	12.00
						COSTEO S/	7,371.83	7,371.83	7,371.83	7,371.83	7,371.83	7,371.83	7,371.83	7,371.83	7,372.83	7,372.83	7,371.83	7,371.87	88,464.00
					2022	FISICO	1.00	1.00	1.00	1.00	1.00	1.00	1.00	1.00	1.00	1.00	1.00	1.00	12.00
						COSTEO S/	7,374.17	7,374.17	7,374.17	7,374.17	7,374.17	7,374.17	7,374.17	7,374.17	7,375.17	7,375.17	7,374.17	7,374.13	88,492.00
AOI00167200058	DESPISTAJE Y DIAGNOSTICO DE TB Y VIH/SIDA	160600 -	PERSONA ATENDIDA	Muy Alta	2020	FISICO	0.00	0.00	0.00	1.00	0.00	0.00	0.00	1.00	0.00	1.00	1.00	0.00	4.00
						COSTEO S/	2,444.00	2,444.00	2,444.00	2,444.00	2,444.00	2,444.00	2,667.00	2,444.00	2,444.00	2,444.00	2,446.00	2,445.00	29,554.00
					2021	FISICO	0.00	0.00	0.00	1.00	0.00	0.00	0.00	1.00	0.00	1.00	1.00	0.00	4.00
						COSTEO S/	2,444.00	2,444.00	2,444.00	2,444.00	2,444.00	2,444.00	2,678.00	2,444.00	2,444.00	2,444.00	2,446.00	2,445.00	29,565.00
					2022	FISICO	0.00	0.00	0.00	1.00	0.00	0.00	0.00	1.00	0.00	1.00	1.00	0.00	4.00
						COSTEO S/	2,444.00	2,444.00	2,444.00	2,444.00	2,444.00	2,444.00	2,667.00	2,444.00	2,444.00	2,444.00	2,446.00	2,445.00	29,554.00

CENTRO DE COSTO: 08.04 - ENFERMEDADES METAXÉNICAS Y ZOONOSIS

OEI.02 - Mejorar el acceso a los servicios de salud para la población.

AEI.02.01 - Programas de salud oportunos para la población.

CODIGO	ACTIVIDAD OPERATIVA	UBIGEO	U.M.	PRIORIDAD	PERIODO MULTIANUAL	PROGRAMACION MENSUAL													TOTAL ANUAL
						META	01	02	03	04	05	06	07	08	09	10	11	12	
AOI00167200021	MONITOREO DEL PROGRAMA DE METAXENICAS Y ZOONOSIS	160600 -	INFORME	Muy Alta	2020	FISICO	1.00	0.00	1.00	0.00	1.00	0.00	1.00	0.00	1.00	0.00	1.00	0.00	6.00
						COSTEO S/	3,302.00	3,302.00	3,302.00	3,302.00	3,302.00	3,302.00	3,302.00	3,302.00	3,302.00	3,302.00	3,307.00	3,308.00	39,635.00
					2021	FISICO	1.00	0.00	1.00	0.00	1.00	0.00	1.00	0.00	1.00	0.00	1.00	0.00	6.00
						COSTEO S/	3,302.00	3,302.00	3,302.00	3,302.00	3,302.00	3,302.00	3,302.00	3,302.00	3,302.00	3,302.00	3,307.00	3,308.00	39,635.00
					2022	FISICO	1.00	0.00	1.00	0.00	1.00	0.00	1.00	0.00	1.00	0.00	1.00	0.00	6.00
						COSTEO S/	3,302.00	3,302.00	3,302.00	3,302.00	3,302.00	3,302.00	3,302.00	3,302.00	3,302.00	3,302.00	3,307.00	3,308.00	39,635.00
AOI00167200023	FAMILIAS QUE RECIBEN SESIONES DEMOSTRATIVAS PARA LA PREVENCION Y CONTROL DE ENFERMEDADES METAXENICAS Y ZOONOSIS	160600 -	FAMILIA	Muy Alta	2020	FISICO	1,109.00	1,109.00	1,109.00	1,109.00	1,109.00	1,109.00	1,109.00	1,109.00	1,109.00	1,109.00	1,112.00	1,113.00	13,315.00
						COSTEO S/	7,615.00	7,615.00	7,615.00	7,615.00	7,615.00	7,615.00	7,615.00	7,615.00	7,615.00	7,615.00	7,618.00	7,619.00	91,387.00
					2021	FISICO	1,109.00	1,109.00	1,109.00	1,109.00	1,109.00	1,109.00	1,109.00	1,109.00	1,109.00	1,109.00	1,112.00	1,113.00	13,315.00
						COSTEO S/	7,617.08	7,617.08	7,617.08	7,617.08	7,617.08	7,617.08	7,617.08	7,617.08	7,617.08	7,617.08	7,618.08	7,619.12	91,408.00
					2022	FISICO	1,109.00	1,109.00	1,109.00	1,109.00	1,109.00	1,109.00	1,109.00	1,109.00	1,109.00	1,109.00	1,112.00	1,113.00	13,315.00
						COSTEO S/	7,618.67	7,618.67	7,618.67	7,618.67	7,618.67	7,618.67	7,618.67	7,618.67	7,618.67	7,618.67	7,619.67	7,620.63	91,427.00
AOI00167200039	COMUNIDADES PRIORIZADAS EN EL DISTRITO QUE ESTÁN	160600 -	COMUNIDAD	Muy Alta	2020	FISICO	9.00	9.00	9.00	9.00	10.00	10.00	9.00	9.00	9.00	10.00	9.00	10.00	112.00
						COSTEO S/	5,429.00	5,429.00	5,429.00	5,429.00	5,429.00	5,429.00	5,429.00	5,429.00	5,429.00	5,429.00	5,429.00	5,426.00	65,145.00

	IMPLEMENTANDO LA VIGILANCIA COMUNITARIA ASOCIADA A ENFERMEDADES METAXÉNICAS Y ZOONOTICAS				2021	FISICO	9.00	9.00	9.00	9.00	10.00	10.00	9.00	9.00	9.00	10.00	9.00	10.00	112.00
						COSTEO S/	5,364.00	5,364.00	5,364.00	5,364.00	5,364.00	5,364.00	5,364.00	5,364.00	5,364.00	5,364.00	5,364.00	5,364.00	64,368.00
					2022	FISICO	9.00	9.00	9.00	9.00	10.00	10.00	9.00	9.00	9.00	10.00	9.00	10.00	112.00
						COSTEO S/	5,364.00	5,364.00	5,364.00	5,364.00	5,364.00	5,364.00	5,364.00	5,364.00	5,364.00	5,364.00	5,364.00	5,364.00	64,368.00
AOI00167200043	POBLACION INFORMADA EN PREVENCION Y CONTROL DE LAS ENFERMEDADES METAXENICAS Y ZOONOTICAS POR MEDIOS MASIVOS DE COMUNICACION	160600 -	PERSONA INFORMADA	Muy Alta	2020	FISICO	3.00	3.00	3.00	3.00	3.00	3.00	3.00	3.00	3.00	3.00	4.00	3.00	37.00
						COSTEO S/	4,218.00	4,218.00	4,218.00	4,218.00	4,218.00	4,218.00	4,218.00	4,218.00	4,218.00	4,218.00	4,218.00	4,218.00	50,616.00
					2021	FISICO	3.00	3.00	3.00	3.00	3.00	3.00	3.00	3.00	3.00	3.00	4.00	3.00	37.00
						COSTEO S/	4,218.00	4,218.00	4,218.00	4,218.00	4,218.00	4,218.00	4,218.00	4,218.00	4,218.00	4,218.00	4,218.00	4,218.00	50,616.00
					2022	FISICO	3.00	3.00	3.00	3.00	3.00	3.00	3.00	3.00	3.00	3.00	4.00	3.00	37.00
						COSTEO S/	4,218.00	4,218.00	4,218.00	4,218.00	4,218.00	4,218.00	4,218.00	4,218.00	4,218.00	4,218.00	4,218.00	4,218.00	50,616.00
AOI00167200045	VIVIENDAS DE AREAS DE RIESGO DE TRANSMISION DE MALARIA IMPLEMENTADAS CON MEDIDAS DE PROTECCION PERSONAL Y FAMILIAR	160600 -	VIVIENDAS	Muy Alta	2020	FISICO	8,563.00	8,563.00	8,563.00	8,563.00	8,563.00	8,563.00	8,565.00	8,563.00	8,566.00	8,563.00	8,565.00	8,563.00	102,763.00
						COSTEO S/	10,877.00	10,877.00	10,877.00	10,877.00	10,877.00	10,877.00	10,877.00	10,877.00	10,875.00	10,877.00	10,875.00	10,872.00	130,515.00
					2021	FISICO	8,563.00	8,563.00	8,563.00	8,563.00	8,563.00	8,563.00	8,565.00	8,563.00	8,566.00	8,563.00	8,565.00	8,563.00	102,763.00
						COSTEO S/	11,044.58	11,044.58	11,044.58	11,044.58	11,044.58	11,044.58	11,044.58	11,044.58	11,044.58	11,044.58	11,044.58	11,041.62	132,532.00
					2022	FISICO	8,563.00	8,563.00	8,563.00	8,563.00	8,563.00	8,563.00	8,565.00	8,563.00	8,566.00	8,563.00	8,565.00	8,563.00	102,763.00
						COSTEO S/	11,212.67	11,212.67	11,212.67	11,212.67	11,212.67	11,212.67	11,212.67	11,212.67	11,212.67	11,212.67	11,212.67	11,209.63	134,549.00
AOI00167200051	CANES VACUNADOS CONTRA LA RABIA	160601 - CONTAMANA	ANIMAL VACUNADO	Muy Alta	2020	FISICO	458.00	458.00	458.00	458.00	458.00	458.00	458.00	458.00	458.00	458.00	460.00	460.00	5,500.00
						COSTEO S/	4,819.00	4,819.00	4,819.00	4,819.00	4,819.00	4,819.00	4,819.00	4,819.00	4,819.00	4,819.00	4,821.00	4,822.00	57,833.00
					2021	FISICO	458.00	458.00	458.00	458.00	458.00	458.00	458.00	458.00	458.00	458.00	460.00	460.00	5,500.00
						COSTEO S/	4,819.00	4,819.00	4,819.00	4,819.00	4,819.00	4,819.00	4,819.00	4,819.00	4,819.00	4,819.00	4,821.00	4,822.00	57,833.00
					2022	FISICO	458.00	458.00	458.00	458.00	458.00	458.00	458.00	458.00	458.00	458.00	460.00	460.00	5,500.00
						COSTEO S/	4,819.00	4,819.00	4,819.00	4,819.00	4,819.00	4,819.00	4,819.00	4,819.00	4,819.00	4,819.00	4,821.00	4,822.00	57,833.00
AOI00167200052	ATENCIÓN Y TRATAMIENTO DE CASOS DE CHIKUNGUNYA	160600 -	CASO TRATADO	Muy Alta	2020	FISICO	2,920.00	2,920.00	2,920.00	2,920.00	2,920.00	2,920.00	2,920.00	2,920.00	2,920.00	2,920.00	2,921.00	2,920.00	35,041.00
						COSTEO S/	10,703.00	10,703.00	10,703.00	10,703.00	10,701.00	10,703.00	10,701.00	10,703.00	10,702.00	10,701.00	10,702.00	10,703.00	128,428.00
					2021	FISICO	2,920.00	2,920.00	2,920.00	2,920.00	2,920.00	2,920.00	2,920.00	2,920.00	2,920.00	2,920.00	2,921.00	2,920.00	35,041.00
						COSTEO S/	11,122.92	11,122.92	11,122.92	11,122.92	11,122.92	11,122.92	11,122.92	11,122.92	11,121.92	11,122.92	11,121.92	11,122.88	133,473.00
					2022	FISICO	2,920.00	2,920.00	2,920.00	2,920.00	2,920.00	2,920.00	2,920.00	2,920.00	2,920.00	2,920.00	2,921.00	2,920.00	35,041.00
						COSTEO S/	11,543.33	11,543.33	11,543.33	11,543.33	11,543.33	11,543.33	11,543.33	11,543.33	11,542.33	11,543.33	11,542.33	11,543.37	138,518.00
AOI00167200054	DIAGNOSTICO Y TRATAMIENTO DE PERSONAS CON SOSPECHA DE PESTE	160600 -	PERSONA TRATADA	Muy Alta	2020	FISICO	61.00	61.00	61.00	61.00	62.00	61.00	62.00	61.00	61.00	62.00	61.00	61.00	735.00
						COSTEO S/	14,467.00	14,467.00	14,467.00	14,467.00	14,467.00	14,468.00	14,468.00	14,469.00	14,469.00	14,470.00	14,468.00	14,467.00	173,614.00
					2021	FISICO	61.00	61.00	61.00	61.00	62.00	61.00	62.00	61.00	61.00	62.00	61.00	61.00	735.00
						COSTEO S/	14,590.67	14,590.67	14,590.67	14,590.67	14,590.67	14,590.67	14,590.67	14,590.67	14,592.67	14,592.67	14,591.67	14,590.63	175,093.00
					2022	FISICO	61.00	61.00	61.00	61.00	62.00	61.00	62.00	61.00	61.00	62.00	61.00	61.00	735.00
						COSTEO S/	14,713.83	14,713.83	14,713.83	14,713.83	14,713.83	14,713.83	14,713.83	14,713.83	14,715.83	14,715.83	14,714.83	14,713.87	176,571.00

CENTRO DE COSTO: 08.05 - ENFERMEDADES NO TRANSMISIBLES

OEI.02 - Mejorar el acceso a los servicios de salud para la población.

AEI.02.01 - Programas de salud oportunos para la población.

CODIGO	ACTIVIDAD OPERATIVA	UBIGEO	U.M.	PRIORIDAD	PERIODO MULTIANUAL	PROGRAMACION MENSUAL													TOTAL ANUAL
						META	01	02	03	04	05	06	07	08	09	10	11	12	
AOI00167200024	MONITOREO DEL PROGRAMA NO TRANSMISIBLES	160600 -	INFORME	Muy Alta	2020	FISICO	0.00	0.00	1.00	0.00	0.00	1.00	0.00	0.00	1.00	0.00	0.00	1.00	4.00
						COSTEO S/	22,594.00	22,594.00	22,594.00	22,594.00	22,594.00	22,594.00	22,594.00	22,594.00	22,594.00	22,594.00	22,594.00	22,594.00	271,128.00
					2021	FISICO	0.00	0.00	1.00	0.00	0.00	1.00	0.00	0.00	1.00	0.00	0.00	1.00	4.00
						COSTEO S/	22,594.00	22,594.00	22,594.00	22,594.00	22,594.00	22,594.00	22,594.00	22,594.00	22,594.00	22,594.00	22,594.00	22,594.00	271,128.00
					2022	FISICO	0.00	0.00	1.00	0.00	0.00	1.00	0.00	0.00	1.00	0.00	0.00	1.00	4.00
						COSTEO S/	22,594.00	22,594.00	22,594.00	22,594.00	22,594.00	22,594.00	22,594.00	22,594.00	22,594.00	22,594.00	22,594.00	22,594.00	271,128.00
AOI00167200027	TAMIZAJE Y DETECCIÓN DE CATARATA MEDIANTE EXAMEN DE AGUDEZA VISUAL EN PRIMER Y SEGUNDO NIVEL DE ATENCIÓN	160600 -	PERSONA EVALUADA	Muy Alta	2020	FISICO	117.00	117.00	117.00	117.00	117.00	117.00	117.00	117.00	117.00	117.00	117.00	118.00	1,405.00
						COSTEO S/	37,451.42	37,451.42	37,451.42	37,451.42	37,451.42	37,451.42	37,451.42	37,451.42	37,451.42	37,451.42	37,451.42	37,453.38	449,419.00
					2021	FISICO	117.00	117.00	117.00	117.00	117.00	117.00	117.00	117.00	117.00	117.00	117.00	118.00	1,405.00
						COSTEO S/	37,467.58	37,467.58	37,467.58	37,467.58	37,467.58	37,467.58	37,467.58	37,467.58	37,467.58	37,467.58	37,467.58	37,469.62	449,613.00
					2022	FISICO	117.00	117.00	117.00	117.00	117.00	117.00	117.00	117.00	117.00	117.00	117.00	118.00	1,405.00
						COSTEO S/	37,483.75	37,483.75	37,483.75	37,483.75	37,483.75	37,483.75	37,483.75	37,483.75	37,483.75	37,483.75	37,483.75	37,485.75	449,807.00
AOI00167200029	POBLACION QUE ACCEDE A LABORATORIOS CLINICOS QUE CUENTAN CON PROGRAMA DE EVALUACION DE CALIDAD PARA EL DIAGNOSTICO Y CONTROL DE ENFERMEDADES CRONICAS NO TRANSMISIBLES	160600 -	EVALUACION	Muy Alta	2020	FISICO	165.00	165.00	165.00	165.00	165.00	165.00	165.00	165.00	165.00	165.00	169.00	169.00	1,988.00
						COSTEO S/	3,250.00	3,254.00	3,254.00	3,254.00	3,254.00	3,254.00	3,254.00	3,254.00	3,254.00	3,254.00	3,254.00	3,254.00	39,044.00
					2021	FISICO	165.00	165.00	165.00	165.00	165.00	165.00	165.00	165.00	165.00	165.00	169.00	169.00	1,988.00
						COSTEO S/	3,261.58	3,265.58	3,265.58	3,265.58	3,265.58	3,265.58	3,265.58	3,265.58	3,265.58	3,265.58	3,265.58	3,265.62	39,183.00
					2022	FISICO	165.00	165.00	165.00	165.00	165.00	165.00	165.00	165.00	165.00	165.00	169.00	169.00	1,988.00
						COSTEO S/	3,273.08	3,277.08	3,277.08	3,277.08	3,277.08	3,277.08	3,277.08	3,277.08	3,277.08	3,277.08	3,277.08	3,277.12	39,321.00
AOI00167200031	MANEJO DE EMERGENCIA O URGENCIA HIPERTENSIVA	160600 -	PERSONA ATENDIDA	Muy Alta	2020	FISICO	58.00	58.00	58.00	58.00	58.00	58.00	58.00	58.00	58.00	58.00	62.00	62.00	704.00
						COSTEO S/	5,701.50	5,705.50	5,705.50	5,705.50	5,705.50	5,705.50	5,705.50	5,705.50	5,705.50	5,705.50	5,705.50	5,705.50	68,462.00
					2021	FISICO	58.00	58.00	58.00	58.00	58.00	58.00	58.00	58.00	58.00	58.00	62.00	62.00	704.00
						COSTEO S/	5,702.42	5,706.42	5,706.42	5,706.42	5,706.42	5,706.42	5,706.42	5,706.42	5,706.42	5,706.42	5,706.42	5,706.38	68,473.00
					2022	FISICO	58.00	58.00	58.00	58.00	58.00	58.00	58.00	58.00	58.00	58.00	62.00	62.00	704.00
						COSTEO S/	5,703.33	5,707.33	5,707.33	5,707.33	5,707.33	5,707.33	5,707.33	5,707.33	5,707.33	5,707.33	5,707.33	5,707.37	68,484.00

CENTRO DE COSTO: 08.06 - PREVENCIÓN Y CONTROL DEL CÁNCER

OEI.02 - Mejorar el acceso a los servicios de salud para la población.

AEI.02.01 - Programas de salud oportunos para la población.

CODIGO	ACTIVIDAD OPERATIVA	UBIGEO	U.M.	PRIORIDAD	PERIODO MULTIANUAL	PROGRAMACION MENSUAL													TOTAL ANUAL
						META	01	02	03	04	05	06	07	08	09	10	11	12	
AOI00167200041	TAMIZAJE CON PAPANICOLAOU PARA DETECCION DE CANCER DE CUELLO UTERINO	160601 - CONTAMANA	PERSONA TAMIZADA	Muy Alta	2020	FISICO	134.00	134.00	134.00	134.00	134.00	134.00	134.00	134.00	134.00	134.00	136.00	136.00	1,612.00
						COSTEO S/	171.00	171.00	171.00	171.00	171.00	171.00	171.00	171.00	171.00	171.00	171.00	172.00	2,053.00
					2021	FISICO	134.00	134.00	134.00	134.00	134.00	134.00	134.00	134.00	134.00	134.00	136.00	136.00	1,612.00
						COSTEO S/	180.00	180.00	180.00	180.00	180.00	180.00	180.00	180.00	180.00	180.00	180.00	180.00	2,160.00

					2022	FISICO	134.00	134.00	134.00	134.00	134.00	134.00	134.00	134.00	134.00	134.00	136.00	136.00	1,612.00
						COSTEO S/	189.00	189.00	189.00	189.00	189.00	189.00	189.00	189.00	189.00	189.00	189.00	189.00	2,268.00
AOI00167200042	FUNCIONARIOS MUNICIPALES SENSIBILIZADOS PARA LA PROMOCIÓN DE PRACTICAS Y ENTORNOS SALUDABLES PARA LA PREVENCIÓN DEL CÁNCER	160601 - CONTAMANA	PERSONA CAPACITADA	Muy Alta	2020	FISICO	15.00	15.00	15.00	15.00	15.00	15.00	15.00	15.00	15.00	15.00	15.00	20.00	185.00
						COSTEO S/	302.00	302.00	302.00	302.00	302.00	302.00	302.00	302.00	302.00	302.00	302.00	301.00	3,623.00
					2021	FISICO	15.00	15.00	15.00	15.00	15.00	15.00	15.00	15.00	15.00	15.00	15.00	20.00	185.00
						COSTEO S/	317.00	317.00	317.00	317.00	317.00	317.00	317.00	317.00	317.00	317.00	317.00	317.00	3,804.00
					2022	FISICO	15.00	15.00	15.00	15.00	15.00	15.00	15.00	15.00	15.00	15.00	15.00	20.00	185.00
						COSTEO S/	333.00	333.00	333.00	333.00	333.00	333.00	333.00	333.00	333.00	333.00	333.00	333.00	3,996.00
AOI00167200047	CONSEJERIA PREVENTIVA EN FACTORES DE RIESGO PARA EL CANCER	160601 - CONTAMANA	PERSONA INFORMADA	Muy Alta	2020	FISICO	456.00	456.00	456.00	456.00	456.00	456.00	456.00	456.00	456.00	456.00	458.00	458.00	5,476.00
						COSTEO S/	232.00	232.00	232.00	232.00	232.00	232.00	232.00	232.00	232.00	232.00	234.00	234.00	2,788.00
					2021	FISICO	456.00	456.00	456.00	456.00	456.00	456.00	456.00	456.00	456.00	456.00	458.00	458.00	5,476.00
						COSTEO S/	244.00	244.00	244.00	244.00	244.00	244.00	244.00	244.00	244.00	244.00	244.00	244.00	2,928.00
					2022	FISICO	456.00	456.00	456.00	456.00	456.00	456.00	456.00	456.00	456.00	456.00	458.00	458.00	5,476.00
						COSTEO S/	256.00	256.00	256.00	256.00	256.00	256.00	256.00	256.00	256.00	256.00	256.00	256.00	3,072.00
AOI00167200048	ATENCION DE LA PACIENTE CON LESIONES PREMALIGNAS DE CUELLO UTERINO CON ABLACION	160601 - CONTAMANA	PERSONA ATENDIDA	Muy Alta	2020	FISICO	167.00	167.00	167.00	167.00	167.00	167.00	167.00	167.00	167.00	167.00	165.00	165.00	2,000.00
						COSTEO S/	183.00	183.00	183.00	183.00	183.00	183.00	183.00	183.00	183.00	183.00	185.00	185.00	2,200.00
					2021	FISICO	167.00	167.00	167.00	167.00	167.00	167.00	167.00	167.00	167.00	167.00	165.00	165.00	2,000.00
						COSTEO S/	193.00	193.00	193.00	193.00	193.00	193.00	193.00	193.00	193.00	193.00	193.00	193.00	2,316.00
					2022	FISICO	167.00	167.00	167.00	167.00	167.00	167.00	167.00	167.00	167.00	167.00	165.00	165.00	2,000.00
						COSTEO S/	203.00	203.00	203.00	203.00	203.00	203.00	203.00	203.00	203.00	203.00	203.00	203.00	2,436.00

CENTRO DE COSTO: 08.07 - REDUCCIÓN Y VULNERABILIDAD Y ATENCIÓN DE EMERGENCIAS POR DESASTRES

OEI.10 - Mejorar la gestión del riesgo de desastres en el departamento.

AEI.10.06 - Implementación adecuada de servicios públicos seguros.

CODIGO	ACTIVIDAD OPERATIVA	UBIGEO	U.M.	PRIORIDAD	PERIODO MULTIANUAL	PROGRAMACION MENSUAL													TOTAL ANUAL
						META	01	02	03	04	05	06	07	08	09	10	11	12	
AOI00167200062	DESARROLLO DE INSTRUMENTOS ESTRATEGICOS PARA LA GESTION DEL RIESGO DE DESASTRES	160601 - CONTAMANA	INFORME TECNICO	Muy Alta	2020	FISICO	0.00	1.00	1.00	1.00	1.00	1.00	1.00	1.00	1.00	0.00	0.00	0.00	8.00
						COSTEO S/	0.00	4,135.00	4,135.00	4,135.00	4,135.00	4,135.00	4,135.00	4,135.00	4,135.00	0.00	0.00	0.00	33,080.00
					2021	FISICO	0.00	1.00	1.00	1.00	1.00	1.00	1.00	1.00	1.00	0.00	0.00	0.00	8.00
						COSTEO S/	0.00	4,342.00	4,342.00	4,342.00	4,342.00	4,342.00	4,342.00	4,342.00	4,342.00	0.00	0.00	0.00	34,736.00
					2022	FISICO	0.00	1.00	1.00	1.00	1.00	1.00	1.00	1.00	1.00	0.00	0.00	0.00	8.00
						COSTEO S/	0.00	4,559.00	4,559.00	4,559.00	4,559.00	4,559.00	4,559.00	4,559.00	4,559.00	0.00	0.00	0.00	36,472.00
AOI00167200063	DESARROLLO DE LOS CENTROS Y ESPACIOS DE MONITOREO DE EMERGENCIAS Y DESASTRES	160601 - CONTAMANA	REPORTE	Muy Alta	2020	FISICO	1.00	1.00	1.00	1.00	1.00	1.00	1.00	1.00	1.00	1.00	1.00	1.00	12.00
						COSTEO S/	112.00	112.00	112.00	112.00	112.00	112.00	112.00	112.00	112.00	112.00	112.00	112.00	1,344.00
					2021	FISICO	1.00	1.00	1.00	1.00	1.00	1.00	1.00	1.00	1.00	1.00	1.00	1.00	12.00
						COSTEO S/	118.00	118.00	118.00	118.00	118.00	118.00	118.00	118.00	118.00	118.00	118.00	118.00	1,416.00
					2022	FISICO	1.00	1.00	1.00	1.00	1.00	1.00	1.00	1.00	1.00	1.00	1.00	1.00	12.00

COSTEO S/	124.00	124.00	124.00	124.00	124.00	124.00	124.00	124.00	124.00	124.00	124.00	124.00	1,488.00

COSTEO TOTAL AÑO 2020 S/	8,247,522.00
COSTEO TOTAL AÑO 2021 S/	8,394,354.00
COSTEO TOTAL AÑO 2022 S/	8,547,690.00

U.M. = Unidad de Medida

FIRMA