

Panel Fotográfico



- El recorrido por la obra con el Ing. residente, como se puede apreciar en la imagen se está realizando trabajos de excavación de zanjas para el tendido de tubería de 6" para conexión con sumideros.



- Alquiler de almacén y oficina, donde se da entrada y salida de herramientas, equipos y materiales para la obra.

CONSORCIO SUPERVISOR IBERIA
 Ing. Miguel Joaquín Fossa Nish
 CIP. 23999
 JEFE DE SUPERVISIÓN

CABALLERO CONTRATISTAS GENERALES E.I.R.L.
 Ing. Lan Caballero Nashnate
 CIP. 88472
 INGENIERO RESIDENTE

CABALLERO CONTRATISTAS GENERALES E.I.R.L.
 Ing. Lan Caballero Nashnate
 TITULAR GERENTE



- Transporte de materiales como arena al centro de acopio de la obra.



- Capacitación en seguridad y salud ocupacional en obra, así como también charlas técnicas sobre las partidas que se ejecutan durante el día.

CONSORCIO SUPERVISOR IBERIA
Ing. Miguel Joaquín Passa Nish
CIP. 23999
JEFE DE SUPERVISIÓN

CABALLERO CONTRATISTAS GENERALES E.I.R.L.
Ing. Lan Caballero Nashnate
CIP. 88472
INGENIERO RESIDENTE

CABALLERO CONTRATISTAS GENERALES E.I.R.L.
Ing. Lan Caballero Nashnate
TITULAR GERENTE



- Como se puede apreciar en la imagen, todo el personal posee de equipos de protección individual.



- Corte de terreno a nivel de sub rasante con maquinaria pesada.

CABALLERO CONTRATISTAS GENERALES E.I.R.L.
Lan Caballero
LAN CABALLERO NASHNATE
CIP. 23999
INGENIERO EN CIVIL

CABALLERO CONTRATISTAS GENERALES E.I.R.L.
Lan Caballero
Ing. Lan Caballero Nashnate
TITULAR GERENTE

CONSORCIO SUPERVISOR IBERIA
Miguel Joaquín Posa Nish
Ing. Miguel Joaquín Posa Nish
CIP. 23999
JEFE DE SUPERVISIÓN



- Eliminación de material excedente a puntos autorizados por el Ing. Supervisor.



- Refine y nivelación a nivel de sub rasante, así como la conformación del terreno para su respectiva compactación.

CONSORCIO SUPERVISOR IBERIA
Ing. Miguel Joaquín Fossa Nish
CIP-23999
JEFE DE SUPERVISIÓN

CABALLERO CONTRATISTAS GENERALES E.I.R.L.
LAN CABALLERO NASHNATE
CIP. 88472
INGENIERO RESIDENTE

CABALLERO CONTRATISTAS GENERALES E.I.R.L.
Ing. Lan Caballero Nashnate
TITULAR GERENTE

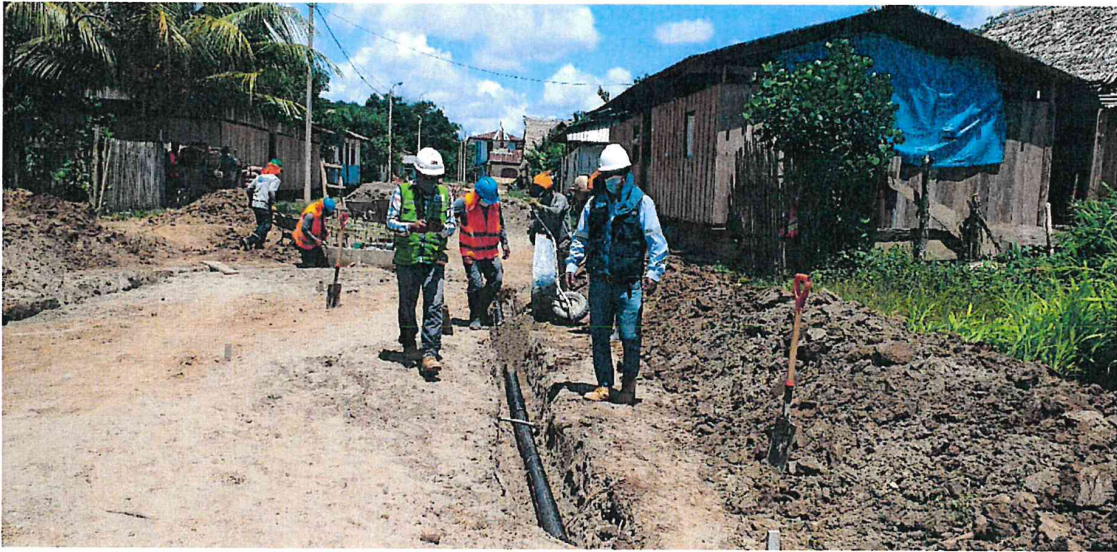

- Excavación de zanja y colocación de tubería D=4" PVC para sub drenaje.



- Verificación in situ y autorización por parte del Ing. Supervisor para los trabajos programados.

CONSORCIO SUPERVISOR IBERIA
 Ing. Miguel Joaquín Fossa Nish
 CIP. 23999
 JEFE DE SUPERVISIÓN

CABALLERO CONTRATISTAS GENERALES E.I.R.L.
 Ing. Lan Caballero Nashnate
 CIP. 88472
 INGENIERO RESIDENTE

CABALLERO CONTRATISTAS GENERALES E.I.R.L.
 Ing. Lan Caballero Nashnate
 TITULAR GERENTE



- Se puede apreciar la compactación a nivel de sub rasante.



- Sub base de pavimento con arena, e = 0.40 m inc. Compactación.

CONSORCIO SUPERVISOR IBERIA

Ing. Miguel Joaquín Fossa Nish
CIP. 23999
JEFE DE SUPERVISIÓN

CABALLERO CONTRATISTAS GENERALES E.I.R.L.
Ing. Lan Caballero Nashnate
CIP. 88472
INGENIERO RESIDENTE

CABALLERO CONTRATISTAS GENERALES E.I.R.L.
Ing. Lan Caballero Nashnate
TITULAR GERENTE