



**CABALLERO CONTRATISTAS  
GENERALES E.I.R.L.**

*Ejecución de Obras Civiles en General – Alquiler de Maquinaria de Construcción  
Equipos y Servicios en General.*



**PANEL FOTOGRÁFICO VALORIZACIÓN N° 01 AL 31 DE  
MARZO DE 2021**

**FOTOGRAFÍA 01: INICIO DE EXCAVACION A NIVEL DE SOBRE EXCAVACION PASAJE A.  
FORTES**



**FOTOGRAFÍA 02: EXCAVACION A NIVEL DE CANAL EN EL PASAJE A. FORTES**

  
CONSORCIO SDRL  
ING. JULIO VELA/ALVARADO  
JEFE DE SUPERVISION  
REG. CIP N° 100475

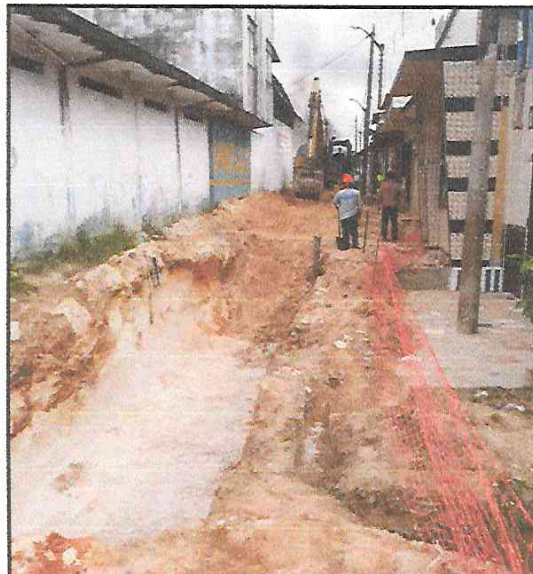

CABALLERO CONTRATISTAS GENERALES E.I.R.L.  
  
ING. TITO EDUARDO HERRERA SABOGAL  
RESIDENTE DE OBRA. CIP N° 81970

CABALLERO CONTRATISTAS GENERALES E.I.R.L.  
  
ING. LAN CABALLERO NASHNATE  
TITULAR - GERENTE



346  
**CABALLERO CONTRATISTAS  
GENERALES E.I.R.L.**

Ejecución de Obras Civiles en General – Alquiler de Maquinaria de Construcción  
Equipos y Servicios en General.



**FOTOGRAFÍA 03: PERFILADO Y ENTIBADO DE EXCAVACION EN EL PASAJE FORTES**

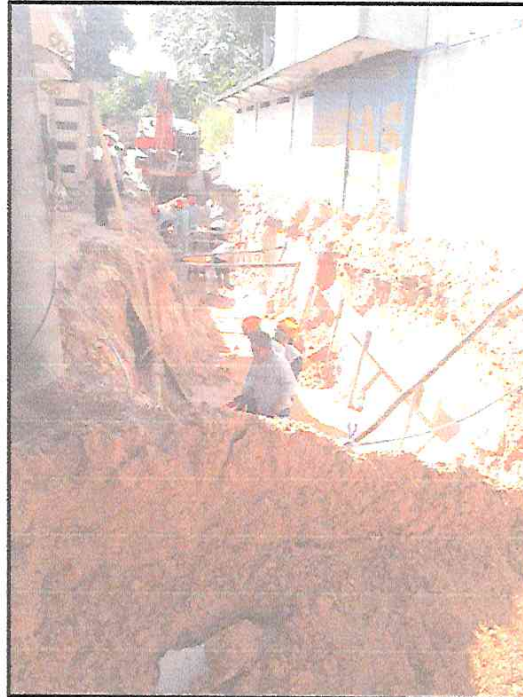

**FOTOGRAFÍA 04: PERFILADO DE EXCAVACION DE CANAL EN PSJ. FORTES**



  
CONSORCIO BDRL  
ING. JULIO VELA ALVARADO  
JEFE DE SUPERVISIÓN  
REG. CIP N° 100475

CABALLERO CONTRATISTAS GENERALES E.I.R.L.  
  
ING. TITO EDUARDO HERRERA SABOGAL  
RESIDENTE DE OBRA. CIP N° 81970

CABALLERO CONTRATISTAS GENERALES E.I.R.L.  
  
ING. LAN CABALLERO NASMATE  
TITULAR - GERENTE



345  
**CABALLERO CONTRATISTAS**  
**GENERALES E.I.R.L.**



*Ejecución de Obras Civiles en General – Alquiler de Maquinaria de Construcción  
Equipos y Servicios en General.*



**FOTOGRAFÍA 05: VACEO DE SOLADO EN PSJ. ARMANDO FORTES**



*[Handwritten Signature]*  
**CONSORCIO BDRL**  
**ING. JULIO VELA ALVARADO**  
JEFE DE SUPERVISIÓN  
REG. CIP N° 100475

**FOTOGRAFÍA 06: COLOCACION DE ESTRUCTURA DE ACERO CORRUGADO DE Ø3/8" Y ENTIBADO DE CANAL – PASAJE ARMANDO FORTES**





344  
**CABALLERO CONTRATISTAS  
GENERALES E.I.R.L.**

*Ejecución de Obras Civiles en General – Alquiler de Maquinaria de Construcción  
Equipos y Servicios en General.*



**FOTOGRAFÍA 07: ENCOFRADO DE ALCANTARILLA EN PASAJE FORTES**



**FOTOGRAFÍA 08: COLOCACION DE JUNTA DE DILATACION CON WATER STOP 6"**



*[Handwritten Signature]*  
CONSORCIO BDR

CABALLERO CONTRATISTAS GENERALES E.I.R.L.  
*[Handwritten Signature]*

CABALLERO CONTRATISTAS GENERALES E.I.R.L.  
*[Handwritten Signature]*  
ING. LUIS CABALLERO NASCIMENTO

**FOTOGRAFÍA 09: INICIO DE VACEO DE PRIMER TRAMO DE ALCANTARILLA EN PASAJE FORTES**



**FOTOGRAFÍA 10: VACEO DE PRIMER TRAMO DE ALCANTARILLA EN PASAJE FORTES**



**FOTOGRAFÍA 11: EJECUCION DE ENSAYO SLUMP DE ACUERDO AL DISEÑO DE MEZCLA ANTES DEL INICIO DE VACEO DEL MORTERO**



**FOTOGRAFÍA 12: INICIO DE EXCAVACION A NIVEL DE CANAL Y SOBRE EXCAVACION EN LA CALLE PAMPACHICA**



**FOTOGRAFÍA 13: PERFILADO Y NIVELACION DE FONDO DE CANAL DE ALCANTARILLA EN LA CALLE PAMPACHICA**



  
**CONSORCIO BDRL**  
**ING. JUNIO VELA ALVARADO**  
**JEFE DE SUPERVISION**  
**REG. CIP N° 190475**

**FOTOGRAFÍA 14: HABILITACION DE ESTRUCTURA DE ALCANTARILLA**





340  
**CABALLERO CONTRATISTAS  
GENERALES E.I.R.L.**

*Ejecución de Obras Civiles en General – Alquiler de Maquinaria de Construcción  
Equipos y Servicios en General.*



**FOTOGRAFÍA 15: ENTIBADO Y COLOCACION DE CAMA DE ARENA EN ALCANTARILLA  
EN LA CALLE PAMPACHICA**



**FOTOGRAFÍA 16: RETIRO DE TUBERIA EXISTENTE EN CALLE PAMPACHICA**



CONSORCIO BDRL

ING. JULIO VELA ALVARADO  
JEFE DE SUPERVISION  
REG. CEN. 100475



**FOTOGRAFÍA 17: SE CONTINUA CON LOS TRABAJOS DE ENTIBADO Y CAMA DE ARENA EN LA CALLE PAMPACHICA**



**FOTOGRAFÍA 18: VACEO DE SOLADO EN INICIO DE ALCANTARILLA EN LA CALLE PAMPACHICA**



*[Handwritten Signature]*  
**CONSORCIO BDRL**  
**ING. JULIO VELA ALVARADO**  
**JEFE DE SUPERVISION**  
**REG. CIP N° 100475**



338

# CABALLERO CONTRATISTAS GENERALES E.I.R.L.

*Ejecución de Obras Civiles en General – Alquiler de Maquinaria de Construcción  
Equipos y Servicios en General.*



**FOTOGRAFÍA 19: VACEO EN CANAL DE ALCANTARILLA EN EL PASAJE ARMANDO FORTES**



**FOTOGRAFÍA 20: COLOCACION DE ESTRUCTURA Y ENCOFRADO DE ALCANTARILLA EN LA CALLE PAMPACHICA**



CONSORCIO EDRL  
ING. JULIO V.E. ALVARADO  
JEFE DE SUPERVISION  
REG. CIP N° 100475



337  
**CABALLERO CONTRATISTAS**  
**GENERALES E.I.R.L.**

*Ejecución de Obras Civiles en General – Alquiler de Maquinaria de Construcción  
Equipos y Servicios en General.*



**FOTOGRAFÍA 21: SE CONTINUA CON EL INICIO DE VACEO DEL PRIMER TRAMO DE  
ALCANTARILLA EN LA CALLE PAMPACHICA**



**FOTOGRAFÍA 22: COLOCACION DE MORTERO EN LAS PROBETAS PARA SU CONTROL  
Y ROTURA EN LOS TIEMPOS DETERMINADOS.**

CONSORCIO 30RL  
ING. JOSE VELA ALVARADO  
JEFE DE SUPERVISION  
REG. CP N° 180475

