

## PANEL FOTOGRAFICO



- EL EQUIPO TECNICO HACIENDO EL RECORRIDO POR LA OBRA, VERIFICANDO Y APROBANDO IN SITU LOS TRABAJOS QUE SE VIENEN REALIZANDO, COMO ENCOFRADO Y DESENCOFRADO, LLENADO DE LOSA RODADURA, ETC



- SE PUEDE APRECIAR EL TOTAL ABASTECIMIENTO DE MATERIALES EN EL ALMACEN PARA LOS TRABAJOS QUE SE REQUIERAN DE ELLOS.

CONSORCIO SUPERVISOR IBEF.  
Benishol

*[Signature]*  
Lan Caballero Nashnate  
INGENIERO CIVIL

*[Signature]*  
CABALLERO CONTRATISTAS GENERALES E.I.R.L.



- CAPACITACION EN SEGURIDAD Y SALUD OCUPACIONAL EN EL TRABAJO A TODO EL PERSONAL OBRERO ANTES DE EMPEZAR LAS ACTIVIDADES PROGRAMADAS DEL DIA.

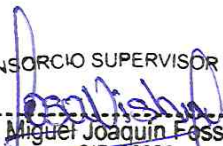

- CHARLAS TECNICAS A TODO EL PERSONAL OBRERO SOBRE LAS PARTIDAS QUE SE EJECUTARAN DURANTE EL DIA.

CONSORCIO SUPERVISOR IBERIA  
  
Ing. Miguel Joaquin Fossa Nish

CABALLERO CONTRATISTAS GENERALES E.I.R.L.  
  
Ing. Lan Caballero Nashnate

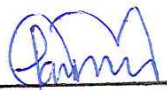
  
Lan Caballero Nashnate  
INGENIERO CIVIL  
C.I.P. 88472



- CORTE MANUAL DE TERRENO PARA VEREDAS.



- ELIMINACION DE MATERIAL EXCEDENTE DEL CORTE MANUAL DE TERRENO PARA VEREDAS.

CABALLERO CONTRATISTAS GENERALES E.I.R.L.  
*[Signature]*  
CONSORCIO SUPERVISOR IBERCA  
*[Signature]* Lan Caballero Nashnate  
Titular Gerente  
*[Signature]* Michel Joaquim Passa Nish

*[Signature]*  
Lan Caballero Nashnate  
INGENIERO CIVIL  
CIP. 88472  
RESIDENTE DE OBRA



- LLEGADA DE MATERIALES A LA LOCALIDAD DE IBERIA, DONDE SE UBICA LA OBRA EN EJECUCION, Y POSTERIORMENTE TRANSPORTADA A ALMACEN.



- TRANSPORTE DE MATERIALES.

CONSORCIO SUPERVISOR IBERIA CABALLERO CONTRATISTAS GENERALES E.I.R.L.  
*Miguel Joaquín Fossa Nish*  
Ing. Miguel Joaquín Fossa Nish CIP. 23999  
*Lan Caballero Nashnate*  
Ing. Lan Caballero Nashnate Titular Gerente

*Lan Caballero Nashnate*  
Lan Caballero Nashnate  
INGENIERO CIVIL  
CIP. 88472  
RESIDENTE DE OBRA



- SE PUEDE OBSERVAR EL ENCOFRADO, LLENADO DE LOSA DE RODADURA Y UÑAS EN PAVIMENTO CON MORTERO F'C=210 KG/CM2 Y LA COLOCACION DE ACERO CORRUGADO D=DE 5/8" PARA JUNTAS LONGITUDINALES Y DE CONTRACCION Y ACERO LISO D=5/8" PARA JUNTAS DE DILATAION.



- SE PUEDE APRECIAR EL ENCOFRADO Y LLENADO DE LOSA DE RODADURA

CONSORCIO SUPERVISOR IBERA  
 Ing. Miguel Joaquín Fossa Nish  
 CIP. 13090  
 INGENIERO DE SUPERVISIÓN

CABALLERO CONTRATISTAS GENERALES E.I.R.L.  
 Ing. Lan Caballero Nashnate  
 Titular Gerente

  
 Lan Caballero Nashnate  
 INGENIERO CIVIL  
 CIP. 88472



- SEÑALIZACION CON CINTAS DE SEGURIDAD EN PUNTOS DE TRABAJO, Y COLOCACION DE PLASTICOS PARA PROTEGER LOS ACABADOS DE LAS LLUVIAS.



- CURADO DE LOSA DE RODADURA CON ARROCERAS.

CONSORCIO SUPERVISOR IBERIA CABALLERO CONTRATISTAS GENERALES E.I.R.L.  
Ing. Miguel Joaquín Pássa Nishi CIP. 23999 Jefe de Supervisión  
Ing. Lan Caballero Nashnate Titular Gerente

Lan Caballero Nashnate  
INGENIERO CIVIL  
CIP. 88472  
RESIDENTE DE OBRA

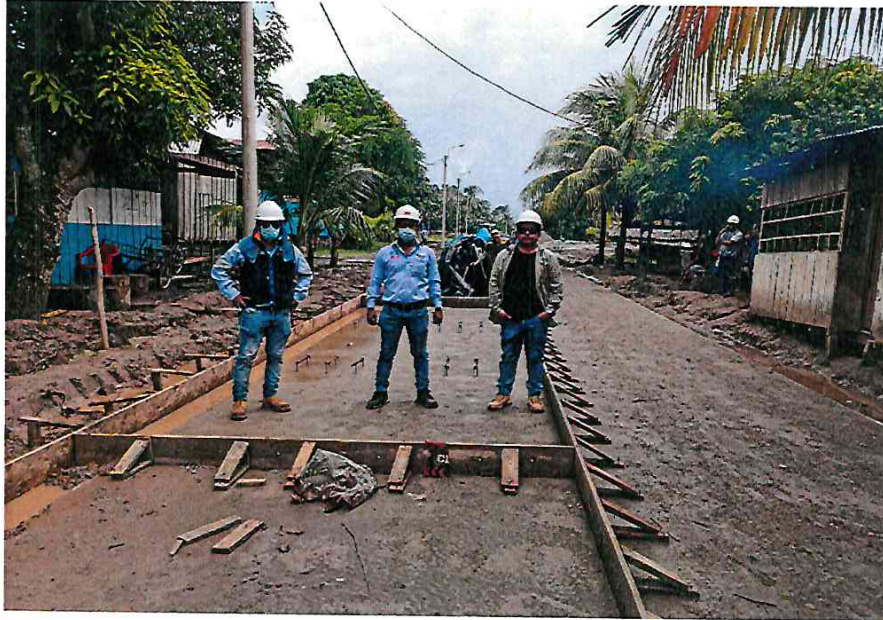

- ENCONFRADO PARA LOSA DE RODADURA.



- COORDINACIONES SOBRES LOS TRABAJOS QUE SE REALIZAN DURANTE EL DIA CON SUPERVISION.

  
 CONSORCIO SUPERVISOR IBERIA  
 Ing. Miguel Joaquín Fossa Nish  
 CIP. 23999  
 JEFE DE SUPERVISIÓN

  
 CABALLERO CONTRATISTAS GENERALES E.I.R.L.  
 Ing. Lan Caballero Nashnate  
 Titular Gerente

  
 Lan Caballero Nashnate  
 INGENIERO CIVIL  
 CIP. 88472  
 RESIDENTE DE OBRA



- LLENADO DE LOSA DE RODADURA Y VIBRADO DEL MISMO



- LIMPIEZA DE JUNTAS LONGITUDINALES, CONTRACCION Y DE DILATACION PARA LUEGO SER LLENADAS CON ASFALTO, COMO SE PUEDE APRECIAR EN LA IMAGEN.

CONSORCIO SUPERVISOR IBERIA  
Ing. Mousa Abdouh Fassa Nish  
CIP 23999

CABALLERO CONTRATISTAS GENERALES E.L.R.L.  
CIP 12247

Lan Caballero Nashnate  
INGENIERO CIVIL  
CIP 12247



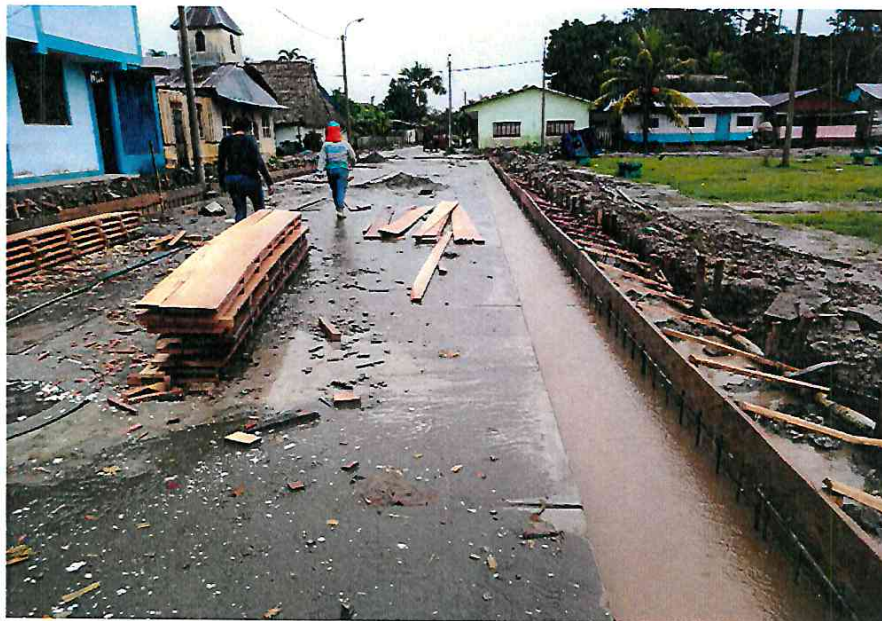

- LA HABILITACION DEL ENCOFRADO PARA SARDINEL.



- TARRAJEO PULIDO EN SARDINEL Y LLENADO CON MORTERO F'C=175 KG/CM2

CONSORCIO SUPERVISOR IBERIA  
Ing. Miguel Joaquín Posada Nish  
CIP. 73994  
JEFE DE SUPERVISIÓN

CABALLERO CONTRATISTAS GENERALES E.I.R.L.  
Ing. Lan Caballero Nashnate  
Titular Gerente

Lan Caballero Nashnate  
INGENIERO CIVIL  
CIP. 88472  
RESIDENTE DE OBRA



- TARRAJEO PULIDO DE SARDINEL



- CHARLAS TECNICAS ANTES DE EMPEZAR LAS ACTIVIDADES PROGRAMADAS.

CONSORCIO SUPERVISOR IBERIA

Ing. Miguel Joaquín Fossa Nish

CIP. 23999  
JEFE DE SUPERVISIÓN

CABALLERO CONTRATISTAS GENERALES E.L.R.L.

Ing. Lan Caballero Nashnate

Titular Gerente

Lan Caballero Nashnate  
INGENIERO CIVIL  
CIP. 88472  
RESIDENTE DE OBRA