

➤ EXCAVACION DE ZANJAS MANUAL PARA ZAPATAS

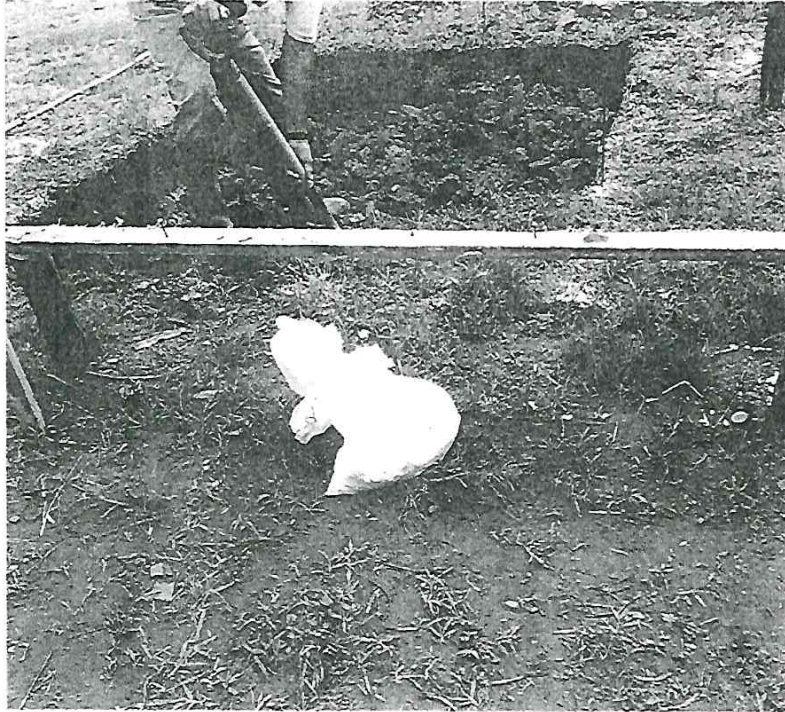

➤ ACERO DE REFUERZO $F_y=4200 \text{ kg/cm}^2$ – COLUMNAS DE LOSA DEPORTIVA

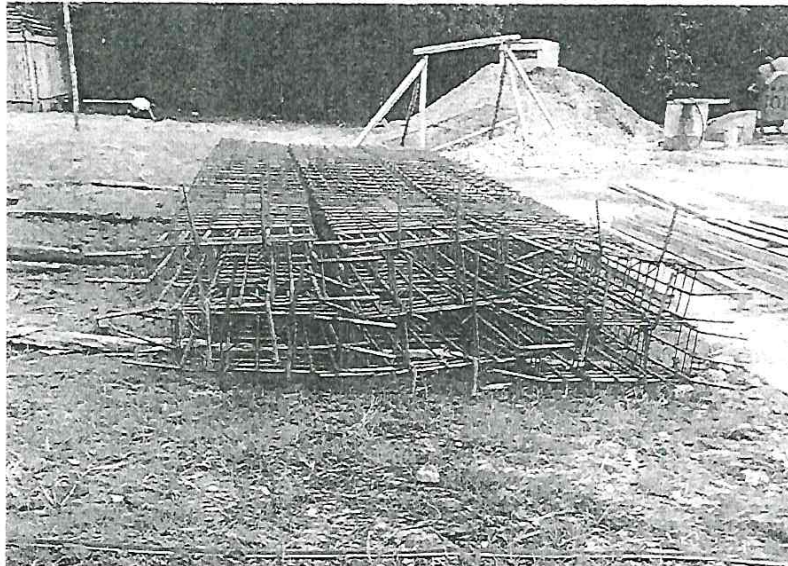

CONSORCIO BAJO MARAÑON
JORGE FAVEL PISCOYA GUERRERO
CIP. 54032
RESIDENTE DE OBRAS

CONSORCIO BAJO MARAÑON
PAOLO GARCIA SUCRE
RESIDENTE COMUN

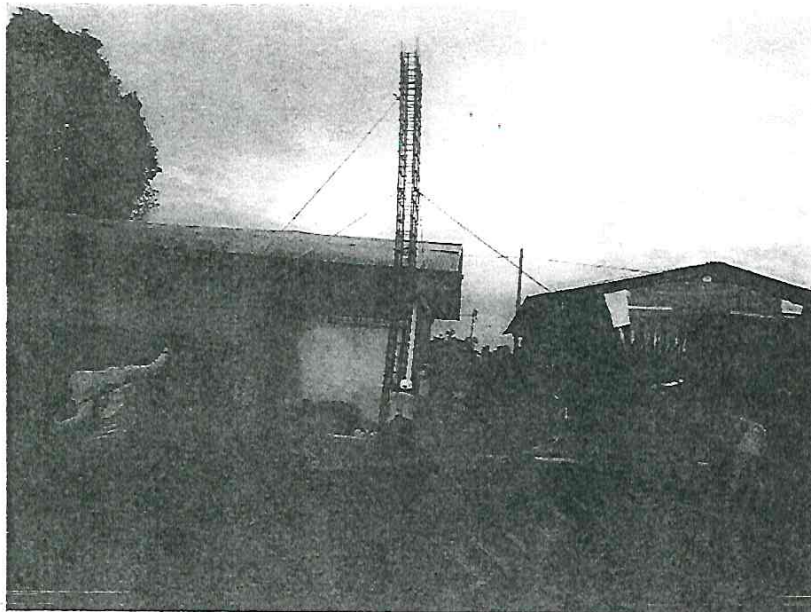

➤ SOLADO DE MORTERO E=4", f'c= 100 kg/cm2

CONSORCIO BAJO MARAÑON
[Signature]
 RAUL PISCOCYA GUERRERO CIP. 84032
 REPRESENTANTE ADMIN

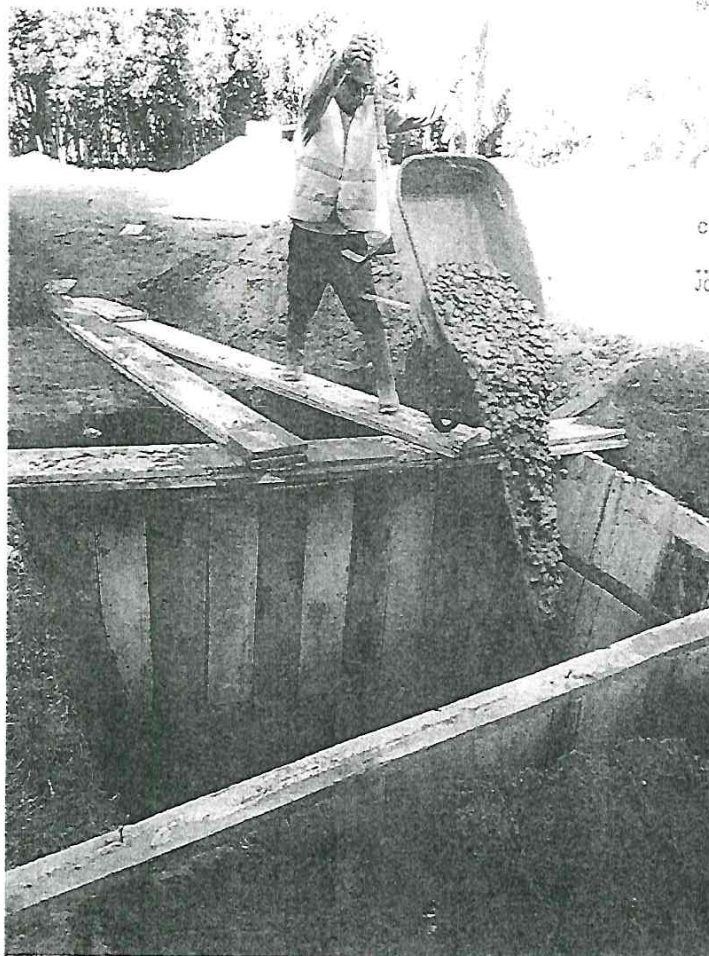

CONSORCIO BAJO MARAÑON
[Signature]
 JORGE HAVEL PISCOCYA GUERRERO
 CIP. 84032
 RESIDENTE DE OBRA

➤ MORTERO $f_c=175\text{kg/cm}^2$ EN ZAPATAS

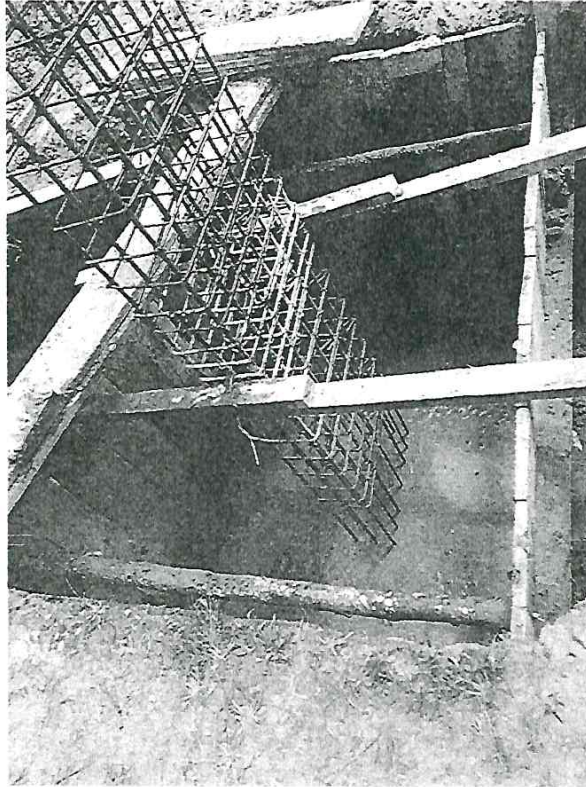

CONSORCIO BAJO MARAÑON
[Signature]
ING. JUAN PABLO GUERRERO
RESIDENTE DE OBRA

➤ EXCAVACION DE ZANJAS MANUAL PARA VIGA DE CIMENTACION



CONSORCIO BAJO MARAÑON
[Signature]
ING. JUAN PABLO GUERRERO
CIP. 64032
RESIDENTE DE OBRA

➤ ACERO DE REFUERZO Fy=4200 kg/cm2 – VIGA DE CIMENTACION



CONSORCIO BAJO MARAÑON
[Signature]
PAULO PISCOCYA GUERRERO
RESIDENTE DE OBRA

➤ ENCOFRADO Y DESENCOFRADO PARA VIGAS DE CIMENTACION

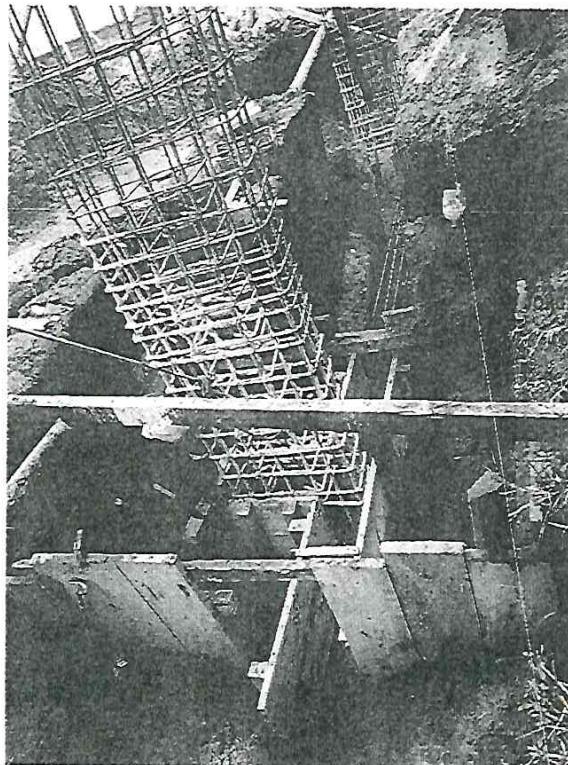

CONSORCIO BAJO MARAÑON
[Signature]
PAULO PISCOCYA GUERRERO
RESIDENTE DE OBRA

➤ MORTERO F'C=210kg/cm2 PARA VIGA DE CIMENTACION



CONSORCIO BAJO MARAÑON
[Signature]
PAVEL PISCOYA GUERRERO
CIP. 64032
RESIDENTE DE OBRA

➤ ENCOFRADO NORMAL EN COLUMNAS h> 4.00 MTS

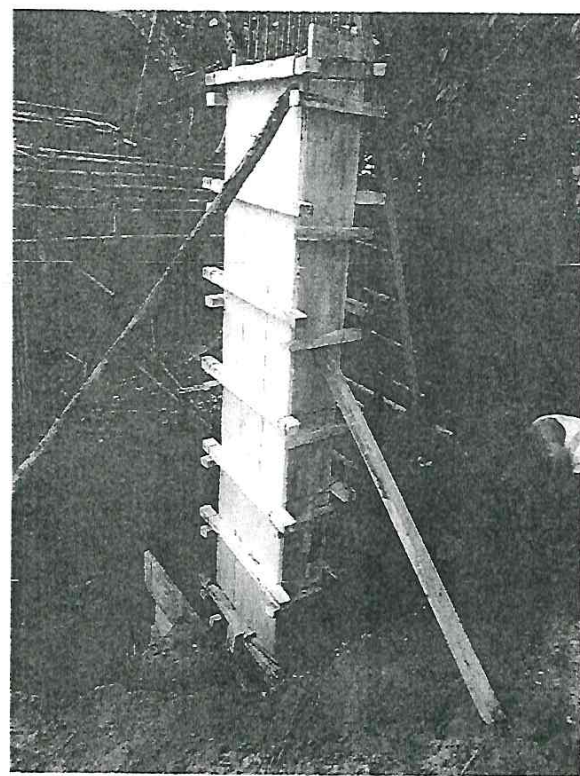

CONSORCIO BAJO MARAÑON
[Signature]
PAVEL PISCOYA GUERRERO
CIP. 64032
RESIDENTE DE OBRA

➤ MORTERO $f_c=210$ KG/CM2 EN COLUMNAS $h > 4.00$ MTS.

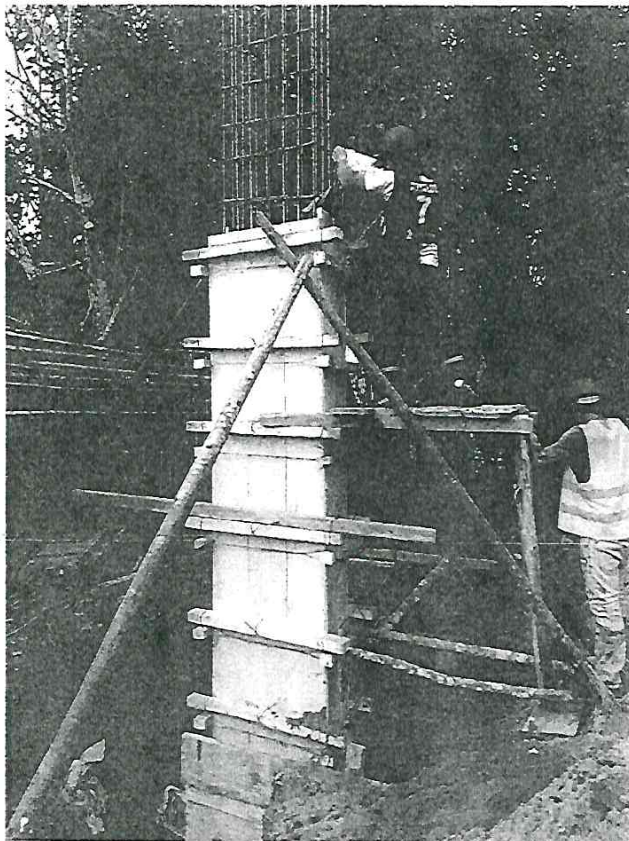

CONSORCIO BAJO MARAÑON
[Signature]
RESIDENTE DE OBRA

CONSORCIO BAJO MARAÑON
[Signature]
JORGE PAVEL PISCOYA GUERRERO
CIP: 84032
RESIDENTE DE OBRA

➤ TARRAJEO FROTACHADO EN MUROS INTERIORES $e=2.00$ cm



