

> ENCOFRADO EN TIMPANOS

CONSORCIO BAJO MARAÑÓN
WALDO PROCELIMANOS SILVA
RESIDENTE DE OBERA

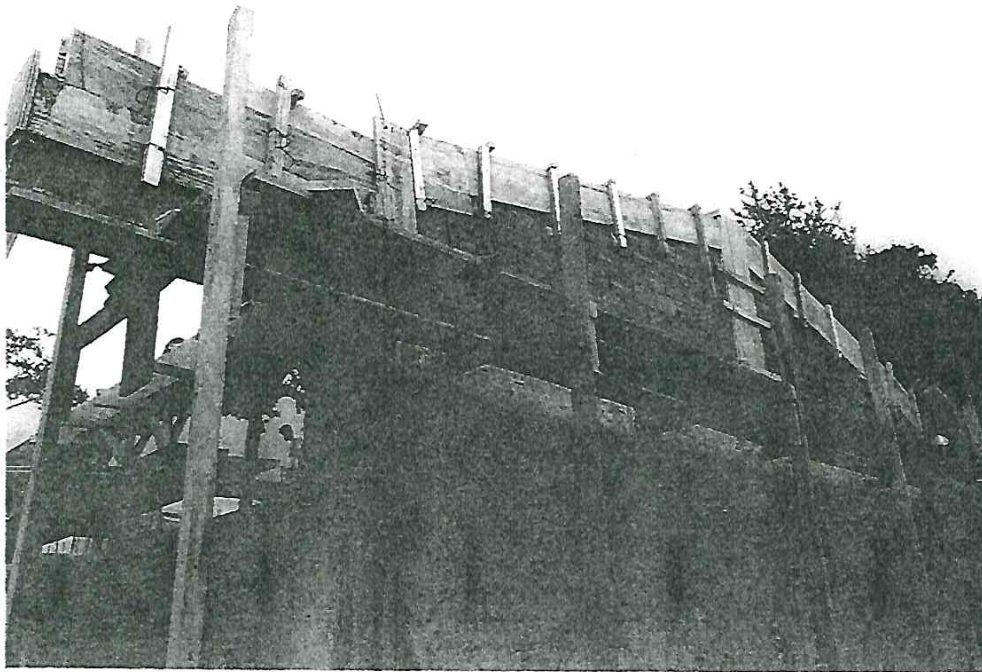

> DESENCOFRADO EN TIMPANOS

CONSORCIO BAJO MARAÑÓN
WALDO PROCELIMANOS SILVA
JORGE FAVEL PISCOYA GUERRERO
C.I.F. 84032
RESIDENTE DE OBERA

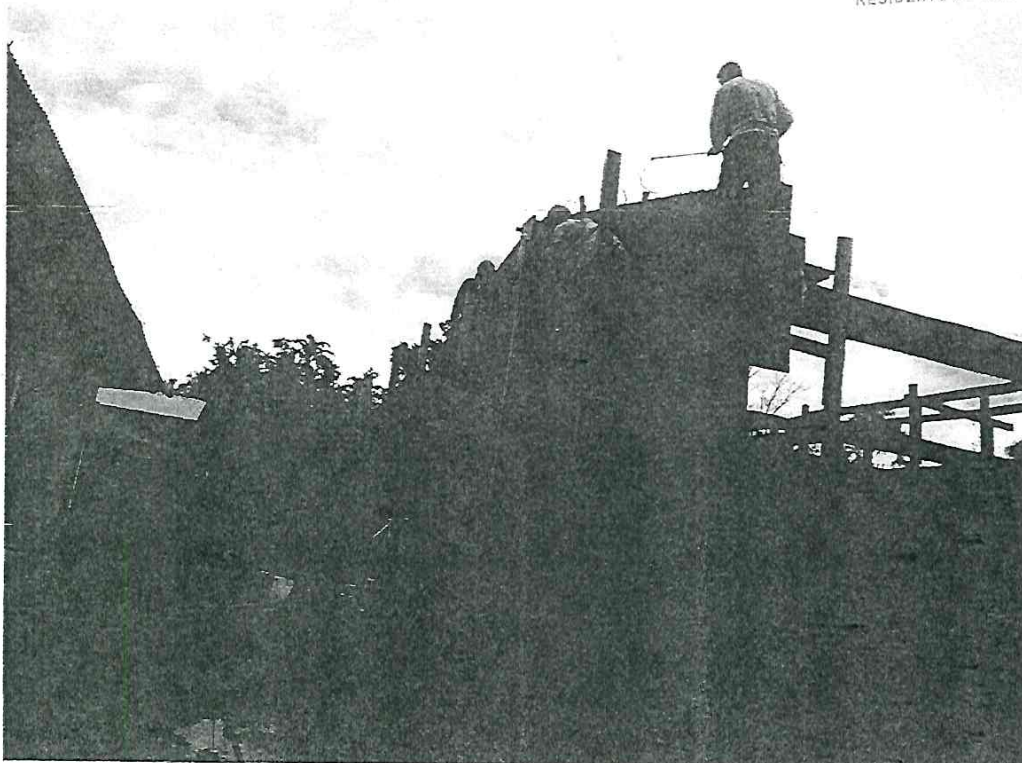

➤ DESENCOFRADO EN VIGAS HASTA h= 4.00 MTS

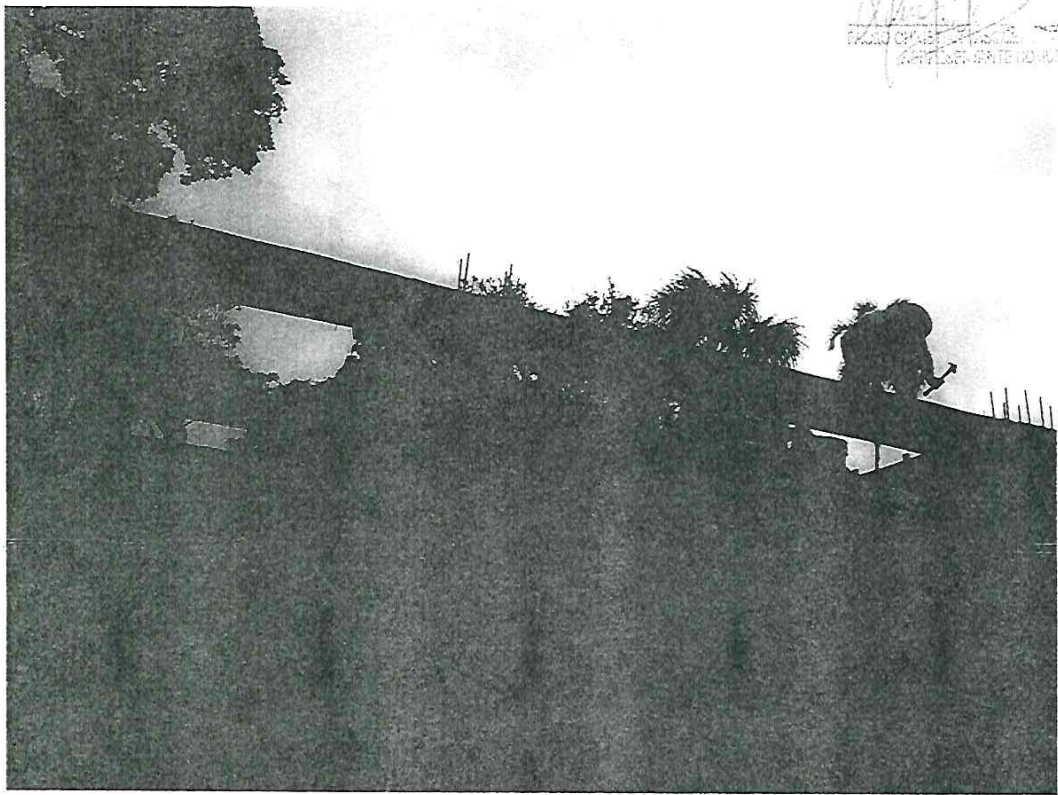

CONSORCIO BAJO MARAÑON
JORGE PAUL PISCOYA GUERRERO
CIP. 64032
RESIDENTE DE BARRIO

➤ NIVELACION INTERIOR Y APISONADO C/MATERIAL PROPIO

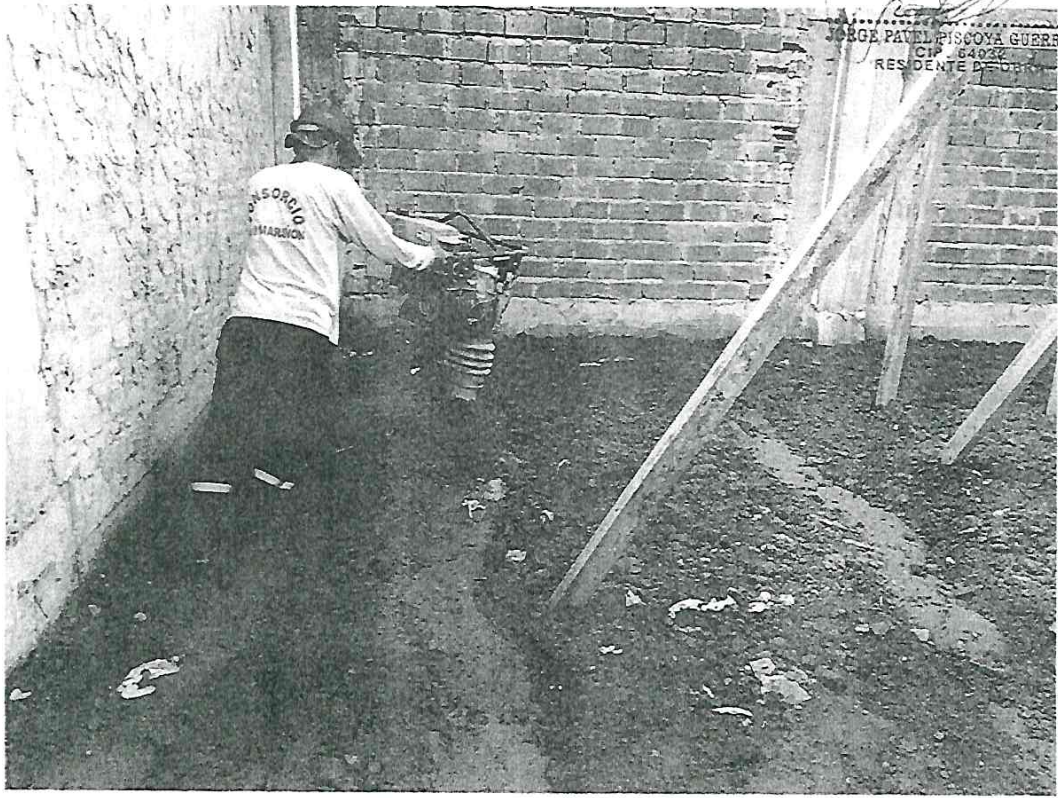

CONSORCIO BAJO MARAÑON
JORGE PAUL PISCOYA GUERRERO
CIP. 64032
RESIDENTE DE BARRIO

➤ ESTRUCTURA DE MADERA (TIJERALES DE MADERA)

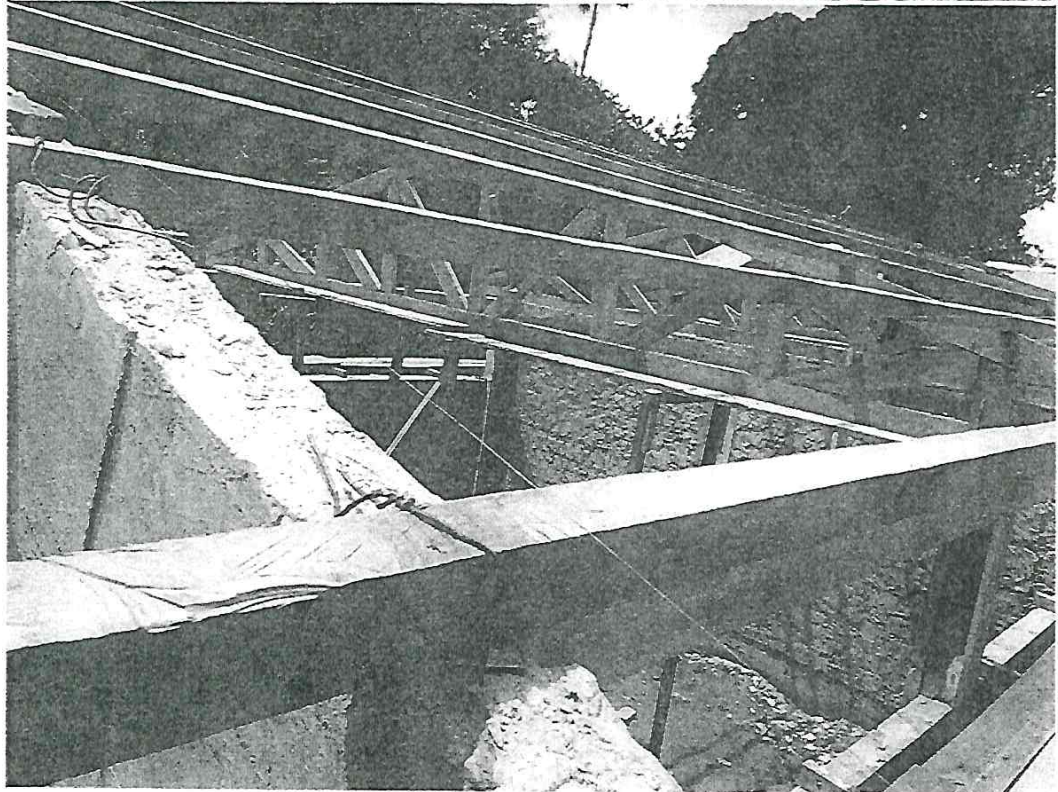

CONSORCIO BAJO MARAÑON
[Signature]
PAOLO CHRISTIAN GARCIA

CONSORCIO BAJO MARAÑON
[Signature]
JORGE PAVEL PISCOYA GUERRERO
D.P. 64032
RESIDENTE DE ORO

➤ COBERTURA DE CALAMINA ONDULADA

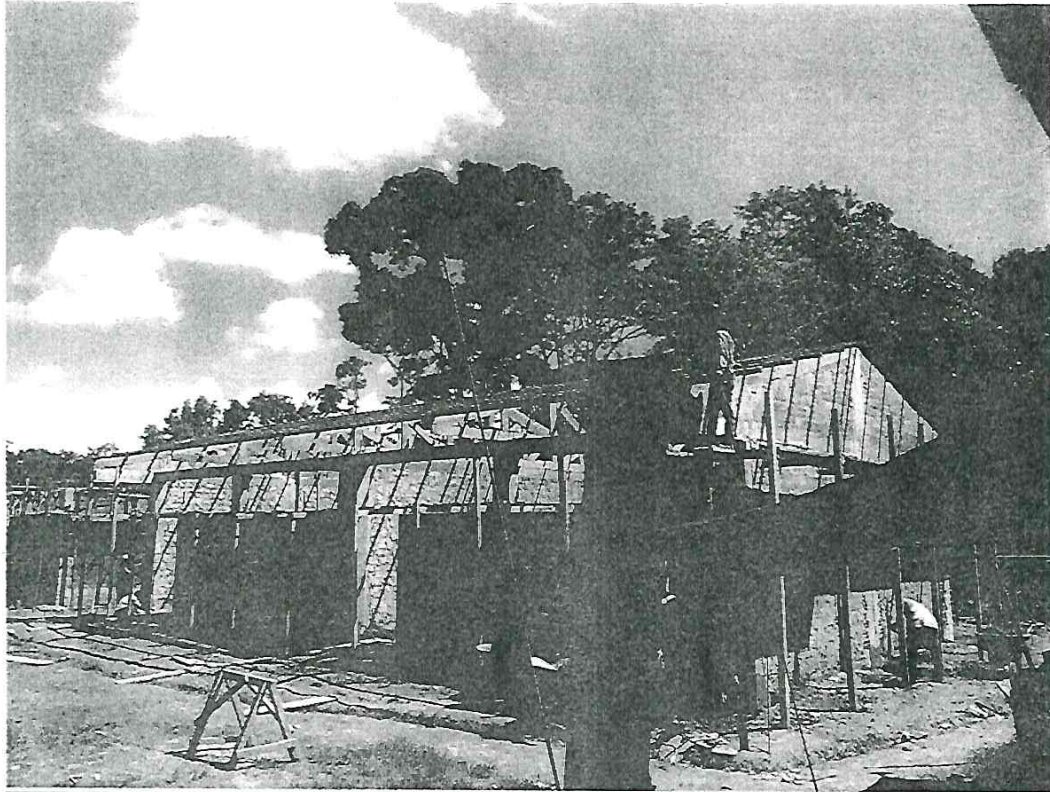

CONSORCIO BAJO MARAÑON
[Signature]
PAUCOCHIN, CUSCO, PERU
REPRESENTANTE COMUN

CONSORCIO BAJO MARAÑON
[Signature]
JORGE PAVEL PISCOYA GUERRERO
CIP: 64032
RESIDENTE DE OBRA

➤ TARRAJEO FROTACHADO EN MUROS

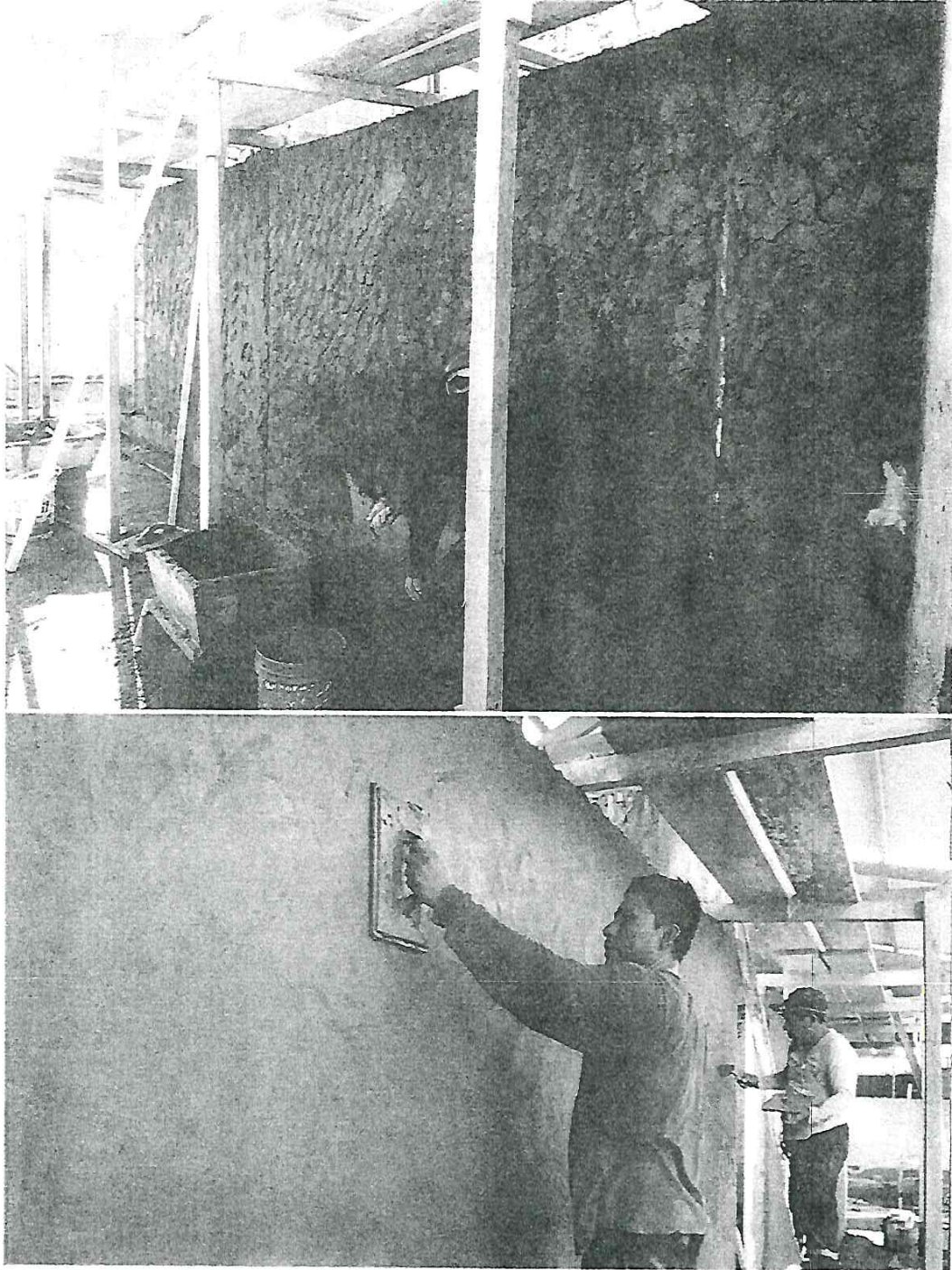

CONSORCIO BAJO MARAÑON
[Signature]
PASCO CHRISTOPHER PASCUAL HUAY
REPRESENTANTE COMUN

CONSORCIO BAJO MARAÑON
[Signature]
JORGE PÁVEL PISCOYA GUERRERO
CIP. 84032
RESIDENTE DE OBRA

CONSORCIO BAJO MARAÑON
RESIDENTE DE OBRA
J. PAVEL PISCOYA GUERRERO
CIP. 64032

➤ BRUÑADO SEGÚN DETALLE

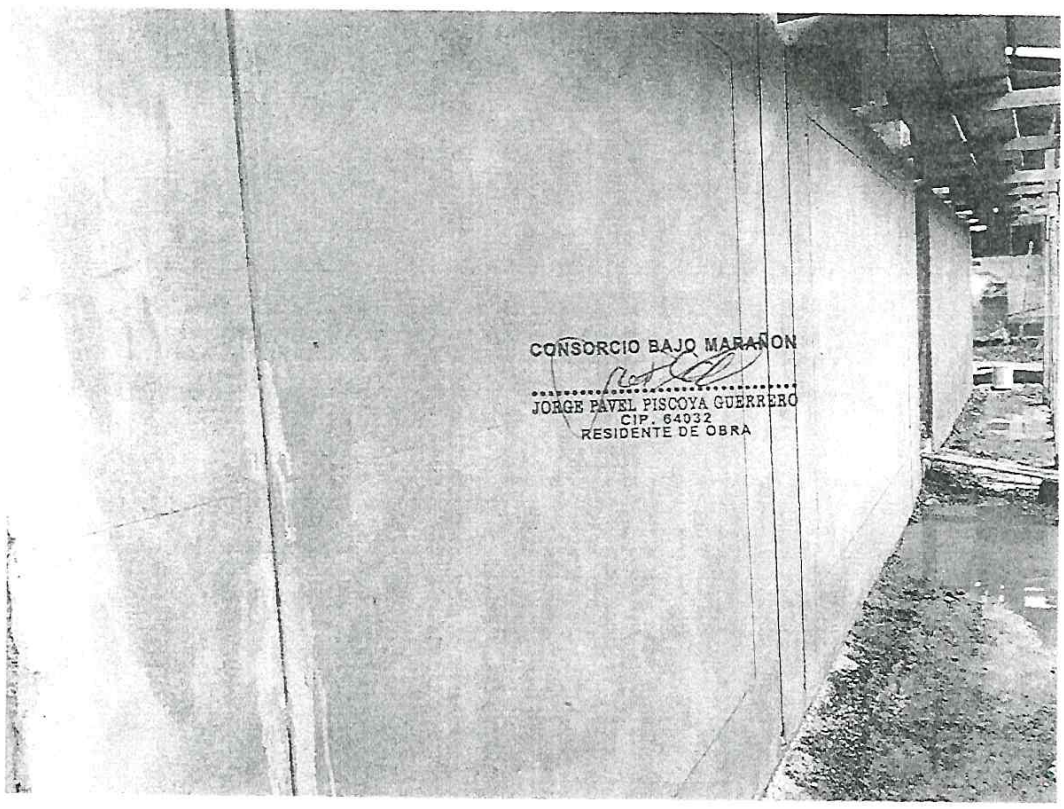
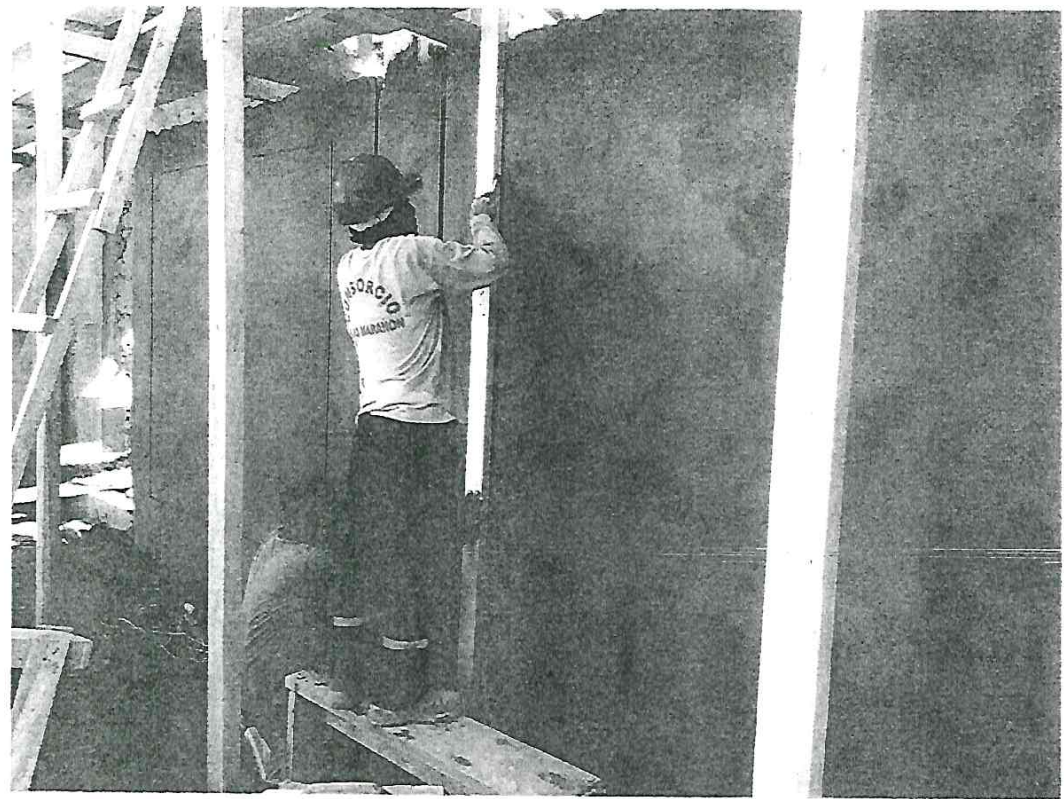

➤ ACERO DE REFUERZO $F_y=4200 \text{ kg/cm}^2$ – ZAPATAS DE LOSA DEPORTIVA

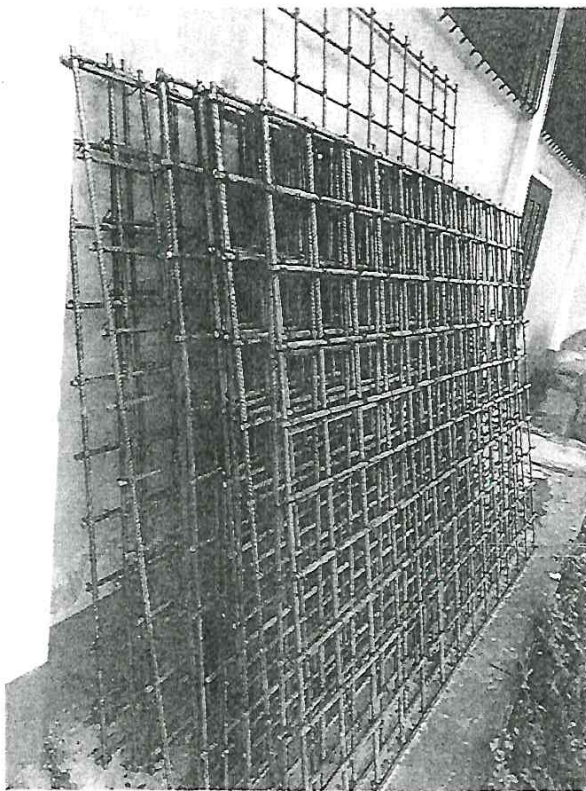

CONSORCIO BAJO MABAÑON
[Signature]
ING. GEO. CHRISTIAN...
REPRESENTANTE DOMINICANA

➤ CAPACITACIÓN EN SEGURIDAD Y SALUD



CONSORCIO BAJO MABAÑON
[Signature]
ING. JORGE PAVEL PISCOTA GUERRERO
CIP. 84032
PRESIDENTE DE OBRA