

PANEL FOTOGRÁFICO

VISTA FOTOGRÁFICA N° 01 :  
CORTE DE TERRENO A NIVEL DE SUB RASANTE EN CALLE SALAVERRY.



VISTA FOTOGRÁFICA N° 02 :



Expediente Técnico: "Mejoramiento de las Calles del AA. HH. Castañal – Pampachica, Distrito de San Juan Bautista – Maynas – Loreto"

CONSORCIO SUPERVISOR CASTAÑAL

CONSORCIO PAVIMENTO CASTAÑAL

CONSORCIO PAVIMENTO CASTAÑAL

VISTA FOTOGRÁFICA N° 03:  
SOBRE EXCAVACIÓN DEBAJO DE SUB RASANTE EN CALLE SALAVERRY.



VISTA FOTOGRÁFICA N° 04:



Expediente Técnico: "Mejoramiento de las Calles del AA. HH. Castañal – Pampachica, Distrito de San Juan Bautista – Maynas – Loreto"

**VISTA FOTOGRÁFICA N° 05:**  
**ENTIBADO DE PAREDES LATERALES EN SOBRE EXCAVACIÓN EN CALLE SALAVERRY.**

000192



**VISTA FOTOGRÁFICA N° 06:**



Expediente Técnico: "Mejoramiento de las Calles del AA. HH. Castañal – Pampachica, Distrito de San Juan Bautista – Maynas – Loreto"

**CONSORCIO SUPERVISOR CASTAÑAL**

**CONSORCIO PAVIMENTO CASTAÑAL**

**CONSORCIO PAVIMENTO CASTAÑAL**

VISTA FOTOGRÁFICA N° 07:  
COLOCADO DE GEOTEXTIL NO TEJIDO GT 240 (CLASE 2) EN CALLE SALAVERRY.



VISTA FOTOGRÁFICA N° 08:  
VACEADO DE LOSA DE RODADURA EN CALLE LAGUNAS TRAMO III.



Expediente Técnico: "Mejoramiento de las Calles del AA. HH. Castañal – Pampachica, Distrito de San Juan Bautista – Maynas – Loreto"

CONSORCIO SUPERVISOR CASTAÑAL

CONSORCIO PAVIMENTO CASTAÑAL

CONSORCIO PAVIMENTO CASTAÑAL

**VISTA FOTOGRÁFICA N° 09:  
DEMOLICIÓN DE VEREDAS EXISTENTES DE MORTERO SIMPLE.**



**VISTA FOTOGRÁFICA N° 10:**

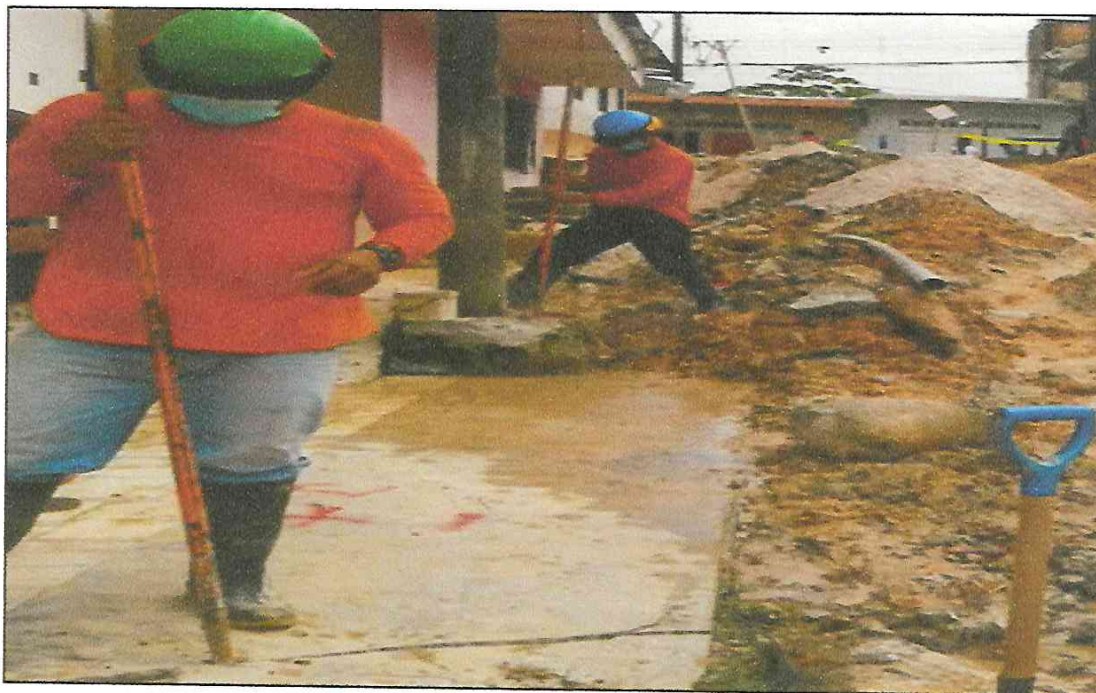

**Expediente Técnico: "Mejoramiento de las Calles del AA. HH. Castañal – Pampachica, Distrito de San Juan Bautista – Maynas – Loreto"**

VISTA FOTOGRÁFICA N° 11:  
CONEXIONES DOMICILIARIAS DE TUBERÍA DE AGUAS PLUVIALES A CANA PROYECTADO EN CALLE SALAVERRY.



VISTA FOTOGRÁFICA N° 12:



Expediente Técnico: "Mejoramiento de las Calles del AA. HH. Castañal – Pampachica, Distrito de San Juan Bautista – Maynas – Loreto"

**VISTA FOTOGRÁFICA N° 13:  
BUZÓN DE MORTERO ARMADO EN CALLE AMÉRICA TRAMO II.**



**VISTA FOTOGRÁFICA N° 14:  
BUZÓN DE MORTERO ARMADO EN CALLE AMÉRICA TRAMO III.**



**Expediente Técnico: "Mejoramiento de las Calles del AA. HH. Castañal – Pampachica, Distrito de San Juan Bautista – Maynas – Loreto"**

**CONSORCIO SUPERVISOR CASTAÑAL**

**CONSORCIO PAVIMENTO CASTAÑAL**

**CONSORCIO PAVIMENTO CASTAÑAL**

VISTA FOTOGRÁFICA N° 15:  
VACEADO DE MORTERO  $f_c=210 \text{ Kg/cm}^2$  EN MUROS LATERALES EN CANAL  
RECTANGULAR DE ALCANTARILLADO EN CALLE AMÉRICA TRAMO II.



VISTA FOTOGRÁFICA N° 16:  
ENCOFRADO Y DESENCOFRADO EN MUROS LATERALES EN CANAL RECTANGULAR DE  
ALCANTARILLADO EN CALLE AMÉRICA TRAMO II.



Expediente Técnico: "Mejoramiento de las Calles del AA. HH. Castañal – Pampachica, Distrito de San Juan Bautista – Maynas – Loreto"

CC

CONSORCIO PAVIMENTO CASTAÑAL

CONSORCIO PAVIMENTO CASTAÑAL