

### PANEL FOTOGRAFICO



- Alquiler de almacén y oficinas, en el cual se da entrada y salida de herramientas materiales y equipos, para la ejecución de obra.



CABALLERO CONTRATISTAS GENERALES E.I.R.L.  
 LAM CABALLERO NASHNATE  
 CIP-88472  
 INGENIERO RESIDENTE

- Llegada de materiales, como cemento, acero de  $\phi$  3/8" 1/2" 5/8".

CONSORCIO SUPERVISOR IBER  
 [Signature]

CABALLERO CONTRATISTAS GENERALES E.I.R.L.  
 [Signature]  
 Ing. Lam Caballero Nashnate



- Transporte de materiales como arena, al lugar de ejecución de la obra, del varadero-río Ucayali a localidad de Iberia. Aun así, con las condiciones de terreno desfavorables para el transporte del mismo.



- Capacitación en seguridad y salud ocupacional a todo el personal obrero antes de comenzar con las actividades programadas.

CABALLERO CONTRATISTAS GENERALES S.R.L.  
 LAN CABALLERO NASHNATE  
 C.P. 8000000  
 IBERIA

*[Signature]*  
 Ing. Dan Caballero Nashnate  
 TITULAR GERENTE

CONSORCIO SUPERVISOR IBERIA  
*[Signature]*



- Realizando ejercicios de estiramiento en el cuerpo con todo el personal obrero en las charlas de seguridad y técnicas por 10 minutos en la mañana, respetando los protocolos contra el covid 19, como uso de mascarillas, distanciamiento social, lavados de manos por 20 segundos, etc.



CABALLERO CONTRATISTAS GENERALES E.I.R.L.  
 CABALLERO NASHNATE  
 CIP. 88472  
 INGENIERO RESIDENTE

- Toma de temperatura y pulsometría, así como también la desinfección de todo el personal obrero. Cumpliendo con todos los protocolos de seguridad y salud en contra del covid 19.

CONSORCIO SUPERVISOR IBEKIA  
 Ing. Miguel Joaquín Bessa Nish  
 CIP. 20009

CABALLERO CONTRATISTAS GENERALES E.I.R.L.  
 Ing. Lan Caballero Nashnate  
 TITULAR GERENTE



- Corte de terreno a nivel de sub rasante y eliminación de material excedente a puntos autorizados por el Ing. Supervisor.



- Refine y nivelación a nivel de sub rasante.

CONSORCIO SUPERVISOR IBERIA  
 Ing. Miguel Joaquín Fossa Nish  
 CIP 23995  
 JEFE DE SUPERVISIÓN

CABALLERO CONTRATISTAS GENERALES E.I.R.L.  
 Ing. Lan Caballero Nashnate  
 TITULAR GERENTE



- Presencia de lluvias torrenciales en la zona de trabajo, interrumpiendo las actividades programadas durante el día y el avance de obra.

CABALLERO CONTRATISTAS GENERALES E.I.R.L.  
*[Signature]*  
Ing. Lan Caballero Nashnate  
CIP. 98472  
INGENIERO RESIDENTE



- Colocación de cama de arena, como sub base de pavimento e = 0.40 m incluido compactación.

CONSORCIO SUPERVISORIBERIA  
*[Signature]*  
Ing. Miguel Joaquín Fossa Nish  
CIP. 23099  
JEFE DE SUPERVISIÓN

CABALLERO CONTRATISTAS GENERALES E.I.R.L.  
*[Signature]*  
Ing. Lan Caballero Nashnate  
TITULAR GERENTE



- Llenado de solado, como base de mortero 1:8 para pavimento rígido e=0.10



- Encofrado para losa de rodadura.

CONTRATISTAS GENERALES S.R.L.  
ING. LEO NASHNATE  
CIP. 23472  
INGENIERO EJECUTIVO

CONSORCIO SUPERVISOR IBERIA  
Ing. Miguel Joaquín Posa Nish  
CIP. 23967  
JEFE DE SUPERVISIÓN

CONTRATISTAS GENERALES E.I.R.L.  
Ing. Leo Caballero Nashnate  
TITULAR GERENTE



- Llenado de losa de rodadura,  $f'c=210\text{kg/cm}^2$   $e=0.20$  m, también se puede apreciar los pasadores de acero de  $\varnothing 5/8''$  corrugado para junta longitudinal y juntas de contracción, y acero liso de  $\varnothing 5/8''$  para junta de dilatación con espigas de fijación.

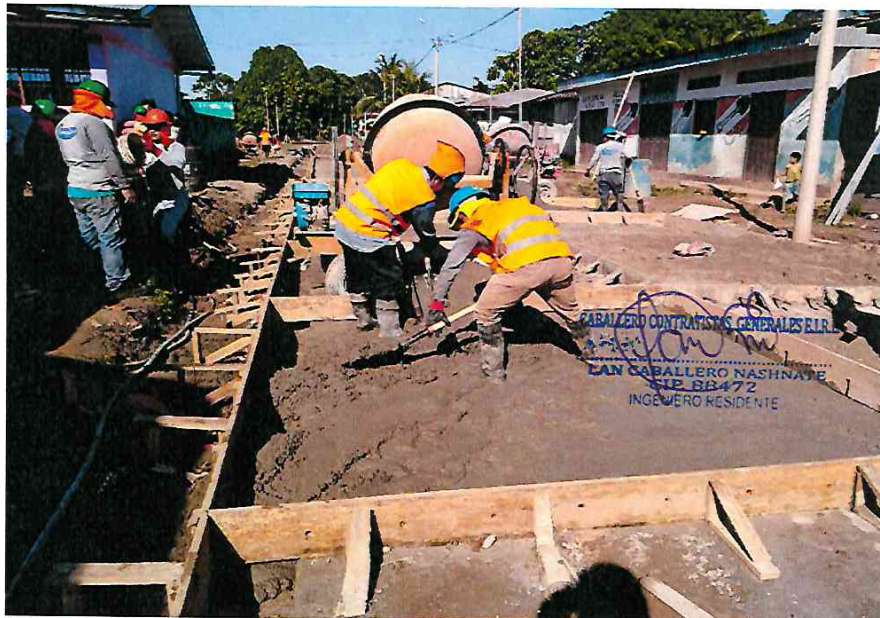

- Llenado en losa de rodadura con mortero  $f'c=210$  kg/cm<sup>2</sup> así como también llenado en uñas de pavimento con mortero  $f'c=210$  kg/cm<sup>2</sup>

CONSORCIO SUPERVISOR IBERIA  
Ing. Mariana Joadui P. Jossa Nish

CABALLERO CONTRATISTAS GENERALES E.I.R.L.  
Ing. Lan Caballero Nashnate  
TITULAR GERENTE



- Curado de losa de rodadura, durante 7 días-4 veces por día.



- Excavación manual para sumidero.

CONSORCIO SUPERVISOR IBER, A  
Ing. Miguel Joaquín Pessa Nish  
CIP. 73999  
JEFE DE SUPERVISIÓN

CABALLERO CONTRATISTAS GENERALES E.I.R.L.  
Ing. Don Caballero Nashnate  
TITULAR GERENTE

CONTRATISTAS GENERALES E.I.R.L.  
CABALLERO NASHNATE  
R. 88472  
GERENTE RESIDENTE





- Llenado con mortero  $f'c=140$  kg/cm<sup>2</sup> en sumidero para drenaje pluvial.



- Haciendo el recorrido por las instalaciones de la obra, tanto como el ing residente como el ing supervisor, verificando los trabajos que se vienen realizando.

CONSORCIO SUPERVISOR IBERIA  
*[Signature]*  
Ing. Miguel Joaquín Fossa Nish  
CIP. 13000  
JEFE DE SUPERVISIÓN

CABALLERO CONTRATISTAS GENERALES E.I.R.L.  
*[Signature]*  
Ing. Len Caballero Nashnate  
TITULAR GERENTE



- Suministro e instalación de la tubería de PVC ISO-UFD= 355 mm



- Verificando las condiciones del terreno, que no son aptas para realizar los trabajos de compactación sobre ellas porque el suelo se encuentre totalmente saturado y húmedo.

CONSORCIO SUPERVISOR IBERIA  
Ing. Miguel Joaquín Fossa Nish  
CIP: 73854  
INGENIERO DE SUPERVISIÓN

CABALLERO CONTRATISTAS GENERALES E.I.R.L.  
Ing. Lan Caballero Nashnate  
INGENIERO RESIDENTE