

PANEL FOTOGRÁFICO

VISTA FOTOGRÁFICA N° 01 :
VACEADO DE LOSA DE RODADURA EN CALLE SALAVERRY.



VISTA FOTOGRÁFICA N° 02 :
ACERO CORRUGADO 1/2" EN CANAL DE ALCANTARILLADO EN CALLE SALAVERRY.



Expediente Técnico: "Mejoramiento de las Calles del AA. HH. Castañal – Pampachica, Distrito de San Juan Bautista – Maynas – Loreto"

CONSORCIO PAVIMENTO CASTAÑAL

Manuel Wilfredo Herrera Magaña
Representante Común
DNL 31661697

CONSORCIO PAVIMENTO CASTAÑAL

ING. JANIO ZAPATA TAVARA
RESIDENTE DE OBRA
CIP N° 52247

CONSORCIO SUPERVISOR CASTAÑAL

Pedro Miguel Garcia Villena
Jefe Supervisor
CIP N° 62997

**VISTA FOTOGRÁFICA N° 03:
ENCOFRADO EN MUROS DE CANAL DE ALCANTARILLADO EN CALLE SALAVERRY.**



**VISTA FOTOGRÁFICA N° 04:
VACEADO DE LOSA DE RODADURA EN CALLE LAGUNAS TRAMO III.**



Expediente Técnico: "Mejoramiento de las Calles del AA. HH. Castañal – Pampachica, Distrito de San Juan Bautista – Maynas – Loreto"

CONSORCIO PAVIMENTO CASTAÑAL

Manuel Wilfredo Herrera Magaña
Representante Común
DNI. 31661697

CONSORCIO PAVIMENTO CASTAÑAL

ING. JANIÓ ZAPATA TAVARA
RESIDENTE DE OBRA
CIP N° 52247

CONSORCIO SUPERVISOR CASTAÑAL

Pedro Miguel García Villena
Jefe Supervisor
CIP N° 62997

**VISTA FOTOGRÁFICA N° 05:
ENCOFRADO EN LOSA FONDO DE CANAL DE ALCANTARILLADO EN CALLE SALAVERRY.**



**VISTA FOTOGRÁFICA N° 06:
ACERO CORRUGADO 1/2" EN CANAL DE ALCANTARILLADO EN CALLE SALAVERRY.**



Expediente Técnico: "Mejoramiento de las Calles del AA. HH. Castañal – Pampachica, Distrito de San Juan Bautista – Maynas – Loreto"

CONSORCIO PAVIMENTO CASTAÑAL

CONSORCIO PAVIMENTO CASTAÑAL

Manuel Wilfredo Herrera Maguina
Representante Comun
DNI. 31661897

ING. JANIO ZAPATA TAVARA
RESIDENTE DE OBRA
CIP N° 52247

CONSORCIO SUPERVISOR CASTAÑAL

Pedro Miguel Garcia Villena
Jefe Supervisor
CIP N° 62997

**VISTA FOTOGRÁFICA N° 07:
ENLUCIDO PULIDO EN MUROS DE CANAL DE ALCANTARILLADO EN CALLE SALAVERRY.**



**VISTA FOTOGRÁFICA N° 08:
ACERO CORRUGADO 1/2" EN CANAL DE ALCANTARILLADO EN CALLE SALAVERRY.**



Expediente Técnico: "Mejoramiento de las Calles del AA. HH. Castañal – Pampachica, Distrito de San Juan Bautista – Maynas – Loreto"

CONSORCIO PAVIMENTO CASTAÑAL

Manuel Wilfredo Herrera Magaña
Representante Común
DNL 31661897

CONSORCIO PAVIMENTO CASTAÑAL

ING. JANIO ZAPATA TAVARA
RESIDENTE DE OBRA
CIP N° 52247

CONSORCIO SUPERVISOR CASTAÑAL

Pedro Miguel Garcia Villena
Jefe Supervisor
CIP N° 62997

**VISTA FOTOGRÁFICA N° 09:
ENCOFRADO DE MUROS LATERALES EN CANAL DE ALCANTARILLADO EN CALLE SALAVERRY.**



**VISTA FOTOGRÁFICA N° 10:
VACEADO DE LOSA DE RODADURA EN CALLE LAGUNAS TRAMO III.**

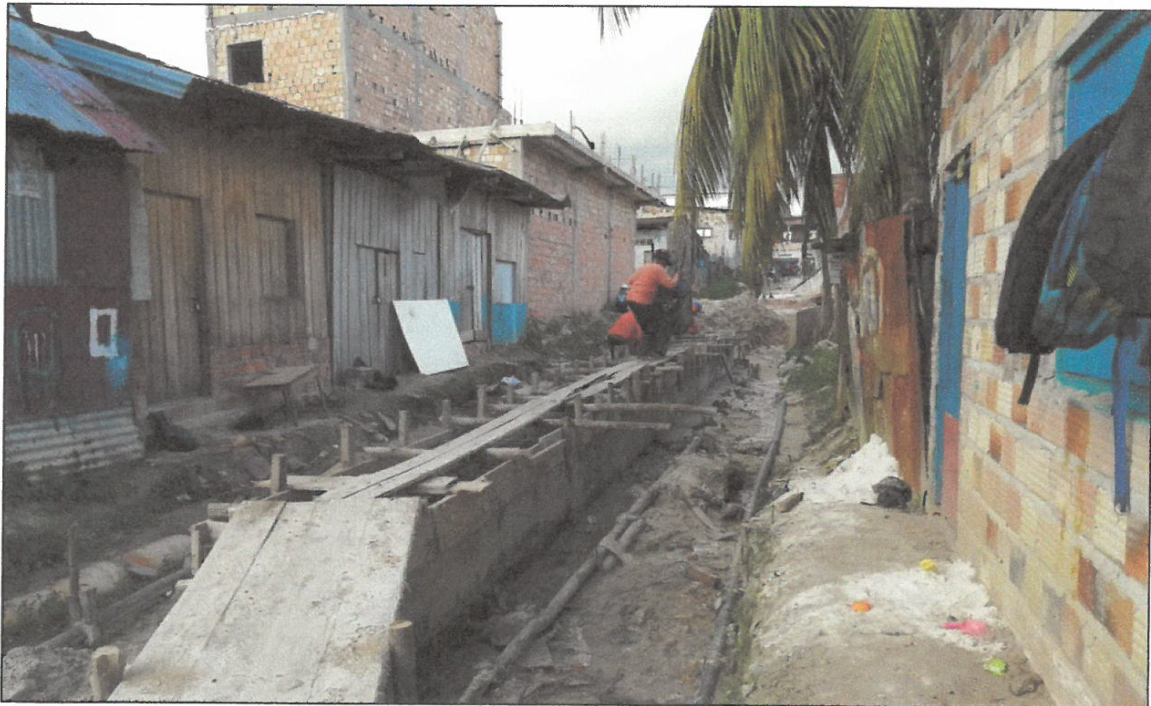

Expediente Técnico: "Mejoramiento de las Calles del AA. HH. Castañal – Pampachica, Distrito de San Juan Bautista – Maynas – Loreto"

CONSORCIO PAVIMENTO CASTAÑAL

Manuel Wilfredo Herrera Magaña
Manuel Wilfredo Herrera Magaña
Representante Común
DNL 31661697

CONSORCIO PAVIMENTO CASTAÑAL

ING. JANIO ZAPATA TAVARA
ING. JANIO ZAPATA TAVARA
RESIDENTE DE OBRA
CIP N° 52247

CONSORCIO SUPERVISOR CASTAÑAL

Pedro Miguel Garcia Villena
Pedro Miguel Garcia Villena
Jefe Supervisor
CIP N° 62997



**15. CALENDARIO
PROGRAMADO
ACTUALIZADO**