

**PANEL FOTOGRÁFICO.**



FOTO N°01: EN LA IMAGEN SE MUESTRA TRABAJOS DE MORTERO F'c= 210 KG/CM2 EN ZAPATAS

CONSORCIO ATENAS 2020  
LIC. ADM. HILBERT YVAN ALVAN RIVAS  
APODERADO COMUN



FOTO N°02: EN LA FOTO SE PUEDE OBSERVAR TRABAJOS DE EXCAVACIÓN DE ZANJAS PARA VIGAS DE CIMENTACIÓN

DIRECCION: ATLANTIDA N° 314

FELIX WONG RAMIREZ  
ING. CIVIL  
REGISTRO CIP N° 3233





FOTO N°05: EN LA FOTO SE OBSERVA TRABAJOS DE MURO DE LADRILLO TUB (10.5\*16.5\*21.5) aparejo canto c:a 1:5 e=1.5cm.



FOTO N°06: EN LA IMAGEN SUPERIOR SE OBSERVA TRABAJOS DE ENCOFRADOS DE VIGAS

CONSORCIO ATENAS 2020

LIC. ADM. HILBERT YVAN ALYAN RIVAS  
APODERADO COMÚN

FELIX WONG RAMIREZ  
ING. CIVIL  
REGISTRO CIP N° 3233

DIRECCION: ATLANTIDA N° 314





FOTO N°07: EN LA FOTO, TRABAJOS DE ENCOFRADO PARA LA VIGA DE CIMENTACIÓN EN LA I.E



FOTO N°08: SE PUEDE OBSERVAR TRABAJOS DE ENCOFRADOS EN COLUMNAS DE LA I.E

CONSORCIO ATENAS 2020

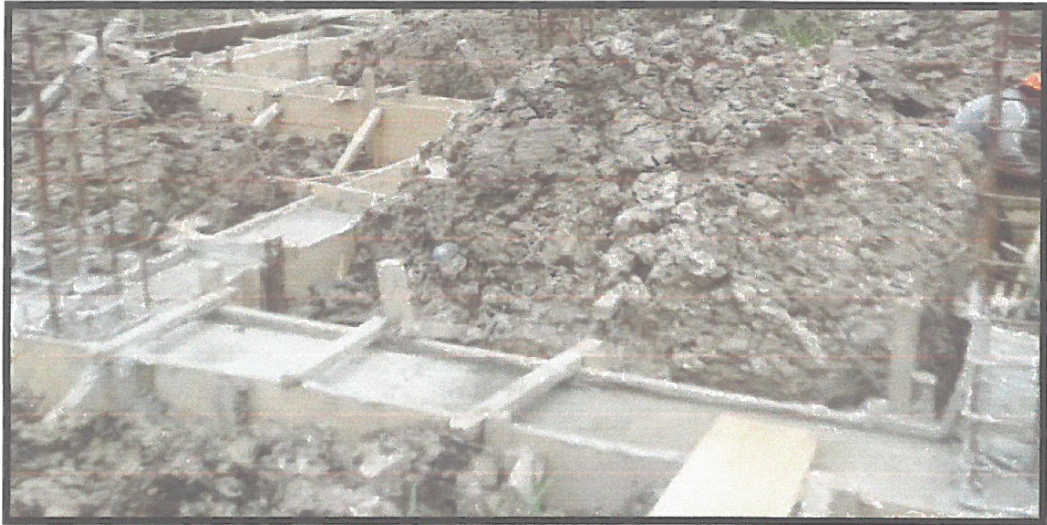
LIC. ADM. HILBERT YVAN ALVARO RIVAS  
APODERADO COMUN

FELIX WONG RAMIREZ  
ING. CIVIL  
REGISTRO OIP N° 3233

DIRECCION: ATLANTIDA N° 314





FOTO N°09: EN LA IMAGEN SUPERIOR SE PUEDE OBSERVAR TRABAJOS DE HABILITACION DE ACERO EN VIGAS DE CIMENTACION.



FOTO N°10: EN LA FOTO SE PUEDE OBSERVAR LAS COLUMNAS DESPUES DE RETIRAR EL ENCOFRADO

CONSORCIO ATENAS 2020

LIC. ADM. HILBERT YVAN ALVAREZ RIVAS  
APODERADO COMUN

FELIX WONG RAMIREZ  
ING. CIVIL  
REGISTRO CIP N° 3233

DIRECCION: ATLANTIDA N° 314





FOTO N°11: SE PUEDE OBSERVAR LA COLOCACION DEL CARTEL DE OBRA DE 1.80 x 3.60m. TIPO GIGANTOGRAFÍA CON BASTIDOR DE MADERA 2" x 2"



FOTO N°12: SE MUESTRA TRABAJOS DE ENCOFRADO PARA LA VIGA DE CIMENTACIÓN F'C=210 KG/CM2

CONSORCIO ATENAS 2020

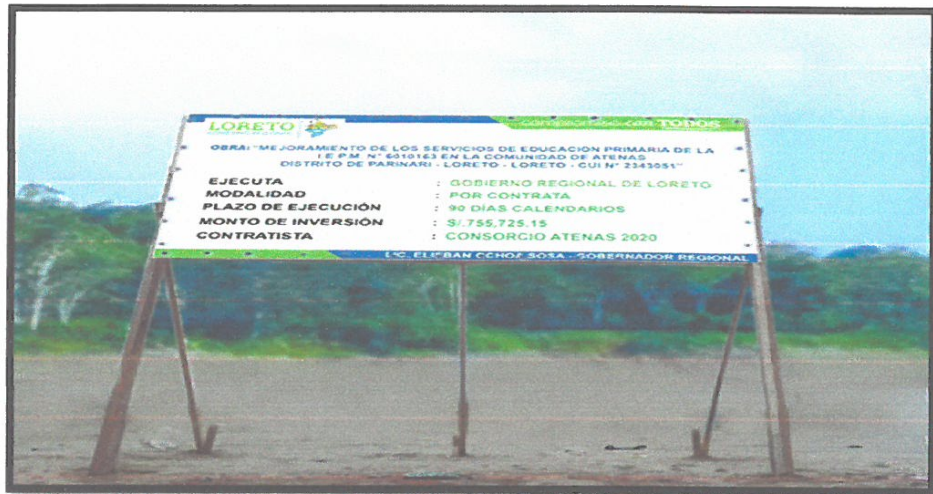
LIC. ADIL HILBERT YVAR ALVAN RIVAS  
APODERADO COMÚN

FELIX WONG RAMIREZ  
ING. CIVIL  
REGISTRO CIP N° 3233

DIRECCION: ATLANTIDA N° 314