



OBRA : "MEJORAMIENTO DE LA CALLE TRUJILLO CUADRAS 1 AL 3, CALLE DOS DE MAYO ENTRE (CALLE TRUJILLO/CALLE SAN JUAN), Y CALLE SAN JUAN CUADRA 3 - ORELLANA, DISTRITO DE VARGAS GUERRA - UCAYALI - LORETO"

(Periodo Octubre 2020)



CHARLAS DE SEGURIDAD, SALUD Y MEDIO AMBIENTE AL PERSONAL DE OBRA

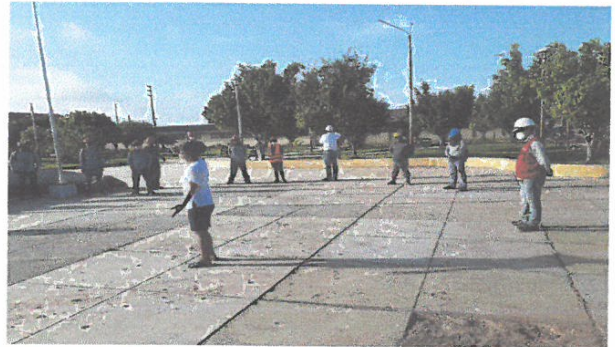

CHARLAS DE SEGURIDAD, SALUD Y MEDIO AMBIENTE AL PERSONAL DE OBRA



CHARLAS DE SEGURIDAD, SALUD Y MEDIO AMBIENTE AL PERSONAL DE OBRA

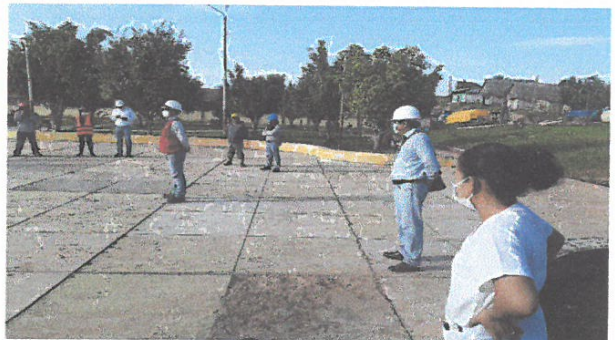

PRACTICA Y MOTIVACION EN CHARLAS DE SEGURIDAD, SALUD Y MEDIO AMBIENTE AL PERSONAL DE OBRA



CHARLAS DE SEGURIDAD, SALUD Y MEDIO AMBIENTE AL PERSONAL DE OBRA



EJEMPLOS PRACTICOS EN CHARLAS DE SEGURIDAD, SALUD Y MEDIO AMBIENTE AL PERSONAL DE OBRA

N&L CONSTRUCTORAS GENERALES E.I.R.L.

FREDY ORLANDO PASTOR PICON
GERENTE GENERAL

N & L CONSTRUCTORAS GENERALES E.I.R.L.

Ing. Milton Francisco Marín Aliaga
Reg. CIP N° 47935
Residente de Obra



OBRA : "MEJORAMIENTO DE LA CALLE TRUJILLO CUADRAS 1 AL 3, CALLE DOS DE MAYO ENTRE (CALLE TRUJILLO/CALLE SAN JUAN), Y CALLE SAN JUAN CUADRA 3 - ORELLANA, DISTRITO DE VARGAS GUERRA - UCAYALI - LORETO"

(Periodo Octubre 2020)



ENCOFRADO Y ACERO, EN JR. 2 DE MAYO ENTRE JR. REQUENA Y JR. LIBERTAD



ENCOFRADO Y ACERO, EN JR. 2 DE MAYO ENTRE JR. REQUENA Y JR. LIBERTAD



VACIADO DE CONCRETO F'C=210 KG/CM2, EN JR. 2 DE MAYO ENTRE JR. REQUENA Y JR. LIBERTAD



PRUEBA DE SLUMP EN VACIADO DE CONCRETO F'C=210 KG/CM2, EN JR. 2 DE MAYO ENTRE JR. REQUENA Y JR. LIBERTAD



VACIADO DE CONCRETO F'C=210 KG/CM2, EN JR. 2 DE MAYO ENTRE JR. REQUENA Y JR. LIBERTAD

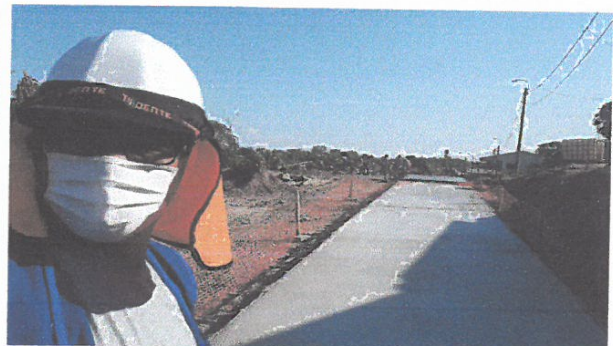

VACIADO DE CONCRETO F'C=210 KG/CM2, EN JR. 2 DE MAYO ENTRE JR. REQUENA Y JR. LIBERTAD

N&L CONSTRUCTORAS GENERALES E.I.R.L.

EDY ORLANDO PASTOR PICÓN
GERENTE GENERAL

N & L CONSTRUCTORAS GENERALES E.I.R.L.

Ing. Milton Francisco Marín Aliaga
Reg. CIP N° 47936
Residente de Obra



OBRA : "MEJORAMIENTO DE LA CALLE TRUJILLO CUADRAS 1 AL 3, CALLE DOS DE MAYO ENTRE (CALLE TRUJILLO/CALLE SAN JUAN), Y CALLE SAN JUAN CUADRA 3 - ORELLANA, DISTRITO DE VARGAS GUERRA - UCAYALI - LORETO"

(Periodo Octubre 2020)



VACIADO DE CONCRETO F'C=210 KG/CM2, EN JR. 2 DE MAYO ENTRE JR LIBERTAD Y JR. MARIATEGUI



VACIADO DE CONCRETO F'C=210 KG/CM2, EN JR. 2 DE MAYO ENTRE JR LIBERTAD Y JR. MARIATEGUI



VACIADO DE CONCRETO F'C=210 KG/CM2, EN JR. 2 DE MAYO ENTRE JR LIBERTAD Y JR. MARIATEGUI



VACIADO DE CONCRETO F'C=210 KG/CM2, EN JR. 2 DE MAYO ENTRE JR LIBERTAD Y JR. MARIATEGUI

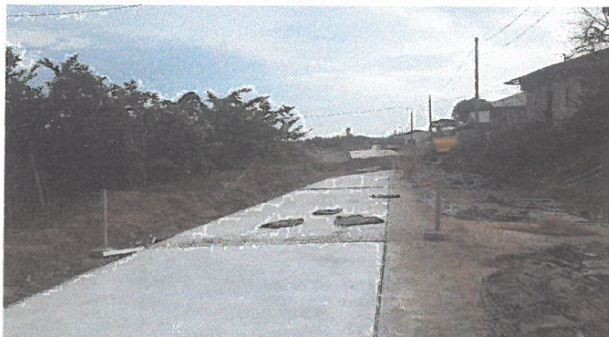

VACIADO DE CONCRETO F'C=210 KG/CM2, EN JR. 2 DE MAYO ENTRE JR LIBERTAD Y JR. MARIATEGUI

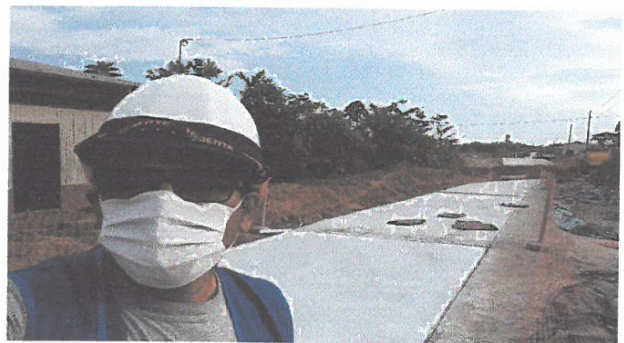

VACIADO DE CONCRETO F'C=210 KG/CM2, EN JR. 2 DE MAYO ENTRE JR LIBERTAD Y JR. MARIATEGUI

N & L CONSTRUCTORAS GENERALES E.I.R.L.

FREDY ORLANDO PASTOR PICÓN
GERENTE GENERAL

N & L CONSTRUCTORAS GENERALES E.I.R.L.

Ing. Milton Francisco Marin Aliaga
Reg. CIP N° 47935
Residente de Obra



OBRA : "MEJORAMIENTO DE LA CALLE TRUJILLO CUADRAS 1 AL 3, CALLE DOS DE MAYO ENTRE (CALLE TRUJILLO/CALLE SAN JUAN), Y CALLE SAN JUAN CUADRA 3 - ORELLANA, DISTRITO DE VARGAS GUERRA - UCAYALI - LORETO"

(Periodo Octubre 2020)



VACIADO DE CONCRETO F'C=210 KG/CM2, EN JR. 2 DE MAYO ENTRE JR MARIATEGUI Y JR. PROGRESO



VACIADO DE CONCRETO F'C=210 KG/CM2, EN JR. 2 DE MAYO ENTRE JR MARIATEGUI Y JR. PROGRESO



VACIADO DE CONCRETO F'C=210 KG/CM2, EN JR. 2 DE MAYO ENTRE JR MARIATEGUI Y JR. PROGRESO



VACIADO DE CONCRETO F'C=210 KG/CM2, EN JR. 2 DE MAYO ENTRE JR MARIATEGUI Y JR. PROGRESO



VACIADO DE CONCRETO F'C=210 KG/CM2, EN JR. 2 DE MAYO ENTRE JR MARIATEGUI Y JR. PROGRESO

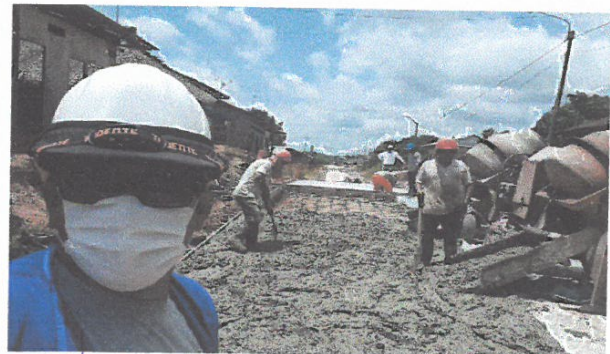

VACIADO DE CONCRETO F'C=210 KG/CM2, EN JR. 2 DE MAYO ENTRE JR MARIATEGUI Y JR. PROGRESO

N & L CONSTRUCTORAS GENERALES E.I.R.L.

FREDO ORLANDO PASTOR PICÓN
GERENTE GENERAL

N & L CONSTRUCTORAS GENERALES E.I.R.L.

Ing. Milton Francisco Marin Aliaga
Reg. CIP N° 47936
Residente de Obra



OBRA : "MEJORAMIENTO DE LA CALLE TRUJILLO CUADRAS 1 AL 3, CALLE DOS DE MAYO ENTRE (CALLE TRUJILLO/CALLE SAN JUAN), Y CALLE SAN JUAN CUADRA 3 - ORELLANA, DISTRITO DE VARGAS GUERRA - UCAYALI - LORETO"

(Periodo Octubre 2020)



VACIADO DE CONCRETO F'C=210 KG/CM2, EN JR. 2 DE MAYO ENTRE JR PROGRESO Y JR. CONTAMANA



VACIADO DE CONCRETO F'C=210 KG/CM2, EN JR. 2 DE MAYO ENTRE JR PROGRESO Y JR. CONTAMANA



VACIADO DE CONCRETO F'C=210 KG/CM2, EN JR. 2 DE MAYO ENTRE JR PROGRESO Y JR. CONTAMANA



VACIADO DE CONCRETO F'C=210 KG/CM2, EN JR. 2 DE MAYO ENTRE JR PROGRESO Y JR. CONTAMANA

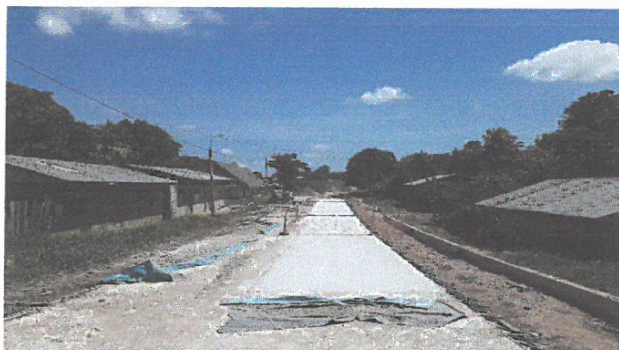

VACIADO DE CONCRETO F'C=210 KG/CM2, EN JR. 2 DE MAYO ENTRE JR PROGRESO Y JR. CONTAMANA



VACIADO DE CONCRETO F'C=210 KG/CM2, EN JR. 2 DE MAYO ENTRE JR PROGRESO Y JR. CONTAMANA

N & L CONSTRUCTORAS GENERALES E.I.R.L.

FREY ORLANDO PASTOR PICÓN
GERENTE GENERAL

N & L CONSTRUCTORAS GENERALES E.I.R.L.

Ing. Milton Francisco Marín Aliaga
Reg. CIP N° 47935
Residente de Obra



OBRA : "MEJORAMIENTO DE LA CALLE TRUJILLO CUADRAS 1 AL 3, CALLE DOS DE MAYO ENTRE (CALLE TRUJILLO/CALLE SAN JUAN), Y CALLE SAN JUAN CUADRA 3 - ORELLANA, DISTRITO DE VARGAS GUERRA - UCAYALI - LORETO"

(Periodo Octubre 2020)



ENCOFRADO PARA PAVIMENTO, EN JR. 2 DE MAYO ENTRE JR. CONTAMANA Y JR. SAN JUAN



ENCOFRADO PARA PAVIMENTO, EN JR. 2 DE MAYO ENTRE JR. CONTAMANA Y JR. SAN JUAN

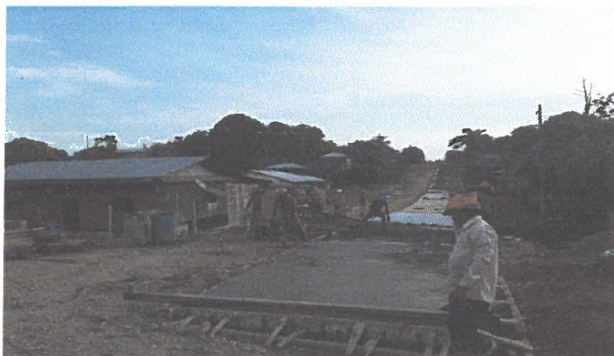

VACIADO DE CONCRETO F'C=210 KG/CM2, EN JR. 2 DE MAYO ENTRE JR. CONTAMANA Y JR. SAN JUAN



VACIADO DE CONCRETO F'C=210 KG/CM2, EN JR. 2 DE MAYO ENTRE JR. CONTAMANA Y JR. SAN JUAN



VACIADO DE CONCRETO F'C=210 KG/CM2, EN JR. 2 DE MAYO ENTRE JR. CONTAMANA Y JR. SAN JUAN



VACIADO DE CONCRETO F'C=210 KG/CM2, EN JR. 2 DE MAYO ENTRE JR. CONTAMANA Y JR. SAN JUAN

N&L CONSTRUCTORAS GENERALES E.I.R.L.

FREDY ORLANDO PASTOR PICÓN
GERENTE GENERAL

N & L CONSTRUCTORAS GENERALES E.I.R.L.

Ing. Milton Francisco Marin Aliaga
Reg. CIP N° 47935
Residente de Obra



OBRA : "MEJORAMIENTO DE LA CALLE TRUJILLO CUADRAS 1 AL 3, CALLE DOS DE MAYO ENTRE (CALLE TRUJILLO/CALLE SAN JUAN), Y CALLE SAN JUAN CUADRA 3 - ORELLANA, DISTRITO DE VARGAS GUERRA - UCAYALI - LORETO"

(Periodo Octubre 2020)



ENCOFRADO DE PAVIMENTO, EN JR. SAN JUAN ENTRE JR 2 DE MAYO Y JR. ZAPATA



ENCOFRADO DE PAVIMENTO, EN JR. SAN JUAN ENTRE JR 2 DE MAYO Y JR. ZAPATA



VACIADO DE CONCRETO F'C=210 KG/CM2, EN JR SAN JUAN ENTRE JR 2 DE MAYO Y JR. ZAPATA



VACIADO DE CONCRETO F'C=210 KG/CM2, EN JR SAN JUAN ENTRE JR 2 DE MAYO Y JR. ZAPATA

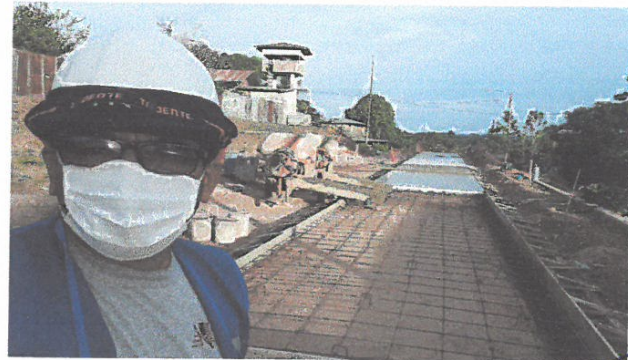

VACIADO DE CONCRETO F'C=210 KG/CM2, EN JR SAN JUAN ENTRE JR 2 DE MAYO Y JR. ZAPATA

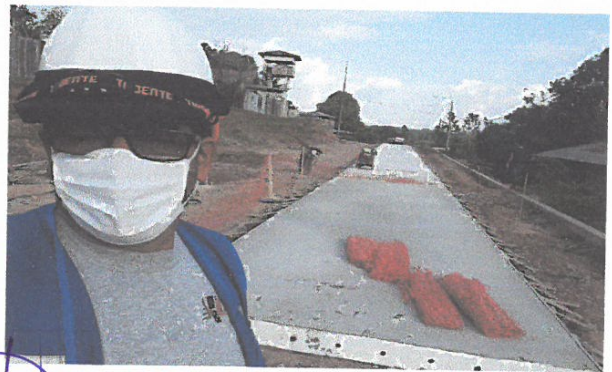

VACIADO DE CONCRETO F'C=210 KG/CM2, EN JR SAN JUAN ENTRE JR 2 DE MAYO Y JR. ZAPATA

N & L CONSTRUCTORAS GENERALES E.I.R.L.
[Signature]
FREDY ORLANDO PASTOR PICON
GERENTE GENERAL

N & L CONSTRUCTORAS GENERALES E.I.R.L.
[Signature]
Ing. Milton Francisco Marin Aliaga
Reg. CIP N° 47936
Residente de Obra