

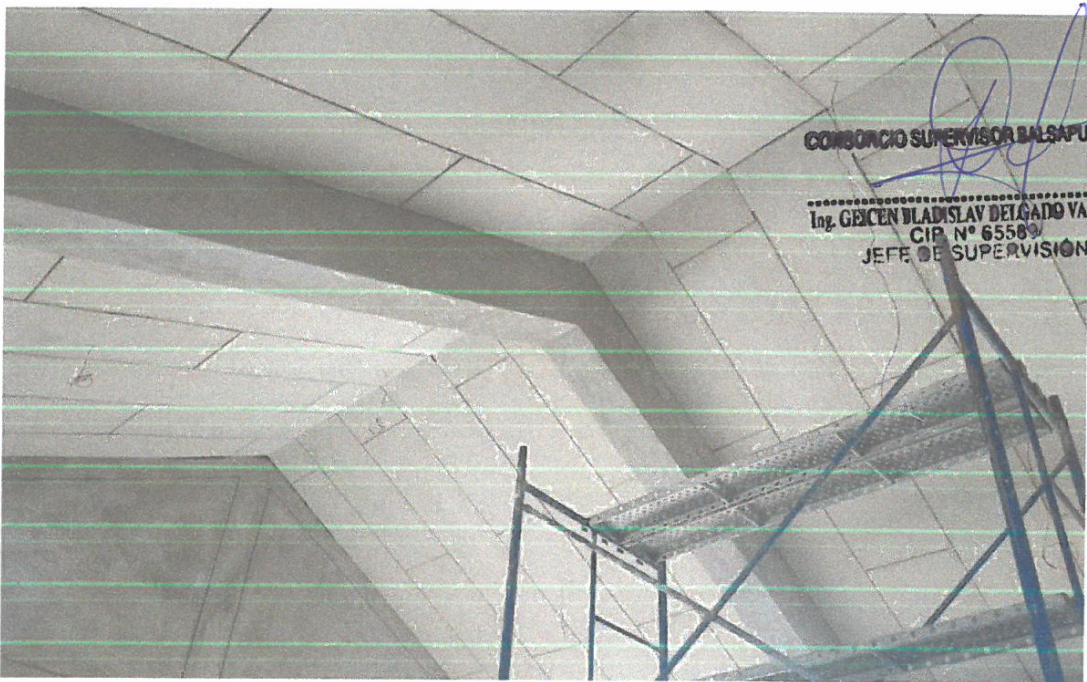

FOTO N° 01. Módulo 3, la vista da cuenta de lo trabajos de instalado de canaletas para el sistema de evacuación de aguas pluviales



CONSORCIO SUPERVISOR BALSAPUERTO
 Ing. GEICEN VLADISLAV DELGADO VASQUEZ
 CIP N° 65569
 JEFE DE SUPERVISION

FOTO N° 02.- Cielo raso de plancha panel superboard que viene recibiendo cada módulo, como parte del proceso de acabados

CONSORCIO SANTA ROSA I
 Arq. Rulsbel Ferry Castro
 Representante Común

CONSORCIO SANTA ROSA
 Arq. Alfredo Jimenez Mera
 Residente de Obra



FOTO N° 03.- Colocación de dameros como entramado para recibir el cielo raso de plancha panel superboard

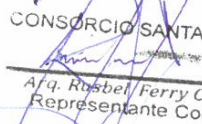

FOTO N° 04.- Asentado de muro de ladrillos en aparejo de cabeza; la vista precisa el desarrollo de los trabajos que viene desplegándose en uno de los módulos de SS.HH.

 CONSORCIO SANTA ROSA I
 Arq. Rubel Ferry Castro
 Representante Común

 CONSORCIO SANTA ROSA
 Arq. Ayredo Jimenez Mera
 Residente de Obra

CONSORCIO SUPERVISOR CALSAFUERTO
DR. GILBERTO RAMÍREZ AYALA
CIP. 18.031
REPUBLICA VENEZUELA - MINISTERIO DEL PUEBLO Y FUERZA DE TRABAJO



FOTO N° 05. Vista elocuente y majestuosa del tanque elevado que viene erigiéndose.

CONSORCIO SANTA ROSA I
[Signature]
Arq. Rásbel Ferry Castro
Representante Común

CONSORCIO SANTA ROSA
[Signature]
Arq. Alfredo Jimenez Mera
Residente de Obra

CONSORCIO SUPERVISOR BALSAPUERTO
[Signature]
Ing. GLEN BLADIMIR DIAZ
CIP. N° 5255
JEFE DE SUPERVISOR

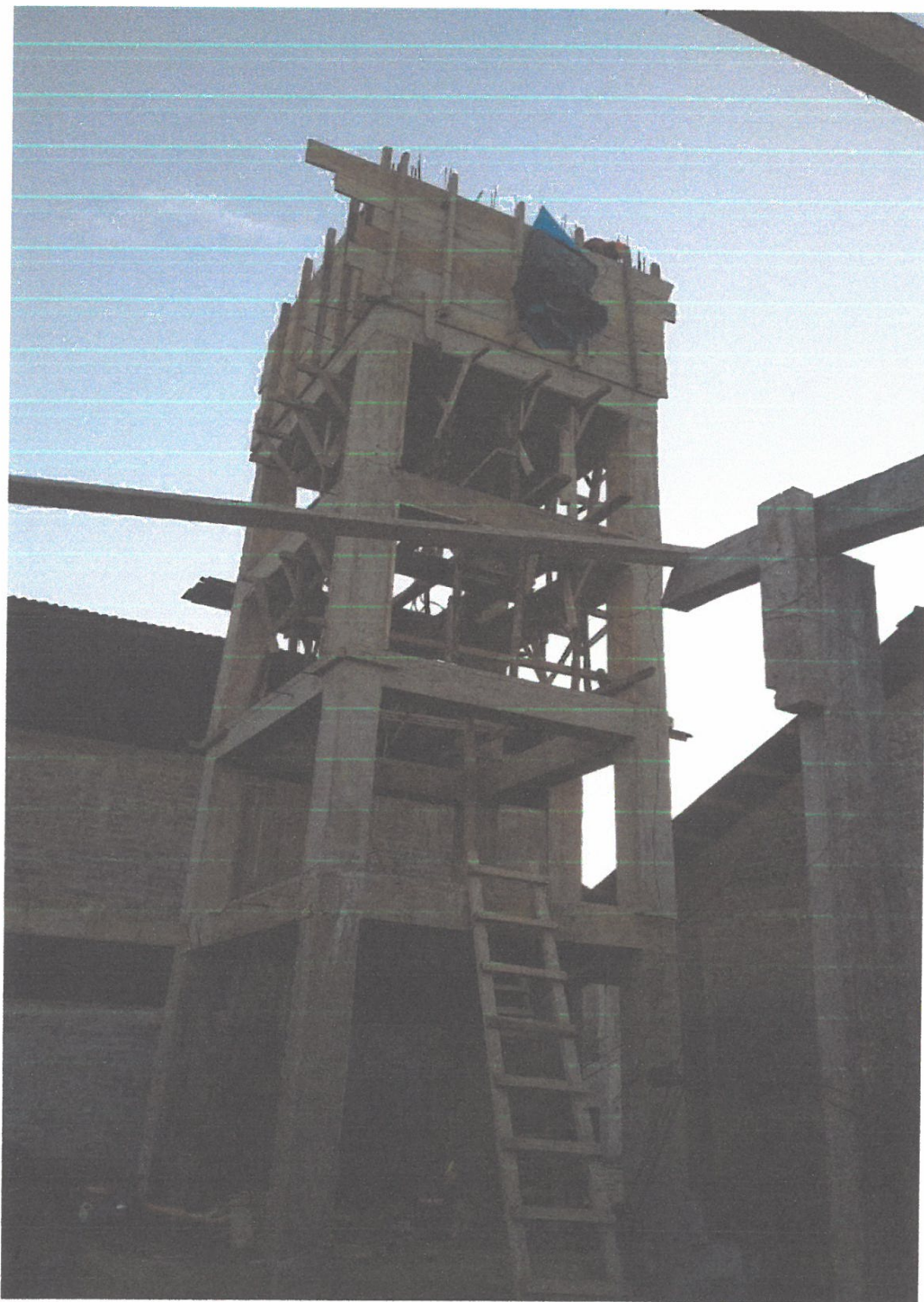

FOTO N° 06. Otra vista que evidencia la ejecución y desarrollo de los trabajos de encofrado de la cuba del tanque elevado.

CONSORCIO SANTA ROSA
[Signature]
Arq. Ruzbel Ferry Castro
Representante Común

CONSORCIO SANTA ROSA
[Signature]
Arq. Alfredo Jimenez Mera
Residente de Obra

CONSORCIO SUPERVISOR BALSABUERTO
[Signature]
Ing. GABRIEL ALBERTO DELGADO MASCULLI
CIP N° 63569
JEFE DE SUPERVISIÓN

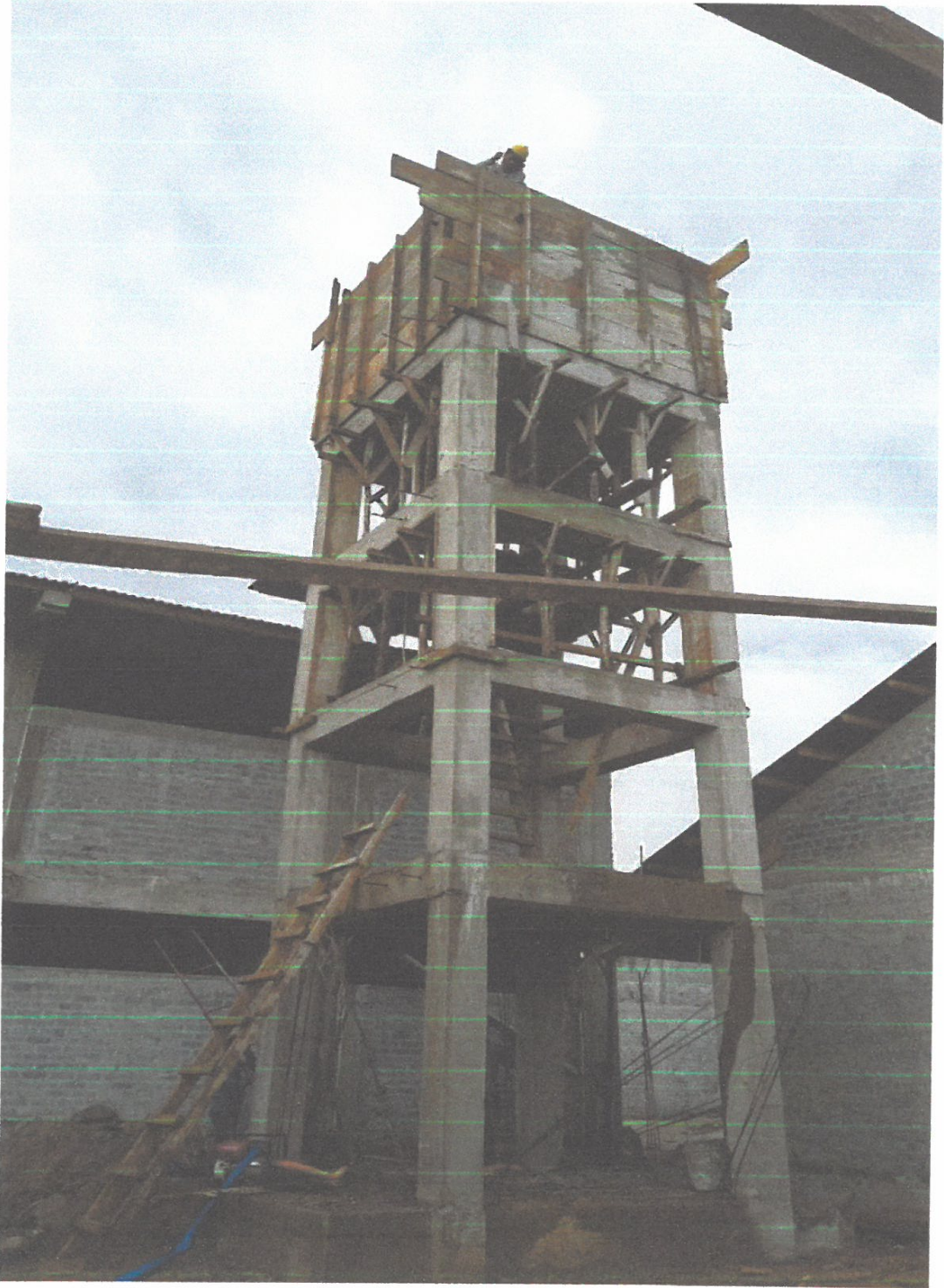

FOTO N° 07. Puente de acceso a módulos, 1, 2, 3, 4,5; la vista acusa el desarrollo de los trabajos De distribución del acero y estribado de las mismas para las vigas estructural, así como también Se evidencia los trabajos de encofrado



FOTO N° 08. Vista lateral del puente de acceso a módulos 1, 2, 3, 4,5; podemos observar el Desarrollo de las actividades de encofrado.

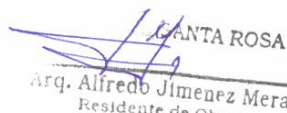

 CONSORCIO SANTA ROSA I
 Arq. Rusbel Ferry Castro
 Representante Común

 SANTA ROSA
 Arq. Alfredo Jimenez Mera
 Residente de Obra

 CONSORCIO SUPERVISOR ALSAPUERTO
 INGENIERIA Y ARQUITECTURA DEL CALIBRE 145 QUE
 CIP. N° 65565
 M.F.E. DE SU REGISTRO N° 15107

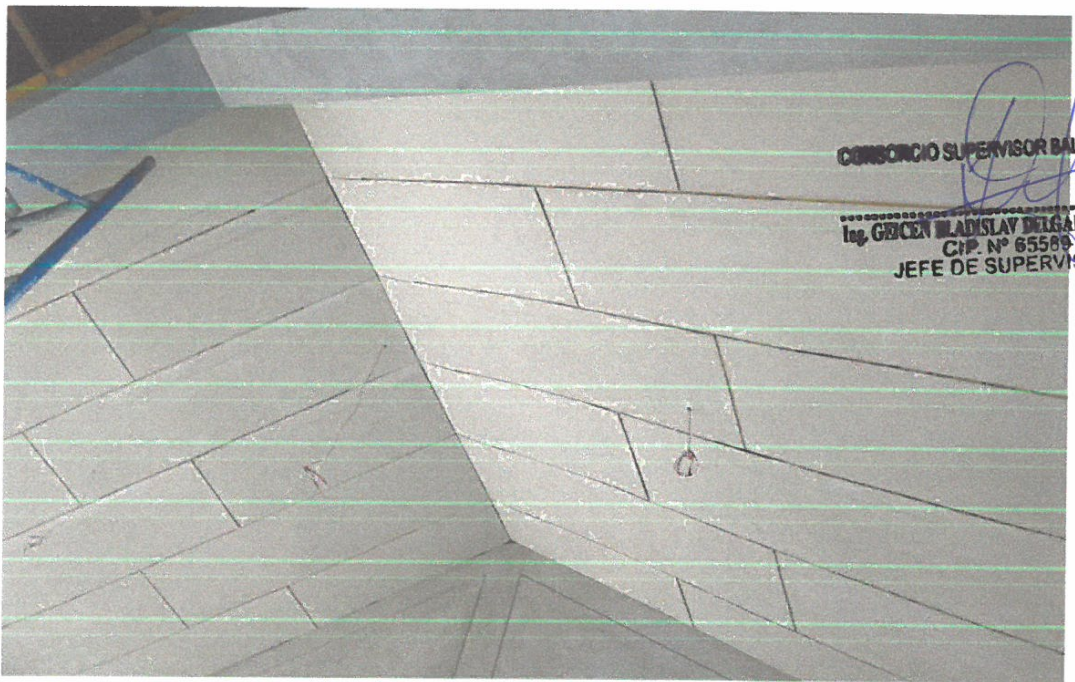

FOTO N° 09. Otra vista que acusa el desarrollo de los trabajos de encofrado de vigas soleras Transversales, en puente de acceso a módulos



CONSORCIO SUPERVISOR BALSAPUERTO
Ing. GIBSEN WLADISLAV DELGADO VASQUEZ
CIP. N° 65589
JEFE DE SUPERVISIÓN

FOTO N° 10. Cielo Raso con paneles de superboard. La vista evidencia los puntos de salida para el Instalado de centro de luz en ambientes de aulas.

CONSORCIO SANTA ROSA I
Arq. Rubén Ferry Castro
Representante Común

CONSORCIO SANTA ROSA
Arq. Alfredo Jimenez Mera
Residente de Obra



FOTO N° 11. Entramado y colocado de cielo raso en módulos de la I.E.P.B.R. Balsapuerto



FOTO N° 12. Panorámica de los trabajos en acceso principal; la vista precisa el desarrollo de la construcción de la caseta de control de acceso a la Institución Educativa.

CONSORCIO SANTA ROSA I
[Signature]
Arq. Rubbel Ferry Castro
Representante Común

CONSORCIO SANTA ROSA
[Signature]
Arq. Alfredo Jimenez Mera
Residente de Obra

CONSORCIO SUPERVISOR BALSAPUERTO
[Signature]
Ing. GILBERTO LAZARTE DEL CAÑO VASQUEZ
C.I.P. N° 853969
JEFE DE SUPERVISIÓN



FOTO N° 13. Otra vista específica del avance de los trabajos en caseta de control de acceso a la Institución Educativa



FOTO N° 14. Trabajos de acabados en módulos 3, y 4. La vista da cuenta la labor desplegada por la residencia, haciendo un control minucioso de los trabajos

CONSORCIO SANTA ROSA I
Ruybel Ferry Castro
Ruybel Ferry Castro
Representante Común

CONSORCIO SANTA ROSA
Alfredo Jimenez Mera
Arq. Alfredo Jimenez Mera
Residente de Obra

Blasius Delgado
COMANDO SUPERVISOR BALSAPUERTO
ING. BLASIVIA DELGADO
CIP. N° 657-29
JEFE DE SUP. BALSAPUERTO



FOTO N° 15. Vista elocuente de los trabajos de acabados que viene recibiendo cada uno de Los módulos de la Institución Educativa Balsapuerto



FOTO N° 16. Otra vista que da cuenta el desarrollo de los trabajos de acabados en cada uno de Los módulos

CONSORCIO SANTA ROSA I
Arq. Rusbell Ferry Castro
Representante Común

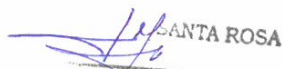
CONSORCIO SANTA ROSA
Alfredo Jimenez Mera
Residente de Obra

CONSORCIO SUPERVISOR BALSAPUERTO
Ing. GLEN W. LISNEY
CIP: 100.010.010.010
M.E.T.E. DE B.S.