

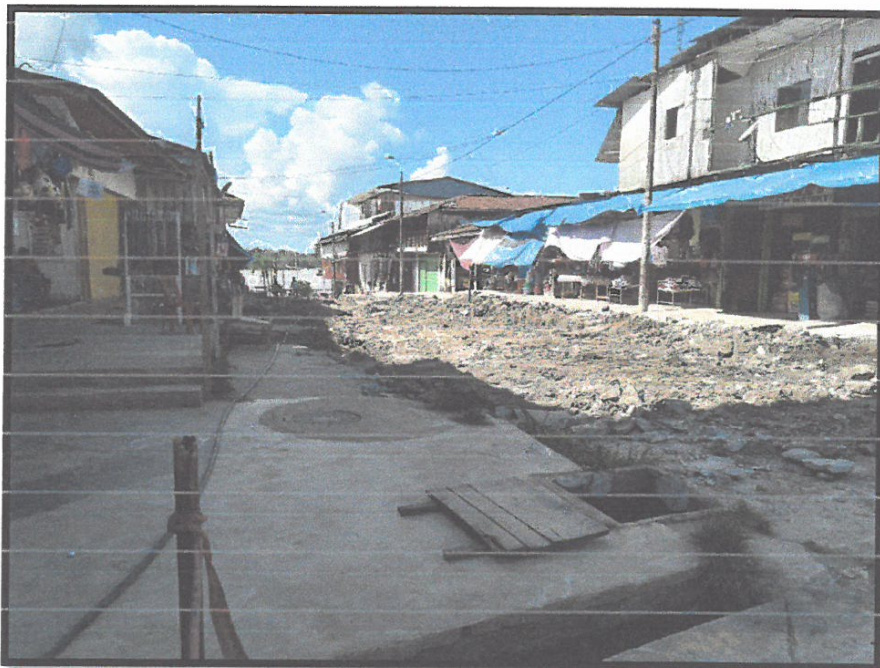

CORTE DE TERRENO A NIVEL DE SUB RASANTE

CONSTRUCTORA E INMOBILIARIA AMAZONICA E.I.R.L.
Segundo Michel Gonzales Culqui
TITULAR GERENTE



DEMOLICIÓN DE VEREDA EXISTENTE

Willy Martín Ramírez Macedo
WILLY MARTÍN RAMÍREZ MACEDO
INGENIERO CIVIL
Reg. DEL COLEGIO DE INGENIEROS N° 7212



ACARREO Y ELIMINACIÓN DE MATERIAL DEMOLIDO



 CONSTRUCTORA E INMOBILIARIA AMAZONICA E.I.R.L.

 Segundo Michel González Quiqui

 TITULAR GERENTE



ACARREO Y ELIMINACION DE MATERIAL DEMOLIDO



 WILLY MARTÍN RAMÍREZ MACEDO

 INGENIERO CIVIL

 Reg. DEL COLEGIO DE INGENIEROS N° 72128



RELLENO CON MATERIAL DE PRESTAMO EN PROG. 0+480 A 0+530

CONSTRUCTORA E INMOBILIARIA AMAZONICA E.I.R.L.

Segundo Michel Gonzales Colqui
TITULAR GERENTE



RELLENO CON MATERIAL DE PRESTAMO Y SOLADO EN PROG. 0+480 A 0+530

Willy Martin Ramirez Macedo
WILLY MARTIN RAMIREZ MACEDO
INGENIERO CIVIL
Reg. DEL COLEGIO DE INGENIEROS N° 2110



MORTERO F'C= 210 KG/CM2 EN LOSA DE PAVIMENTO – PROG. 0+420 LADO IZQUIERDO

CONSTRUCTORA E INMOBILIARIA AMAZONICA E.I.R.L.

Segundo Michel Gonzales Cuzqui
TITULAR GERENTE



ENCOFRADO DE PAÑOS EN LOSA DE PAVIMENTO – LADO IZQUIERDO

 **WILLY MARTIN RAMIREZ MACEDO**
INGENIERO CIVIL
Reg. DEL COLEGIO DE INGENIEROS N° 72128



MORTERO F'C= 210 KG/CM2 EN LOSA DE PAVIMENTO – PROG. 0+380 LADO IZQUIERDO



TESTIGOS DE MUESTRA DE PROBETAS PARA ENSAYO A LA ROTURA

CONSTRUCTORA E INMOBILIARIA AMAZONICA E.I.R.L.
Segundo Michel Gonzales Culqui
TITULAR GERENTE

Willy Martin Ramirez Macedo
WILLY MARTIN RAMIREZ MACEDO
INGENIERO CIVIL
Nº DEL COLEGIO DE INGENIEROS N° 72128



PASADORES DE FIERRO LISO O 5/8" EN JUNTAS DE DILATACION EN PAÑOS DE LOSA DE PAVIMENTO



ESPIGA DE FIJACION DE TUBO DE PVC O 3/4" PARA JUNTA DE DILATACION

CONSTRUCTORA E INMOBILIARIA AMAZONICA E.I.R.L.

Segundo Michel Gonzales Cutqui
TITULAR GERENTE

WILLY MARTIN RAMIREZ MACIEL
INGENIERO CIVIL
Nº DEL COLEGIO DE INGENIEROS Nº 721

CONSTRUCTORA E INMOBILIARIA AMAZONICA EIRL

Construcción de Obras Públicas, Privadas y Alquiler de Maquinaria



CONSTRUCTORA E INMOBILIARIA AMAZONICA E.I.R.L.
Segundo Michel Gonzales Culqui
TITULAR GERENTE

MORTERO F'C= 210 KG/CM2 EN LOSA DE PAVIMENTO – PROG. 0+480 A 0+530 LADO IZQ.



Willy Martin Ramirez Macedo
WILLY MARTIN RAMIREZ MACEDO
INGENIERO CIVIL
Nº DEL COLEGIO DE INGENIEROS Nº 7230

MORTERO F'C= 210 KG/CM2 EN LOSA DE PAVIMENTO – PROG. 0+360 LADO DERECHO.



TRASTEIO DE MATERIAL (CEMENTO PORTLAND TIPO I)

CONSTRUCTORA E INMOBILIARIA AMAZONICA E.I.R.L.
[Signature]
Segundo Michel Gonzales Dulqui
TITULAR GERENTE



CURADO DE LOSA DE PAVIMENTO

[Signature]
WILLY MARTIN RAMIREZ MACEDO
INGENIERO CIVIL
Reg. DEL COLEGIO DE INGENIEROS N° 72128



METRADO DE LOSA DE PAVIMENTACIÓN CON EL INSPECTOR DE OBRA PROG. 0+350 A 0+530



VISTA DE LOSA PAVIMENTO EN TRAMO 0+480 A 0+540 M

CONSTRUCTORA E INMOBILIARIA AMAZONICA E.I.R.L.
Segundo Michel Gonzales Cutqui
TITULAR GERENTE

Willy Martin Ramirez Macedo
WILLY MARTIN RAMIREZ MACEDO
INGENIERO CIVIL
Reg. DEL COLEGIO DE INGENIEROS N° 17212

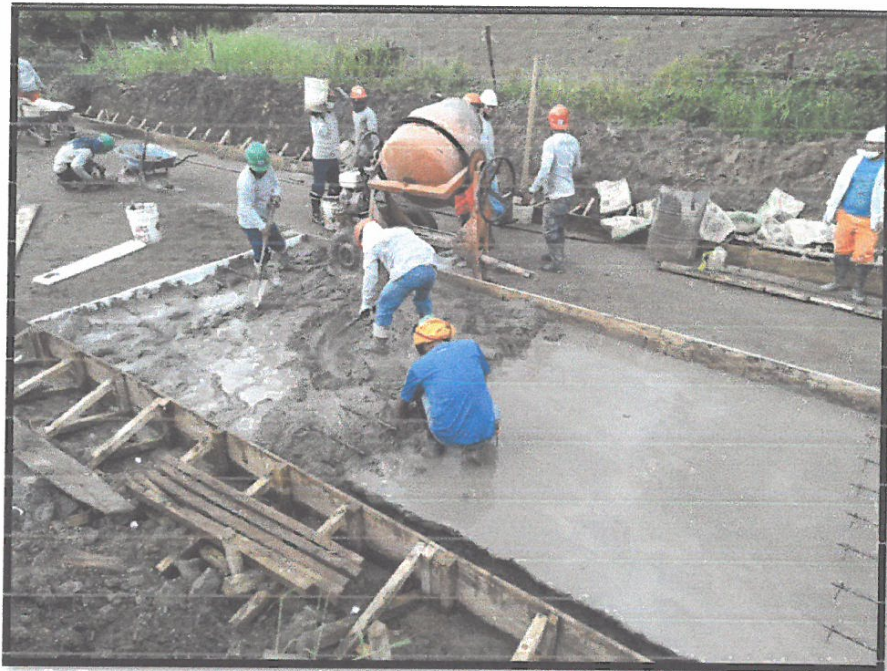

MORTERO F'C= 210 KG/CM2 EN LOSA DE PAVIMENTO – PROG. 0+330 LADO IZQ

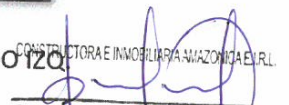
CONSTRUCTORA E INMOBILIARIA AMAZONICA E.I.R.L.

 Segundo Michel Gonzales Culqui
 TITULAR GERENTE



MORTERO F'C= 210 KG/CM2 EN LOSA DE PAVIMENTO – PROG. 0+280 LADO IZQ, PROBETA PARA ENSAYO A LA ROTURA



WILLY MARTIN RAMIREZ MACEDO
 INGENIERO CIVIL
 Reg. DEL COLEGIO DE INGENIEROS N° 7212